



中華民國 113 年

醫事機構服務量統計年報

Report of Medical Care Institution Utilization, 2024

衛生福利部 編製

Ministry of Health and Welfare, R.O.C. (Taiwan)

中華民國 114 年 12 月

December, 2025

前 言

醫事機構服務量統計旨在揭示我國醫事機構家數、設備、人力及服務量消長情形等，具體呈現醫療照護資源分布與利用情形，以實證提供衛生機關醫事機構管理及醫療資源規劃之參考，藉以提升醫療產業均衡發展及資源有效利用，亦為政府施政成果評估及政策擬定之重要參據。

本統計資料蒐集方式分別為：機構現況係依據本部醫事機構及醫事人力管理系統公務資料經檢核、彙整而出，服務量部分則由指定統計調查彙編而成。

本統計工作極為繁瑣，在有限人力下，容有未臻周延之處，尚祈各界不吝指正，俾供未來改進之參考。

凡 例

- 一、本統計所用時期稱「年」者為曆年，自當年1月1日至12月31日止，稱「年底」者指當年12月底。
- 二、本統計所用符號代表意義如下：
 - 「—」表示經統計，但無數值；
 - 「--」表示有數值，但該數值無意義；
 - 「...」表示有數值，但尚未公布或產生；
 - 「0」表示有數值而不足半單位。
- 三、凡內容須加註釋者，均於各表下方加註。
- 四、本統計所載數字如有與前期報告有出入者，應以本刊數字為準。

EXPLANATION OF SYMBOLS

Zero or not available	—
Meaningless	--
Not yet published
Less than a half unit	0

目 錄

前言

凡例

壹、提要分析.....13

貳、統計表

一、歷年醫療院所概況

表1 歷年醫療院所家數—按權屬別分.....	33
表2 歷年醫療院所家數—按型態別分.....	35
表3 歷年醫療院所病床數.....	37
表4 歷年醫療院所每萬人口病床數.....	41
表5 歷年醫療院所執業醫事人員數.....	45
表6 歷年醫療院所每萬人口執業醫事人員數.....	49
表7 歷年各醫療區域醫療院所數、執業醫事人員數、病床數.....	53

二、歷年醫院概況

表8 歷年醫院住院人日—按病床別分.....	63
表9 歷年醫院住院人次—按病床別分.....	65
表10 歷年醫院平均住院日數—按病床別分.....	67
表11 歷年醫院占床率—按病床別分.....	69
表12 歷年醫院醫療服務量統計.....	71
表13 歷年醫院平均每日醫療服務量統計.....	73
表14 歷年醫院死亡、解剖、轉診及醫療照護相關感染.....	75
表15 歷年醫療設備數.....	77
表16 歷年特定醫療儀器使用人次.....	79

Contents

Preface

Introductory Notes

A. Analysis

B. Statistical Table

I 、 Hospitals and Clinics

Table 1. Number of Hospitals and Clinics by Ownership, 2005-2024.....	33
Table 2. Number of Hospitals and Clinics by Category, 2005-2024.....	35
Table 3. Beds in Hospitals and Clinics, 2005-2024.....	37
Table 4. Beds in Hospitals and Clinics per 10,000 Population, 2005-2024.....	41
Table 5. Health Professionals in Hospitals and Clinics, 2005-2024.....	45
Table 6. Health Professionals in Hospitals and Clinics per 10,000 Population, 2005-2024...	49
Table 7. Number of Hospitals, Clinics, Health Professionals and Beds by Medical Regions, 2021-2024	53

II 、 Hospitals

Table 8. Number of Inpatient Days in Hospitals, 2005-2024.....	63
Table 9. Number of Hospital Admissions, 2005-2024.....	65
Table 10. Average Length of Hospital Stay, 2005-2024.....	67
Table 11. Hospital Occupancy Rate, 2005-2024.....	69
Table 12. Hospital Utilization, 2005-2024.....	71
Table 13. Daily Average Hospital Utilization, 2005-2024.....	73
Table 14. Deaths, Dissections, Referrals & Healthcare-Associated Infections, 2008-2024...	75
Table 15. Number of Medical Devices, 2008-2024.....	77
Table 16. Medical Device Utilization, 2008-2024.....	79

三、歷年醫療機構及其他醫事機構概況

表17 歷年護理機構及精神復健機構家數.....	83
表18 歷年護理機構及精神復健機構醫事人員數.....	85
表19 歷年護理機構服務量統計.....	87

四、113年醫療院所概況

表20 醫療院所家數—按縣市別分.....	91
表21 醫療院所家數—按型態別及縣市別分.....	93
表22 醫療院所數及病床數—按權屬別及縣市別分.....	95
表23 醫療院所數及病床數—按型態別及縣市別分.....	103
表24 醫療院所病床數—按縣市別分.....	107
表25 醫療院所每萬人口病床數—按縣市別分.....	111
表26 醫療院所病床數—按權屬別分.....	115
表27 醫療院所病床數—按型態別分.....	123
表28 醫療院所執業醫事人員數—按縣市別分.....	127
表29 醫療院所每萬人口執業醫事人員數—按縣市別分.....	131
表30 醫療院所執業醫事人員數—按權屬別分.....	135
表31 醫療院所執業醫事人員數—按型態別分.....	143
表32 醫療院所數—按病床規模及縣市別分.....	147
表33 醫療院所數—按醫事人員規模及縣市別分.....	149
表34 醫療院所數—按診療科別及縣市別分.....	151
表35 中醫院所—按診療科別及縣市別分.....	155
表36 各醫療區域醫療院所數及各類病床數.....	157

III 、 Medical Institutions and Other Medical Care Institutions

Table 17. Nursing Institutions and Mental Health Rehabilitation Institutions, 2005-2024...	83
Table 18. Health Professionals in Nursing Institutions and Mental Health Rehabilitation Institutions, 2005-2024.....	85
Table 19. Utilization of Nursing Care, 2008-2024.....	87

IV 、 Hospitals and Clinics, 2024

Table 20. Number of Hospitals and Clinics by County/City.....	91
Table 21. Number of Hospitals and Clinics by Category and County/City.....	93
Table 22. Number of Hospitals, Clinics and Beds by Ownership and County/City.....	95
Table 23. Number of Hospitals, Clinics and Beds by Category and County/City.....	103
Table 24. Beds in Hospitals and Clinics by County/City.....	107
Table 25. Beds in Hospitals and Clinics per 10,000 Population by County/City.....	111
Table 26. Beds in Hospitals and Clinics by Ownership.....	115
Table 27. Beds in Hospitals and Clinics by Category.....	123
Table 28. Health Professionals in Hospitals and Clinics by County/City.....	127
Table 29. Health Professionals in Hospitals and Clinics per 10,000 Population by County/City.....	131
Table 30. Health Professionals in Hospitals and Clinics by Ownership	135
Table 31. Health Professionals in Hospitals and Clinics by Category.....	143
Table 32. Number of Hospitals and Clinics by County/City and Number of Beds.....	147
Table 33. No. of Hospitals and Clinics by County/City & No. of Medical Personnel.....	149
Table 34. Number of Hospitals and Clinics by Speciality and County/City.....	151
Table 35. No. of Chinese Medicine Hospitals & Clinics by Speciality & County/City.....	155
Table 36. Number of Hospitals, Clinics and Beds by Medical Regions	157

表37 各醫療區域醫療院所執業醫事人員數.....	165
表38 山地離島醫療院所數及病床數—按地區別分.....	173
表39 山地離島醫療院所執業醫事人員數—按地區別分.....	177

五、113年醫院概況

表40 醫院家數—按權屬別及縣市別分.....	183
表41 醫院家數—按評鑑等級及縣市別分.....	185
表42 醫院家數—按評鑑等級及權屬別分.....	191
表43 醫院家數—按評鑑等級及型態別分.....	197
表44 醫院家數—按病床規模及縣市別分.....	203
表45 醫院家數—按病床規模及權屬別分.....	205
表46 醫院家數—按病床規模及評鑑等級分.....	207
表47 醫院家數—按緊急醫療能力分級及醫療區域分.....	211
表48 醫院病床數—按權屬別分.....	213
表49 醫院病床數—按評鑑等級分.....	217
表50 醫院病床數—按評鑑等級及權屬別分.....	225
表51 醫院病床數—按評鑑等級及型態別分.....	231
表52 醫院急性一般病床數—按評鑑等級及權屬別分.....	237
表53 醫院慢性病床數—按評鑑等級及權屬別分.....	243
表54 醫院特殊病床數—按評鑑等級及權屬別分.....	249
表55 醫院執業醫事人員數—按縣市別分.....	255
表56 醫院執業醫事人員數—按權屬別分.....	259
表57 醫院執業醫事人員數—按型態別分.....	263
表58 醫院執業醫事人員數—按評鑑等級分.....	267
表59 醫院執業醫事人員數—按評鑑等級及權屬別分.....	275

Table 37. Health Professionals by Medical Regions	165
Table 38. No. of Hospitals, Clinics & Beds in Mountain Area and Offshore Islands.....	173
Table 39. Health Professionals in Hospitals and Clinics in Mountain Area and Offshore Islands.....	177

V 、 Hospitals, 2024

Table 40. Number of Hospitals by Ownership and County/City.....	183
Table 41. Number of Hospitals by Accreditation and County/City.....	185
Table 42. Number of Hospitals by Accreditation and Ownership.....	191
Table 43. Number of Hospitals by Accreditation and Category.....	197
Table 44. Number of Hospitals by County/City and Number of Beds.....	203
Table 45. Number of Hospitals by Ownership and Number of Beds.....	205
Table 46. Number of Hospitals by Accreditation and Number of Beds.....	207
Table 47. No. of Hospitals by Level of Emergency Capacity and Medical Regions	211
Table 48. Hospital Beds by Ownership.....	213
Table 49. Hospital Beds by Accreditation.....	217
Table 50. Hospital Beds by Accreditation and Ownership.....	225
Table 51. Hospital Beds by Accreditation and Category.....	231
Table 52. Acute General Beds in Hospitals by Accreditation and Ownership.....	237
Table 53. Chronic Beds in Hospitals by Accreditation and Ownership.....	243
Table 54. Special Beds in Hospitals by Accreditation and Ownership.....	249
Table 55. Health Professionals in Hospitals by County/City.....	255
Table 56. Health Professionals in Hospitals by Ownership.....	259
Table 57. Health Professionals in Hospitals by Category.....	263
Table 58. Health Professionals in Hospitals by Accreditation.....	267
Table 59. Health Professionals in Hospitals by Accreditation & Ownership.....	275

表60 醫院執業醫事人員數—按評鑑等級及型態別分.....	281
表61 醫院醫師數—按評鑑等級及權屬別分.....	287
表62 醫院藥事人員數—按評鑑等級及權屬別分.....	293
表63 醫院護產人員數—按評鑑等級及權屬別分.....	299
表64 醫院醫檢人員數—按評鑑等級及權屬別分.....	305
表65 醫院治療師(生)數—按評鑑等級及權屬別分.....	311
表66 醫院未具醫事專門職業證書工作人數統計—按權屬別分.....	317
表67 醫院未具醫事專門職業證書工作人數統計—按型態別分.....	319
表68 醫院未具醫事專門職業證書工作人數統計—按評鑑等級分.....	321
表69 醫院住院人日—按縣市別分.....	325
表70 醫院住院人日—按權屬別分.....	329
表71 醫院住院人日—按評鑑等級分.....	333
表72 醫院住院人次—按縣市別分.....	341
表73 醫院住院人次—按權屬別分.....	345
表74 醫院住院人次—按評鑑等級分.....	349
表75 醫院平均住院日數—按縣市別分.....	357
表76 醫院平均住院日數—按權屬別分.....	361
表77 醫院平均住院日數—按評鑑等級分.....	365
表78 醫院占床率—按縣市別分.....	373
表79 醫院占床率—按權屬別分.....	377
表80 醫院占床率—按評鑑等級分.....	381
表81 醫院醫療服務量統計—按縣市別分.....	389
表82 醫院平均每日醫療服務量統計—按縣市別分.....	391
表83 醫療設備數—按縣市別分.....	393
表84 醫療設備數—按權屬別分.....	395
表85 醫療設備數—按評鑑等級分.....	397

Table 60. Health Professionals in Hospitals by Accreditation and Category.....	281
Table 61. Physicians in Hospitals by Accreditation and Ownership.....	287
Table 62. Pharmacists and Assistant Pharmacists in Hospitals by Accreditation and Ownership.....	293
Table 63. Nursing & Midwifery Personnel in Hospitals by Accreditation & Ownership...	299
Table 64. Medical Laboratory Personnel in Hospitals by Accreditation & Ownership.....	305
Table 65. Therapy Personnel in Hospitals by Accreditation and Ownership.....	311
Table 66. Non-Medical Professional Personnel in Hospitals by Ownership.....	317
Table 67. Non-Medical Professional Personnel in Hospitals by Category.....	319
Table 68. Non-Medical Professional Personnel in Hospitals by Accreditation.....	321
Table 69. Number of Inpatient Days in Hospitals by County/City.....	325
Table 70. Number of Inpatient Days in Hospitals by Ownership.....	329
Table 71. Number of Inpatient Days in Hospitals by Accreditation.....	333
Table 72. Number of Hospital Admissions by County/City.....	341
Table 73. Number of Hospital Admissions by Ownership.....	345
Table 74. Number of Hospital Admissions by Accreditation.....	349
Table 75. Average Length of Hospital Stay by County/City.....	357
Table 76. Average Length of Hospital Stay by Ownership.....	361
Table 77. Average Length of Hospital Stay by Accreditation.....	365
Table 78. Hospital Occupancy Rate by County/City.....	373
Table 79. Hospital Occupancy Rate by Ownership.....	377
Table 80. Hospital Occupancy Rate by Accreditation.....	381
Table 81. Hospital Utilization by County/City.....	389
Table 82. Daily Average Hospital Utilization by County/City	391
Table 83. Number of Medical Devices by County/City	393
Table 84. Number of Medical Devices by Ownership	395
Table 85. Number of Medical Devices by Accreditation	397

六、113年醫療機構及其他醫事機構概況

表86 機構暨人員開(執)業場所執業醫事人員數—按縣市別分.....	403
表87 護理機構及精神復健機構家數—按縣市別分.....	407
表88 護理機構及精神復健機構醫事人員數—按縣市別分.....	409
表89 護理機構及精神復健機構服務量統計—按開(執)業類別分.....	411
表90 護理機構及精神復健機構醫事人員數—按開(執)業類別分.....	413
表91 其他醫療機構、其他醫事機構及非醫事機構暨開(執)業場所數.....	415
表92 其他醫療機構、其他醫事機構及非醫事機構暨開(執)業醫事人員數.....	419
表93 藥商開(執)業場所數.....	423
表94 藥商暨開(執)業人員數.....	427

參、醫事機構服務量表.....	430
-----------------	-----

附錄：名詞定義.....	439
--------------	-----

VI 、 Medical Institutions and Other Medical Care Institutions, 2024

Table 86. Health Professionals by County/City	403
Table 87. Nursing Institutions & Mental Health Rehabilitation Institutions by County/City	407
Table 88. Health Professionals in Nursing Institutions and Mental Health Rehabilitation Institutions by County/City	409
Table 89. Utilization of Nursing Care & Mental Health Rehabilitation	411
Table 90. Medical Personnel in Nursing Institutions and Mental Health Rehabilitation Institutions	413
Table 91. Other Medical Care & Non-Medical Care Institutions by County/City	415
Table 92. Medical Personnel in Other Medical Care & Non-Medical Care Institutions	419
Table 93. Number of Pharmaceutical Firms by County/City.....	423
Table 94. Health Professionals in Pharmaceutical Firms.....	427
C. Questionnaire Form	430
Appendix	439

壹、提要分析

A. Analysis

113 年醫事機構服務量調查

為明瞭我國醫院、護理機構及精神復健機構之服務設施、設備、人力資源、服務量等營運情形，按年辦理「醫事機構服務量調查」，具體呈現我國醫療資源分布與消長情形。茲將本次調查重要結果說明如下。

壹、醫療資源概況

一、醫療院所概況

(一) 113 年底醫療院所 2 萬 4,268 家，醫院占 1.9%。

113 年底醫療院所 2 萬 4,268 家，較上(112)年增加 372 家(+1.6%)，其中醫院 468 家，占 1.9%，較上年減少 8 家，診所 2 萬 3,800 家，占 98.1%，增加 380 家。

院所執業醫事人員 29 萬 3,604 人，較上年增加 6,781 人(+2.4%)，其中執業於醫院之醫事人員 19 萬 6,647 人，占 67.0%，較上年增加 1.7%，執業於診所 9 萬 6,957 人，占 33.0%，較上年增加 3.7%。

院所病床數 17 萬 659 床，較上年減少 1,058 床(-0.6%)，其中醫院病床 13 萬 7,572 床，占 80.6%，較上年減少 0.8%，診所病床 3 萬 3,087 床，占 19.4%，則較上年增加 0.1%。

表 1、113 年底醫療院所概況

單位：家、人、床

	總計		醫院		診所	
		較上年增減 (%、百分點)		較上年增減 (%、百分點)		較上年增減 (%、百分點)
家數	24,268	1.6	468	-1.7	23,800	1.6
占比(%)	100.0	-	1.9	-0.1	98.1	0.1
醫事人員數	293,604	2.4	196,647	1.7	96,957	3.7
占比(%)	100.0	-	67.0	-0.4	33.0	0.4
病床數	170,659	-0.6	137,572	-0.8	33,087	0.1
占比(%)	100.0	-	80.6	-0.2	19.4	0.2

圖 1、113 年底醫院占比

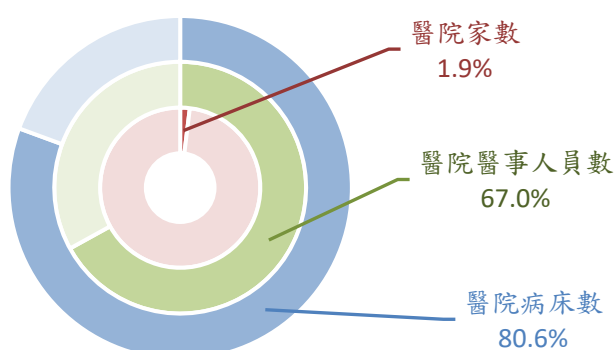

(二) 113 年底醫院 468 家，10 年間減少 5.8%。

按型態別觀察，113 年底西醫醫院 463 家，中醫醫院 4 家，牙醫醫院 1 家；相較於 103 年，醫院減少 29 家(-5.8%)，西醫醫院減少 23 家，中醫醫院減少 7 家。

圖 2、歷年醫院家數

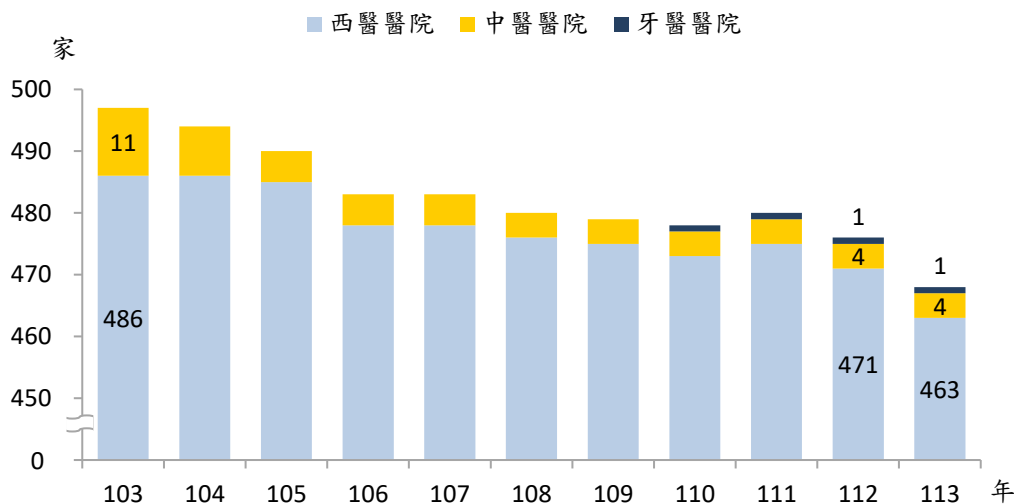

(三) 113 年底診所 2 萬 3,800 家，西醫診所占 52.3%最多。

113 年底診所 2 萬 3,800 家，西醫診所 1 萬 2,454 家，占 52.3%，中醫診所 4,249 家，占 17.9%，牙醫診所 7,097 家，占 29.8%；相較於 103 年，診所增加 10.5%，其中中醫診所增加 16.8%，增幅較大，西醫診所增加 10.4%，牙醫診所增加 7.0%。

圖 3、診所家數

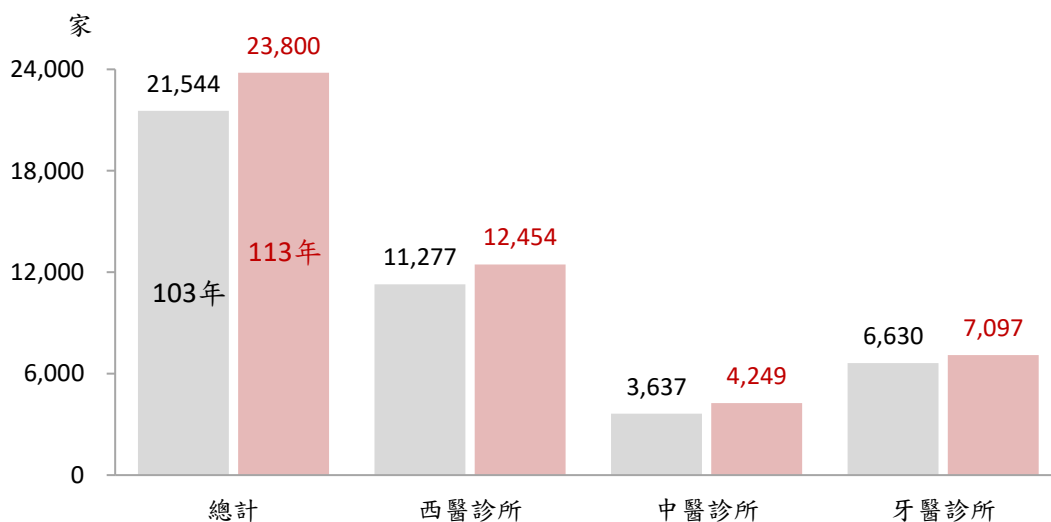

(四)近 10 年以中醫、牙醫科別家數增加較多，兒科、婦產科家數減少。

按診療科別觀察，113 年底設置牙醫科別之醫療院所 7,309 家最多，中醫科別 4,395 家次之，西醫科別則以西醫一般科、內科、家庭醫學科、兒科及耳鼻喉科較多，設置院所均超過 1,000 家。

相較於 103 年，設置中醫科別之醫療院所增加 648 家(+17.3%)最多，牙醫科別 466 家(+6.8%)次之，西醫一般科 246 家(+7.8%)居第 3；設置兒科之醫療院所減少 147 家(-8.2%)，婦產科減少 93 家(-9.0%)。

圖 4、113 年底醫療院所家數—按診療科別分

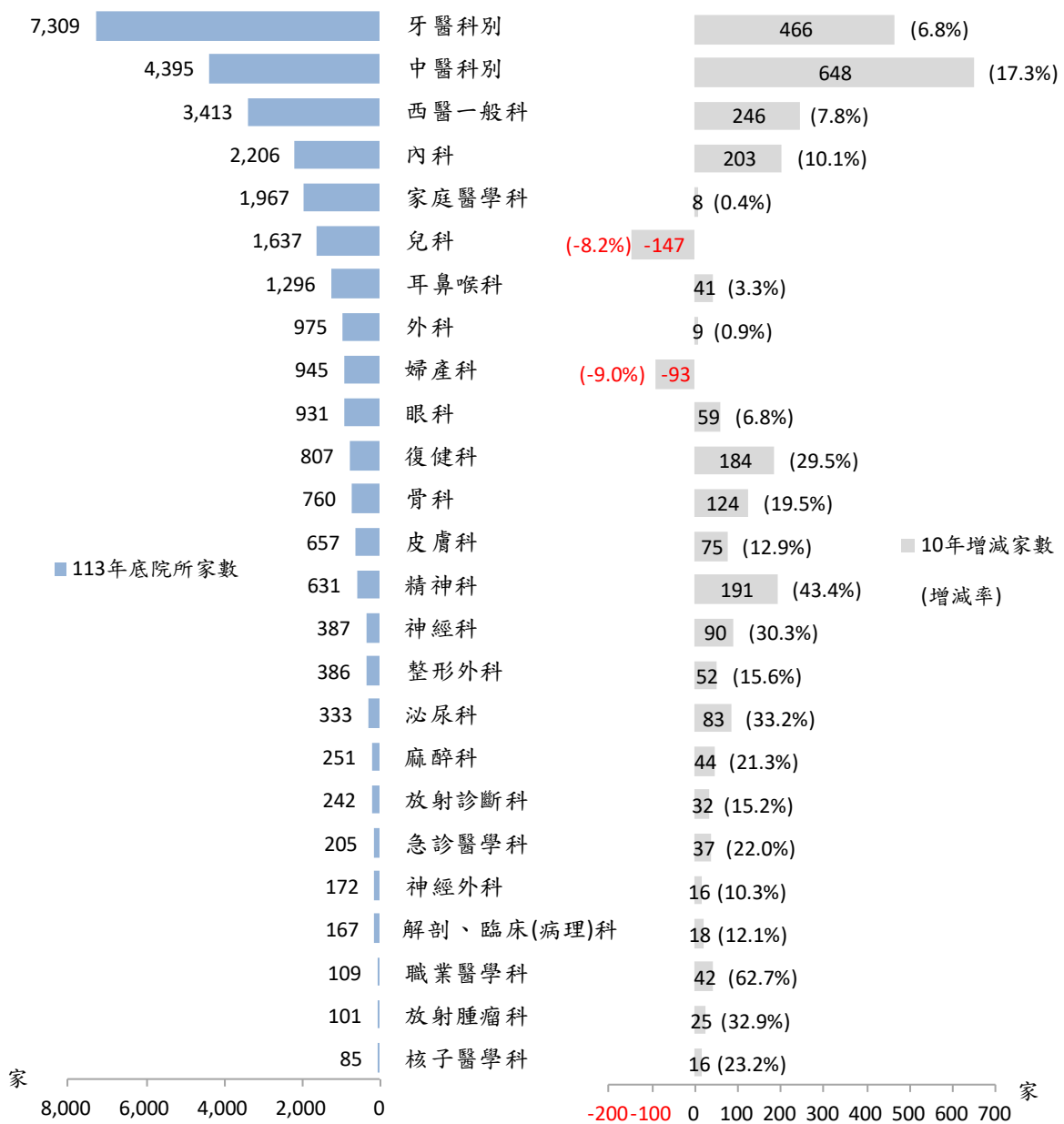

附註：依設置診療科別之醫療院所家數計算，一家醫療院所得設置多個診療科別。

(五) 113 年底醫院設置之診療科別以內科最多，外科次之。

113 年底醫院設置之前 5 大科別依序為內科、外科、復健科、家庭醫學科及骨科；近 10 年來，內科、外科均居前 2 位，復健科、放射診斷科、麻醉科及泌尿科順位上升，家庭醫學科、婦產科及兒科順位下降。

圖 5、歷年醫院設置之前 10 大診療科別

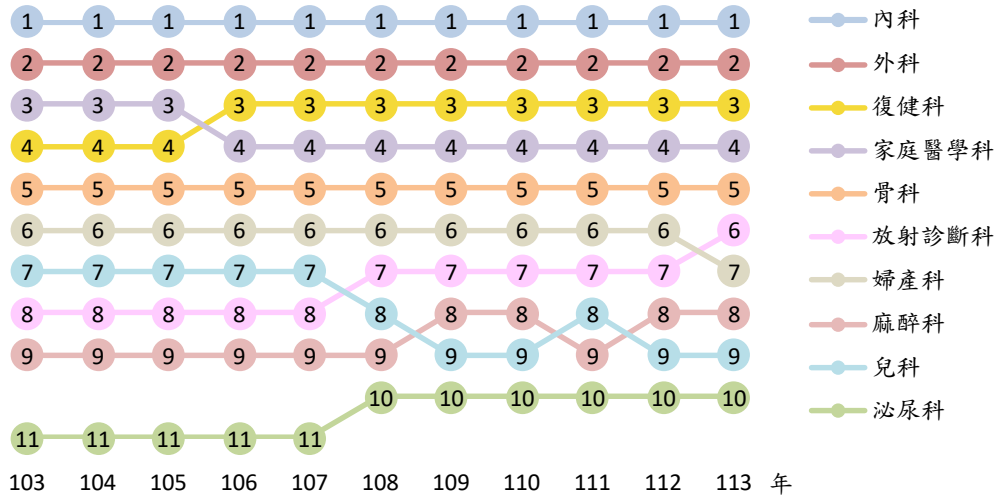

附註：依設置診療科別之醫院家數排序，一家醫院得設置多個診療科別。

(六) 113 年底診所設置之診療科別以牙醫科別最多，中醫科別次之。

113 年底診所設置之前 5 大科別依序為牙醫科別、中醫科別、西醫一般科、內科及家庭醫學科；近 10 年來，牙醫科別、中醫科別、西醫一般科均居前 3 位，內科及眼科順位上升，家庭醫學科及婦產科順位下降。

圖 6、歷年診所設置之前 10 大診療科別

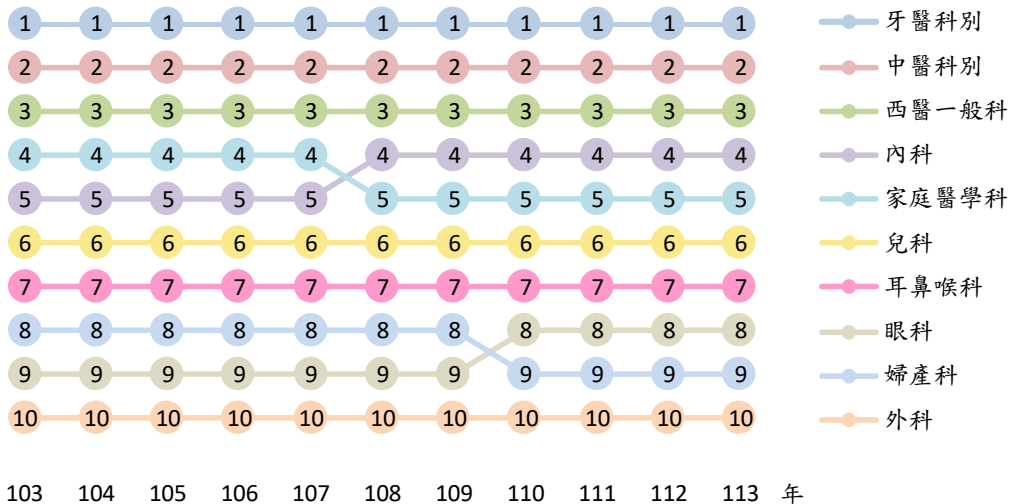

附註：依設置診療科別之診所家數排序，一家診所得設置多個診療科別。

二、醫療院所醫事人力

(一) 113 年底醫療院所醫事人員中，醫師占 2 成 7，護理人員占 5 成 4。

113 年底醫療院所執業醫事人員 29 萬 3,604 人，其中醫師 7 萬 9,905 人，占 27.2%，護理人員 15 萬 7,894 人，占 53.8%，藥事人員 1 萬 7,182 人，占 5.9%。

醫師、護理人員及藥事人員分別較上年增加 1,771 人(+2.3%)、3,788 人(+2.5%)及 56 人(+0.3%)；相較於 103 年，執業醫事人員增加 6 萬 5,657 人(+28.8%)，其中醫師增加 1 萬 7,661 人(+28.4%)，護理人員增加 3 萬 5,874 人(+29.4%)，藥事人員增加 1,141 人(+7.1%)。

圖 7、歷年醫療院所執業醫事人員數

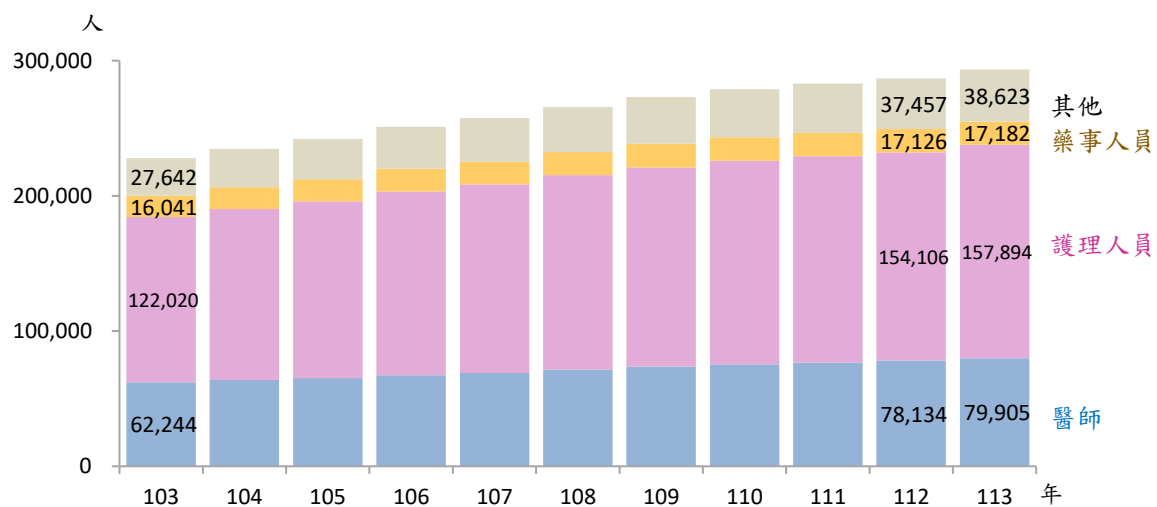

附註：醫師含西、中、牙醫師；護理人員含護理師、護士；藥事人員含藥師、藥劑生。

(二) 113 年底醫療院所執業西醫師占全體執業醫師 69.1%。

113 年底醫療院所執業西醫師 5 萬 5,178 人，占全體執業醫師 69.1%，中醫師 8,037 人，占 10.1%，牙醫師 1 萬 6,690 人，占 20.9%；10 年來執業西醫師人數增加 28.6%，中醫師增加 30.8%，牙醫師增加 26.7%。

圖 8、醫療院所執業醫師數

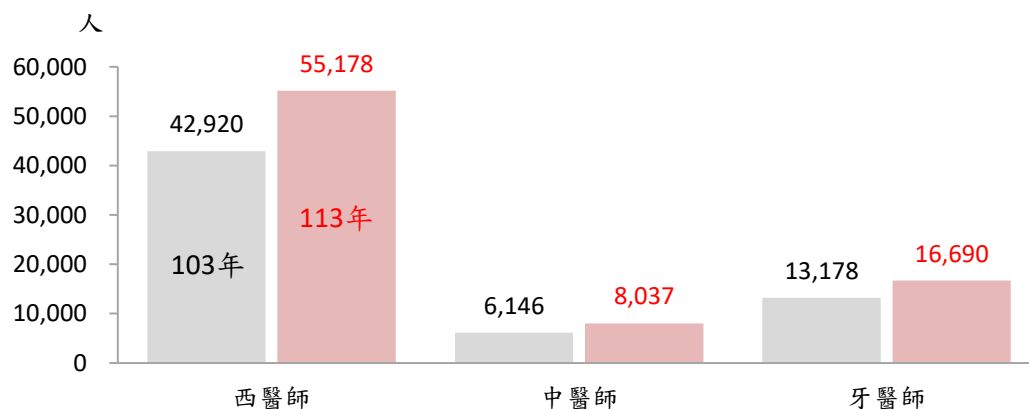

(三) 113 年底醫療院所醫事人員執業於醫院者占 67.0%。

按執業場所觀察，113 年底醫事人員執業於醫院者 19 萬 6,647 人，占 67.0%，診所 9 萬 6,957 人，占 33.0%；其中醫師執業於醫院者占 47.7%，診所 52.3%，護理人員執業於醫院者占 77.1%，診所 22.9%，藥事人員執業於醫院者占 50.3%，診所 49.7%。

近 10 年來，全體醫事人員執業於醫院之占比下降 2.1 個百分點，其中醫師執業於醫院之占比上升 0.5 個百分點，護理人員下降 3.5 個百分點，藥事人員上升 4.1 個百分點。

圖 9、執業於醫院之醫事人員占比

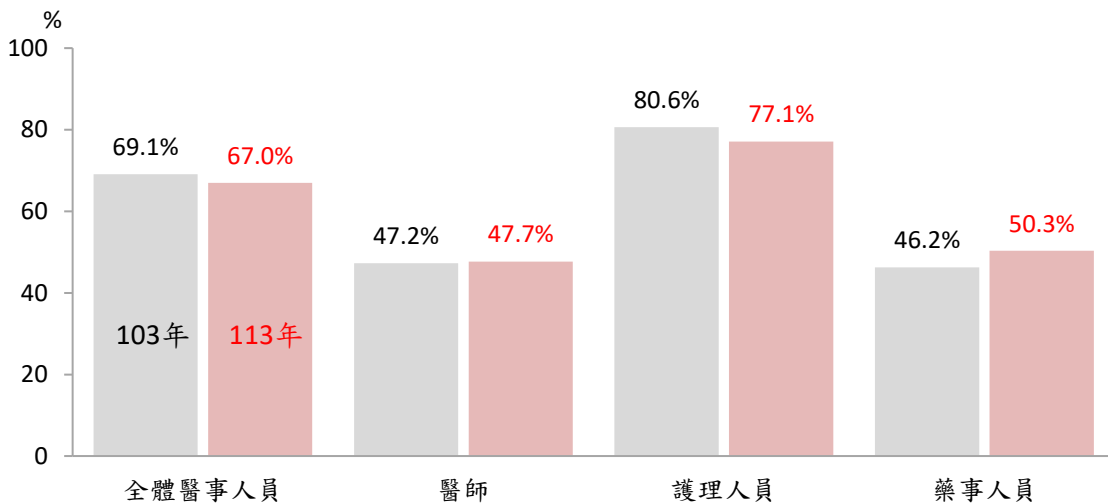

(四) 113 年底每萬人口醫療院所醫師數 34.1 人，護理人員 67.5 人，藥事人員 7.3 人。

113 年底每萬人口醫療院所執業醫事人員數 125.5 人，較上年增加 3.0 人；其中醫師 34.1 人，增加 0.7 人，護理人員 67.5 人，增加 1.7 人，藥事人員 7.3 人，與上年持平；相較於 103 年，每萬人口醫事人員數增加 28.2 人，其中醫師增加 7.5 人，護理人員增加 15.4 人，藥事人員增加 0.5 人。

圖 10、歷年醫療院所每萬人口醫事人員數

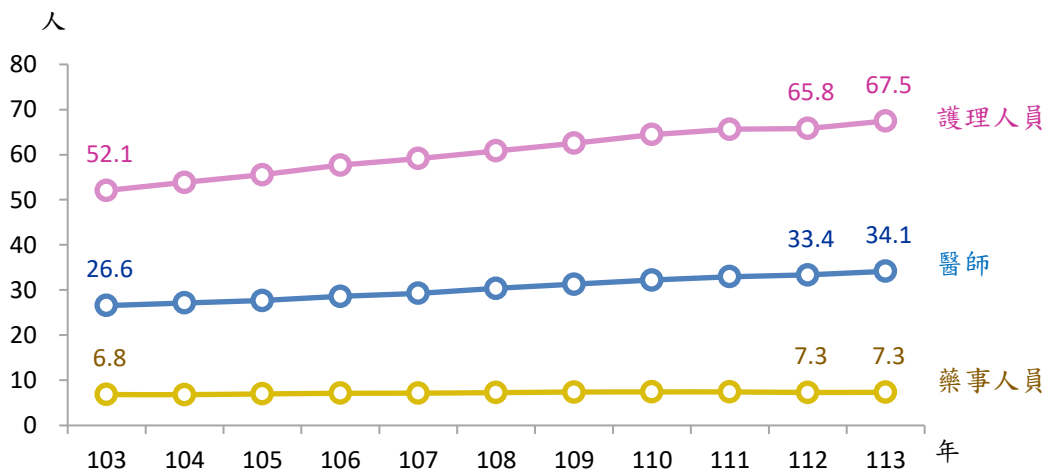

三、醫療院所病床數

(一) 113 年底醫療院所病床數 17 萬 659 床，每萬人口病床數 72.9 床。

113 年底醫療院所病床數 17 萬 659 床，較上年減少 1,058 床(-0.6%)，其中醫院病床 13 萬 7,572 床，占 80.6%，診所病床 3 萬 3,087 床，占 19.4%，醫院病床較上年減少 0.8%，診所增加 0.1%；每萬人口病床數為 72.9 床，較上年減少 0.4 床。

近 10 年來，院所病床數增加 9,168 床(+5.7%)，其中醫院病床增加 4,054 床(+3.0%)，診所病床增加 5,114 床(+18.3%)；每萬人口病床數增加 4.0 床。

圖 11、歷年醫療院所病床數

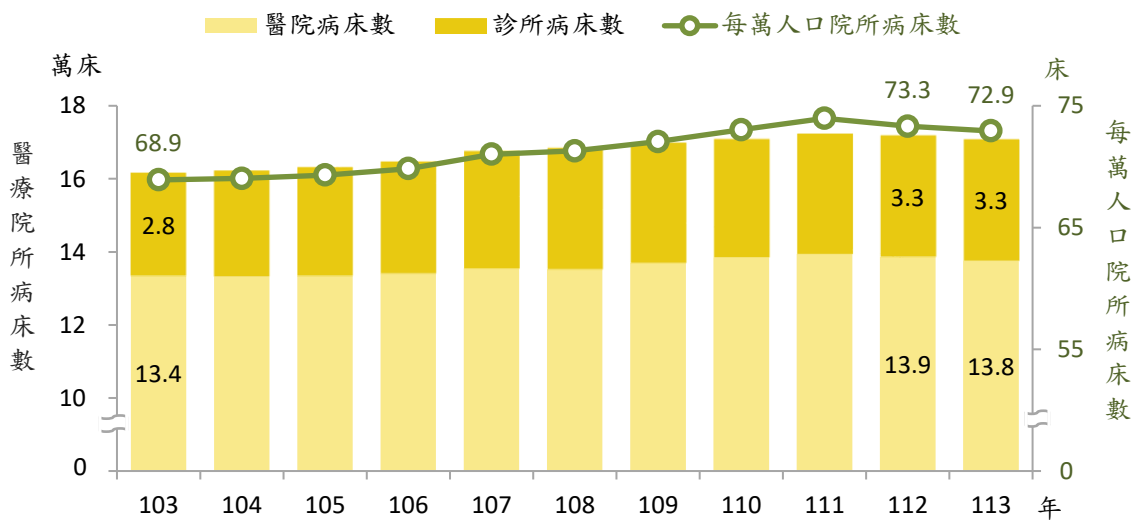

(二) 113 年底醫院一般病床占 72.5%，特殊病床占 27.5%。

113 年底醫院一般病床 9 萬 9,803 床，占 72.5%，較上年減少 1,077 床(-1.1%)，特殊病床 3 萬 7,766 床，占 27.5%，較上年減少 15 床，特許病床(國際醫療病床)3 床。

圖 12、113 年底醫院病床數

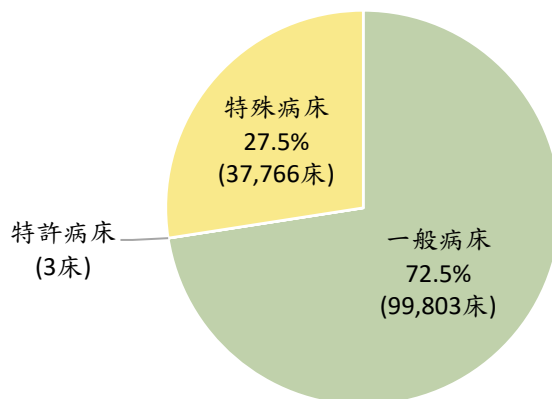

(三) 113 年底醫院一般病床以急性一般病床 7 萬 6,300 床最多，較上年減少 0.6%。

113 年底醫院一般病床以急性一般病床 7 萬 6,300 床最多，占 76.5%，較上年減少 466 床(-0.6%)，其次為精神慢性一般病床 1 萬 3,113 床，較上年減少 259 床(-1.9%)，精神急性一般病床 7,384 床，減少 41 床(-0.6%)，慢性一般病床 2,836 床，減少 311 床(-9.9%)。

圖 13、113 年底醫院一般病床數

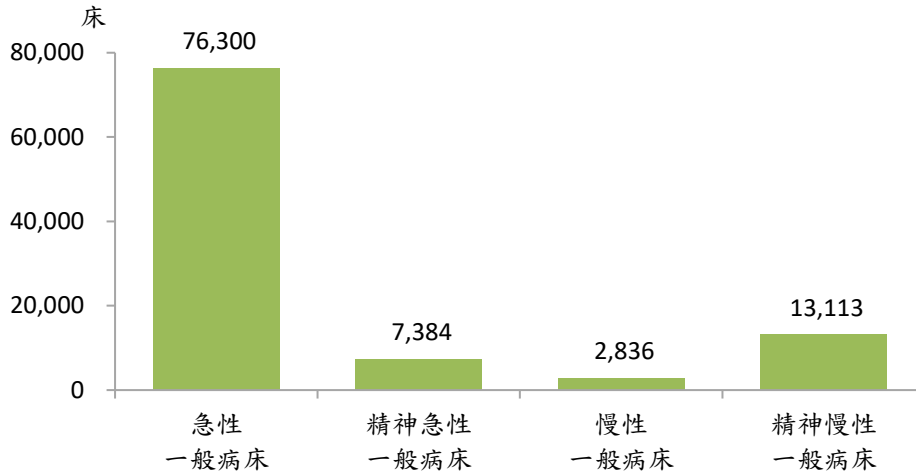

(四) 113 年底醫院特殊病床以加護病床 7,443 床最多，較上年減少 0.7%。

113 年底醫院特殊病床以加護病床 7,443 床最多，較上年減少 0.7%，其次依序為慢性呼吸照護病床 4,663 床(-1.9%)，嬰兒床 2,508 床(-2.1%)，嬰兒病床 1,524 床(-1.0%)，負壓隔離病床 1,099 床(-1.5%)。

表 2、113 年底醫院特殊病床數

	加護病床	慢性呼吸 照護病床	嬰兒床	嬰兒病床	負壓隔離 病床	安寧病床	亞急性 呼吸照護 病床	普通隔離 病床	整合醫學 急診後送 病床
病床數(床)	7,443	4,663	2,508	1,524	1,099	893	718	497	458
年增率(%)	-0.7	-1.9	-2.1	-1.0	-1.5	-0.8	-7.7	1.2	-10.0

	精神科 加護病床	正壓隔離 病床	燒傷病床	燒傷加護 病床	骨髓移植 病床	司法精神 病床	急性後期 照護病床	戒護病床
病床數(床)	172	147	146	139	121	110	70	62
年增率(%)	3.6	-	3.5	-1.4	7.1	120.0	-	40.9

貳、醫院醫療服務量

一、醫院醫療服務量

(一) 113 年醫院平均每日門診 43 萬 8,439 人次，較上年增加 1.5%。

113 年底醫院 468 家，平均每日門診 43 萬 8,439 人次，較上年增加 1.5%；10 年來，醫院家數雖減少，門診人次成長 9.5%，除 109 年及 110 年受 COVID-19 疫情影響，連續兩年下降，111 年起轉呈正成長。

圖 14、歷年醫院平均每日門診人次

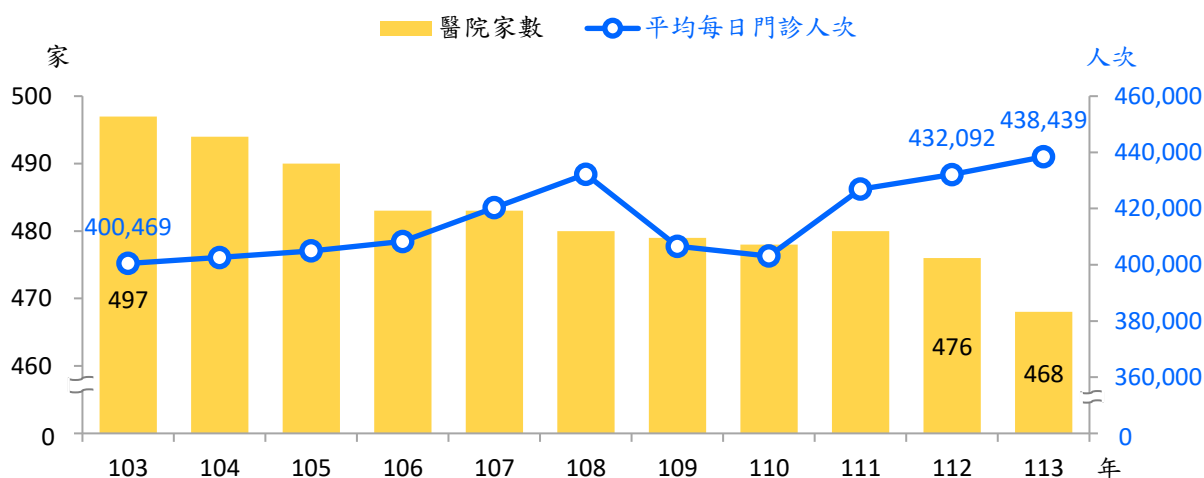

(二) 113 年醫院平均每日住院 1 萬 161 人次，較上年增加 1.0%。

113 年底醫院病床數 13 萬 7,572 床，平均每日住院 1 萬 161 人次，較上年增加 1.0%；10 年來，住院人次呈成長趨勢，惟受 COVID-19 疫情影響，109 年起呈負成長，110 年續降至 10 年來最低，111 年起轉呈正成長。

圖 15、歷年醫院平均每日住院人次

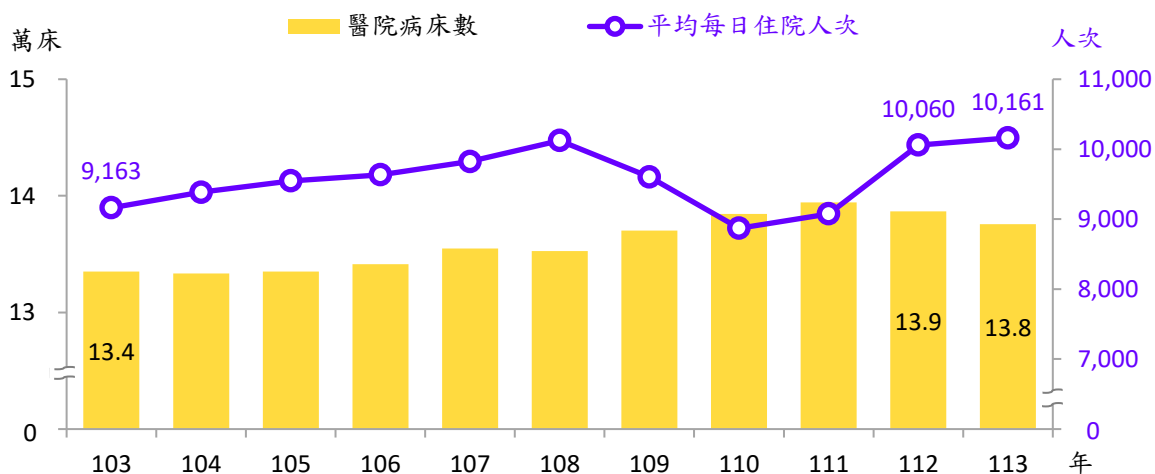

(三) 113 年醫院平均每日急診、洗腎及手術人次均較上年減少。

113 年平均每日急診 2 萬 505 人次，較上年減少 3.5%，洗腎 1 萬 6,897 人次，減少 0.4%，手術 7,348 人次，較上年減少 3 人次；相較於 103 年，急診人次增加 2.1%，洗腎人次增加 14.3%，手術人次增加 20.9%。

圖 16、歷年醫院平均每日急診、洗腎、手術人次

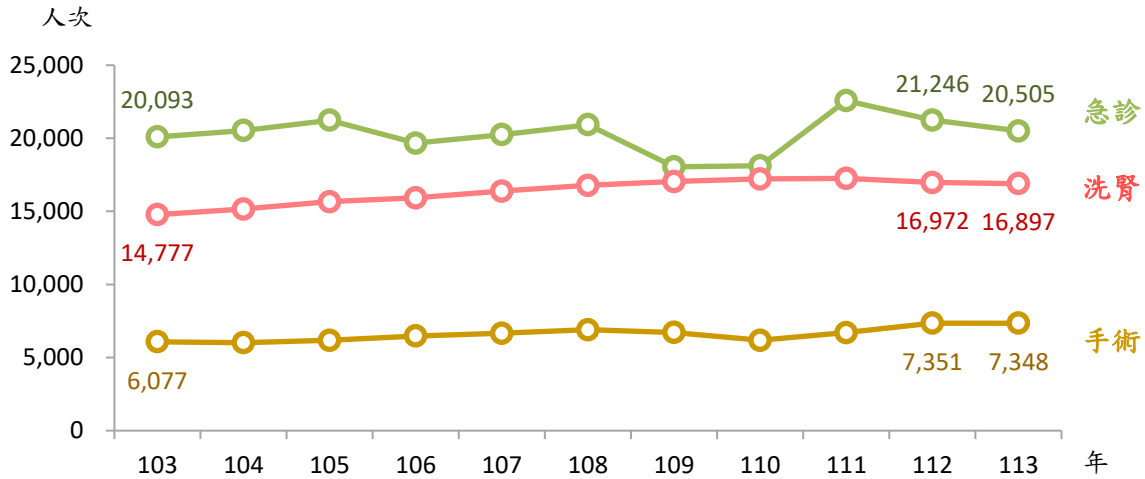

(四) 113 年平均每日醫院各類醫療服務量均以臺北醫療區最多。

按醫療區域觀察，113 年平均每日醫院門診、住院、急診、洗腎、手術人次均以臺北醫療區最多，其次為臺中醫療區，澎湖醫療區最少。

圖 17、113 年平均每日醫院醫療服務量—按醫療區域分

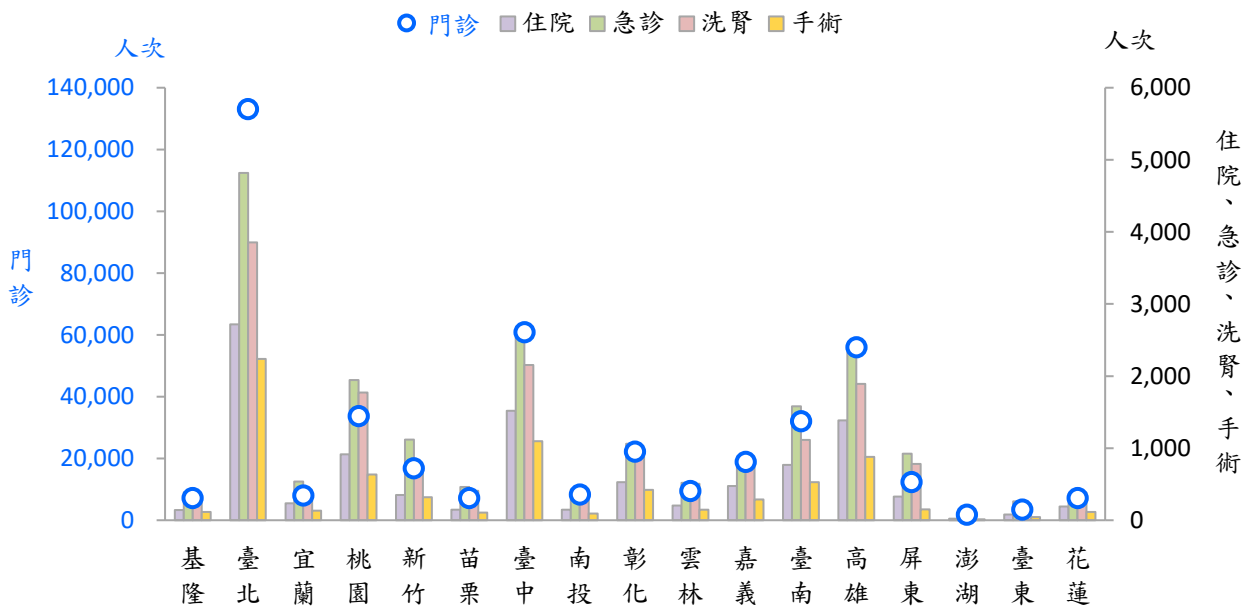

附註：1. 資料係按 17 個「二級醫療區域」分類：「臺北」醫療區包含臺北市及新北市(不含金山、萬里、瑞芳、雙溪、貢寮區)；「基隆」醫療區包含基隆市及新北市之金山、萬里、瑞芳、雙溪、貢寮區；「新竹」醫療區包含新竹縣及新竹市；「嘉義」醫療區包含嘉義縣及嘉義市。
2. 因金馬非屬醫療區，故不列入統計。

二、醫院病床服務量

(一) 113 年醫院一般病床占床率 70.1%，特殊病床 64.3%。

113 年醫院一般病床占床率 70.1%，較上年上升 0.2 個百分點，特殊病床占床率 64.3%，下降 0.5 個百分點；與 103 年相較，一般病床占床率下降 1.1 個百分點，特殊病床下降 2.7 個百分點。

圖 18、歷年醫院占床率

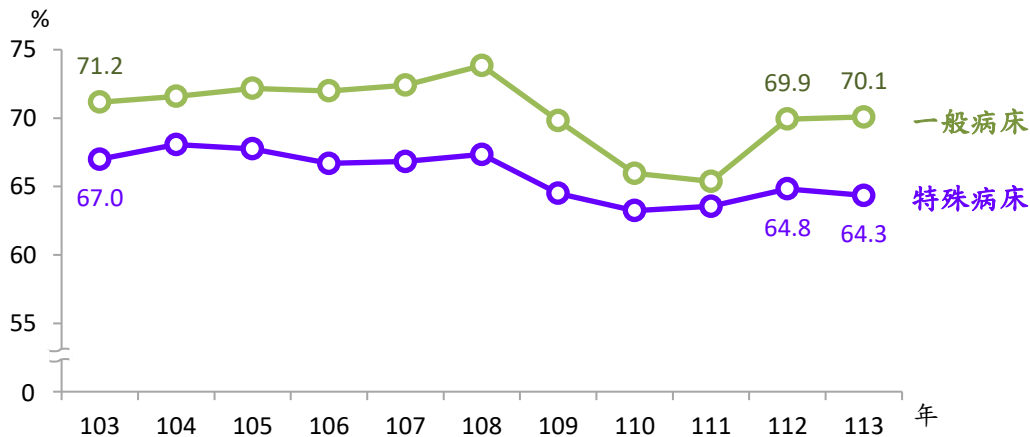

附註：占床率=全年住院人日數 / (床數x365)x100。

(二) 113 年醫院一般病床平均住院日數為 8.0 日，特殊病床 9.5 日。

113 年醫院一般病床平均住院日數為 8.0 日，較上年減少 0.2 日，特殊病床平均住院日數為 9.5 日，減少 0.1 日；與 103 年相較，一般病床平均住院日數減少 0.9 日，特殊病床減少 0.5 日。

圖 19、歷年醫院平均住院日數

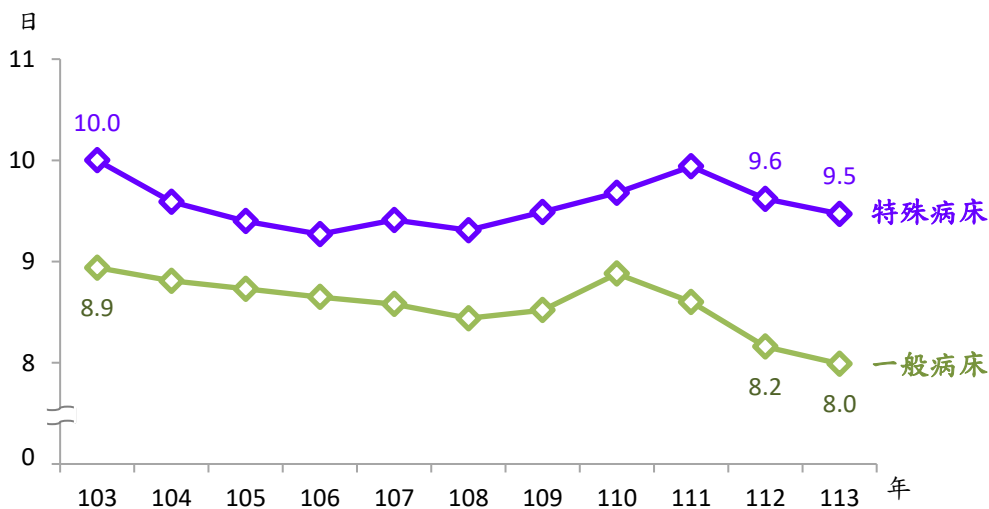

附註：平均住院日數=全年住院人日數 / 住院人次。

(三) 113 年醫院一般病床占床率以精神慢性一般病床 84.8%最高，平均住院 308.2 日亦最長。

113 年醫院一般病床中，占床率最高者為精神慢性一般病床 84.8%，平均住院 308.2 日亦最長；其次為精神急性一般病床 82.3%，平均住院 40.9 日；急性一般病床 66.9%，平均住院 6.0 日；慢性一般病床 57.6%，平均住院 16.9 日。

表 3、113 年醫院一般病床服務量

	急性一般病床	精神 急性一般病床	慢性一般病床	精神 慢性一般病床
病床數(床)	76,300	7,384	2,836	13,113
占床率(%)	66.9	82.3	57.6	84.8
平均住院日數(日)	6.0	40.9	16.9	308.2

(四) 113 年醫院特殊病床占床率以精神科加護病床 91.6%最高，平均住院 22.2 日。

113 年醫院特殊病床中，占床率最高者為精神科加護病床 91.6%，平均住院 22.2 日；其次為整合醫學急診後送病床 84.3%，平均住院 7.7 日；慢性呼吸照護病床 77.8%，平均住院 254.9 日；加護病床 73.3%，平均住院 7.3 日；占床率最低者為嬰兒床 31.8%，平均住院 3.3 日。

表 4、113 年醫院特殊病床服務量

	加護病床	慢性呼吸 照護病床	嬰兒床	嬰兒病床	負壓隔離 病床	安寧病床	亞急性 呼吸照護 病床	普通隔離 病床	整合醫學 急診後送 病床
病床數(床)	7,443	4,663	2,508	1,524	1,099	893	718	497	458
占床率(%)	73.3	77.8	31.8	49.2	41.3	60.2	67.3	57.8	84.3
平均住院日數(日)	7.3	254.9	3.3	5.7	6.1	10.0	20.8	8.7	7.7

	精神科 加護病床	正壓隔離 病床	燒傷病床	燒傷加護 病床	骨髓移植 病床	司法精神 病床	急性後期 照護病床	戒護病床
病床數(床)	172	147	146	139	121	110	70	62
占床率(%)	91.6	69.9	43.0	54.2	42.9	42.2	67.7	63.7
平均住院日數(日)	22.2	6.9	8.6	8.2	21.8	232.3	26.8	7.5

參、護理及精神復健機構服務概況

一、護理機構服務概況

(一) 10年間護理機構家數增加29.3%，執業醫事人員成長51.3%。

113年底護理機構1,572家，較上年減少5家(-0.3%)，執業醫事人員1萬1,365人，增加61人(+0.5%)；相較於103年，家數增加356家，增幅29.3%，執業醫事人員增加3,853人，成長51.3%。

圖 20、歷年護理機構家數及醫事人員數

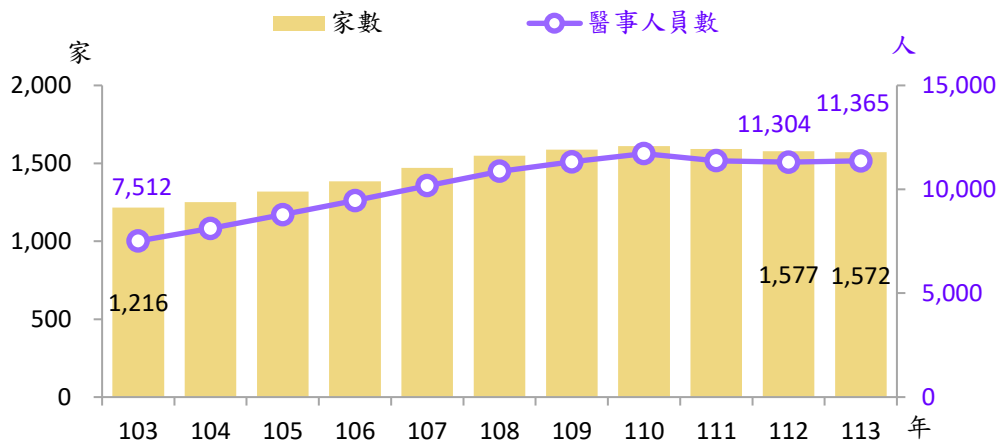

(二) 113年底護理機構以居家護理所756家最多，一般護理之家執業醫事人員4,747人居首。

按型態別觀察，113年底以居家護理所(至受照顧者居所提供照護服務)756家最多，占48.1%，餘依序為一般護理之家(提供入住及照護服務)511家、產後護理之家259家、精神護理之家46家；執業醫事人員則以一般護理之家4,747人居首，餘依序為產後護理之家3,461人，居家護理所2,712人，精神護理之家445人。

圖 21、113年底護理機構家數及醫事人員數

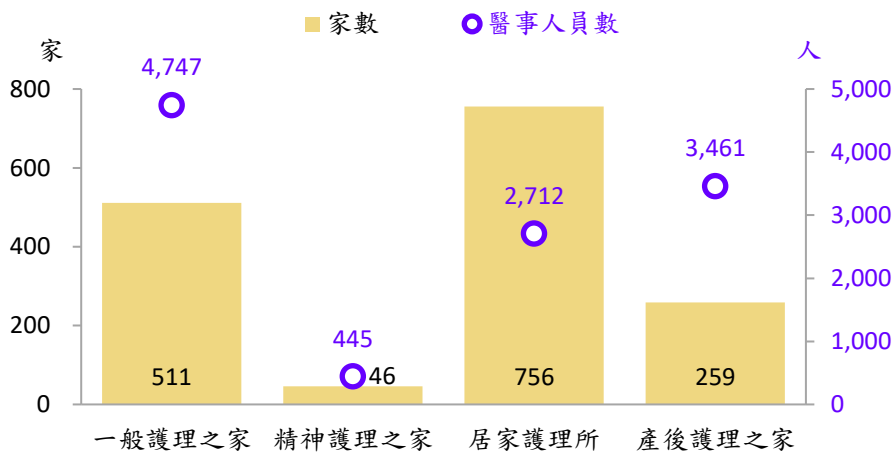

附註：居家護理所包含附設居家護理服務之一般護理之家。

(三) 10 年間一般護理之家床數增加 26.5%，占床率上升 7.5 個百分點。

113 年底一般護理之家 511 家，較上年減少 9 家(-1.7%)，床數 4 萬 4,534 床，減少 382 床(-0.9%)，占床率 85.8%，增加 1.0 個百分點；相較於 103 年，家數增加 24 家(+4.9%)，床數增加 9,332 床(+26.5%)，占床率上升 7.5 個百分點。

圖 22、歷年一般護理之家服務量

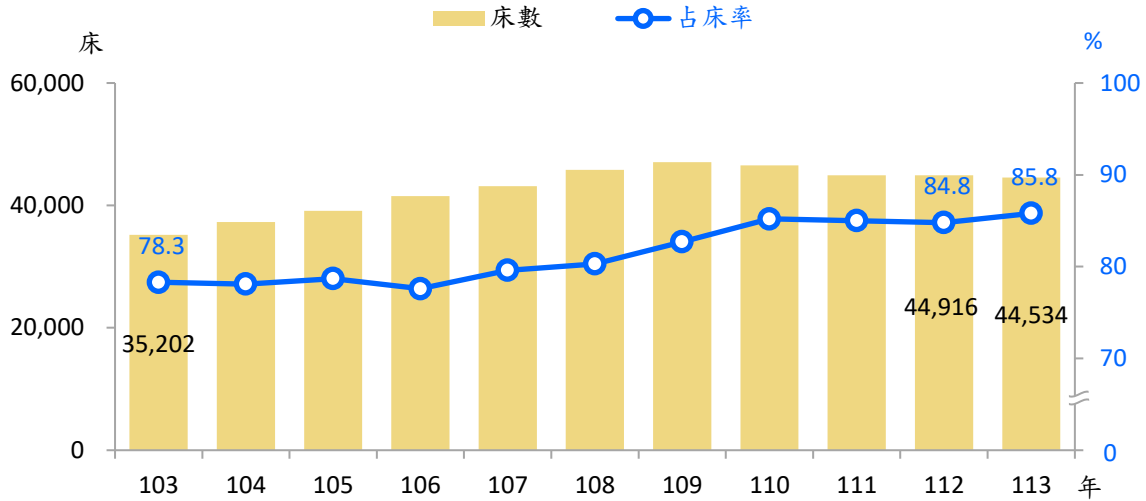

附註：占床率=全年入住人日數 / (床數×365)×100。

(四) 10 年間精神護理之家床數增加 51.5%，占床率上升 7.7 個百分點。

113 年底精神護理之家 46 家，與上年持平，床數 4,917 床，增加 24 床(+0.5%)，占床率 89.2%，下降 0.9 個百分點；相較於 103 年，家數增加 11 家(+31.4%)，床數增加 1,671 床(+51.5%)，占床率上升 7.7 個百分點。

圖 23、歷年精神護理之家服務量

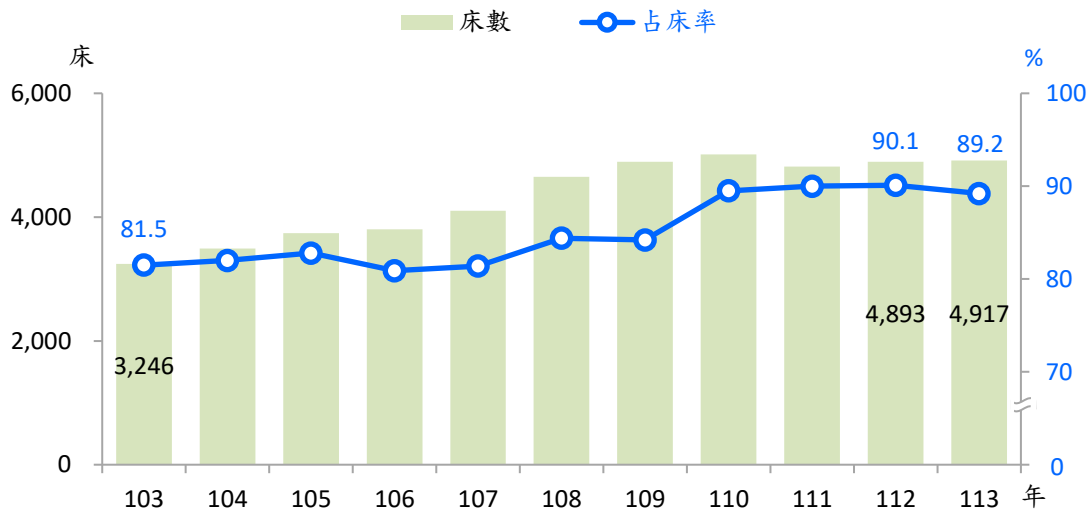

附註：占床率=全年入住人日數 / (床數×365)×100。

(五) 10 年間居家護理所訪視人次增加 49.8%，新收案人數增加 50.5%。

113 年底居家護理所 756 家，較上年增加 10 家(+1.3%)，全年訪視 128 萬 4,668 人次，增加 3.3%，全年新收案 6 萬 2,544 人，較上年減少 1.5%；相較於 103 年，家數增加 49.1%，訪視人次增加 49.8%，新收案人數增加 50.5%。

圖 24、歷年居家護理所服務量

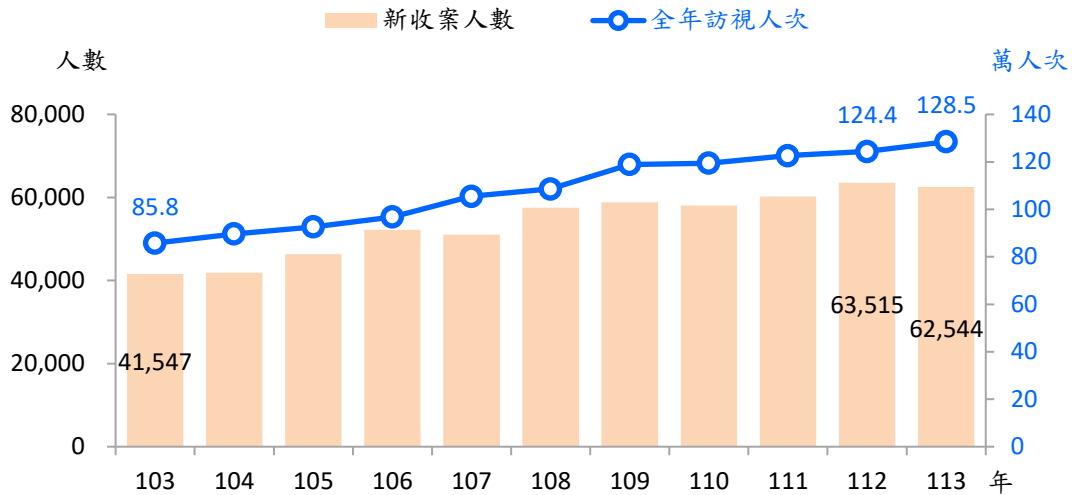

附註：居家護理所包含附設居家護理服務之一般護理之家。

(六) 10 年間入住產後護理之家之產婦人數增加 79.6%，平均入住日數增加 2.7 日。

113 年底產後護理之家 259 家，較上年減少 6 家(-2.3%)，全年入住產婦 6 萬 5,176 人，增加 2,186 人(+3.5%)，平均每位產婦入住 22.8 日，增加 0.4 日；相較於 103 年，家數增加 38.5%，入住產婦人數增加 79.6%，平均入住日數增加 2.7 日。

圖 25、歷年產後護理之家服務量

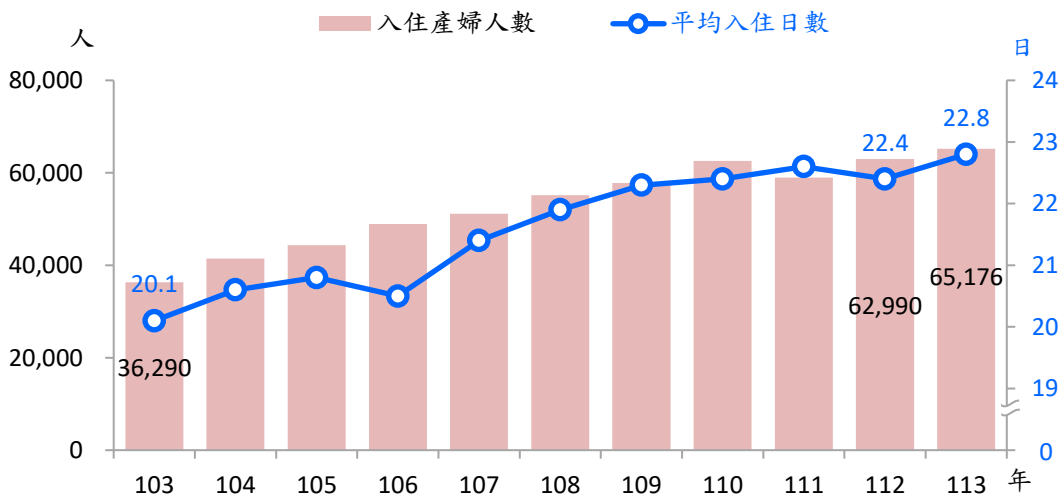

二、精神復健機構服務概況

(一) 5 年間精神復健機構家數成長 31.2%，執業醫事人員增加 42.1%。

精神復健機構服務對象為經專科醫師診斷需精神復健之病人。113 年底精神復健機構 290 家，較上年增加 17 家(+6.2%)，執業醫事人員 618 人，增加 34 人(+5.8%)；相較於 108 年，家數增加 31.2%，執業醫事人員增加 42.1%。

圖 26、歷年精神復健機構家數及醫事人員數

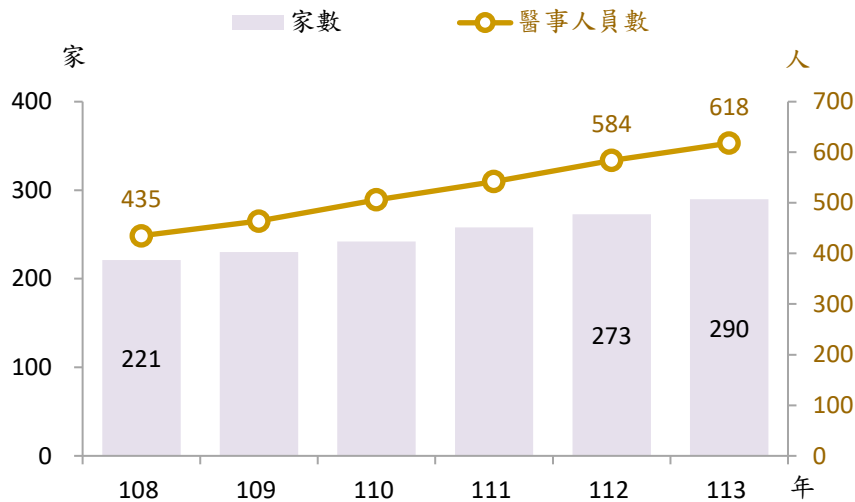

(二) 113 年底精神復健機構以住宿型機構家數較多，占 63.8%。

按型態別觀察，113 年底住宿型精神復健機構 185 家，占 63.8%，僅提供日間服務之日間型精神復健機構 105 家，占 36.2%；執業於住宿型機構之醫事人員 363 人，日間型機構 255 人。

圖 27、113 年底精神復健機構家數及醫事人員數

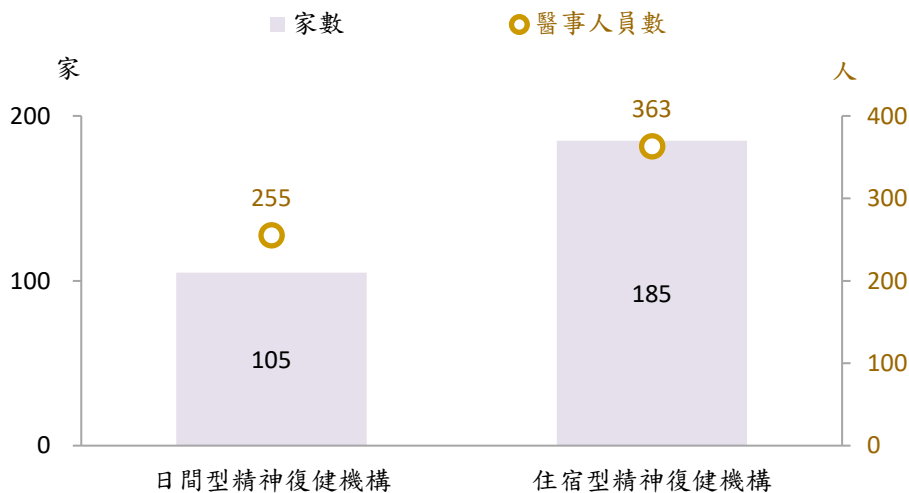

(三) 113年底日間型精神復健機構可收治服務人數較上年增加6.1%，收治率持平。

113年底日間型精神復健機構105家，較上年增加9家(+9.4%)，可收治服務人數4,630人，增加266人(+6.1%)，收治率76.7%，與上年持平；相較於108年，家數增加54.4%，可收治服務人數增加40.0%，收治率則下降2.6個百分點。

圖 28、歷年日間型精神復健機構服務量

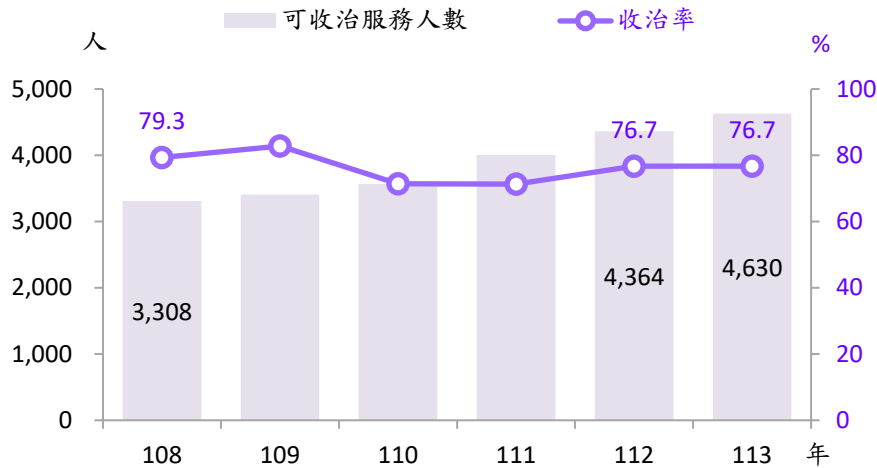

附註：收治率=全年服務人日數 / (可收治服務人數×270)×100。

(四) 113年底住宿型精神復健機構可收治服務人數較上年增加6.5%，占床率下降3.6個百分點。

113年底住宿型精神復健機構185家，較上年增加8家(+4.5%)，可收治服務人數7,963人，增加485人(+6.5%)，占床率79.1%，下降3.6個百分點；相較於108年，家數增加20.9%，可收治服務人數增加20.5%，占床率下降0.7個百分點。

圖 29、歷年住宿型精神復健機構服務量

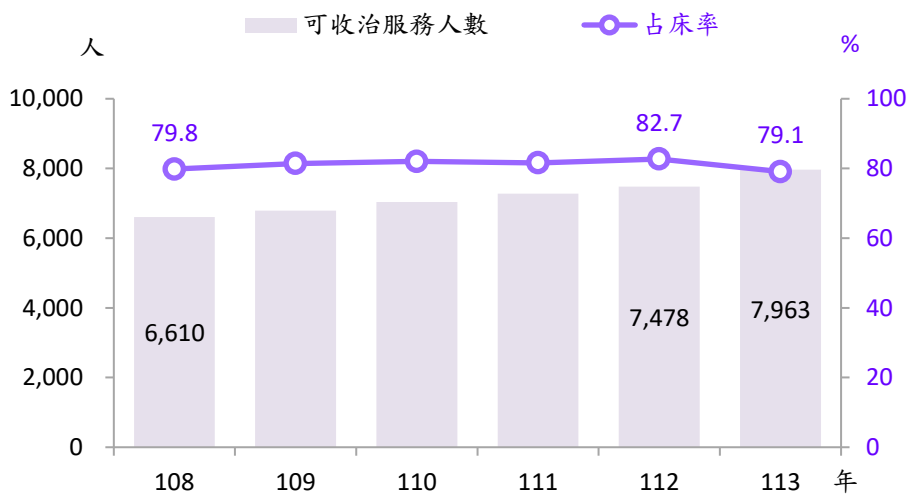

附註：占床率=全年入住人日數 / (床數×365)×100。

貳、統計表

B. Statistical Table

歷年醫療院所概況

Hospitals and Clinics

表 1 歷年醫療院所家數—按權屬別分

單位：家

年 底 別 End of Year	醫院家 數 No. of Hospitals	公 立 醫 院 Public Hospitals							
		部立及直 轄市立醫 院 MOHW & Municipality Hospitals	縣市立 醫院 County & City Hospitals	公立醫學 院校附設 醫院 Public Medical College Hospitals	軍方醫院 (民眾診 療) Civilian Clinics of Military Hospitals	榮民醫院 Veterans General Hospitals	公立機關 (構)附設 醫院 Hospitals Affiliated with Public Agency	公立中醫 醫院 Public Chinese Medicine Hospitals	
民國94年 2005	556	39	4	5	14	15	2	1	
民國95年 2006	547	39	4	5	14	15	2	1	
民國96年 2007	530	39	4	5	14	15	2	1	
民國97年 2008	515	38	4	6	14	15	2	1	
民國98年 2009	514	38	4	6	14	15	2	1	
民國99年 2010	508	39	4	7	14	15	2	1	
民國100年 2011	507	38	3	9	14	15	2	1	
民國101年 2012	502	38	3	9	14	15	2	1	
民國102年 2013	495	37	3	9	14	15	2	1	
民國103年 2014	497	36	3	10	14	15	2	1	
民國104年 2015	494	36	3	10	14	15	2	1	
民國105年 2016	490	36	3	10	14	15	2	1	
民國106年 2017	483	36	2	10	14	15	2	1	
民國107年 2018	483	36	2	11	14	15	2	1	
民國108年 2019	480	36	2	12	14	15	2	1	
民國109年 2020	479	36	2	12	14	15	2	1	
民國110年 2021	478	36	2	11	14	15	2	1	
民國111年 2022	480	36	2	11	14	16	2	1	
民國112年 2023	476	36	2	11	14	16	2	1	
民國113年 2024	468	36	2	11	14	16	2	1	

附註：96年起增設醫療社團法人醫院。

Table 1 Number of Hospitals and Clinics by Ownership, 2005-2024

Unit: Institutions

非 公 立 醫 院 Non-Public Hospitals								診 所 Clinics		
醫療財團 法人醫院 Hospitals Affiliated with Medical Care Foundation	醫療社團 法人醫院 Hospitals Affiliated with Medical Care Corporation	宗教財團 法人附設 醫院 Religiously Affiliated Hospitals	私立醫學 院校附設 醫院 Private Medical College Hospitals	公益法人 所設醫院 Hospitals set up by Charitable Corporation	私立西醫 醫院 Private Western Medicine Hospitals	私立牙醫 醫院 Private Dental Hospitals	私立中醫 醫院 Private Chinese Medicine Hospitals	合 計 Total	公 立 診 所 Public Clinics	非 公 立 診 所 Non- Public Clinics
55	-	11	9	13	364	-	24	18,877	473	18,404
58	-	11	9	13	353	-	23	19,135	468	18,667
57	8	11	9	13	330	-	22	19,370	461	18,909
57	20	11	12	12	302	-	21	19,659	461	19,198
60	26	10	14	12	295	-	17	19,792	461	19,331
59	28	10	15	11	288	-	15	20,183	461	19,722
61	33	10	14	12	280	-	15	20,628	454	20,174
62	37	9	13	12	274	-	13	20,935	447	20,488
63	39	7	14	12	267	-	12	21,218	444	20,774
65	39	7	16	12	267	-	10	21,544	446	21,098
68	43	6	16	12	261	-	7	21,683	443	21,240
70	48	6	17	11	253	-	4	21,894	440	21,454
70	52	6	18	11	242	-	4	22,129	436	21,693
69	53	5	19	11	241	-	4	22,333	429	21,904
75	56	3	19	11	231	-	3	22,512	428	22,084
77	57	3	19	11	227	-	3	22,653	426	22,227
77	57	3	18	10	228	1	3	22,800	423	22,377
79	56	3	18	10	229	1	2	23,098	421	22,677
79	57	3	18	10	224	1	2	23,420	421	22,999
79	59	3	19	10	213	1	2	23,800	406	23,394

Remark: Hospitals Affiliated with Medical Care Corporation had been added since 2007.

表 2 歷年醫療院所家數—按型態別分

單位：家

年 底 別 End of Year	醫療院所 Hospitals & Clinics	西醫醫院 Western Medicine Hospitals					
		合計 Total	綜合醫院 General Hospitals	醫院 Hospitals	專科醫院 Speciality Hospitals	精神科 醫院 Psychiatric Hospitals	精神科 教學醫院 Psychiatric Teaching Hospitals
民國94年 2005	19,433	531	171	315	6	32	-
民國95年 2006	19,682	523	170	307	6	33	-
民國96年 2007	19,900	507	168	290	6	35	1
民國97年 2008	20,174	493	165	278	6	36	1
民國98年 2009	20,306	496	162	280	5	39	1
民國99年 2010	20,691	492	159	277	5	40	1
民國100年 2011	21,135	491	156	279	5	41	1
民國101年 2012	21,437	488	147	283	5	42	1
民國102年 2013	21,713	482	148	276	5	42	1
民國103年 2014	22,041	486	150	277	5	43	1
民國104年 2015	22,177	486	151	276	5	43	1
民國105年 2016	22,384	485	150	276	5	43	1
民國106年 2017	22,612	478	151	269	4	43	1
民國107年 2018	22,816	478	153	269	4	41	1
民國108年 2019	22,992	476	155	267	4	40	1
民國109年 2020	23,132	475	153	268	3	40	1
民國110年 2021	23,278	473	152	267	3	40	1
民國111年 2022	23,578	475	152	270	3	39	1
民國112年 2023	23,896	471	153	265	3	39	1
民國113年 2024	24,268	463	153	259	3	38	1

附註：102年起停止「中醫綜合醫院」設立。

Table 2 Number of Hospitals and Clinics by Category, 2005-2024

Unit: Institutions

慢性醫院 Chronic Hospitals	西醫診所 Western Medicine Clinics	牙醫醫院 Dental Hospitals	牙醫診所 Dental Clinics	中醫醫院 Chinese Medicine Hospitals			中醫診所 Chinese Medicine Clinics
				合計 Total	綜合醫院 General Hospitals	中醫醫院 Chinese Medicine Hospitals	
7	9,948	-	6,029	25	3	22	2,900
7	10,064	-	6,065	24	3	21	3,006
7	10,197	-	6,104	23	3	20	3,069
7	10,326	-	6,173	22	3	19	3,160
9	10,361	-	6,214	18	2	16	3,217
10	10,599	-	6,295	16	1	15	3,289
9	10,815	-	6,402	16	1	15	3,411
10	10,997	-	6,476	14	1	13	3,462
10	11,105	-	6,565	13	-	13	3,548
10	11,277	-	6,630	11	-	11	3,637
10	11,313	-	6,665	8	-	8	3,705
10	11,395	-	6,727	5	-	5	3,772
10	11,499	-	6,791	5	-	5	3,839
10	11,580	-	6,836	5	-	5	3,917
9	11,663	-	6,874	4	-	4	3,975
10	11,724	-	6,893	4	-	4	4,036
10	11,835	1	6,922	4	-	4	4,043
10	11,998	1	6,969	4	-	4	4,131
10	12,200	1	7,026	4	-	4	4,194
9	12,454	1	7,097	4	-	4	4,249

Remark: Establishment of "Chinese Medicine General Hospitals" had been stopped since 2013.

表 3 歷年醫療院所病床數

單位：床

年 底 別 End of Year	院所病床數 Beds in Hospitals & Clinics	醫 院								特許病床 Special Permitted
		一 般 病 床 General Beds							國際 醫療病床 International Medical Beds	
		合 計 Total	急性病床 Acute Beds		慢性病床 Chronic Beds					
			急性一般病 床 Acute General Beds	精神急性一 般病床 Acute Psychiatric Beds	慢性一般病 床 Chronic General Beds	精神慢性一 般病床 Chronic Psychiatric Beds	慢性結核病 床 Chronic T.B. Beds	漢生病 病床 Hansen's Disease Beds		
民國94年 2005	146,382	95,810	72,411	6,012	4,415	12,544	48	380	-	
民國95年 2006	148,962	96,595	72,932	6,073	4,188	13,054	48	300	-	
民國96年 2007	150,628	97,335	73,337	6,358	4,014	13,278	48	300	-	
民國97年 2008	152,901	97,958	73,426	6,595	3,928	13,661	48	300	-	
民國98年 2009	156,740	98,875	74,132	6,752	3,880	13,763	48	300	-	
民國99年 2010	158,922	99,177	74,140	6,932	3,779	13,978	48	300	-	
民國100年 2011	160,472	99,306	74,082	7,091	4,037	13,748	48	300	-	
民國101年 2012	160,900	99,390	73,876	7,188	4,083	13,895	48	300	-	
民國102年 2013	159,422	98,131	72,692	7,404	3,939	13,808	42	246	3	
民國103年 2014	161,491	97,342	72,303	7,442	3,560	13,794	2	241	3	
民國104年 2015	162,163	97,203	72,255	7,408	3,527	13,810	2	201	3	
民國105年 2016	163,148	97,213	72,635	7,296	3,420	13,673	2	187	3	
民國106年 2017	164,590	97,748	73,191	7,399	3,327	13,661	2	168	3	
民國107年 2018	167,521	98,828	74,195	7,438	3,349	13,676	2	168	3	
民國108年 2019	168,266	98,477	74,207	7,381	3,170	13,549	2	168	3	
民國109年 2020	169,780	99,747	75,448	7,412	3,168	13,549	2	168	3	
民國110年 2021	170,710	100,813	76,387	7,409	3,158	13,689	2	168	3	
民國111年 2022	172,095	101,460	77,248	7,365	3,158	13,519	2	168	3	
民國112年 2023	171,717	100,880	76,766	7,425	3,147	13,372	2	168	3	
民國113年 2024	170,659	99,803	76,300	7,384	2,836	13,113	2	168	3	

附註：1.醫療法93年4月28日修正公布，婦產科診所得依醫療業務需要設置十張以下產科病床，95年僅少數診所增設產科病床。

2.97年起洗腎治療床名稱改為血液透析床。

3.98年起癲癇病床名稱改為漢生病病床，並增設精神科加護病床。

4.102年起停止慢性結核病床及急性結核病床設置；增設國際醫療病床、燒傷加護病床、隔離病床(普通、正壓及負壓)、骨髓移植病床及性侵害犯罪加害人強制治療病床；呼吸照護病床名稱改為慢性呼吸照護病床，呼吸照護中心名稱改為亞急性呼吸照護病床。

5.105年起增設急性後期照護病床及整合醫學急診後送病床。

6.110年起增設戒護病床。

7.112年起增設司法精神病床。

Table 3 Beds in Hospitals and Clinics, 2005-2024

Unit: Beds

Hospitals								
特殊病床 Special Beds								
合計 Total	加護病床 Intensive Care Beds	燒傷病床 Burn Care Beds	燒傷加護病 床 Burn Intensive Care Beds	嬰兒病床 Infant Care Beds	急診觀察床 Emergency Observation Beds	安寧病床 Palliative Care Beds	慢性呼吸 照護病床 Chronic Respiratory Care Beds	亞急性呼吸 照護病床 Subacute Respiratory Care Beds
33,738	6,996	361	-	1,773	4,235	353	6,218	-
34,557	7,162	357	-	1,815	4,160	395	6,615	-
34,441	7,151	346	-	1,852	4,146	448	6,486	-
35,062	7,226	333	-	1,875	4,304	502	6,300	591
35,841	7,310	333	-	1,805	4,408	532	6,694	713
36,224	7,361	343	-	1,774	4,485	594	6,796	799
36,125	7,356	339	-	1,656	4,472	629	6,801	836
35,612	7,203	307	-	1,538	4,261	678	6,588	924
36,063	7,074	245	59	1,480	4,102	689	6,318	969
36,173	7,004	206	73	1,470	4,050	700	6,173	975
36,129	7,005	224	84	1,490	3,814	700	6,000	953
36,283	7,031	184	104	1,497	3,677	764	5,807	949
36,383	7,020	143	137	1,514	3,698	822	5,618	920
36,665	7,115	138	145	1,533	3,690	829	5,572	888
36,777	7,090	137	145	1,529	3,680	873	5,459	877
37,279	7,209	135	149	1,539	3,727	892	5,283	875
37,626	7,347	143	147	1,561	3,756	906	5,074	829
37,978	7,447	143	147	1,564	3,833	904	4,958	801
37,781	7,492	141	141	1,539	3,842	900	4,751	778
37,766	7,443	146	139	1,524	3,871	893	4,663	718

Remarks: 1. Amendment to the Medical Care Act was promulgated on April 28, 2004, allowing Obstetrics and Gynecology Clinics to set up no more than ten maternity beds, according to medical practice necessity. Only a small number of clinics set up obstetric beds in 2006.

2. Kidney Dialysis bed has been renamed as Hemodialysis bed since 2008.

3. Psychiatric Intensive Care bed had been set up and Leprosy bed had been renamed as Hansen's Disease bed since 2009.

4. Allocation of Chronic TB & Acute TB bed has been stopped and beds for International Medical, Burn Intensive Care, Isolation(General, Positive-pressure & Negative-pressure), Bone Marrow Transplantation, & Sex Offender Treatment have been set up since 2013. Respirational care bed & Respiratory care center bed have been renamed as Chronic Respiratory care bed & Subacute Respiratory care bed respectively since 2013.

5. Post-acute care beds and Hospitalist Ward beds have been available since 2016.

6. Inmate Medical Care Bed is available since 2021.

7. Forensic Psychiatric Bed is available since 2023.

表 3 歷年醫療院所病床數(續)

單位：床

年 底 別 End of Year		醫 院										
		特 殊 病 床										
		急性結核病床 Acute T.B. Beds	精神科加護病床 Psychiatric Intensive Care Beds	普通隔離病床 General Isolation Beds	正壓隔離病床 Positive-pressure Isolation Beds	負壓隔離病床 Negative-pressure Isolation Beds	骨髓移植病床 Bone Marrow Transplantation Beds	性侵害犯罪加害人強制治療病床 Sex Offender Treatment Beds	急性後期照護病床 Post-acute Care Beds	整合醫學急診後送病床 Hospitalist Ward Beds (Integrative Medicine)	戒護病床 Inmate Medical Care Beds	司法精神病床 Forensic Psychiatric Beds
民國94年	2005	146	-	-	-	-	-	-	-	-	-	-
民國95年	2006	156	-	-	-	-	-	-	-	-	-	-
民國96年	2007	144	-	-	-	-	-	-	-	-	-	-
民國97年	2008	109	-	-	-	-	-	-	-	-	-	-
民國98年	2009	109	4	-	-	-	-	-	-	-	-	-
民國99年	2010	111	62	-	-	-	-	-	-	-	-	-
民國100年	2011	113	66	-	-	-	-	-	-	-	-	-
民國101年	2012	113	66	-	-	-	-	-	-	-	-	-
民國102年	2013	20	78	333	136	800	36	-	-	-	-	-
民國103年	2014	10	81	385	153	1,083	47	-	-	-	-	-
民國104年	2015	-	89	418	154	1,042	60	-	-	-	-	-
民國105年	2016	-	89	427	158	1,071	65	-	-	81	-	-
民國106年	2017	-	89	424	157	1,098	66	-	11	116	-	-
民國107年	2018	-	91	436	157	1,105	66	-	43	206	-	-
民國108年	2019	-	99	470	148	1,037	69	-	43	301	-	-
民國109年	2020	-	142	508	150	1,081	99	-	61	386	-	-
民國110年	2021	-	142	529	147	1,116	99	-	70	434	41	-
民國111年	2022	-	187	539	160	1,128	107	-	70	474	41	-
民國112年	2023	-	166	491	147	1,116	113	-	70	509	44	50
民國113年	2024	-	172	497	147	1,099	121	-	70	458	62	110

Table 3 Beds in Hospitals and Clinics, 2005-2024 (Cont.)

Unit: Beds

Hospitals					診所 Clinics						每萬人 口病床 數 No. of Beds per 10,000 population
Special Beds					合計 Total	觀察床 Observation Beds	嬰兒床 Nursery Bassinets	血液 透析床 Hemodialysis Beds	腹膜 透析床 Peritoneal Dialysis Beds	產科病 床 Maternity Beds	
手術恢 復床 Post- operative Recovery Beds	嬰兒床 Nursery Bassinets	血液 透析床 Hemodialysis Beds	腹膜 透析床 Peritoneal Dialysis Beds	其他 Others							
1,249	4,147	7,420	-	840	16,834	10,923	1,566	4,345	-	-	64.29
1,276	4,090	7,747	-	784	17,810	11,261	1,629	4,870	-	50	65.12
1,298	3,872	7,990	-	708	18,852	11,466	1,739	5,438	-	209	65.61
1,312	3,692	8,126	-	692	19,881	11,905	1,819	5,872	-	285	66.37
1,346	3,523	8,259	-	805	22,024	13,116	1,948	6,539	-	421	67.79
1,342	3,370	8,459	-	728	23,521	14,147	1,951	6,942	-	481	68.61
1,366	3,146	8,642	-	703	25,041	15,080	2,008	7,340	-	613	69.09
1,335	2,998	8,935	-	666	25,898	15,598	2,012	7,591	-	697	69.01
1,318	2,850	9,012	10	534	25,225	14,545	1,969	7,963	4	744	68.21
1,331	2,792	9,082	19	539	27,973	16,828	2,010	8,315	4	816	68.91
1,380	2,752	9,372	22	570	28,828	17,295	2,003	8,616	4	910	69.03
1,441	2,698	9,545	22	673	29,649	17,861	1,893	8,935	4	956	69.31
1,476	2,635	9,738	22	679	30,456	18,071	1,868	9,516	5	996	69.83
1,502	2,579	9,879	22	669	32,025	19,174	1,905	9,904	4	1,038	71.02
1,537	2,549	10,033	25	676	33,009	19,504	1,894	10,548	4	1,059	71.29
1,584	2,590	10,198	24	647	32,751	18,876	1,863	10,964	4	1,044	72.06
1,617	2,601	10,387	23	657	32,268	18,042	1,748	11,483	4	991	73.03
1,642	2,613	10,534	22	664	32,654	18,027	1,743	11,902	4	978	73.97
1,672	2,561	10,541	37	680	33,053	18,093	1,731	12,250	4	975	73.32
1,714	2,508	10,707	44	660	33,087	17,963	1,609	12,583	4	928	72.93

表 4 歷年醫療院所每萬人口病床數

單位：床

年底別 End of Year	院所 病床數 Beds in Hospitals & Clinics	醫院								
		一般病床 General Beds							特許病床 Special Permitted	
		合計 Total	急性病床 Acute Beds		慢性病床 Chronic Beds				國際 醫療病床 International Medical Beds	
			急性一般 病床 Acute General Beds	精神急性 一般病床 Acute Psychiatric Beds	慢性一般 病床 Chronic General Beds	精神慢性 一般病床 Chronic Psychiatric Beds	慢性結 核病床 Chronic T.B. Beds	漢生病 病床 Hansen's Disease Beds		
民國94年 2005	64.29	42.08	31.80	2.64	1.94	5.51	0.02	0.17	-	
民國95年 2006	65.12	42.22	31.88	2.65	1.83	5.71	0.02	0.13	-	
民國96年 2007	65.61	42.40	31.94	2.77	1.75	5.78	0.02	0.13	-	
民國97年 2008	66.37	42.52	31.87	2.86	1.71	5.93	0.02	0.13	-	
民國98年 2009	67.79	42.77	32.06	2.92	1.68	5.95	0.02	0.13	-	
民國99年 2010	68.61	42.82	32.01	2.99	1.63	6.03	0.02	0.13	-	
民國100年 2011	69.09	42.76	31.90	3.05	1.74	5.92	0.02	0.13	-	
民國101年 2012	69.01	42.63	31.68	3.08	1.75	5.96	0.02	0.13	-	
民國102年 2013	68.21	41.98	31.10	3.17	1.69	5.91	0.02	0.11	0.00	
民國103年 2014	68.91	41.54	30.85	3.18	1.52	5.89	0.00	0.10	0.00	
民國104年 2015	69.03	41.38	30.76	3.15	1.50	5.88	0.00	0.09	0.00	
民國105年 2016	69.31	41.30	30.86	3.10	1.45	5.81	0.00	0.08	0.00	
民國106年 2017	69.83	41.47	31.05	3.14	1.41	5.80	0.00	0.07	0.00	
民國107年 2018	71.02	41.90	31.45	3.15	1.42	5.80	0.00	0.07	0.00	
民國108年 2019	71.29	41.72	31.44	3.13	1.34	5.74	0.00	0.07	0.00	
民國109年 2020	72.06	42.34	32.02	3.15	1.34	5.75	0.00	0.07	0.00	
民國110年 2021	73.03	43.13	32.68	3.17	1.35	5.86	0.00	0.07	0.00	
民國111年 2022	73.97	43.61	33.20	3.17	1.36	5.81	0.00	0.07	0.00	
民國112年 2023	73.32	43.07	32.78	3.17	1.34	5.71	0.00	0.07	0.00	
民國113年 2024	72.93	42.65	32.61	3.16	1.21	5.60	0.00	0.07	0.00	

附註：1.醫療法93年4月28日修正公布，婦產科診所得依醫療業務需要設置十張以下產科病床，95年僅少數診所增設產科病床。
 2.97年起洗腎治療床名稱改為血液透析床。
 3.98年起癩病病床名稱改為漢生病病床，並增設精神科加護病床。
 4.102年起停止慢性結核病床及急性結核病床設置；增設國際醫療病床、燒傷加護病床、隔離病床(普通、正壓及負壓)、骨髓移植病床及性侵害犯罪被害人強制治療病床；呼吸照護病床名稱改為慢性呼吸照護病床，呼吸照護中心名稱改為亞急性呼吸照護病床。
 5.105年起增設急性後期照護病床及整合醫學急診後送病床。
 6.110年起增設戒護病床。
 7.112年起增設司法精神病床。

Table 4 Beds in Hospitals and Clinics per 10,000 Population, 2005-2024

Unit: Beds

Hospitals								
特殊病床 Special Beds								
合計 Total	加護病床 Intensive Care Beds	燒傷病床 Burn Care Beds	燒傷 加護病床 Burn Intensive Care Beds	嬰兒病床 Infant Care Beds	急診觀察床 Emergency Observation Beds	安寧病床 Palliative Care Beds	慢性呼吸 照護病床 Chronic Respiratory Care Beds	亞急性呼吸 照護病床 Subacute Respiratory Care Beds
14.82	3.07	0.16	-	0.78	1.86	0.16	2.73	-
15.11	3.13	0.16	-	0.79	1.82	0.17	2.89	-
15.00	3.11	0.15	-	0.81	1.81	0.20	2.83	-
15.22	3.14	0.14	-	0.81	1.87	0.22	2.73	0.26
15.50	3.16	0.14	-	0.78	1.91	0.23	2.90	0.31
15.64	3.18	0.15	-	0.77	1.94	0.26	2.93	0.34
15.55	3.17	0.15	-	0.71	1.93	0.27	2.93	0.36
15.27	3.09	0.13	-	0.66	1.83	0.29	2.83	0.40
15.43	3.03	0.10	0.03	0.63	1.75	0.29	2.70	0.41
15.44	2.99	0.09	0.03	0.63	1.73	0.30	2.63	0.42
15.38	2.98	0.10	0.04	0.63	1.62	0.30	2.55	0.41
15.41	2.99	0.08	0.04	0.64	1.56	0.32	2.47	0.40
15.44	2.98	0.06	0.06	0.64	1.57	0.35	2.38	0.39
15.54	3.02	0.06	0.06	0.65	1.56	0.35	2.36	0.38
15.58	3.00	0.06	0.06	0.65	1.56	0.37	2.31	0.37
15.82	3.06	0.06	0.06	0.65	1.58	0.38	2.24	0.37
16.10	3.14	0.06	0.06	0.67	1.61	0.39	2.17	0.35
16.32	3.20	0.06	0.06	0.67	1.65	0.39	2.13	0.34
16.13	3.20	0.06	0.06	0.66	1.64	0.38	2.03	0.33
16.14	3.18	0.06	0.06	0.65	1.65	0.38	1.99	0.31

Remarks: 1. Amendment to the Medical Care Act was promulgated on April 28, 2004, allowing Obstetrics and Gynecology Clinics to set up no more than ten maternity beds, according to medical practice necessity. Only a small number of clinics set up obstetric beds in 2006.
 2. Kidney Dialysis bed has been renamed as Hemodialysis bed since 2008.
 3. Psychiatric Intensive Care bed had been set up and Leprosy bed had been renamed as Hansen's Disease bed since 2009 .
 4. Allocation of Chronic TB & Acute TB bed has been stopped and beds for International Medical, Burn Intensive Care, Isolation(General, Positive-pressure & Negative-pressure), Bone Marrow Transplantation, & Sex Offender Treatment have been set up since 2013. Respirational care bed & Respiratory care center bed have been renamed as Chronic Respiratory care bed & Subacute Respiratory care bed respectively since 2013.
 5. Post-acute care beds and Hospitalist Ward beds have been available since 2016.
 6. Inmate Medical Care Bed is available since 2021.
 7. Forensic Psychiatric Bed is available since 2023.

表 4 歷年醫療院所每萬人口病床數 (續)

單位：床

年 底 別 End of Year		醫 院										
		特 殊 病 床										
		急性結核病床 Acute T.B.	精神科加護病床 Psychiatric Intensive Care Beds	普通隔離病床 General Isolation Beds	正壓隔離病床 Positive-pressure Isolation Beds	負壓隔離病床 Negative-pressure Isolation Beds	骨髓移植病床 Bone Marrow Transplantation Beds	性侵害犯罪加害人強制治療病床 Sex Offender Treatment Beds	急性後期照護病床 Post-acute Care Beds	整合醫學急診後送病床 Hospitalist Ward Beds (Integrative Medicine)	戒護病床 Inmate Medical Care Beds	司法精神病床 Forensic Psychiatric Beds
民國94年	2005	0.06	-	-	-	-	-	-	-	-	-	-
民國95年	2006	0.07	-	-	-	-	-	-	-	-	-	-
民國96年	2007	0.06	-	-	-	-	-	-	-	-	-	-
民國97年	2008	0.05	-	-	-	-	-	-	-	-	-	-
民國98年	2009	0.05	-	-	-	-	-	-	-	-	-	-
民國99年	2010	0.05	0.03	-	-	-	-	-	-	-	-	-
民國100年	2011	0.05	0.03	-	-	-	-	-	-	-	-	-
民國101年	2012	0.05	0.03	-	-	-	-	-	-	-	-	-
民國102年	2013	0.01	0.03	0.14	0.06	0.34	0.02	-	-	-	-	-
民國103年	2014	0.00	0.03	0.16	0.07	0.46	0.02	-	-	-	-	-
民國104年	2015	-	0.04	0.18	0.07	0.44	0.03	-	-	-	-	-
民國105年	2016	-	0.04	0.18	0.07	0.45	0.03	-	-	0.03	-	-
民國106年	2017	-	0.04	0.18	0.07	0.47	0.03	-	0.00	0.05	-	-
民國107年	2018	-	0.04	0.18	0.07	0.47	0.03	-	0.02	0.09	-	-
民國108年	2019	-	0.04	0.20	0.06	0.44	0.03	-	0.02	0.13	-	-
民國109年	2020	-	0.06	0.22	0.06	0.46	0.04	-	0.03	0.16	-	-
民國110年	2021	-	0.06	0.23	0.06	0.48	0.04	-	0.03	0.19	0.02	-
民國111年	2022	-	0.08	0.23	0.07	0.48	0.05	-	0.03	0.20	0.02	-
民國112年	2023	-	0.07	0.21	0.06	0.48	0.05	-	0.03	0.22	0.02	0.02
民國113年	2024	-	0.07	0.21	0.06	0.47	0.05	-	0.03	0.20	0.03	0.05

Table 4 Beds in Hospitals and Clinics per 10,000 Population, 2005-2024 (Cont.)

Unit: Beds

Hospitals					診所 Clinics					
Special Beds					合計 Total	觀察床 Observation Beds	嬰兒床 Nursery Bassinets	血液 透析床 Hemodialysis Beds	腹膜 透析床 Peritoneal Dialysis Beds	產科 病床 Maternity Beds
手術 恢復床 Post- operative Recovery Beds	嬰兒床 Nursery Bassinets	血液 透析床 Hemodialysis Beds	腹膜 透析床 Peritoneal Dialysis Beds	其他 Others						
0.55	1.82	3.26	-	0.37	7.39	4.80	0.69	1.91	-	-
0.56	1.79	3.39	-	0.34	7.79	4.92	0.71	2.13	-	0.02
0.57	1.69	3.48	-	0.31	8.21	4.99	0.76	2.37	-	0.09
0.57	1.60	3.53	-	0.30	8.63	5.17	0.79	2.55	-	0.12
0.58	1.52	3.57	-	0.35	9.53	5.67	0.84	2.83	-	0.18
0.58	1.45	3.65	-	0.31	10.15	6.11	0.84	3.00	-	0.21
0.59	1.35	3.72	-	0.30	10.78	6.49	0.86	3.16	-	0.26
0.57	1.29	3.83	-	0.29	11.11	6.69	0.86	3.26	-	0.30
0.56	1.22	3.86	0.00	0.23	10.79	6.22	0.84	3.41	0.00	0.32
0.57	1.19	3.88	0.01	0.23	11.94	7.18	0.86	3.55	0.00	0.35
0.59	1.17	3.99	0.01	0.24	12.27	7.36	0.85	3.67	0.00	0.39
0.61	1.15	4.05	0.01	0.29	12.60	7.59	0.80	3.80	0.00	0.41
0.63	1.12	4.13	0.01	0.29	12.92	7.67	0.79	4.04	0.00	0.42
0.64	1.09	4.19	0.01	0.28	13.58	8.13	0.81	4.20	0.00	0.44
0.65	1.08	4.25	0.01	0.29	13.99	8.26	0.80	4.47	0.00	0.45
0.67	1.10	4.33	0.01	0.27	13.90	8.01	0.79	4.65	0.00	0.44
0.69	1.11	4.44	0.01	0.28	13.80	7.72	0.75	4.91	0.00	0.42
0.71	1.12	4.53	0.01	0.29	14.04	7.75	0.75	5.12	0.00	0.42
0.71	1.09	4.50	0.02	0.29	14.11	7.73	0.74	5.23	0.00	0.42
0.73	1.07	4.58	0.02	0.28	14.14	7.68	0.69	5.38	0.00	0.40

表 5 歷年醫療院所執業醫事人員數

單位：人

年 底 別 End of Year	年底人口數 Population (End of Year)	執 業 醫 事 人 員 數			
		合 計 Total	西 醫 師 Western Medicine Physicians	中 醫 師 Doctors of Chinese Medicine	牙 醫 師 Dentists
民國94年 2005	22,770,383	170,810	34,061	4,596	10,140
民國95年 2006	22,876,527	176,257	34,864	4,727	10,412
民國96年 2007	22,958,360	182,601	35,815	4,848	10,740
民國97年 2008	23,037,031	190,102	37,099	5,099	11,093
民國98年 2009	23,119,772	198,056	37,841	5,277	11,351
民國99年 2010	23,162,123	204,745	38,849	5,341	11,656
民國100年 2011	23,224,912	211,339	39,960	5,556	11,992
民國101年 2012	23,315,822	217,781	40,897	5,729	12,391
民國102年 2013	23,373,517	223,511	41,924	5,970	12,794
民國103年 2014	23,433,753	227,947	42,920	6,146	13,178
民國104年 2015	23,492,074	234,815	43,961	6,288	13,502
民國105年 2016	23,539,816	242,089	44,803	6,431	13,912
民國106年 2017	23,571,227	251,041	46,311	6,685	14,379
民國107年 2018	23,588,932	257,561	47,426	6,873	14,717
民國108年 2019	23,603,121	265,772	49,493	7,094	15,127
民國109年 2020	23,561,236	273,145	50,999	7,300	15,429
民國110年 2021	23,375,314	278,877	52,124	7,467	15,741
民國111年 2022	23,264,640	283,107	53,014	7,670	15,996
民國112年 2023	23,420,442	286,823	53,966	7,883	16,285
民國113年 2024	23,400,220	293,604	55,178	8,037	16,690

附註：1. 92年起鑲牙生歸類入其他醫事機構。

2. 94年新增助產師、臨床心理師、諮商心理師及呼吸治療師。

3. 98年起新增語言治療師、聽力師、牙體技術師及牙體技術生。

4. 106年起新增驗光師及驗光生。

Table 5 Health Professionals in Hospitals and Clinics, 2005-2024

Unit: Persons

Health Professionals						
藥師 Pharmacists	藥劑生 Assistant Pharmacists	醫事檢驗師 Medical Laboratory Scientists	醫事檢驗生 Medical Laboratory Technicians	醫事放射師 Medical Radiation Technologists	醫事放射士 Medical Radiation Technicians	護理師 Registered Professional Nurses
10,065	2,225	5,971	181	3,533	159	68,295
10,494	2,310	6,072	173	3,704	155	73,552
10,972	2,336	6,256	152	3,887	125	77,827
11,573	2,387	6,476	139	4,111	122	82,403
12,011	2,387	6,758	151	4,317	117	87,361
12,465	2,348	6,910	126	4,575	103	91,724
12,895	2,324	7,104	118	4,799	101	95,529
13,295	2,299	7,265	115	5,027	90	99,801
13,554	2,283	7,499	105	5,242	72	103,277
13,793	2,248	7,616	100	5,519	68	106,702
13,853	2,182	7,714	94	5,715	64	111,526
14,302	2,134	7,861	94	5,940	58	116,440
14,695	2,098	8,000	93	6,196	56	122,063
14,823	2,060	8,138	86	6,411	54	125,746
15,126	2,020	8,370	83	6,633	44	130,371
15,474	1,958	8,598	75	6,873	35	134,587
15,479	1,888	8,714	76	7,085	33	138,190
15,438	1,836	8,750	72	7,243	35	140,514
15,360	1,766	8,803	81	7,366	31	142,245
15,504	1,678	8,942	73	7,553	28	146,371

Remarks: 1. Registered Professional Midwife, Clinical Psychologist, Counseling Psychologist and Respiratory Therapist had been added since 2005.

2. Speech Therapists, Audiologist, Dental Technologist and Dental Technician had been added since 2009.

3. Optician and Optometric Technician had been added since 2017.

表 5 歷年醫療院所執業醫事人員數(續)

單位：人

年 底 別 End of Year	執 業 醫 事 人 員 數							
	護 士 Registered Nurses	助 產 師 Registered Professional Midwives	助 產 士 Midwives	鑲 牙 生 Dental Technology Assistants	營 養 師 Dietitians	物 理 治 療 師 Physio- therapists	物 理 治 療 生 Physiotherapy Technicians	職 能 治 療 師 Occupational Therapists
民國94年 2005	24,152	-	219	-	968	2,297	1,321	1,220
民國95年 2006	21,802	1	211	-	1,034	2,395	1,378	1,286
民國96年 2007	21,012	2	198	-	1,116	2,545	1,484	1,442
民國97年 2008	20,364	2	163	-	1,174	2,690	1,605	1,530
民國98年 2009	20,414	3	140	-	1,239	2,974	1,719	1,660
民國99年 2010	19,363	4	123	-	1,276	3,156	1,864	1,846
民國100年 2011	18,771	4	80	-	1,339	3,461	1,926	2,032
民國101年 2012	18,003	6	69	-	1,440	3,708	1,927	2,173
民國102年 2013	17,067	20	72	-	1,541	4,062	1,866	2,291
民國103年 2014	15,318	31	78	-	1,590	4,329	1,817	2,408
民國104年 2015	14,932	38	75	-	1,663	4,769	1,687	2,494
民國105年 2016	14,345	48	67	-	1,762	5,128	1,650	2,681
民國106年 2017	13,906	58	66	-	1,825	5,442	1,633	2,813
民國107年 2018	13,736	68	70	-	1,908	5,763	1,623	2,976
民國108年 2019	13,219	66	78	-	2,003	5,934	1,657	3,089
民國109年 2020	12,749	69	65	-	2,058	6,275	1,610	3,193
民國110年 2021	12,455	71	63	-	2,104	6,447	1,544	3,222
民國111年 2022	12,122	85	61	-	2,134	6,708	1,520	3,342
民國112年 2023	11,861	92	57	-	2,214	6,877	1,520	3,490
民國113年 2024	11,523	104	56	-	2,355	7,088	1,538	3,619

Table 5 Health Professionals in Hospitals and Clinics, 2005-2024 (Cont.)

Unit: Persons

Health Professionals									
職能 治療生 Occupational Therapy Technicians	臨床 心理師 Clinical Psychologists	諮商 心理師 Counseling Psychologists	呼吸 治療師 Respiratory Therapists	語言 治療師 Speech Therapists	聽力師 Audiologists	牙體 技術師 Dental Technologists	牙體 技術生 Dental Technicians	驗光師 Opticians	驗光生 Optometric Technicians
173	336	11	887	-	-	-	-	-	-
172	413	24	1,078	-	-	-	-	-	-
220	452	27	1,145	-	-	-	-	-	-
247	496	34	1,295	-	-	-	-	-	-
292	544	48	1,452	-	-	-	-	-	-
252	594	61	1,576	415	118	-	-	-	-
247	630	80	1,702	468	157	48	16	-	-
245	671	89	1,772	512	175	58	24	-	-
245	755	121	1,819	627	214	67	24	-	-
233	815	147	1,899	651	236	78	27	-	-
217	869	177	1,926	705	249	91	24	-	-
194	961	194	1,966	741	258	99	20	-	-
195	1,022	227	2,020	807	273	111	21	30	16
178	1,088	244	2,060	873	290	122	22	129	77
174	1,120	282	2,097	949	291	139	20	178	115
167	1,209	329	2,139	1,039	306	158	20	254	177
155	1,228	362	2,150	1,145	313	174	19	353	275
140	1,260	404	2,181	1,233	332	203	19	480	315
139	1,307	461	2,180	1,350	342	226	17	564	340
134	1,386	502	2,206	1,434	350	240	16	632	367

表 6 歷年醫療院所每萬人口執業醫事人員數

單位：每萬人口人數

年 底 別 End of Year	年底人口數 Population (End of Year)	執 業 醫 事 人 員 數			
		合 計 Total	西 醫 師 Western Medicine Physicians	中 醫 師 Doctors of Chinese Medicine	牙 醫 師 Dentists
民國94年 2005	22,770,383	75.01	14.96	2.02	4.45
民國95年 2006	22,876,527	77.05	15.24	2.07	4.55
民國96年 2007	22,958,360	79.54	15.60	2.11	4.68
民國97年 2008	23,037,031	82.52	16.10	2.21	4.82
民國98年 2009	23,119,772	85.67	16.37	2.28	4.91
民國99年 2010	23,162,123	88.40	16.77	2.31	5.03
民國100年 2011	23,224,912	91.00	17.21	2.39	5.16
民國101年 2012	23,315,822	93.40	17.54	2.46	5.31
民國102年 2013	23,373,517	95.63	17.94	2.55	5.47
民國103年 2014	23,433,753	97.27	18.32	2.62	5.62
民國104年 2015	23,492,074	99.95	18.71	2.68	5.75
民國105年 2016	23,539,816	102.84	19.03	2.73	5.91
民國106年 2017	23,571,227	106.50	19.65	2.84	6.10
民國107年 2018	23,588,932	109.19	20.11	2.91	6.24
民國108年 2019	23,603,121	112.60	20.97	3.01	6.41
民國109年 2020	23,561,236	115.93	21.65	3.10	6.55
民國110年 2021	23,375,314	119.30	22.30	3.19	6.73
民國111年 2022	23,264,640	121.69	22.79	3.30	6.88
民國112年 2023	23,420,442	122.47	23.04	3.37	6.95
民國113年 2024	23,400,220	125.47	23.58	3.43	7.13

附註：1. 92年起鑲牙生歸類入其他醫事機構。

2. 94年新增助產師、臨床心理師、諮商心理師及呼吸治療師。

3. 98年起新增語言治療師、聽力師、牙體技術師及牙體技術生。

4. 106年起新增驗光師及驗光生。

Table 6 Health Professionals in Hospitals and Clinics per 10,000 Population, 2005-2024

Unit: per 10,000 population

Health Professionals						
藥師 Pharmacists	藥劑生 Assistant Pharmacists	醫事檢驗師 Medical Laboratory Scientists	醫事檢驗生 Medical Laboratory Technicians	醫事放射師 Medical Radiation Technologists	醫事放射士 Medical Radiation Technicians	護理師 Registered Professional Nurses
4.42	0.98	2.62	0.08	1.55	0.07	29.99
4.59	1.01	2.65	0.08	1.62	0.07	32.15
4.78	1.02	2.72	0.07	1.69	0.05	33.90
5.02	1.04	2.81	0.06	1.78	0.05	35.77
5.20	1.03	2.92	0.07	1.87	0.05	37.79
5.38	1.01	2.98	0.05	1.98	0.04	39.60
5.55	1.00	3.06	0.05	2.07	0.04	41.13
5.70	0.99	3.12	0.05	2.16	0.04	42.80
5.80	0.98	3.21	0.04	2.24	0.03	44.19
5.89	0.96	3.25	0.04	2.36	0.03	45.53
5.90	0.93	3.28	0.04	2.43	0.03	47.47
6.08	0.91	3.34	0.04	2.52	0.02	49.47
6.23	0.89	3.39	0.04	2.63	0.02	51.78
6.28	0.87	3.45	0.04	2.72	0.02	53.31
6.41	0.86	3.55	0.04	2.81	0.02	55.23
6.57	0.83	3.65	0.03	2.92	0.01	57.12
6.62	0.81	3.73	0.03	3.03	0.01	59.12
6.64	0.79	3.76	0.03	3.11	0.02	60.40
6.56	0.75	3.76	0.03	3.15	0.01	60.74
6.63	0.72	3.82	0.03	3.23	0.01	62.55

Remarks: 1. Practitioners of odontology were included in other medical care institutions since 2003.

2. Registered Professional Midwife, Clinical Psychologist, Counseling Psychologist and Respiratory Therapist had been added since 2005.

3. Speech Therapist, Audiologist, Dental Technologist and Dental Technician had been added since 2009.

4. Optician and Optometric Technician had been added since 2017.

表 6 歷年醫療院所每萬人口執業醫事人員數(續)

單位：每萬人口人數

年 底 別 End of Year		執 業 醫 事 人 員 數							
		護士 Registered Nurses	助產師 Registered Professional Midwives	助產士 Midwives	鑲牙生 Dental Technology Assistants	營養師 Dietitians	物理 治療師 Physio- therapists	物理 治療生 Physiotherapy Technicians	職能 治療師 Occupational Therapists
民國94年	2005	10.61	-	0.10	-	0.43	1.01	0.58	0.54
民國95年	2006	9.53	0.00	0.09	-	0.45	1.05	0.60	0.56
民國96年	2007	9.15	0.00	0.09	-	0.49	1.11	0.65	0.63
民國97年	2008	8.84	0.00	0.07	-	0.51	1.17	0.70	0.66
民國98年	2009	8.83	0.00	0.06	-	0.54	1.29	0.74	0.72
民國99年	2010	8.36	0.00	0.05	-	0.55	1.36	0.80	0.80
民國100年	2011	8.08	0.00	0.03	-	0.58	1.49	0.83	0.87
民國101年	2012	7.72	0.00	0.03	-	0.62	1.59	0.83	0.93
民國102年	2013	7.30	0.01	0.03	-	0.66	1.74	0.80	0.98
民國103年	2014	6.54	0.01	0.03	-	0.68	1.85	0.78	1.03
民國104年	2015	6.36	0.02	0.03	-	0.71	2.03	0.72	1.06
民國105年	2016	6.09	0.02	0.03	-	0.75	2.18	0.70	1.14
民國106年	2017	5.90	0.02	0.03	-	0.77	2.31	0.69	1.19
民國107年	2018	5.82	0.03	0.03	-	0.81	2.44	0.69	1.26
民國108年	2019	5.60	0.03	0.03	-	0.85	2.51	0.70	1.31
民國109年	2020	5.41	0.03	0.03	-	0.87	2.66	0.68	1.36
民國110年	2021	5.33	0.03	0.03	-	0.90	2.76	0.66	1.38
民國111年	2022	5.21	0.04	0.03	-	0.92	2.88	0.65	1.44
民國112年	2023	5.06	0.04	0.02	-	0.95	2.94	0.65	1.49
民國113年	2024	4.92	0.04	0.02	-	1.01	3.03	0.66	1.55

Table 6 Health Professionals in Hospitals and Clinics per 10,000 Population, 2005-2024 (Cont.)

Unit: per 10,000 population

Health Professionals									
職能 治療生 Occupational Therapy Technicians	臨床 心理師 Clinical Psychologists	諮商 心理師 Counseling Psychologists	呼吸 治療師 Respiratory Therapists	語言 治療師 Speech Therapists	聽力師 Audiologists	牙體 技術師 Dental Technologists	牙體 技術生 Dental Technicians	驗光師 Opticians	驗光生 Optometric Technicians
0.08	0.15	0.00	0.39	-	-	-	-	-	-
0.08	0.18	0.01	0.47	-	-	-	-	-	-
0.10	0.20	0.01	0.50	-	-	-	-	-	-
0.11	0.22	0.01	0.56	-	-	-	-	-	-
0.13	0.24	0.02	0.63	-	-	-	-	-	-
0.11	0.26	0.03	0.68	0.18	0.05	-	-	-	-
0.11	0.27	0.03	0.73	0.20	0.07	0.02	0.01	-	-
0.11	0.29	0.04	0.76	0.22	0.08	0.02	0.01	-	-
0.10	0.32	0.05	0.78	0.27	0.09	0.03	0.01	-	-
0.10	0.35	0.06	0.81	0.28	0.10	0.03	0.01	-	-
0.09	0.37	0.08	0.82	0.30	0.11	0.04	0.01	-	-
0.08	0.41	0.08	0.84	0.31	0.11	0.04	0.01	-	-
0.08	0.43	0.10	0.86	0.34	0.12	0.05	0.01	0.01	0.01
0.08	0.46	0.10	0.87	0.37	0.12	0.05	0.01	0.05	0.03
0.07	0.47	0.12	0.89	0.40	0.12	0.06	0.01	0.08	0.05
0.07	0.51	0.14	0.91	0.44	0.13	0.07	0.01	0.11	0.08
0.07	0.53	0.15	0.92	0.49	0.13	0.07	0.01	0.15	0.12
0.06	0.54	0.17	0.94	0.53	0.14	0.09	0.01	0.21	0.14
0.06	0.56	0.20	0.93	0.58	0.15	0.10	0.01	0.24	0.15
0.06	0.59	0.21	0.94	0.61	0.15	0.10	0.01	0.27	0.16

表 7 歷年各醫療區域醫療院所數、執業醫事人員數、病床數

單位：家、人、床

醫療區域 Medical Regions		民國 110 年底 2021			
		醫院家數 Hospitals	診所家數 Clinics	執業醫事人員數 Health Professionals	病床數 Beds
總 計	Total	478	22,800	278,877	170,710
臺 北 區 域	Taipei Region	111	7,762	94,129	52,970
基隆醫療區域	Keelung Medical Care Region	11	331	3,916	3,122
臺北醫療區域	Taipei Medical Care Region	89	7,030	84,679	45,559
北區次區域	Northern Sub-region	12	644	14,908	8,193
西北區次區域	Northwest Sub-region	7	760	5,612	3,407
中區次區域	Central Sub-region	14	1,432	19,893	9,956
西區次區域	Western Sub-region	25	1,400	13,068	7,995
南區次區域	Southern Sub-region	14	818	10,968	5,856
東區次區域	Eastern Sub-region	17	1,976	20,230	10,152
宜蘭醫療區域	Yilan Medical Care Region	9	342	4,983	3,895
宜蘭次區域	Yilan Sub-region	6	162	2,065	1,793
羅東次區域	Luodung Sub-region	3	180	2,918	2,102
金馬地區	Kinma Region	2	59	551	394
北 區 區 域	Northern Region	66	2,868	37,667	24,128
桃園醫療區域	Taoyuan Medical Care Region	34	1,647	23,645	14,476
桃園次區域	Taoyuan Sub-region	13	966	16,131	9,921
中壢次區域	Zhongli Sub-region	21	681	7,514	4,555
新竹醫療區域	Hsinchu Medical Care Region	18	845	10,072	6,185
新竹次區域	Hsinchu Sub-region	8	434	5,645	2,815
竹北次區域	Zhubei Sub-region	6	297	3,559	2,539
竹東次區域	Zhudong Sub-region	4	114	868	831
苗栗醫療區域	Miaoli Medical Care Region	14	376	3,950	3,467
海線次區域	Coast-Line Sub-region	2	71	542	414
苗栗次區域	Miaoli Sub-region	7	158	1,915	1,782
中港次區域	Zhonggang Sub-region	5	147	1,493	1,271
中 區 區 域	Central Region	107	4,933	54,740	33,791
臺中醫療區域	Taichung Medical Care Region	66	3,480	37,538	22,073
山線次區域	Mountain-Line Sub-region	24	1,159	11,755	6,558
海線次區域	Coast-Line Sub-region	16	1,139	14,014	8,488
屯區次區域	Tun-District Sub-region	26	1,182	11,769	7,027
南投醫療區域	Nantou Medical Care Region	10	420	4,194	3,497
埔里次區域	Puli Sub-region	2	96	1,131	803
草屯次區域	Caotun Sub-region	4	113	1,249	1,457
南投次區域	Nantou Sub-region	2	126	1,092	740
竹山次區域	Zhushan Sub-region	2	85	722	497
彰化醫療區域	Changhua Medical Care Region	31	1,033	13,008	8,221
北彰化次區域	Northern Changhua Sub-region	24	863	11,980	7,606
南彰化次區域	Southern Changhua Sub-region	7	170	1,028	615

**Table 7 Number of Hospitals, Clinics, Health Professionals and Beds
by Medical Regions, 2021-2024**

Unit: Counts

醫療區域 Medical Regions	民國 110 年 底 2021			
	醫院家數 Hospitals	診所家數 Clinics	執業醫事人員數 Health Professionals	病床數 Beds
南 區 區 域 Southern Region	67	3,093	38,880	24,805
雲林醫療區域 Yunlin Medical Care Region	16	491	5,559	4,032
北港次區域 Beigang Sub-region	4	79	871	773
虎尾次區域 Huwei Sub-region	5	211	1,910	1,357
斗六次區域 Douliu Sub-region	7	201	2,778	1,902
嘉義醫療區域 Chiayi Medical Care Region	16	657	10,455	7,368
嘉義次區域 Chiayi Sub-region	12	407	5,844	4,020
阿里山次區域 Alishan Sub-region	2	143	2,169	1,623
太保次區域 Taibao Sub-region	2	107	2,442	1,725
臺南醫療區域 Tainan Medical Care Region	35	1,945	22,866	13,405
新營次區域 Xinying Sub-region	8	357	4,227	2,637
永康次區域 Yongkang Sub-region	9	515	7,071	4,222
臺南次區域 Tainan Sub-region	18	1,073	11,568	6,546
高 屏 區 域 Kaohsiung Pingtung Region	110	3,714	46,183	29,132
高雄醫療區域 Kaohsiung Medical Care Region	85	2,994	37,693	22,697
岡山次區域 Gangshan Sub-region	26	871	12,082	7,358
高雄次區域 Kaohsiung Sub-region	54	2,042	24,710	14,520
旗山次區域 Qishan Sub-region	5	81	901	819
屏東醫療區域 Pingtung Medical Care Region	22	634	7,769	5,865
屏東次區域 Pingtung Sub-region	13	408	4,838	3,669
東港次區域 Donggang Sub-region	5	182	2,219	1,705
枋寮次區域 Fangliao Sub-region	1	24	343	271
恆春次區域 Hengchun Sub-region	3	20	369	220
澎湖醫療區域 Penghu Medical Care Region	3	86	721	570
東 區 區 域 Eastern Region	17	430	7,278	5,884
臺東醫療區域 Taitung Medical Care Region	7	157	2,198	1,553
臺東次區域 Taitung Sub-region	5	108	1,846	1,369
關山次區域 Guanshan Sub-region	1	23	189	123
成功次區域 Chenggong Sub-region	1	13	92	51
大武次區域 Dawu Sub-region	-	13	71	10
花蓮醫療區域 Hualien Medical Care Region	10	273	5,080	4,331
花蓮次區域 Hualien Sub-region	5	230	4,067	2,477
鳳林次區域 Fenglin Sub-region	2	20	190	218
玉里次區域 Yuli Sub-region	3	23	823	1,636

表 7 歷年各醫療區域醫療院所數、執業醫事人員數、病床數(續1)

單位：家、人、床

醫療區域 Medical Regions	民國 111 年 底 2022			
	醫院家數 Hospitals	診所家數 Clinics	執業醫事人員數 Health Professionals	病床數 Beds
總 計 Total	480	23,098	283,107	172,095
臺 北 區 域 Taipei Region	110	7,895	95,511	53,664
基隆醫療區域 Keelung Medical Care Region	11	335	3,894	3,126
臺北醫療區域 Taipei Medical Care Region	88	7,153	86,093	46,256
北區次區域 Northern Sub-region	11	649	14,795	8,517
西北區次區域 Northwest Sub-region	7	772	5,749	3,434
中區次區域 Central Sub-region	14	1,455	20,193	10,094
西區次區域 Western Sub-region	26	1,426	13,675	8,108
南區次區域 Southern Sub-region	13	828	10,933	5,818
東區次區域 Eastern Sub-region	17	2,023	20,748	10,285
宜蘭醫療區域 Yilan Medical Care Region	9	347	4,978	3,888
宜蘭次區域 Yilan Sub-region	6	167	2,091	1,795
羅東次區域 Luodung Sub-region	3	180	2,887	2,093
金馬地區 Kinma Region	2	60	546	394
北 區 區 域 Northern Region	69	2,941	38,597	24,528
桃園醫療區域 Taoyuan Medical Care Region	35	1,709	24,107	14,547
桃園次區域 Taoyuan Sub-region	14	996	16,430	9,968
中壢次區域 Zhongli Sub-region	21	713	7,677	4,579
新竹醫療區域 Hsinchu Medical Care Region	19	857	10,560	6,495
新竹次區域 Hsinchu Sub-region	9	442	5,916	2,999
竹北次區域 Zhubei Sub-region	6	305	3,791	2,660
竹東次區域 Zhudong Sub-region	4	110	853	836
苗栗醫療區域 Miaoli Medical Care Region	15	375	3,930	3,486
海線次區域 Coast-Line Sub-region	2	73	539	417
苗栗次區域 Miaoli Sub-region	8	155	1,907	1,786
中港次區域 Zhonggang Sub-region	5	147	1,484	1,283
中 區 區 域 Central Region	105	4,986	55,531	33,894
臺中醫療區域 Taichung Medical Care Region	65	3,540	38,330	22,290
山線次區域 Mountain-Line Sub-region	23	1,174	11,950	6,594
海線次區域 Coast-Line Sub-region	16	1,154	14,357	8,556
屯區次區域 Tun-District Sub-region	26	1,212	12,023	7,140
南投醫療區域 Nantou Medical Care Region	10	415	4,247	3,523
埔里次區域 Puli Sub-region	2	95	1,114	796
草屯次區域 Caotun Sub-region	4	116	1,273	1,468
南投次區域 Nantou Sub-region	2	123	1,085	760
竹山次區域 Zhushan Sub-region	2	81	775	499
彰化醫療區域 Changhua Medical Care Region	30	1,031	12,954	8,081
北彰化次區域 Northern Changhua Sub-region	23	859	11,922	7,485
南彰化次區域 Southern Changhua Sub-region	7	172	1,032	596

**Table 7 Number of Hospitals, Clinics, Health Professionals and Beds
by Medical Regions, 2021-2024 (Cont.1)**

Unit: Counts

醫療區域 Medical Regions	民國 111 年 底 2022			
	醫院家數 Hospitals	診所家數 Clinics	執業醫事人員數 Health Professionals	病床數 Beds
南 區 區 域 Southern Region	67	3,116	39,201	24,874
雲林醫療區域 Yunlin Medical Care Region	16	484	5,566	4,025
北港次區域 Beigang Sub-region	4	75	872	765
虎尾次區域 Huwei Sub-region	5	211	1,902	1,353
斗六次區域 Douliu Sub-region	7	198	2,792	1,907
嘉義醫療區域 Chiayi Medical Care Region	16	662	10,386	7,392
嘉義次區域 Chiayi Sub-region	12	412	5,818	4,044
阿里山次區域 Alishan Sub-region	2	144	2,160	1,625
太保次區域 Taibao Sub-region	2	106	2,408	1,723
臺南醫療區域 Tainan Medical Care Region	35	1,970	23,249	13,457
新營次區域 Xinying Sub-region	8	353	4,282	2,646
永康次區域 Yongkang Sub-region	9	524	7,183	4,253
臺南次區域 Tainan Sub-region	18	1,093	11,784	6,558
高 屏 區 域 Kaohsiung Pingtung Region	112	3,735	46,960	29,218
高雄醫療區域 Kaohsiung Medical Care Region	86	3,020	37,982	22,686
岡 山 次 區 域 Gangshan Sub-region	26	895	12,047	7,304
高 雄 次 區 域 Kaohsiung Sub-region	56	2,043	25,029	14,596
旗 山 次 區 域 Qishan Sub-region	4	82	906	786
屏東醫療區域 Pingtung Medical Care Region	23	632	8,252	5,962
屏 東 次 區 域 Pingtung Sub-region	14	405	5,330	3,775
東 港 次 區 域 Donggang Sub-region	5	184	2,223	1,722
枋 寮 次 區 域 Fangliao Sub-region	1	23	336	262
恆 春 次 區 域 Hengchun Sub-region	3	20	363	203
澎湖醫療區域 Penghu Medical Care Region	3	83	726	570
東 區 區 域 Eastern Region	17	425	7,307	5,917
臺東醫療區域 Taitung Medical Care Region	7	155	2,250	1,553
臺 東 次 區 域 Taitung Sub-region	5	108	1,898	1,369
關 山 次 區 域 Guanshan Sub-region	1	23	186	123
成 功 次 區 域 Chenggong Sub-region	1	12	93	51
大 武 次 區 域 Dawu Sub-region	-	12	73	10
花蓮醫療區域 Hualien Medical Care Region	10	270	5,057	4,364
花 蓮 次 區 域 Hualien Sub-region	5	228	4,031	2,490
鳳 林 次 區 域 Fenglin Sub-region	2	19	190	218
玉 里 次 區 域 Yuli Sub-region	3	23	836	1,656

表 7 歷年各醫療區域醫療院所數、執業醫事人員數、病床數(續2)

單位：家、人、床

醫療區域 Medical Regions		民國 112 年 底 2023			
		醫院家數 Hospitals	診所家數 Clinics	執業醫事人員數 Health Professionals	病床數 Beds
總 計	Total	476	23,420	286,823	171,717
臺 北 區 域	Taipei Region	109	8,031	96,193	53,731
基隆醫療區域	Keelung Medical Care Region	11	337	3,911	3,143
臺北醫療區域	Taipei Medical Care Region	87	7,278	86,662	46,452
北區次區域	Northern Sub-region	11	660	14,675	8,618
西北區次區域	Northwest Sub-region	6	781	5,883	3,453
中區次區域	Central Sub-region	14	1,473	20,265	10,119
西區次區域	Western Sub-region	26	1,445	13,764	8,035
南區次區域	Southern Sub-region	13	838	10,904	5,781
東區次區域	Eastern Sub-region	17	2,081	21,171	10,446
宜蘭醫療區域	Yilan Medical Care Region	9	354	5,075	3,742
宜蘭次區域	Yilan Sub-region	6	169	2,113	1,786
羅東次區域	Luodung Sub-region	3	185	2,962	1,956
金馬地區	Kinma Region	2	62	545	394
北 區 區 域	Northern Region	68	3,001	39,183	24,274
桃園醫療區域	Taoyuan Medical Care Region	34	1,752	24,401	14,415
桃園次區域	Taoyuan Sub-region	14	1,025	16,610	9,935
中壢次區域	Zhongli Sub-region	20	727	7,791	4,480
新竹醫療區域	Hsinchu Medical Care Region	19	873	10,864	6,451
新竹次區域	Hsinchu Sub-region	9	443	6,052	2,899
竹北次區域	Zhubei Sub-region	6	322	4,002	2,714
竹東次區域	Zhudong Sub-region	4	108	810	838
苗栗醫療區域	Miaoli Medical Care Region	15	376	3,918	3,408
海線次區域	Coast-Line Sub-region	2	72	521	408
苗栗次區域	Miaoli Sub-region	8	151	1,902	1,739
中港次區域	Zhonggang Sub-region	5	153	1,495	1,261
中 區 區 域	Central Region	105	5,064	56,504	33,978
臺中醫療區域	Taichung Medical Care Region	65	3,622	39,220	22,425
山線次區域	Mountain-Line Sub-region	23	1,198	12,197	6,625
海線次區域	Coast-Line Sub-region	16	1,183	14,728	8,617
屯區次區域	Tun-District Sub-region	26	1,241	12,295	7,183
南投醫療區域	Nantou Medical Care Region	10	409	4,256	3,544
埔里次區域	Puli Sub-region	2	93	1,109	796
草屯次區域	Caotun Sub-region	4	112	1,268	1,476
南投次區域	Nantou Sub-region	2	126	1,083	734
竹山次區域	Zhushan Sub-region	2	78	796	538
彰化醫療區域	Changhua Medical Care Region	30	1,033	13,028	8,009
北彰化次區域	Northern Changhua Sub-region	23	861	11,987	7,409
南彰化次區域	Southern Changhua Sub-region	7	172	1,041	600

**Table 7 Number of Hospitals, Clinics, Health Professionals and Beds
by Medical Regions, 2021-2024 (Cont.2)**

Unit: Counts

醫療區域 Medical Regions		民國 112 年 底 2023			
		醫院家數 Hospitals	診所家數 Clinics	執業醫事人員數 Health Professionals	病床數 Beds
南 區 區 域	Southern Region	66	3,149	39,895	24,840
雲林醫療區域	Yunlin Medical Care Region	16	487	5,680	4,062
北港次區域	Beigang Sub-region	4	76	886	775
虎尾次區域	Huwei Sub-region	5	209	1,929	1,355
斗六次區域	Douliu Sub-region	7	202	2,865	1,932
嘉義醫療區域	Chiayi Medical Care Region	16	658	10,519	7,377
嘉義次區域	Chiayi Sub-region	12	407	5,834	4,057
阿里山次區域	Alishan Sub-region	2	147	2,204	1,621
太保次區域	Taibao Sub-region	2	104	2,481	1,699
臺南醫療區域	Tainan Medical Care Region	34	2,004	23,696	13,401
新營次區域	Xinying Sub-region	7	353	4,255	2,620
永康次區域	Yongkang Sub-region	9	536	7,413	4,267
臺南次區域	Tainan Sub-region	18	1,115	12,028	6,514
高 屏 區 域	Kaohsiung Pingtung Region	111	3,752	47,728	28,976
高雄醫療區域	Kaohsiung Medical Care Region	85	3,038	38,611	22,325
岡 山 次 區 域	Gangshan Sub-region	26	911	12,157	7,168
高 雄 次 區 域	Kaohsiung Sub-region	55	2,043	25,543	14,366
旗 山 次 區 域	Qishan Sub-region	4	84	911	791
屏東醫療區域	Pingtung Medical Care Region	23	630	8,395	6,101
屏 東 次 區 域	Pingtung Sub-region	14	402	5,483	3,881
東 港 次 區 域	Donggang Sub-region	5	186	2,232	1,738
枋 寮 次 區 域	Fangliao Sub-region	1	23	328	262
恆 春 次 區 域	Hengchun Sub-region	3	19	352	220
澎湖醫療區域	Penghu Medical Care Region	3	84	722	550
東 區 區 域	Eastern Region	17	423	7,320	5,918
臺東醫療區域	Taitung Medical Care Region	7	153	2,273	1,539
臺 東 次 區 域	Taitung Sub-region	5	108	1,923	1,361
關 山 次 區 域	Guanshan Sub-region	1	21	187	121
成 功 次 區 域	Chenggong Sub-region	1	12	89	43
大 武 次 區 域	Dawu Sub-region	-	12	74	14
花蓮醫療區域	Hualien Medical Care Region	10	270	5,047	4,379
花 蓮 次 區 域	Hualien Sub-region	5	228	4,037	2,529
鳳 林 次 區 域	Fenglin Sub-region	2	19	189	202
玉 里 次 區 域	Yuli Sub-region	3	23	821	1,648

表 7 歷年各醫療區域醫療院所數、執業醫事人員數、病床數(續3完)

單位：家、人、床

醫療區域 Medical Regions	民國 113 年 底 2024			
	醫院家數 Hospitals	診所家數 Clinics	執業醫事人員數 Health Professionals	病床數 Beds
總 計 Total	468	23,800	293,604	170,659
臺 北 區 域 Taipei Region	108	8,158	98,158	53,317
基隆醫療區域 Keelung Medical Care Region	11	334	3,904	3,131
臺北醫療區域 Taipei Medical Care Region	86	7,407	88,508	46,179
北區次區域 Northern Sub-region	11	666	15,003	8,532
西北區次區域 Northwest Sub-region	6	799	6,210	3,485
中區次區域 Central Sub-region	13	1,491	20,740	9,945
西區次區域 Western Sub-region	26	1,478	14,109	8,005
南區次區域 Southern Sub-region	13	843	11,056	5,778
東區次區域 Eastern Sub-region	17	2,130	21,390	10,434
宜蘭醫療區域 Yilan Medical Care Region	9	356	5,188	3,613
宜蘭次區域 Yilan Sub-region	6	175	2,189	1,734
羅東次區域 Luodung Sub-region	3	181	2,999	1,879
金馬地區 Kinma Region	2	61	558	394
北 區 區 域 Northern Region	67	3,098	40,268	24,097
桃園醫療區域 Taoyuan Medical Care Region	34	1,823	24,982	14,442
桃園次區域 Taoyuan Sub-region	14	1,072	17,008	10,004
中壢次區域 Zhongli Sub-region	20	751	7,974	4,438
新竹醫療區域 Hsinchu Medical Care Region	19	898	11,311	6,403
新竹次區域 Hsinchu Sub-region	9	451	6,263	2,943
竹北次區域 Zhubei Sub-region	6	336	4,174	2,689
竹東次區域 Zhudong Sub-region	4	111	874	771
苗栗醫療區域 Miaoli Medical Care Region	14	377	3,975	3,252
海線次區域 Coast-Line Sub-region	2	65	519	399
苗栗次區域 Miaoli Sub-region	8	152	1,911	1,579
中港次區域 Zhonggang Sub-region	4	160	1,545	1,274
中 區 區 域 Central Region	103	5,138	58,283	33,447
臺中醫療區域 Taichung Medical Care Region	64	3,703	40,847	21,991
山線次區域 Mountain-Line Sub-region	23	1,223	12,575	6,309
海線次區域 Coast-Line Sub-region	16	1,207	15,508	8,594
屯區次區域 Tun-District Sub-region	25	1,273	12,764	7,088
南投醫療區域 Nantou Medical Care Region	10	401	4,248	3,558
埔里次區域 Puli Sub-region	2	93	1,112	800
草屯次區域 Caotun Sub-region	4	110	1,240	1,486
南投次區域 Nantou Sub-region	2	124	1,084	736
竹山次區域 Zhushan Sub-region	2	74	812	536
彰化醫療區域 Changhua Medical Care Region	29	1,034	13,188	7,898
北彰化次區域 Northern Changhua Sub-region	23	861	12,118	7,350
南彰化次區域 Southern Changhua Sub-region	6	173	1,070	548

**Table 7 Number of Hospitals, Clinics, Health Professionals and Beds
by Medical Regions, 2021-2024 (Cont'd)**

Unit: Counts

醫療區域 Medical Regions		民國 113 年 底 2024			
		醫院家數 Hospitals	診所家數 Clinics	執業醫事人員數 Health Professionals	病床數 Beds
南 區 區 域	Southern Region	64	3,195	40,722	24,595
雲林醫療區域	Yunlin Medical Care Region	15	492	5,838	4,002
北港次區域	Beigang Sub-region	4	76	926	774
虎尾次區域	Huwei Sub-region	4	213	1,967	1,330
斗六次區域	Douliu Sub-region	7	203	2,945	1,898
嘉義醫療區域	Chiayi Medical Care Region	15	661	10,683	7,216
嘉義次區域	Chiayi Sub-region	11	409	5,862	3,999
阿里山次區域	Alishan Sub-region	2	148	2,250	1,611
太保次區域	Taibao Sub-region	2	104	2,571	1,606
臺南醫療區域	Tainan Medical Care Region	34	2,042	24,201	13,377
新營次區域	Xinying Sub-region	7	351	4,331	2,604
永康次區域	Yongkang Sub-region	9	558	7,692	4,229
臺南次區域	Tainan Sub-region	18	1,133	12,178	6,544
高 屏 區 域	Kaohsiung Pingtung Region	109	3,784	48,761	29,258
高雄醫療區域	Kaohsiung Medical Care Region	83	3,066	39,520	22,532
岡山次區域	Gangshan Sub-region	28	928	12,855	7,358
高雄次區域	Kaohsiung Sub-region	51	2,053	25,747	14,352
旗山次區域	Qishan Sub-region	4	85	918	822
屏東醫療區域	Pingtung Medical Care Region	23	634	8,504	6,174
屏東次區域	Pingtung Sub-region	14	413	5,627	3,961
東港次區域	Donggang Sub-region	5	179	2,188	1,738
枋寮次區域	Fangliao Sub-region	1	23	338	256
恆春次區域	Hengchun Sub-region	3	19	351	219
澎湖醫療區域	Penghu Medical Care Region	3	84	737	552
東 區 區 域	Eastern Region	17	427	7,412	5,945
臺東醫療區域	Taitung Medical Care Region	7	156	2,287	1,564
臺東次區域	Taitung Sub-region	5	110	1,941	1,391
關山次區域	Guanshan Sub-region	1	22	180	117
成功次區域	Chenggong Sub-region	1	12	90	43
大武次區域	Dawu Sub-region	-	12	76	13
花蓮醫療區域	Hualien Medical Care Region	10	271	5,125	4,381
花蓮次區域	Hualien Sub-region	5	230	4,093	2,530
鳳林次區域	Fenglin Sub-region	2	17	190	209
玉里次區域	Yuli Sub-region	3	24	842	1,642

歷年醫院概況

Hospitals

表 8 歷年醫院住院人日—按病床別分

單位：人日

年 別 Year	一 般 病 床 General Beds							特許病床 Special Permitted	特 殊 病 床					
	合 計 Total	急性病床Acute Beds		慢性病床 Chronic Beds				國際醫療 病床 International Medical Beds	合 計 Total	加護 病床 Intensive Care Beds	燒傷 病床 Burn Care Beds	燒傷加 護 病床 Burn Intensive Care Beds	嬰 兒 病 床 Infant Care Beds	嬰 兒 床 Nursery Bassinets
		急性一般 病床 Acute General Beds	精神急性 一般病床 Acute Psychiatric Beds	慢性一 般病床 Chronic General Beds	精神慢性 一般病床 Chronic Psychiatric Beds	慢性結 核病床 Chronic T.B. Beds	漢生病 床 Hansen's Disease Beds							
民國94年 2005	24,180,939	17,516,025	1,798,837	900,068	3,831,997	5,713	128,299	-	4,441,658	1,870,559	61,523	-	301,433	512,113
民國95年 2006	23,919,245	17,188,032	1,827,613	842,225	3,942,906	2,832	115,637	-	4,490,730	1,874,483	56,352	-	292,373	501,737
民國96年 2007	24,444,154	17,468,339	1,859,403	767,816	4,237,439	1,657	109,500	-	4,635,102	1,937,405	54,551	-	293,213	494,046
民國97年 2008	24,846,701	17,697,408	1,936,950	764,513	4,343,724	2,004	102,102	-	4,746,551	1,928,492	57,041	-	306,686	472,707
民國98年 2009	24,844,647	17,644,969	1,936,690	753,666	4,414,485	2,259	92,578	-	4,792,736	1,927,880	58,511	-	300,313	452,849
民國99年 2010	25,340,238	17,915,184	2,021,350	756,321	4,561,586	1,662	84,135	-	4,954,873	1,954,124	54,035	-	279,067	397,902
民國100年 2011	25,728,591	18,327,425	2,063,762	723,184	4,535,567	312	78,341	-	5,077,089	1,944,161	54,538	-	314,945	458,218
民國101年 2012	25,526,254	18,238,466	2,095,017	689,254	4,430,630	179	72,708	-	5,134,368	1,913,903	51,120	-	339,387	521,785
民國102年 2013	25,275,487	17,845,652	2,116,334	684,938	4,562,796	110	65,657	-	5,052,704	1,862,761	36,715	11,357	297,963	441,617
民國103年 2014	25,284,268	17,938,945	2,177,858	629,686	4,476,769	214	60,796	-	5,171,425	1,851,320	35,515	14,140	279,335	464,458
民國104年 2015	25,400,400	17,919,710	2,237,074	620,288	4,567,147	163	56,018	-	5,210,072	1,870,095	37,050	15,931	318,056	462,227
民國105年 2016	25,606,800	18,133,874	2,227,158	632,139	4,562,735	377	50,517	-	5,174,767	1,866,717	32,536	19,205	319,154	446,997
民國106年 2017	25,683,183	18,184,724	2,224,395	661,582	4,566,386	147	45,949	4	5,055,171	1,858,831	21,590	27,316	304,472	414,152
民國107年 2018	26,117,688	18,587,978	2,266,106	695,953	4,524,965	170	42,516	12	5,098,573	1,909,453	23,615	26,787	301,567	381,775
民國108年 2019	26,540,134	19,001,790	2,294,606	666,534	4,538,258	144	38,802	9	5,118,749	1,945,871	23,942	29,376	303,685	364,630
民國109年 2020	25,416,247	18,098,032	2,241,249	615,765	4,425,621	264	35,316	-	4,966,598	1,918,862	22,073	27,416	285,892	336,073
民國110年 2021	24,269,366	17,118,884	2,160,868	581,211	4,377,712	311	30,380	-	4,889,473	1,929,941	22,080	26,954	275,517	320,578
民國111年 2022	24,208,871	17,222,063	2,107,488	591,056	4,261,101	226	26,937	7	4,936,236	1,998,662	24,456	28,319	256,199	283,150
民國112年 2023	25,748,585	18,739,322	2,207,917	626,696	4,150,946	165	23,539	31	4,970,568	2,034,414	26,477	27,437	265,675	285,486
民國113年 2024	25,527,508	18,635,857	2,216,810	595,678	4,057,974	151	21,038	-	4,878,356	1,992,176	22,915	27,506	273,920	291,050

附註：1.97年起洗腎治療床名稱改為血液透析床。

2.98年起癲癇病床名稱改為漢生病病床，並增設精神科加護病床。

3.102年起停止慢性結核病床及急性結核病床設置；增設國際醫療病床、燒傷加護病床、隔離病床(普通、正壓及負壓)、骨髓移植病床及性侵害犯罪加害人強制治療病床；呼吸照護病床名稱改為慢性呼吸照護病床，呼吸照護中心名稱改為亞急性呼吸照護病床。

4.105年起增設急性後期照護病床及整合醫學急診後送病床。

5.110年起增設戒護病床。

6.112年起增設司法精神病床。

Table 8 Number of Inpatient Days in Hospitals, 2005-2024

Unit: Days

Special Beds														精神科日間 照護理單 位收治人 日 Psychiatric Day Care
安寧 病床 Palliative Care Beds	慢性呼吸 照護病床 Chronic Respiratory Care Beds	亞急性呼 吸照護病 床 Subacute Respiratory Care Beds	急性結 核病床 Acute T.B. Beds	精神科加 護病床 Psychiatric Intensive Care Beds	普通隔 離病床 General Isolation Beds	正壓隔 離病床 Positive- pressure Isolation Beds	負壓隔 離病床 Negative- pressure Isolation Beds	骨髓移 植病床 Bone Marrow Transplan- tation Beds	性侵害犯 罪加害人 強制治療 病床 Sex Offender Treatment Beds	急性 後期 照護 病床 Post- acute Care Beds	整合醫學 急診後送 病床 Hospitalist Ward Beds (Integrative Medicine)	戒護 病床 Inmate Medical Care Beds	司法精神 病床 Forensic Psychiatric Beds	
77,508	1,601,348	-	17,174	-	-	-	-	-	-	-	-	-	-	1,081,032
92,939	1,650,160	-	22,686	-	-	-	-	-	-	-	-	-	-	1,123,416
91,008	1,746,650	-	18,229	-	-	-	-	-	-	-	-	-	-	1,134,054
98,878	1,717,843	150,375	14,529	-	-	-	-	-	-	-	-	-	-	1,162,390
113,937	1,768,655	160,114	10,477	-	-	-	-	-	-	-	-	-	-	1,195,385
124,280	1,918,360	196,726	9,499	20,880	-	-	-	-	-	-	-	-	-	1,210,309
136,192	1,931,691	206,015	10,537	20,792	-	-	-	-	-	-	-	-	-	1,216,644
139,430	1,906,529	231,951	10,061	20,202	-	-	-	-	-	-	-	-	-	1,204,241
148,994	1,842,081	232,447	786	22,753	39,222	19,689	90,771	5,548	-	-	-	-	-	1,162,380
150,147	1,826,874	230,308	893	26,305	80,732	38,991	164,115	8,292	-	-	-	-	-	1,294,195
157,402	1,786,593	220,215	-	28,661	87,237	42,263	175,792	8,550	-	-	-	-	-	1,297,206
169,282	1,719,095	221,846	-	30,207	91,784	40,831	193,529	10,243	-	-	13,341	-	-	1,291,119
182,843	1,633,848	205,861	-	30,703	91,395	43,086	196,585	11,978	-	942	31,569	-	-	1,287,154
197,210	1,597,995	204,088	-	31,596	95,151	44,660	202,130	12,736	-	2,269	67,541	-	-	1,319,926
202,626	1,552,145	204,714	-	34,920	103,899	41,081	203,378	14,104	-	9,711	84,667	-	-	1,294,926
207,083	1,516,287	197,036	-	36,065	89,021	39,469	164,548	14,909	-	15,935	95,929	-	-	1,246,737
195,735	1,457,262	187,446	-	45,534	82,803	37,247	156,235	16,219	-	17,069	110,720	8,133	-	1,068,418
183,195	1,415,471	188,172	-	47,945	105,424	37,204	208,554	17,735	-	4,745	127,996	9,009	-	1,103,485
202,566	1,353,218	192,625	-	55,616	106,052	38,455	180,429	19,056	-	13,835	149,623	11,328	8,276	1,180,769
196,138	1,324,131	176,252	-	57,483	104,938	37,495	165,815	18,932	-	17,291	140,940	14,419	16,955	1,161,246

Remarks: 1. Kidney Dialysis bed had been renamed as Hemodialysis bed since 2008.

2. Psychiatric Intensive Care bed had been set up and Leprosy bed had been renamed as Hansen's Disease bed since 2009 .

3. Allocation of Chronic TB & Acute TB bed had been stopped and beds for International Medical, Burn Intensive Care, Isolation Beds (General, Positive-pressure & Negative-pressure), Bone Marrow Transplantation, & Sex Offender Treatment had been set up since 2013. Respirational care bed & Respiratory care center bed had been renamed as Chronic Respiratory care bed & Subacute Respiratory care bed respectively since 2013.

4. Post-acute care beds and Hospitalist Ward beds had been available since 2016.

5. Inmate Medical Care Bed is available since 2021.

6. Forensic Psychiatric Bed is available since 2023.

表 9 歷年醫院住院人次—按病床別分

單位：人次

年 別 Year	一 般 病 床 General Beds							特許病床 Special Permitted	特 殊 病 床					
	合 計 Total	急性病床 Acute Beds		慢性病床 Chronic Beds				國際醫療 病床 International Medical Beds	合 計 Total	加護 病床 Intensive Care Beds	燒傷 病床 Burn Care Beds	燒傷加 護病床 Intensive Care Beds	嬰 兒 病床 Infant Care Beds	嬰 兒 床 Nursery Bassinets
		急性一般 病床 Acute General Beds	精神急性 一般病床 Acute Psychiatric Beds	慢性一 般病床 Chronic General Beds	精神慢性 一般病床 Chronic Psychiatric Beds	慢性結 核病床 Chronic T.B. Beds	漢生病 床 Hansen's Disease Beds							
民國94年 2005	2,550,661	2,441,684	55,510	37,150	16,005	285	27	-	416,308	203,926	5,790	-	45,765	133,614
民國95年 2006	2,491,159	2,379,601	55,940	37,897	17,517	184	20	-	418,171	205,906	5,146	-	45,643	134,265
民國96年 2007	2,595,639	2,483,892	56,076	39,736	15,731	204	-	-	443,735	223,866	5,681	-	49,425	134,635
民國97年 2008	2,624,566	2,506,749	55,450	45,543	16,628	196	-	-	453,352	235,175	6,089	-	49,431	130,799
民國98年 2009	2,702,710	2,577,214	59,711	46,130	19,498	157	-	-	461,098	243,342	6,666	-	49,309	127,058
民國99年 2010	2,760,143	2,636,690	59,260	46,817	17,239	137	-	-	455,974	252,577	5,799	-	47,903	110,403
民國100年 2011	2,832,521	2,704,438	59,293	52,783	15,976	31	-	-	487,911	259,153	5,545	-	53,766	129,570
民國101年 2012	2,807,426	2,692,440	59,021	39,251	16,686	28	-	-	515,435	262,773	5,448	-	58,101	153,281
民國102年 2013	2,763,504	2,651,855	57,679	38,788	15,163	19	-	-	501,454	262,626	3,884	1,135	52,533	129,573
民國103年 2014	2,827,146	2,713,158	60,072	38,477	15,407	32	-	-	517,211	257,898	3,544	1,477	50,372	136,639
民國104年 2015	2,881,852	2,764,678	61,877	38,900	16,369	28	-	-	543,209	268,693	3,224	2,170	55,700	140,181
民國105年 2016	2,934,366	2,816,324	60,149	41,826	16,038	29	-	-	550,344	275,930	3,035	3,195	56,794	133,614
民國106年 2017	2,970,751	2,855,036	60,397	38,797	16,494	27	-	1	545,305	278,575	2,082	3,600	53,873	126,109
民國107年 2018	3,043,352	2,926,282	59,789	40,098	17,166	17	-	2	542,017	278,991	2,257	3,652	52,181	116,063
民國108年 2019	3,145,711	3,029,283	59,133	40,822	16,459	14	-	1	549,758	285,980	2,378	3,827	53,145	110,677
民國109年 2020	2,981,913	2,872,439	57,400	36,409	15,649	16	-	-	523,381	274,944	2,305	3,787	48,562	101,647
民國110年 2021	2,732,361	2,634,424	51,140	31,594	15,183	20	-	-	505,242	267,256	2,182	3,972	44,789	97,177
民國111年 2022	2,816,622	2,716,292	50,786	34,215	15,316	13	-	1	496,408	263,184	2,474	3,996	43,107	85,177
民國112年 2023	3,155,083	3,050,492	54,279	37,662	12,635	15	-	5	516,831	274,960	3,151	3,509	46,117	86,189
民國113年 2024	3,193,256	3,090,772	54,154	35,158	13,166	6	-	-	515,387	271,522	2,675	3,336	47,763	87,906

附註：1.97年起洗腎治療床名稱改為血液透析床。

2.98年起癩病病床名稱改為漢生病病床，並增設精神科加護病床。

3.102年起停止慢性結核病床及急性結核病床設置；增設國際醫療病床、燒傷加護病床、隔離病床(普通、正壓及負壓)、骨髓移植病床及

性侵害犯罪加害人強制治療病床；呼吸照護病床名稱改為慢性呼吸照護病床，呼吸照護中心名稱改為亞急性呼吸照護病床。

4.105年起增設急性後期照護病床及整合醫學急診後送病床。

5.110年起增設戒護病床。

6.112年起增設司法精神病床。

Table 9 Number of Hospital Admissions, 2005-2024

Unit: Stays, Visits

Special Beds														精神科日間 照護單位 收治人次 Psychiatric Day Care
安寧 病床 Palliative Care Beds	慢性呼吸 照護病床 Chronic Respiratory Care Beds	亞急性 呼吸照 護病床 Subacute Respiratory Care Beds	急性 結核 病床 Acute T.B. Beds	精神科加 護病床 Psychiatric Intensive Care Beds	普通隔 離病床 General Isolation Beds	正壓隔 離病床 Positive- pressure Isolation Beds	負壓隔 離病床 Negative- pressure Isolation Beds	骨髓移 植病床 Bone Marrow Transplan- tation Beds	性侵害犯罪 加害人強制 治療病床 Sex Offender Treatment Beds	急性 後期照 護病床 Post- acute Care Beds	整合醫學 急診後送 病床 Hospitalist Ward Beds (Integrative Medicine)	戒護 病床 Inmate Medical Care Beds	司法精神 病床 Forensic Psychiatric Beds	
5,369	21,214	-	630	-	-	-	-	-	-	-	-	-	-	-
6,366	19,957	-	888	-	-	-	-	-	-	-	-	-	-	-
6,954	22,370	-	804	-	-	-	-	-	-	-	-	-	-	-
7,686	17,900	5,705	567	-	-	-	-	-	-	-	-	-	-	-
9,399	18,807	5,993	524	-	-	-	-	-	-	-	-	-	-	-
10,122	20,609	7,665	420	476	-	-	-	-	-	-	-	-	-	-
11,681	19,223	8,042	446	485	-	-	-	-	-	-	-	-	-	-
12,465	13,673	8,667	430	597	-	-	-	-	-	-	-	-	-	-
12,510	11,288	9,099	61	531	4,075	2,602	10,863	674	-	-	-	-	-	-
12,835	10,632	9,363	81	1,333	8,138	5,144	19,412	343	-	-	-	-	-	-
13,173	10,281	10,349	-	1,421	9,746	5,787	22,127	357	-	-	-	-	-	-
14,794	9,903	9,588	-	1,995	10,024	5,675	24,082	473	-	-	1,242	-	-	-
15,737	9,148	8,832	-	2,339	10,214	6,047	25,174	594	-	38	2,943	-	-	7,809
17,165	9,919	8,756	-	2,089	10,026	6,079	25,788	611	-	67	8,373	-	-	8,464
17,634	9,037	9,358	-	2,244	11,283	5,989	26,837	690	-	391	10,288	-	-	9,572
17,554	9,326	8,169	-	2,365	9,851	5,387	25,628	707	-	601	12,548	-	-	9,289
17,152	8,673	7,653	-	3,084	8,379	4,699	23,040	687	-	666	14,811	1,022	-	7,680
17,036	5,457	8,534	-	3,089	11,953	4,452	29,448	718	-	213	16,350	1,220	-	7,501
18,632	5,410	9,536	-	2,648	11,942	5,190	27,090	795	-	522	19,658	1,440	42	7,718
19,537	5,195	8,469	-	2,590	12,073	5,417	27,206	867	-	645	18,193	1,920	73	7,941

Remarks: 1. Kidney Dialysis bed had been renamed as Hemodialysis bed since 2008.

2. Psychiatric Intensive Care bed had been set up and Leprosy bed had been renamed as Hansen's Disease bed since 2009.

3. Allocation of Chronic TB & Acute TB bed had been stopped, and beds for International Medical, Burn Intensive Care, Isolation (General, Positive-pressure & Negative-pressure), Bone Marrow Transplantation, & Sex Offender Treatment had been set up since 2013. Respirational care bed & Respiratory care center bed had been renamed as Chronic Respiratory care bed & Subacute Respiratory care bed respectively since 2013.

4. Post-acute care beds and Hospitalist Ward beds had been available since 2016.

5. Inmate Medical Care Bed is available since 2021.

6. Forensic Psychiatric Bed is available since 2023.

表 10 歷年醫院平均住院日數—按病床別分

單位：日

年 別 Year	一 般 病 床 General Beds							特許病床 Special Permitted	特 殊 病 床					
	合 計 Total	急性病床 Acute Beds		慢性病床 Chronic Beds				國際 醫療病床 International Medical Beds	合 計 Total	加護 病床 Intensive Care Beds	燒傷 病床 Burn Care Beds	燒傷 加護 病床 Burn Intensive Care Beds	嬰 兒 病床 Infant Care Beds	嬰 兒 床 Nursery Bassinets
		急性一般 病床 Acute General Beds	精神急性 一般病床 Acute Psychiatric Beds	慢性一般 病床 Chronic General Beds	精神慢性 一般病床 Chronic Psychiatric Beds	慢性 結核 病床 Chronic T.B. Beds	漢生病 病床 Hansen's Disease Beds							
民國94年 2005	9.48	7.17	32.41	24.23	239.42	20.05	4,751.81	-	10.67	9.17	10.63	-	6.59	3.83
民國95年 2006	9.60	7.22	32.67	22.22	225.09	15.39	5,781.85	-	10.74	9.10	10.95	-	6.41	3.74
民國96年 2007	9.42	7.03	33.16	19.32	269.37	8.12	-	-	10.45	8.65	9.60	-	5.93	3.67
民國97年 2008	9.47	7.06	34.93	16.79	261.23	10.22	-	-	10.47	8.20	9.37	-	6.20	3.61
民國98年 2009	9.19	6.85	32.43	16.34	226.41	14.39	-	-	10.39	7.92	8.78	-	6.09	3.56
民國99年 2010	9.18	6.79	34.11	16.15	264.61	12.13	-	-	10.87	7.74	9.32	-	5.83	3.60
民國100年 2011	9.08	6.78	34.81	13.70	283.90	10.06	-	-	10.41	7.50	9.84	-	5.86	3.54
民國101年 2012	9.09	6.77	35.50	17.56	265.53	6.39	-	-	9.96	7.28	9.38	-	5.84	3.40
民國102年 2013	9.15	6.73	36.69	17.66	300.92	5.79	-	-	10.08	7.09	9.45	10.01	5.67	3.41
民國103年 2014	8.94	6.61	36.25	16.37	290.57	6.69	-	-	10.00	7.18	10.02	9.57	5.55	3.40
民國104年 2015	8.81	6.48	36.15	15.95	279.01	5.82	-	-	9.59	6.96	11.49	7.34	5.71	3.30
民國105年 2016	8.73	6.44	37.03	15.11	284.50	13.00	-	-	9.40	6.77	10.72	6.01	5.62	3.35
民國106年 2017	8.65	6.37	36.83	17.05	276.85	5.44	-	4.00	9.27	6.67	10.37	7.59	5.65	3.28
民國107年 2018	8.58	6.35	37.90	17.36	263.60	10.00	-	6.00	9.41	6.84	10.46	7.33	5.78	3.29
民國108年 2019	8.44	6.27	38.80	16.33	275.73	10.29	-	9.00	9.31	6.80	10.07	7.68	5.71	3.29
民國109年 2020	8.52	6.30	39.05	16.91	282.81	16.50	-	-	9.49	6.98	9.58	7.24	5.89	3.31
民國110年 2021	8.88	6.50	42.25	18.40	288.33	15.55	-	-	9.68	7.22	10.12	6.79	6.15	3.30
民國111年 2022	8.60	6.34	41.50	17.27	278.21	17.38	-	7.00	9.94	7.59	9.89	7.09	5.94	3.32
民國112年 2023	8.16	6.14	40.68	16.64	328.53	11.00	-	6.20	9.62	7.40	8.40	7.82	5.76	3.31
民國113年 2024	7.99	6.03	40.94	16.94	308.22	25.17	-	-	9.47	7.34	8.57	8.25	5.73	3.31

附註：1.97年起洗腎治療床名稱改為血液透析床。

2.98年起癲病病床名稱改為漢生病病床，並增設精神科加護病床。

3.102年起停止慢性結核病床及急性結核病床設置；增設國際醫療病床、燒傷加護病床、隔離病床(普通、正壓及負壓)、骨髓移植病床及

性侵害犯罪加害人強制治療病床；呼吸照護病床名稱改為慢性呼吸照護病床，呼吸照護中心名稱改為亞急性呼吸照護病床。

4.105年起增設急性後期照護病床及整合醫學急診後送病床。

5.110年起增設戒護病床。

6.112年起增設司法精神病床。

Table 10 Average Length of Hospital Stay, 2005-2024

Unit: Days

Special Beds													
安寧 病床 Palliative Care Beds	慢性呼吸 照護病床 Chronic Respiratory Care Beds	亞急性呼 吸照護 病床 Subacute Respiratory Care Beds	急性結 核病床 Acute T.B. Beds	精神科加 護病床 Psychiatric Intensive Care Beds	普通隔離 病床 General Isolation Beds	正壓隔離 病床 Positive- pressure Isolation Beds	負壓隔離 病床 Negative- pressure Isolation Beds	骨髓移植 病床 Bone Marrow Transplan- tation Beds	性侵害犯 罪加害人 強制治療 病床 Sex Offender Treatment Beds	急性後 期照護 病床 Post- acute Care Beds	整合醫學 急診後送 病床 Hospitalist Ward Beds (Integrative Medicine)	戒護 病床 Inmate Medical Care Beds	司法精神 病床 Forensic Psychiatric Beds
14.44	75.49	-	27.26	-	-	-	-	-	-	-	-	-	-
14.60	82.69	-	25.55	-	-	-	-	-	-	-	-	-	-
13.09	78.08	-	22.67	-	-	-	-	-	-	-	-	-	-
12.86	95.97	26.36	25.62	-	-	-	-	-	-	-	-	-	-
12.12	94.04	26.72	19.99	-	-	-	-	-	-	-	-	-	-
12.28	93.08	25.67	22.62	43.87	-	-	-	-	-	-	-	-	-
11.66	100.49	25.62	23.63	42.87	-	-	-	-	-	-	-	-	-
11.19	139.44	26.76	23.40	33.84	-	-	-	-	-	-	-	-	-
11.91	163.19	25.55	12.89	42.85	9.63	7.57	8.36	8.23	-	-	-	-	-
11.70	171.83	24.60	11.02	19.73	9.92	7.58	8.45	24.17	-	-	-	-	-
11.95	173.78	21.28	-	20.17	8.95	7.30	7.94	23.95	-	-	-	-	-
11.44	173.59	23.14	-	15.14	9.16	7.19	8.04	21.66	-	-	10.74	-	-
11.62	178.60	23.31	-	13.13	8.95	7.13	7.81	20.16	-	24.79	10.73	-	-
11.49	161.10	23.31	-	15.12	9.49	7.35	7.84	20.84	-	33.87	8.07	-	-
11.49	171.75	21.88	-	15.56	9.21	6.86	7.58	20.44	-	24.84	8.23	-	-
11.80	162.59	24.12	-	15.25	9.04	7.33	6.42	21.09	-	26.51	7.64	-	-
11.41	168.02	24.49	-	14.76	9.88	7.93	6.78	23.61	-	25.63	7.48	7.96	-
10.75	259.39	22.05	-	15.52	8.82	8.36	7.08	24.70	-	22.28	7.83	7.38	-
10.87	250.13	20.20	-	21.00	8.88	7.41	6.66	23.97	-	26.50	7.61	7.87	197.05
10.04	254.89	20.81	-	22.19	8.69	6.92	6.09	21.84	-	26.81	7.75	7.51	232.26

Remarks: 1. Kidney Dialysis bed had been renamed as Hemodialysis bed since 2008.

2. Psychiatric Intensive Care bed had been set up and Leprosy bed had been renamed as Hansen's Disease bed since 2009.

3. Allocation of Chronic TB & Acute TB bed had been stopped and beds for International Medical, Burn Intensive Care, Isolation (General, Positive-pressure & Negative-pressure), Bone Marrow Transplantation, & Sex Offender Treatment had been set up since 2013. Respirational care bed & Respiratory care center bed had been renamed as Chronic Respiratory care bed & Subacute Respiratory care bed respectively since 2013.

4. Post-acute care beds and Hospitalist Ward beds had been available since 2016.

5. Inmate Medical Care Bed is available since 2021.

6. Forensic Psychiatric Bed is available since 2023.

表 11 歷年醫院占床率—按病床別分

單位：%

年 別 Year	一 般 病 床 General Beds							特許病床 Special Permitted	特 殊 病 床					
	合 計 Total	急性病床 Acute Beds		慢性病床 Chronic Beds				國際醫療 病床 International Medical Beds	合 計 Total	加護 病床 Intensive Care Beds	燒傷 病床 Burn Care Beds	燒傷 加護 病床 Burn Intensive Care Beds	嬰 兒 病床 Infant Care Beds	嬰 兒 床 Nursery Bassinet
		急性一 般病床 Acute General Beds	精神急性 一般病床 Acute Psychiatric Beds	慢性一 般病床 Chronic General Beds	精神慢性 一般病床 Chronic Psychiatric Beds	慢性 結核 病床 Chronic T.B. Beds	漢生病 病床 Hansen's Disease Beds							
民國94年 2005	69.15	66.27	81.97	55.85	83.69	32.61	92.50	-	60.86	73.25	46.69	-	46.58	33.83
民國95年 2006	67.84	64.57	82.45	55.10	82.75	16.16	105.60	-	59.75	71.71	43.25	-	44.13	33.61
民國96年 2007	68.80	65.26	80.12	52.41	87.43	9.46	100.00	-	62.56	74.23	43.20	-	43.38	34.96
民國97年 2008	69.49	66.03	80.47	53.32	87.11	11.44	93.24	-	63.04	73.12	46.93	-	44.81	35.08
民國98年 2009	68.84	65.21	78.58	53.22	87.88	12.89	84.55	-	62.46	72.26	48.14	-	45.58	35.22
民國99年 2010	70.00	66.20	79.89	54.83	89.41	9.49	76.84	-	64.00	72.73	43.16	-	43.10	32.35
民國100年 2011	70.98	67.78	79.74	49.08	90.39	1.78	71.54	-	66.42	72.41	44.08	-	52.11	39.90
民國101年 2012	70.36	67.64	79.85	46.25	87.36	1.02	66.40	-	68.90	72.80	45.62	-	60.46	47.68
民國102年 2013	70.57	67.26	78.31	47.64	90.53	0.72	73.12	-	65.65	72.14	41.06	52.74	55.16	42.45
民國103年 2014	71.16	67.97	80.18	48.46	88.92	29.32	69.11	-	66.98	72.42	47.23	53.07	52.06	45.58
民國104年 2015	71.59	67.95	82.73	48.18	90.61	22.33	76.36	-	68.07	73.14	45.32	51.96	58.48	46.02
民國105年 2016	72.17	68.40	83.63	50.64	91.43	51.64	74.01	-	67.75	72.74	48.45	50.59	58.41	45.39
民國106年 2017	71.99	68.07	82.37	54.48	91.58	20.14	74.93	0.37	66.68	72.55	41.36	54.63	55.10	43.06
民國107年 2018	72.40	68.64	83.47	56.93	90.65	23.29	69.33	1.10	66.83	73.53	46.88	50.61	53.90	40.56
民國108年 2019	73.84	70.15	85.17	57.61	91.77	19.73	63.28	0.82	67.34	75.19	47.88	55.50	54.42	39.19
民國109年 2020	69.81	65.72	82.84	53.25	89.49	36.16	57.59	-	64.49	72.92	44.80	50.41	50.89	35.55
民國110年 2021	65.96	61.40	79.91	50.42	87.62	42.60	49.54	-	63.23	71.97	42.30	50.24	48.36	33.77
民國111年 2022	65.37	61.08	78.40	51.28	86.35	30.96	43.93	0.64	63.54	73.53	46.86	52.78	44.88	29.69
民國112年 2023	69.93	66.88	81.47	54.56	85.05	22.60	38.39	2.83	64.82	74.40	51.45	53.31	47.30	30.54
民國113年 2024	70.08	66.92	82.25	57.55	84.78	20.68	34.31	-	64.35	73.33	43.00	54.22	49.24	31.79

附註：1.97年起洗腎治療床名稱改為血液透析床。

2.98年起癱瘓病床名稱改為漢生病病床，並增設精神科加護病床。

3.102年起停止慢性結核病床及急性結核病床設置；增設國際醫療病床、燒傷加護病床、隔離病床(普通、正壓及負壓)、骨髓移植病床及性侵害犯罪加害人強制治療病床；呼吸照護病床名稱改為慢性呼吸照護病床，呼吸照護中心名稱改為亞急性呼吸照護病床。

4.105年起增設急性後期照護病床及整合醫學急診後送病床。

5.104年時「精神日間留院」改稱「精神日間留院使用率」，並於105年起改稱為「精神科日間留院使用率」。

6.104年時新增「精神日間留院實際收案率」，並於隔年起改稱為「精神科日間留院實際收案率」。

7.110年起增設戒護病床。

8.112年起增設司法精神病床。

Table 11 Hospital Occupancy Rate, 2005-2024

Unit: %

Special Beds														精神科日間照 護單位 使用率 Utilization Rate of Psychiatric Day Care	精神科 日間照 護單位 實際收 案率 Actual Acceptance Rate of Psychiatric Day Care
安寧 病床 Palliative Care Beds	慢性呼 吸照護 病床 Chronic Respiratory Care Beds	亞急性 呼吸照 護病床 Subacute Respiratory Care Beds	急性結 核病床 Acute T.B. Beds	精神科 加護 病床 Psychiatric Intensive Care Beds	普通隔 離病床 General Isolation Beds	正壓隔 離病床 Positive- pressure Isolation Beds	負壓隔 離病床 Negative- pressure Isolation Beds	骨髓移 植病床 Bone Marrow Transplan- tation Beds	性侵害 犯罪加 害人強 制治療 病床 Sex Offender Treatment Beds	急性後 期照護 病床 Post-acute Care Beds	整合醫學 急診後送 病床 Hospitalist Ward Beds (Integrative Medicine)	戒護 病床 Inmate Medical Care Beds	司法精 神病床 Forensic Psychiatric Beds		
60.16	70.56	-	32.23	-	-	-	-	-	-	-	-	-	-	56.84	-
64.46	68.34	-	39.84	-	-	-	-	-	-	-	-	-	-	58.79	-
55.66	73.78	-	34.68	-	-	-	-	-	-	-	-	-	-	56.74	-
53.96	74.71	69.71	36.52	-	-	-	-	-	-	-	-	-	-	56.62	-
58.68	72.39	61.52	26.33	-	-	-	-	-	-	-	-	-	-	56.40	-
57.32	77.34	67.46	23.45	92.27	-	-	-	-	-	-	-	-	-	56.35	-
59.32	77.82	67.51	25.55	86.31	-	-	-	-	-	-	-	-	-	57.17	-
56.34	79.29	68.78	24.39	83.86	-	-	-	-	-	-	-	-	-	55.94	-
59.25	79.88	65.72	10.77	79.92	32.27	39.66	31.09	42.22	-	-	-	-	-	52.94	-
58.77	81.08	64.72	24.47	88.97	57.45	69.82	41.52	48.34	-	-	-	-	-	55.79	-
61.61	81.58	63.31	-	88.23	57.18	75.19	46.22	39.04	-	-	-	-	-	56.12	77.86
60.71	81.11	64.05	-	92.99	58.89	70.80	49.51	43.17	-	-	45.12	-	-	55.66	78.88
60.94	79.68	61.30	-	94.51	59.06	75.19	49.05	49.72	-	23.46	74.56	-	-	55.82	76.71
65.18	78.57	62.97	-	95.13	59.79	77.93	50.12	52.87	-	14.46	89.83	-	-	57.94	80.31
63.59	77.90	63.95	-	96.64	60.56	76.05	53.73	56.00	-	61.87	77.06	-	-	56.76	78.35
63.60	78.63	61.69	-	69.58	48.01	72.09	41.70	41.26	-	71.57	68.09	-	-	54.47	77.04
59.19	78.69	61.95	-	87.85	42.88	69.42	38.35	44.88	-	66.81	69.89	54.35	-	47.49	74.16
55.52	78.22	64.36	-	70.24	53.59	63.71	50.65	45.41	-	18.57	73.98	60.20	-	49.19	71.87
61.66	78.04	67.83	-	91.79	59.18	71.67	44.29	46.20	-	54.15	80.54	70.54	45.35	53.39	74.29
60.18	77.80	67.25	-	91.56	57.85	69.88	41.34	42.87	-	67.68	84.31	63.72	42.23	53.10	74.63

Remarks: 1. Kidney Dialysis bed had been renamed as Hemodialysis bed since 2008.
 2. Psychiatric Intensive Care bed had been set up and Leprosy bed had been renamed as Hansen's Disease bed since 2009 .
 3. Allocation of Chronic TB & Acute TB bed had been stopped and beds for International Medical, Burn Intensive Care, Isolation (General, Positive-pressure & Negative-pressure), Bone Marrow Transplantation, & Sex Offender Treatment had been set up since 2013. Respirational care bed & Respiratory care center bed had been renamed as Chronic Respiratory care bed & Subacute Respiratory care bed respectively since 2013.
 4. Post-acute care beds and Hospitalist Ward had been available since 2016.
 5. Psychiatric Day-care Ward had been renamed as Utilization Rate of Psychiatric Day Care since 2016.
 6. Psychiatric Day-care Actual Admission Rate was added in 2015 and it had been renamed as Actual Acceptance Rate of Psychiatric Day Care since 2016.
 7. Inmate Medical Care Bed is available since 2021.
 8. Forensic Psychiatric Bed is available since 2023.

表 12 歷年醫院醫療服務量統計

單位：人次

年 別 Year	出院人次 Discharges	住院健檢人次 Inpatient Physicals	手 術 人 次 Operations		
			合計 Total	門診 Outpatient	住院 Inpatient
民國94年 2005	2,835,763	47,025	1,640,089	702,694	937,395
民國95年 2006	2,803,602	43,702	1,665,244	705,659	959,585
民國96年 2007	2,897,979	47,067	1,673,783	701,987	971,796
民國97年 2008	2,882,681	43,138	1,691,800	700,814	990,986
民國98年 2009	2,969,103	40,835	1,739,202	721,178	1,018,024
民國99年 2010	3,024,122	52,731	1,738,289	750,276	988,013
民國100年 2011	3,088,180	55,306	1,756,782	756,801	999,981
民國101年 2012	3,139,289	42,039	1,821,748	791,183	1,030,565
民國102年 2013	3,074,272	46,213	1,858,828	825,187	1,033,641
民國103年 2014	3,132,250	47,694	1,919,711	848,218	1,071,493
民國104年 2015	3,180,127	44,998	1,898,631	843,747	1,054,884
民國105年 2016	3,232,220	39,426	1,951,720	865,302	1,086,418
民國106年 2017	3,265,011	39,216	2,041,561	918,484	1,123,077
民國107年 2018	3,332,982	41,208	2,099,838	942,060	1,157,778
民國108年 2019	3,429,777	39,732	2,176,858	973,776	1,203,082
民國109年 2020	3,255,696	30,617	2,120,151	940,717	1,179,434
民國110年 2021	2,984,941	24,782	1,960,819	833,334	1,127,485
民國111年 2022	3,047,626	33,126	2,118,542	934,191	1,184,351
民國112年 2023	3,402,255	38,268	2,320,334	1,030,772	1,289,562
民國113年 2024	3,423,764	41,957	2,318,415	1,033,138	1,285,277

Table 12 Hospital Utilization, 2005-2024

Unit: Visits, Operations

門診人次 Outpatient Visits	急診人次 Emergency Department Visits	門診體檢人次 Outpatient Physicals	接生人次 (含剖腹產人次) Deliveries (Including Caesarean Section)	剖腹產人次 Caesarean Sections	洗腎人次 Hemodialysis
95,577,813	6,802,831	2,790,898	138,085	44,785	4,236,378
92,454,439	6,569,247	2,845,236	136,186	45,253	4,360,155
95,143,360	6,712,717	3,196,574	139,302	46,615	4,559,710
95,884,852	6,612,516	3,363,426	136,050	45,140	4,684,425
99,323,536	7,254,109	3,395,075	133,345	45,748	4,790,524
100,768,701	7,229,437	3,499,546	116,513	40,504	4,947,110
101,945,020	7,473,627	3,621,433	139,477	47,417	5,085,447
105,076,197	7,498,586	3,926,090	163,671	55,426	5,198,687
106,387,050	7,101,327	3,905,010	140,523	47,908	5,354,556
108,126,604	7,334,056	3,969,942	150,162	50,143	5,393,517
108,707,658	7,494,497	3,996,099	151,747	50,730	5,534,445
109,331,218	7,752,191	3,978,218	146,319	48,397	5,714,883
110,236,354	7,180,554	3,876,042	137,587	45,540	5,813,900
113,476,486	7,392,002	3,971,380	128,617	42,471	5,981,847
116,702,201	7,640,825	4,292,480	123,860	41,252	6,124,396
109,775,253	6,586,862	4,215,305	116,549	39,612	6,218,228
108,841,110	6,613,300	4,061,555	111,712	38,374	6,284,326
115,271,468	8,238,970	4,432,757	99,870	34,960	6,297,919
116,664,793	7,754,665	4,676,557	101,027	35,828	6,194,690
118,378,632	7,484,488	5,027,374	103,068	37,539	6,167,526

表 13 歷年醫院平均每日醫療服務量統計

單位：家、人次、%

年 別 Year	醫院家數 No. of Hospitals	平 均 每 日 人 次 Daily Average Visits				
		門診 Outpatient	急診 Emergency Department	門診體檢 Outpatient Physicals	住院健檢 Inpatient Physicals	洗腎 Hemodialysis
民國94年 2005	556	353,991.90	18,637.89	10,336.66	128.84	11,606.52
民國95年 2006	547	342,423.85	17,997.94	10,537.91	119.73	11,945.63
民國96年 2007	530	352,382.81	18,391.01	11,839.16	128.95	12,492.36
民國97年 2008	515	355,129.08	18,116.48	12,457.13	118.19	12,834.04
民國98年 2009	514	367,864.95	19,874.27	12,574.35	111.88	13,124.72
民國99年 2010	508	373,217.41	19,806.68	12,961.28	144.47	13,553.73
民國100年 2011	507	377,574.15	20,475.69	13,412.71	151.52	13,932.73
民國101年 2012	502	389,171.10	20,544.07	14,541.07	115.18	14,242.98
民國102年 2013	495	394,026.11	19,455.69	14,463.00	126.61	14,670.02
民國103年 2014	497	400,468.90	20,093.30	14,703.49	130.67	14,776.76
民國104年 2015	494	402,620.96	20,532.87	14,800.37	123.28	15,162.86
民國105年 2016	490	404,930.44	21,238.88	14,734.14	108.02	15,657.21
民國106年 2017	483	408,282.79	19,672.75	14,355.71	107.44	15,928.49
民國107年 2018	483	420,283.28	20,252.06	14,708.81	112.90	16,388.62
民國108年 2019	480	432,230.37	20,933.77	15,898.07	108.85	16,779.17
民國109年 2020	479	406,575.01	18,046.20	15,612.24	83.88	17,036.24
民國110年 2021	478	403,115.22	18,118.63	15,042.80	67.90	17,217.33
民國111年 2022	480	426,931.36	22,572.52	16,417.62	90.76	17,254.57
民國112年 2023	476	432,091.83	21,245.66	17,320.58	104.84	16,971.75
民國113年 2024	468	438,439.38	20,505.45	18,619.90	114.95	16,897.33

附註：門診人次、門診體檢人次及門診手術人次除以270日，其餘服務量除以365日。

Table 13 Daily Average Hospital Utilization, 2005-2024

Unit: Visits, Operations, %

平均每日手術人次 Daily Average Operations			平均每日人次 Daily Average Patients		剖腹產率 Caesarian Section Rate (%)
合計 Total	門診 Outpatient	住院 Inpatient	接生(含剖腹產) Delivery (Including Caesarian Section)	剖腹產 Caesarian Section	
5,170.78	2,602.57	2,568.21	378.32	122.70	32.43
5,242.55	2,613.55	2,629.00	373.11	123.98	33.23
5,262.41	2,599.95	2,662.45	381.65	127.71	33.46
5,310.64	2,595.61	2,715.03	372.74	123.67	33.18
5,460.14	2,671.03	2,789.11	365.33	125.34	34.31
5,485.68	2,778.80	2,706.88	319.21	110.97	34.76
5,542.64	2,802.97	2,739.67	382.13	129.91	34.00
5,753.77	2,930.31	2,823.47	448.41	151.85	33.86
5,888.14	3,056.25	2,831.89	384.99	131.25	34.09
6,077.15	3,141.55	2,935.60	411.40	137.38	33.39
6,015.08	3,124.99	2,890.09	415.75	138.99	33.43
6,181.31	3,204.82	2,976.49	400.87	132.59	33.08
6,478.72	3,401.79	3,076.92	376.95	124.77	33.10
6,661.11	3,489.11	3,171.99	352.38	116.36	33.02
6,902.69	3,606.58	3,296.12	339.34	113.02	33.31
6,715.46	3,484.14	3,231.33	319.31	108.53	33.99
6,175.42	3,086.42	3,089.00	306.06	105.13	34.35
6,704.76	3,459.97	3,244.80	273.62	95.78	35.01
7,350.72	3,817.67	3,533.05	276.79	98.16	35.46
7,347.74	3,826.44	3,521.31	282.38	102.85	36.42

Remarks: Number of outpatient visits, outpatient physical examinations, and outpatient operations are divided by 270 days, and the others are divided by 365 days.

表 14 歷年醫院死亡、解剖、轉診及醫療照護相關感染

單位：人數、人次

年 別 Year				粗死亡人數 Crude Death Toll	淨死亡人數 Net Death Toll
民國97年	2008	合 計	Total	57,836	43,088
		公 立 醫 院	Public Hospitals	18,789	13,066
		非 公 立 醫 院	Non-Public Hospitals	39,047	30,022
民國98年	2009	合 計	Total	58,911	45,899
		公 立 醫 院	Public Hospitals	19,391	14,619
		非 公 立 醫 院	Non-Public Hospitals	39,520	31,280
民國99年	2010	合 計	Total	62,531	49,460
		公 立 醫 院	Public Hospitals	20,713	16,766
		非 公 立 醫 院	Non-Public Hospitals	41,818	32,694
民國100年	2011	合 計	Total	69,276	54,702
		公 立 醫 院	Public Hospitals	22,201	17,895
		非 公 立 醫 院	Non-Public Hospitals	47,075	36,807
民國101年	2012	合 計	Total	71,905	57,960
		公 立 醫 院	Public Hospitals	23,828	19,255
		非 公 立 醫 院	Non-Public Hospitals	48,077	38,705
民國102年	2013	合 計	Total	73,236	59,307
		公 立 醫 院	Public Hospitals	23,897	19,303
		非 公 立 醫 院	Non-Public Hospitals	49,339	40,004
民國103年	2014	合 計	Total	78,435	63,297
		公 立 醫 院	Public Hospitals	25,531	20,525
		非 公 立 醫 院	Non-Public Hospitals	52,904	42,772
民國104年	2015	合 計	Total	80,001	63,528
		公 立 醫 院	Public Hospitals	26,686	21,395
		非 公 立 醫 院	Non-Public Hospitals	53,315	42,133
民國105年	2016	合 計	Total	83,959	66,195
		公 立 醫 院	Public Hospitals	27,260	21,574
		非 公 立 醫 院	Non-Public Hospitals	56,699	44,621
民國106年	2017	合 計	Total	86,650	68,861
		公 立 醫 院	Public Hospitals	27,901	22,375
		非 公 立 醫 院	Non-Public Hospitals	58,749	46,486
民國107年	2018	合 計	Total	88,532	70,734
		公 立 醫 院	Public Hospitals	28,728	22,777
		非 公 立 醫 院	Non-Public Hospitals	59,804	47,957
民國108年	2019	合 計	Total	89,917	71,988
		公 立 醫 院	Public Hospitals	28,616	22,850
		非 公 立 醫 院	Non-Public Hospitals	61,301	49,138
民國109年	2020	合 計	Total	87,918	69,863
		公 立 醫 院	Public Hospitals	28,296	22,359
		非 公 立 醫 院	Non-Public Hospitals	59,622	47,504
民國110年	2021	合 計	Total	87,952	71,009
		公 立 醫 院	Public Hospitals	27,908	22,173
		非 公 立 醫 院	Non-Public Hospitals	60,044	48,836
民國111年	2022	合 計	Total	98,836	79,089
		公 立 醫 院	Public Hospitals	33,266	25,880
		非 公 立 醫 院	Non-Public Hospitals	65,570	53,209
民國112年	2023	合 計	Total	100,870	81,488
		公 立 醫 院	Public Hospitals	34,395	27,063
		非 公 立 醫 院	Non-Public Hospitals	66,475	54,425
民國113年	2024	合 計	Total	98,745	79,993
		公 立 醫 院	Public Hospitals	34,000	26,654
		非 公 立 醫 院	Non-Public Hospitals	64,745	53,339

附註：1.粗死亡人數：全年住院後死亡人數，不含急診死亡人數、未離開產房即死亡之新生兒數及死產數。

2.淨死亡人數：全年住院後超過48小時才死亡人數；臨終病人自動出院者以醫院為其出具死亡診斷者始計。

Table 14 Deaths, Dissections, Referrals and Healthcare-Associated Infections, 2008-2024

Unit: Counts

解剖人數 No. of Dissected Bodies	轉診人次 No. of Referrals		醫療照護相關感染人次 No. of Healthcare-Associated Infections
	轉入 Receive	轉出 Refer to	
123	706,711	214,746	77,031
52	187,756	58,278	25,879
71	518,955	156,468	51,152
129	783,907	227,392	73,320
53	200,380	67,593	25,729
76	583,527	159,799	47,591
100	807,660	238,142	65,957
35	209,546	73,888	23,813
65	598,114	164,254	42,144
90	816,489	245,895	62,474
39	213,028	77,940	22,768
51	603,461	167,955	39,706
116	858,482	256,725	61,076
63	221,367	77,754	22,786
53	637,115	178,971	38,290
86	850,651	252,840	54,841
46	218,145	76,537	20,436
40	632,506	176,303	34,405
79	886,064	252,689	52,223
45	222,227	73,926	19,389
34	663,837	178,763	32,834
84	900,435	257,093	48,900
54	226,874	73,106	17,470
30	673,561	183,987	31,430
75	901,507	257,668	48,323
38	238,539	75,196	17,656
37	662,968	182,472	30,667
46	1,059,292	280,120	46,146
23	263,696	80,125	16,653
23	795,596	199,995	29,493
40	1,134,557	415,716	50,939
13	328,017	115,253	19,308
27	806,540	300,463	31,631
44	1,255,473	693,272	52,332
13	382,201	197,011	19,166
31	873,272	496,261	33,166
33	1,197,315	707,091	52,549
8	335,194	210,163	18,648
25	862,121	496,928	33,901
25	1,133,767	659,062	48,330
4	322,663	209,814	17,942
21	811,104	449,248	30,388
31	1,157,989	684,731	50,399
7	348,515	228,475	19,118
24	809,474	456,256	31,281
21	1,232,334	699,387	53,433
8	375,380	244,153	20,617
13	856,954	455,234	32,816
25	1,252,919	769,006	52,616
14	376,590	288,798	20,578
11	876,329	480,208	32,038

表 15 歷年醫療設備數

單位：台、間

年 底 別 End of Year			特定醫療儀器				
			電腦斷層掃描儀 Computerized Tomography Scanner (CT)	磁共振影機 Magnetic Resonance Imaging (MRI)	高能遠距放射 治療設備 High-energy Teletherapy Machine	近接式放射 治療設備 Radiation Brachytherapy Machine	單光子斷層掃描儀 Single-Photon Emission Computed Tomography Scanner(SPECT)
民國97年	2008	合計 Total	321	142	113	39	106
		公立醫院 Public Hospitals	93	43	29	9	39
		非公立醫院 Non-Public Hospitals	228	99	84	30	67
民國98年	2009	合計 Total	331	156	121	41	107
		公立醫院 Public Hospitals	98	46	31	10	38
		非公立醫院 Non-Public Hospitals	233	110	90	31	69
民國99年	2010	合計 Total	329	164	126	39	107
		公立醫院 Public Hospitals	102	50	31	10	36
		非公立醫院 Non-Public Hospitals	227	114	95	29	71
民國100年	2011	合計 Total	338	168	133	38	120
		公立醫院 Public Hospitals	106	53	32	10	42
		非公立醫院 Non-Public Hospitals	232	115	101	28	78
民國101年	2012	合計 Total	343	180	136	39	114
		公立醫院 Public Hospitals	110	54	33	11	41
		非公立醫院 Non-Public Hospitals	233	126	103	28	73
民國102年	2013	合計 Total	345	190	144	39	124
		公立醫院 Public Hospitals	109	55	37	11	44
		非公立醫院 Non-Public Hospitals	236	135	107	28	80
民國103年	2014	合計 Total	357	200	147	41	130
		公立醫院 Public Hospitals	113	55	39	11	47
		非公立醫院 Non-Public Hospitals	244	145	108	30	83
民國104年	2015	合計 Total	372	209	152	40	121
		公立醫院 Public Hospitals	114	59	40	10	44
		非公立醫院 Non-Public Hospitals	258	150	112	30	77
民國105年	2016	合計 Total	383	223	156	37	128
		公立醫院 Public Hospitals	118	60	40	10	42
		非公立醫院 Non-Public Hospitals	265	163	116	27	86
民國106年	2017	合計 Total	399	235	165	38	122
		公立醫院 Public Hospitals	121	62	43	10	40
		非公立醫院 Non-Public Hospitals	278	173	122	28	82
民國107年	2018	合計 Total	412	250	167	39	131
		公立醫院 Public Hospitals	124	72	42	10	42
		非公立醫院 Non-Public Hospitals	288	178	125	29	89
民國108年	2019	合計 Total	426	252	169	38	138
		公立醫院 Public Hospitals	133	70	44	10	44
		非公立醫院 Non-Public Hospitals	293	182	125	28	94
民國109年	2020	合計 Total	443	266	177	36	145
		公立醫院 Public Hospitals	136	77	50	9	49
		非公立醫院 Non-Public Hospitals	307	189	127	27	96
民國110年	2021	合計 Total	450	272	178	39	146
		公立醫院 Public Hospitals	138	79	50	10	51
		非公立醫院 Non-Public Hospitals	312	193	128	29	95
民國111年	2022	合計 Total	461	284	185	40	152
		公立醫院 Public Hospitals	144	85	54	10	54
		非公立醫院 Non-Public Hospitals	317	199	131	30	98
民國112年	2023	合計 Total	474	295	186	39	155
		公立醫院 Public Hospitals	150	92	52	9	55
		非公立醫院 Non-Public Hospitals	324	203	134	30	100
民國113年	2024	合計 Total	484	309	189	39	154
		公立醫院 Public Hospitals	153	98	54	9	56
		非公立醫院 Non-Public Hospitals	331	211	135	30	98

附註：1.104年起特定醫療儀器刪除「震波骨科治療機」、「電腦斷層掃描模擬定位儀」兩項，「核子醫學設備」更名為「單光子斷層掃描儀」。

2.105年起特定醫療儀器刪除「醫用迴旋加速器」、「體外震波碎石機」兩項，「正子斷層掃描設備」更名為「正子斷層掃描儀」，

「牙科治療台」更名為「牙醫治療台」。

3.104至107年「多治療室質子機」係指「醫用粒子治療設備」。

4.原「醫用粒子治療設備」自108年起區分為「重粒子治療設備」、「單機型質子機」及「多治療室質子機」。

Table 15 Number of Medical Devices, 2008-2024

Unit: Devices

Specific Medical Devices						其他 Others			
正子斷層掃描儀 Positron Emission Tomography Scanner (PET)	高壓氧設備 Hyperbaric Oxygen Therapy Device (HBOT)	磁珠標記自動細胞分選儀 Clini-MACS	重粒子治療設備 Heavy Charged Particle Therapy Device	單機型質子機 Stand-alone Proton Therapy System	多治療室質子機 Proton Therapy System for Multi- Treatment Room	手術台 Operating Table	產台 Obstetric Delivery Bed	牙醫治療台 Dental Unit	門診診療室 Outpatient Consultation Room
34	69	-	-	-	-	2,022	489	2,257	8,080
7	27	-	-	-	-	639	188	787	2,659
27	42	-	-	-	-	1,383	301	1,470	5,421
38	72	-	-	-	-	2,024	478	2,301	8,235
7	27	-	-	-	-	636	173	807	2,665
31	45	-	-	-	-	1,388	305	1,494	5,570
40	73	-	-	-	-	2,032	456	2,356	8,391
7	28	-	-	-	-	634	160	836	2,734
33	45	-	-	-	-	1,398	296	1,520	5,657
41	74	-	-	-	-	2,038	426	2,419	8,558
7	28	-	-	-	-	633	144	849	2,858
34	46	-	-	-	-	1,405	282	1,570	5,700
42	74	-	-	-	-	2,007	394	2,396	8,315
7	26	-	-	-	-	606	121	841	2,784
35	48	-	-	-	-	1,401	273	1,555	5,531
42	75	-	-	-	-	1,988	380	2,439	8,227
8	25	-	-	-	-	610	115	847	2,735
34	50	-	-	-	-	1,378	265	1,592	5,492
43	76	-	-	-	-	1,971	390	2,461	8,287
9	26	-	-	-	-	584	128	859	2,712
34	50	-	-	-	-	1,387	262	1,602	5,575
46	80	-	-	-	-	1,992	365	2,443	8,443
10	27	-	-	-	-	601	94	852	2,741
36	53	-	-	-	-	1,391	271	1,591	5,702
47	82	-	-	-	-	2,007	351	2,504	8,616
11	30	-	-	-	-	590	89	855	2,727
36	52	-	-	-	-	1,417	262	1,649	5,889
49	93	-	-	-	-	2,077	349	2,556	8,873
11	34	-	-	-	-	596	88	842	2,809
38	59	-	-	-	-	1,481	261	1,714	6,064
56	99	-	-	-	-	2,119	351	2,599	9,060
12	38	-	-	-	-	601	87	856	2,833
44	61	-	-	-	-	1,518	264	1,743	6,227
60	107	-	-	-	-	2,156	346	2,658	9,324
14	43	-	-	-	-	624	88	864	2,910
46	64	-	-	-	-	1,532	258	1,794	6,414
66	110	-	-	-	-	2,211	344	2,701	9,518
14	45	-	-	-	-	638	89	880	2,954
52	65	-	-	-	-	1,573	255	1,821	6,564
65	116	-	-	-	-	2,239	350	2,763	9,752
13	51	-	-	-	-	647	91	882	3,037
52	65	-	-	-	-	1,592	259	1,881	6,715
65	130	-	-	-	-	2,270	355	2,804	9,974
15	54	-	-	-	-	644	94	891	3,132
50	76	-	-	-	-	1,626	261	1,913	6,842
64	133	1	1	1	2	2,328	351	2,859	10,211
15	55	-	1	-	-	670	92	902	3,187
49	78	1	-	1	2	1,658	259	1,957	7,024
70	143	-	1	1	3	2,358	345	2,874	10,543
18	60	-	1	-	-	675	90	913	3,269
52	83	-	-	1	3	1,683	255	1,961	7,274

Remarks: 1. ESWT System and CT-Simulator had been removed from the list, Instrument of Nuclear Medicine had been renamed as SPECT Scanner since 2015.

2. Medical Cyclotron and ESWL had been removed from the list, and Positron Emission Tomography had been renamed as PET Scanner since 2016.

3. Proton Therapy System for Multi-Treatment Room represented Medical Particle Therapy Device from 2015 to 2018.

4. Medical Particle Therapy Device had been reclassified into Heavy Charged Particle Therapy Device, Stand-alone Proton Therapy System and Proton Therapy System for Multi-Treatment Room since 2019.

表 16 歷年特定醫療儀器使用人次

單位：人次

年 別 Year	特定醫療儀器				
	電腦斷層掃描儀 Computerized Tomography Scanner (CT)	磁共振影機 Magnetic Resonance Imaging (MRI)	高能遠距放射 治療設備 High-energy Teletherapy Machine	近接式放射 治療設備 Radiation Brachytherapy Machine	
民國97年 2008	合計 Total	1,268,921	426,688	1,187,315	7,062
	公立醫院 Public Hospitals	384,435	124,084	476,750	2,086
	非公立醫院 Non-Public Hospitals	884,486	302,604	710,565	4,976
民國99年 2010	合計 Total	1,466,001	522,885	1,214,208	6,175
	公立醫院 Public Hospitals	444,926	153,626	443,439	1,673
	非公立醫院 Non-Public Hospitals	1,021,075	369,259	770,769	4,502
民國100年 2011	合計 Total	1,568,422	546,575	1,148,461	6,251
	公立醫院 Public Hospitals	493,951	168,497	323,518	1,823
	非公立醫院 Non-Public Hospitals	1,074,471	378,078	824,943	4,428
民國101年 2012	合計 Total	1,697,043	595,003	1,172,850	6,204
	公立醫院 Public Hospitals	546,419	184,589	327,254	1,770
	非公立醫院 Non-Public Hospitals	1,150,624	410,414	845,596	4,434
民國102年 2013	合計 Total	1,794,872	635,423	1,231,407	6,468
	公立醫院 Public Hospitals	570,517	189,317	344,456	1,929
	非公立醫院 Non-Public Hospitals	1,224,355	446,106	886,951	4,539
民國103年 2014	合計 Total	1,901,272	674,550	1,272,373	5,630
	公立醫院 Public Hospitals	604,279	197,090	362,344	1,462
	非公立醫院 Non-Public Hospitals	1,296,993	477,460	910,029	4,168
民國104年 2015	合計 Total	2,067,976	738,270	1,258,956	7,123
	公立醫院 Public Hospitals	675,847	220,871	352,924	1,913
	非公立醫院 Non-Public Hospitals	1,392,129	517,399	906,032	5,210
民國105年 2016	合計 Total	2,188,587	755,578	1,182,519	6,771
	公立醫院 Public Hospitals	717,314	224,001	409,437	1,790
	非公立醫院 Non-Public Hospitals	1,471,273	531,577	773,082	4,981
民國106年 2017	合計 Total	2,376,604	846,147	1,224,876	7,088
	公立醫院 Public Hospitals	773,651	249,303	374,154	1,999
	非公立醫院 Non-Public Hospitals	1,602,953	596,844	850,722	5,089
民國107年 2018	合計 Total	2,554,487	904,559	1,287,351	6,113
	公立醫院 Public Hospitals	829,712	270,813	395,700	1,877
	非公立醫院 Non-Public Hospitals	1,724,775	633,746	891,651	4,236
民國108年 2019	合計 Total	2,652,169	923,041	1,315,999	7,094
	公立醫院 Public Hospitals	876,899	275,235	417,187	2,341
	非公立醫院 Non-Public Hospitals	1,775,270	647,806	898,812	4,753
民國109年 2020	合計 Total	2,704,257	927,715	1,384,629	6,355
	公立醫院 Public Hospitals	928,008	285,186	441,357	1,845
	非公立醫院 Non-Public Hospitals	1,776,249	642,529	943,272	4,510
民國110年 2021	合計 Total	2,804,044	938,174	1,376,680	6,006
	公立醫院 Public Hospitals	934,782	286,296	417,871	1,545
	非公立醫院 Non-Public Hospitals	1,869,262	651,878	958,809	4,461
民國111年 2022	合計 Total	3,095,342	1,056,711	1,455,150	6,010
	公立醫院 Public Hospitals	1,016,866	327,758	459,438	1,636
	非公立醫院 Non-Public Hospitals	2,078,476	728,953	995,712	4,374
民國112年 2023	合計 Total	3,455,757	1,132,310	1,443,572	6,333
	公立醫院 Public Hospitals	1,158,753	360,065	476,351	1,660
	非公立醫院 Non-Public Hospitals	2,297,004	772,245	967,221	4,673
民國113年 2024	合計 Total	3,609,376	1,164,014	1,487,684	6,726
	公立醫院 Public Hospitals	1,218,647	374,788	492,758	1,620
	非公立醫院 Non-Public Hospitals	2,390,729	789,226	994,926	5,106

附註：1.104年起特定醫療儀器刪除「震波骨科治療機」、「電腦斷層掃描模擬定位儀」兩項，「核子醫學設備」更名為「單光子斷層掃描儀」。

2.105年起特定醫療儀器刪除「醫用迴旋加速器」、「體外震波碎石機」兩項，「正子斷層掃描設備」更名為「正子斷層掃描儀」。

3.104至107年「多治療室質子機」係指「醫用粒子治療設備」。

4.原「醫用粒子治療設備」自108年起區分為「重粒子治療設備」、「單機型質子機」及「多治療室質子機」。

Table 16 Medical Device Utilization, 2008-2024

Unit: Use

Specific Medical Devices						
單光子斷層掃描儀 Single-Photon Emission Computed Tomography Scanner (SPECT)	正子斷層掃描儀 Positron Emission Tomography Scanner (PET)	高壓氧設備 Hyperbaric Oxygen Therapy Device (HBOT)	磁珠標記自動細胞分選儀 Clini-MACS	重粒子治療設備 Heavy Charged Particle Therapy Device	單機型質子機 Stand-alone Proton Therapy System	多治療室質子機 Proton Therapy System for Multi-Treatment Room
500,674	28,334	99,194	-	-	-	-
98,932	8,414	24,665	-	-	-	-
401,742	19,920	74,529	-	-	-	-
443,314	30,632	100,525	-	-	-	-
103,376	8,373	23,541	-	-	-	-
339,938	22,259	76,984	-	-	-	-
456,638	30,357	104,504	-	-	-	-
100,382	8,373	25,553	-	-	-	-
356,256	21,984	78,951	-	-	-	-
471,460	33,432	112,004	-	-	-	-
104,702	9,037	25,871	-	-	-	-
366,758	24,395	86,133	-	-	-	-
459,226	34,970	114,531	-	-	-	-
107,659	9,736	27,935	-	-	-	-
351,567	25,234	86,596	-	-	-	-
497,016	37,610	120,847	-	-	-	-
121,104	10,281	33,121	-	-	-	-
375,912	27,329	87,726	-	-	-	-
387,173	50,195	124,060	-	-	-	534
123,575	19,506	32,766	-	-	-	-
263,598	30,689	91,294	-	-	-	534
429,474	55,358	122,473	-	-	-	6,212
127,407	22,257	33,008	-	-	-	-
302,067	33,101	89,465	-	-	-	6,212
453,930	53,094	128,363	-	-	-	10,325
135,772	15,497	35,558	-	-	-	-
318,158	37,597	92,805	-	-	-	10,325
426,034	59,009	132,506	-	-	-	15,158
137,472	16,389	39,774	-	-	-	-
288,562	42,620	92,732	-	-	-	15,158
405,189	60,309	143,829	-	-	-	18,828
127,833	17,747	41,235	-	-	-	-
277,356	42,562	102,594	-	-	-	18,828
407,806	63,315	135,565	-	-	-	17,423
136,065	19,313	45,858	-	-	-	-
271,741	44,002	89,707	-	-	-	17,423
400,896	69,497	130,280	-	-	-	19,325
134,601	19,492	46,633	-	-	-	-
266,295	50,005	83,647	-	-	-	19,325
400,436	77,637	134,193	-	-	726	24,341
137,653	22,119	52,045	-	-	-	-
262,783	55,518	82,148	-	-	726	24,341
440,373	88,612	161,941	2	1,377	5,215	26,180
155,424	26,235	60,350	-	1,377	-	-
284,949	62,377	101,591	2	-	5,215	26,180
410,654	93,903	194,351	-	3,586	4,754	29,591
146,632	28,902	64,850	-	3,586	-	-
264,022	65,001	129,501	-	-	4,754	29,591

Remarks : 1. ESWT System and CT-Simulator had been removed from the list, Instrument of Nuclear Medicine had been renamed as SPECT Scanner since 2015.
 2. Medical Cyclotron and ESWL had been removed from the list, and Positron Emission Tomography had been renamed as PET Scanner since 2016.
 3. Proton Therapy System for Multi-Treatment Room represented Medical Particle Therapy Device from 2015 to 2018.
 4. Medical Particle Therapy Device had been reclassified into Heavy Charged Particle Therapy Device, Stand-alone Proton Therapy System and Proton Therapy System for Multi-Treatment Room since 2019.

歷年醫療機構及

其他醫事機構概況

**Medical Institutions and
Other Medical Care
Institutions**

表 17 歷年護理機構及精神復健機構家數

單位：家

年 底 別 End of Year	護 理 機 構							
	一般護理之家 General Nursing Homes					精神護理之家 Psychiatric Nursing Homes		
	合 計 Subtotal	公立一般護理之家 Public		私立一般護理之家 Private		合 計 Subtotal	公立精神 護理之家 Public	私立精神 護理之家 Private
		提供日間 照護服務 With Day Care Services		提供日間 照護服務 With Day Care Services				
民國94年 2005	282	54	5	228	14	-	-	-
民國95年 2006	310	55	3	255	10	-	-	-
民國96年 2007	324	54	3	270	10	17	7	10
民國97年 2008	347	54	3	293	10	19	8	11
民國98年 2009	367	53	3	314	11	25	10	15
民國99年 2010	390	55	3	335	11	28	10	18
民國100年 2011	423	54	3	369	12	30	10	20
民國101年 2012	447	52	3	395	12	29	11	18
民國102年 2013	472	49	3	423	12	32	12	20
民國103年 2014	487	51	3	436	11	35	13	22
民國104年 2015	500	52	5	448	14	37	13	24
民國105年 2016	511	51	6	460	16	41	13	28
民國106年 2017	532	51	7	481	26	42	13	29
民國107年 2018	542	51	9	491	30	44	15	29
民國108年 2019	553	51	10	502	32	48	17	31
民國109年 2020	553	52	11	501	32	47	16	31
民國110年 2021	542	52	11	490	31	49	16	33
民國111年 2022	525	50	10	475	29	46	16	30
民國112年 2023	520	50	8	470	27	46	16	30
民國113年 2024	511	49	8	462	27	46	16	30

Table 17 Nursing Institutions & Mental Health Rehabilitation Institutions, 2005-2024

Unit: Institutions

Nursing Institutions						精神復健機構 Mental Health Rehabilitation Institutions					
居家護理所 Home Care Centers			產後護理之家 Postpartum Care Centers			日間型機構 Day Care			住宿型機構 Residential		
合計 Subtotal	公立 居家 護理 Public	私立 居家 護理 Private	合計 Subtotal	公立 產後 護理 Public	私立 產後 護理 Private	合計 Subtotal	公立 日間型 機構 Public	私立 日間型 機構 Private	合計 Subtotal	公立 住宿型 機構 Public	私立 住宿型 機構 Private
485	246	239	39	3	36	48	20	28	78	15	63
479	241	238	46	3	43	56	22	34	80	15	65
503	237	266	60	4	56	62	25	37	86	15	71
487	218	269	74	5	69	64	24	40	90	13	77
495	213	282	94	4	90	66	22	44	91	12	79
516	223	293	103	3	100	70	23	47	93	11	82
498	202	296	117	3	114	70	22	48	101	12	89
498	192	306	148	4	144	73	22	51	117	14	103
507	188	319	171	3	168	72	21	51	116	14	102
507	187	320	187	3	184	69	20	49	122	14	108
513	182	331	201	3	198	67	18	49	133	15	118
547	188	359	219	3	216	62	18	44	141	15	126
567	186	381	243	3	240	67	18	49	144	13	131
618	187	431	267	3	264	67	18	49	149	12	137
672	187	485	276	4	272	68	20	48	153	13	140
708	172	536	279	5	274	71	20	51	159	13	146
736	171	565	284	6	278	76	20	56	166	13	153
752	165	587	270	5	265	87	20	67	171	13	158
746	160	586	265	4	261	96	20	76	177	13	164
756	153	603	259	4	255	105	19	86	185	11	174

表 18 歷年護理機構及精神復健機構醫事人員數

單位：人

年 底 別 End of Year	醫 事 人 員 數 (執 業 登 記)							
	合計 Total	西醫師 Western Medicine Physicians	護理師 Registered Professional Nurses	護士 Registered Nurses	助產師 Registered Professional Midwives	助產士 Midwives	營養師 Dietitians	物理 治療師 Physiotherapists
民國94年 2005	2,773	-	1,667	1,065	-	1	8	3
民國95年 2006	3,541	-	2,257	1,216	-	1	14	2
民國96年 2007	4,086	-	2,658	1,331	-	1	21	2
民國97年 2008	4,610	-	3,001	1,483	-	1	23	5
民國98年 2009	5,260	-	3,481	1,554	-	1	38	10
民國99年 2010	5,674	-	3,809	1,587	-	2	46	11
民國100年 2011	6,424	-	4,341	1,734	-	1	56	20
民國101年 2012	6,996	-	4,780	1,834	-	2	66	20
民國102年 2013	7,424	-	5,144	1,858	1	1	84	22
民國103年 2014	7,885	-	5,651	1,787	1	4	84	25
民國104年 2015	8,514	-	6,202	1,820	2	1	84	27
民國105年 2016	9,172	-	6,776	1,882	2	1	80	28
民國106年 2017	9,874	-	7,403	1,933	2	2	94	28
民國107年 2018	10,593	-	8,108	1,918	2	1	105	38
民國108年 2019	11,297	-	8,748	1,946	3	1	115	41
民國109年 2020	11,781	-	9,203	1,928	3	-	113	35
民國110年 2021	12,223	-	9,703	1,869	6	-	116	32
民國111年 2022	11,914	-	9,515	1,741	6	-	98	35
民國112年 2023	11,888	-	9,543	1,685	7	-	97	36
民國113年 2024	11,983	-	9,669	1,632	6	-	115	43

附註：1.94年新增助產師、臨床心理師、諮商心理師及呼吸治療師。

2.98年起新增語言治療師、聽力師、牙體技術師及牙體技術生。

**Table 18 Health Professionals in Nursing Institutions & Mental Health
Rehabilitation Institutions, 2005-2024**

Unit: Persons

Health Professionals									
物理 治療生 Physiotherapy Technicians	職能 治療師 Occupational Therapists	職能 治療生 Occupational Therapy Technicians	臨床 心理師 Clinical Psychologists	諮商 心理師 Counseling Psychologists	呼吸 治療師 Respiratory Therapists	語言 治療師 Speech Therapists	聽力師 Audiologists	牙體 技術師 Dental Technologists	牙體 技術生 Dental Technicians
2	13	-	2	-	12	-	-	-	-
4	20	2	6	-	19	-	-	-	-
6	28	2	4	-	33	-	-	-	-
7	42	4	5	-	39	-	-	-	-
19	77	12	12	-	56	-	-	-	-
21	90	18	10	-	80	-	-	-	-
25	108	19	12	1	107	-	-	-	-
23	119	17	15	1	119	-	-	-	-
21	128	19	17	1	128	-	-	-	-
22	130	21	22	-	138	-	-	-	-
23	156	22	20	-	157	-	-	-	-
21	171	18	23	-	170	-	-	-	-
21	179	17	23	-	172	-	-	-	-
24	178	19	25	-	175	-	-	-	-
22	187	17	26	2	189	-	-	-	-
22	220	19	27	4	206	1	-	-	-
17	231	25	27	6	191	-	-	-	-
15	255	23	26	6	194	-	-	-	-
9	255	26	26	7	196	1	-	-	-
8	248	28	23	5	205	1	-	-	-

Remarks: 1. Registered Professional Midwife, Clinical Psychologist, Counseling Psychologist and Respiratory Therapist had been added since 2005.

2. Speech Therapists, Audiologist, Dental Technologist and Dental Technician had been added since 2009.

表 19 歷年護理機構服務量統計

單位：家、床、日、人日、人數、人次、%

年 別 Year	一般護理之家 General Nursing Home									
	家數 Number	床數 Beds	入住人日數 Occupied Bed Days	新入住 人數 No. of New Cases	占床率 Occupancy Rate(%)	一般護理之家—提供日間照護服務 With Day Care Services				
						家數 Number	可服務人數 Allowable Daily Capacity	照護人日數 Days of Day Care Service	新接受 照護人數 No. of New Cases	使用率 Utilization Rate(%)
民國96年 2007	324	19,551	5,207,713	18,564	72.98	13	306	10,763	54	13.03
民國97年 2008	347	21,461	5,922,960	18,416	75.61	13	-	-	-	-
民國98年 2009	367	23,077	6,453,055	19,785	76.61	14	322	13,618	71	15.66
民國99年 2010	390	25,849	7,204,950	20,774	76.37	14	331	15,019	84	16.81
民國100年 2011	423	28,476	7,836,433	21,151	75.40	15	327	16,896	85	19.14
民國101年 2012	447	30,447	8,373,670	22,471	75.35	15	292	26,650	112	33.80
民國102年 2013	472	33,101	9,127,038	24,242	75.54	15	375	33,846	100	33.43
民國103年 2014	487	35,202	10,054,651	24,788	78.25	14	310	35,520	105	42.44
民國104年 2015	500	37,263	10,618,178	25,836	78.07	19	400	36,140	71	33.46
民國105年 2016	511	39,132	11,245,517	24,995	78.73	22	509	45,553	186	33.15
民國106年 2017	532	41,548	11,761,757	25,818	77.56	33	872	77,039	446	32.72
民國107年 2018	542	43,119	12,531,239	27,947	79.62	39	1,004	129,503	729	47.77
民國108年 2019	553	45,805	13,419,746	32,637	80.27	42	1,083	183,392	712	62.72
民國109年 2020	553	47,056	14,200,759	31,435	82.59	43	1,116	175,047	521	58.09
民國110年 2021	542	46,528	14,477,000	26,481	85.25	42	1,088	143,229	370	48.76
民國111年 2022	525	44,941	13,937,094	23,054	84.96	39	1,000	144,395	339	53.48
民國112年 2023	520	44,916	13,895,005	26,201	84.75	35	939	141,934	346	55.98
民國113年 2024	511	44,534	13,939,303	25,384	85.75	35	937	145,483	333	57.51

Table 19 Utilization of Nursing Care, 2007-2024

Unit: Counts

精神護理之家 Psychiatric Nursing Home					居家護理所 Home Care Center			產後護理之家 Postpartum Care Center					
家數 Number	床數 Beds	入住 人日數 Occupied Bed Days	新入住 人數 New Cases	占床率 Occupancy Rate(%)	家數 Number	訪視人次 No. of Home Visits	新收案 人數 No. of New Cases	家數 Number	床數 Beds	入住 人日數 Occupied Bed Days	新入住 人數 New Cases	平均入住 日數 Average Length of Stay	占床率 Occupancy Rate(%)
17	1,303	348,592	871	73.30	503	568,002	29,654	60	2,026	345,875	21,372	16.18	46.77
19	1,539	465,506	1,064	82.87	487	600,927	32,535	74	2,924	444,522	26,362	16.86	41.65
25	2,089	542,485	1,129	71.15	495	656,704	34,884	94	3,568	571,972	32,905	17.38	43.92
28	2,252	664,354	1,074	80.82	516	698,495	36,013	103	3,809	665,608	37,086	17.95	47.88
30	2,235	643,791	874	78.92	498	728,793	39,651	117	4,379	859,689	45,833	18.76	53.79
29	2,512	707,313	1,047	77.14	498	765,707	39,904	148	5,618	1,080,049	57,376	18.82	52.67
32	2,757	804,193	1,126	79.92	507	817,573	40,667	171	6,582	1,214,223	62,687	19.37	50.54
35	3,246	966,111	1,312	81.54	507	857,707	41,547	187	7,477	1,462,933	74,682	19.59	53.60
37	3,494	1,045,267	1,426	81.96	513	896,451	41,881	201	8,558	1,707,395	84,643	20.17	54.66
41	3,742	1,131,482	1,166	82.84	547	926,011	46,379	219	9,786	1,841,301	89,515	20.57	51.55
42	3,805	1,123,816	1,141	80.92	567	968,032	52,214	243	11,546	1,993,181	98,877	20.16	47.30
44	4,104	1,220,042	1,078	81.45	618	1,054,674	51,018	267	12,842	2,157,318	102,896	20.97	46.02
48	4,650	1,433,234	1,801	84.44	672	1,085,799	57,483	276	13,752	2,407,776	111,033	21.69	47.97
47	4,895	1,503,900	1,776	84.17	708	1,188,902	58,839	279	14,257	2,559,543	116,263	22.02	49.19
49	5,013	1,637,539	1,901	89.50	736	1,194,383	58,084	284	14,393	2,776,381	125,523	22.12	52.85
46	4,818	1,583,061	1,651	90.02	752	1,226,033	60,213	270	13,829	2,652,217	118,428	22.40	52.54
46	4,893	1,609,893	1,826	90.14	746	1,243,868	63,515	265	13,778	2,800,637	126,790	22.09	55.69
46	4,917	1,600,811	1,431	89.20	756	1,284,668	62,544	259	13,419	2,953,419	130,853	22.57	60.30

113 年醫療院所概況

Hospitals and Clinics, 2024

表 20 醫療院所家數—按縣市別

民國 113 年底

單位：家

縣 市 別 County/City	醫療院所 家數 Hospitals & Clinics	醫 院 Hospitals									
		合計 Total	西醫 Western Medicine Hospitals			中醫 Chinese Medicine Hospitals			牙醫 Dental Hospitals		
			計 Subtotal	公 立 Public	非 公 立 Non-Public	計 Subtotal	公 立 Public	非 公 立 Non-Public	計 Subtotal	公 立 Public	非 公 立 Non-Public
總 計 Total	24,268	468	463	81	382	4	1	3	1	-	1
新 北 市 New Taipei City	3,576	52	52	5	47	-	-	-	-	-	-
臺 北 市 Taipei City	3,960	36	35	10	25	-	-	-	1	-	1
桃 園 市 Taoyuan City	1,857	34	34	5	29	-	-	-	-	-	-
臺 中 市 Taichung City	3,767	64	63	6	57	1	-	1	-	-	-
臺 南 市 Tainan City	2,076	34	33	7	26	1	-	1	-	-	-
高 雄 市 Kaohsiung City	3,149	83	82	9	73	1	1	-	-	-	-
宜 蘭 縣 Yilan County	365	9	9	3	6	-	-	-	-	-	-
新 竹 縣 Hsinchu County	457	10	10	2	8	-	-	-	-	-	-
苗 栗 縣 Miaoli County	391	14	13	1	12	1	-	1	-	-	-
彰 化 縣 Changhua County	1,063	29	29	1	28	-	-	-	-	-	-
南 投 縣 Nantou County	411	10	10	3	7	-	-	-	-	-	-
雲 林 縣 Yunlin County	507	15	15	2	13	-	-	-	-	-	-
嘉 義 縣 Chiayi County	273	4	4	2	2	-	-	-	-	-	-
屏 東 縣 Pingtung County	657	23	23	5	18	-	-	-	-	-	-
臺 東 縣 Taitung County	163	7	7	3	4	-	-	-	-	-	-
花 蓮 縣 Hualien County	281	10	10	6	4	-	-	-	-	-	-
澎 湖 縣 Penghu County	87	3	3	2	1	-	-	-	-	-	-
基 隆 市 Keelung City	302	9	9	3	6	-	-	-	-	-	-
新 竹 市 Hsinchu City	460	9	9	2	7	-	-	-	-	-	-
嘉 義 市 Chiayi City	403	11	11	2	9	-	-	-	-	-	-
金 門 縣 Kinmen County	58	1	1	1	-	-	-	-	-	-	-
連 江 縣 Lienchiang County	5	1	1	1	-	-	-	-	-	-	-

Table 20 Number of Hospitals and Clinics by County/City, 2024

Unit: Institutions

診所 Clinics									
合計 Total	西醫 Western Medicine Clinics			中醫 Chinese Medicine Clinics			牙醫 Dental Clinics		
	計 Subtotal	公立 Public	非公立 Non-Public	計 Subtotal	公立 Public	非公立 Non-Public	計 Subtotal	公立 Public	非公立 Non-Public
23,800	12,454	405	12,049	4,249	-	4,249	7,097	1	7,096
3,524	1,797	34	1,763	583	-	583	1,144	-	1,144
3,924	1,903	22	1,881	622	-	622	1,399	1	1,398
1,823	927	15	912	309	-	309	587	-	587
3,703	1,859	32	1,827	833	-	833	1,011	-	1,011
2,042	1,114	41	1,073	373	-	373	555	-	555
3,066	1,703	34	1,669	516	-	516	847	-	847
356	193	12	181	55	-	55	108	-	108
447	247	13	234	75	-	75	125	-	125
377	195	19	176	63	-	63	119	-	119
1,034	519	29	490	237	-	237	278	-	278
401	230	14	216	82	-	82	89	-	89
492	283	21	262	94	-	94	115	-	115
269	172	19	153	43	-	43	54	-	54
634	396	34	362	89	-	89	149	-	149
156	94	17	77	30	-	30	32	-	32
271	151	15	136	42	-	42	78	-	78
84	55	11	44	5	-	5	24	-	24
293	151	7	144	43	-	43	99	-	99
451	221	5	216	75	-	75	155	-	155
392	206	2	204	73	-	73	113	-	113
57	34	5	29	7	-	7	16	-	16
4	4	4	-	-	-	-	-	-	-

表 21 醫療院所家數—按型態別及縣市別分

民國 113 年底

單位：家

縣市別 County/City	醫療院所 家數 Hospitals & Clinics	西 醫 醫 院				
		合 計 Total	綜合醫院 General Hospitals	醫院 Hospitals	專科醫院 Speciality Hospitals	精神科醫院 Psychiatric Hospitals
總 計 Total	24,268	463	153	259	3	38
新 北 市 New Taipei City	3,576	52	14	29	-	8
臺 北 市 Taipei City	3,960	35	25	7	-	1
桃 園 市 Taoyuan City	1,857	34	7	25	-	2
臺 中 市 Taichung City	3,767	63	21	35	-	7
臺 南 市 Tainan City	2,076	33	11	18	1	2
高 雄 市 Kaohsiung City	3,149	82	16	60	2	3
宜 蘭 縣 Yilan County	365	9	4	3	-	1
新 竹 縣 Hsinchu County	457	10	5	4	-	1
苗 栗 縣 Miaoli County	391	13	4	8	-	1
彰 化 縣 Changhua County	1,063	29	8	19	-	1
南 投 縣 Nantou County	411	10	8	1	-	1
雲 林 縣 Yunlin County	507	15	5	9	-	1
嘉 義 縣 Chiayi County	273	4	2	2	-	-
屏 東 縣 Pingtung County	657	23	7	13	-	3
臺 東 縣 Taitung County	163	7	-	7	-	-
花 蓮 縣 Hualien County	281	10	3	4	-	3
澎 湖 縣 Penghu County	87	3	2	1	-	-
基 隆 市 Keelung City	302	9	3	3	-	3
新 竹 市 Hsinchu City	460	9	5	3	-	-
嘉 義 市 Chiayi City	403	11	3	6	-	-
金 門 縣 Kinmen County	58	1	-	1	-	-
連 江 縣 Lienchiang County	5	1	-	1	-	-

Table 21 Number of Hospitals and Clinics by Category and County/City, 2024

Unit: Institutions

Western Medicine Hospitals		西醫診所 Western Medicine Clinics	牙醫醫院 Dental Hospitals	牙醫診所 Dental Clinics	中醫醫院 Chinese Medicine Hospitals	中醫診所 Chinese Medicine Clinics
精神科教學醫院 Psychiatric Teaching Hospitals	慢性醫院 Chronic Hospitals					
1	9	12,454	1	7,097	4	4,249
-	1	1,797	-	1,144	-	583
-	2	1,903	1	1,399	-	622
-	-	927	-	587	-	309
-	-	1,859	-	1,011	1	833
-	1	1,114	-	555	1	373
1	-	1,703	-	847	1	516
-	1	193	-	108	-	55
-	-	247	-	125	-	75
-	-	195	-	119	1	63
-	1	519	-	278	-	237
-	-	230	-	89	-	82
-	-	283	-	115	-	94
-	-	172	-	54	-	43
-	-	396	-	149	-	89
-	-	94	-	32	-	30
-	-	151	-	78	-	42
-	-	55	-	24	-	5
-	-	151	-	99	-	43
-	1	221	-	155	-	75
-	2	206	-	113	-	73
-	-	34	-	16	-	7
-	-	4	-	-	-	-

表 22 醫療院所數及病床數—按權屬別及縣市別分

(1) 公立院所

民國108年至113年底

單位：家、床

縣市別 County/City	公立院所數 No. of Public Hospitals & Clinics	病床數 Beds in Public Hospitals & Clinics	公立醫院						
			公立醫院家數 No. of Public Hospitals	病床數 Beds in Public Hospitals	部立及直轄市立醫院 MOHW & Municipality Hospitals		縣市立醫院 County & City Hospitals		
					家數 Counts	病床數 Beds	家數 Counts	病床數 Beds	
民國108年底	2019	510	44,017	82	43,542	36	17,644	2	87
民國109年底	2020	508	44,578	82	44,114	36	17,796	2	87
民國110年底	2021	504	45,243	81	44,796	36	18,127	2	87
民國111年底	2022	503	46,009	82	45,593	36	18,303	2	79
民國112年底	2023	503	45,958	82	45,554	36	18,203	2	79
民國113年底	2024	488	45,866	82	45,482	36	18,120	2	75
新北市	New Taipei City	39	2,155	5	2,130	4	2,044	-	-
臺北市	Taipei City	33	12,259	10	12,247	1	2,888	-	-
桃園市	Taoyuan City	20	3,186	5	3,172	3	1,947	-	-
臺中市	Taichung City	38	3,705	6	3,696	2	1,384	-	-
臺南市	Tainan City	48	3,567	7	3,545	5	1,604	-	-
高雄市	Kaohsiung City	44	5,491	10	5,417	5	2,473	-	-
宜蘭縣	Yilan County	15	1,362	3	1,349	-	-	-	-
新竹縣	Hsinchu County	15	1,185	2	1,181	-	-	-	-
苗栗縣	Miaoli County	20	413	1	409	1	409	-	-
彰化縣	Changhua County	30	608	1	600	1	600	-	-
南投縣	Nantou County	17	1,830	3	1,798	2	1,466	-	-
雲林縣	Yunlin County	23	1,275	2	1,259	-	-	-	-
嘉義縣	Chiayi County	21	725	2	715	1	246	-	-
屏東縣	Pingtung County	39	1,499	5	1,429	2	599	-	-
臺東縣	Taitung County	20	542	3	504	2	247	-	-
花蓮縣	Hualien County	21	2,390	6	2,388	3	819	-	-
澎湖縣	Penghu County	13	481	2	463	1	245	-	-
基隆市	Keelung City	10	653	3	651	1	427	1	32
新竹市	Hsinchu City	7	1,097	2	1,097	-	-	-	-
嘉義市	Chiayi City	4	1,085	2	1,085	1	418	-	-
金門縣	Kinmen County	6	306	1	304	1	304	-	-
連江縣	Lienchiang County	5	52	1	43	-	-	1	43

Table 22 Number of Hospitals, Clinics and Beds by Ownership and County/City

(1) Public Hospitals and Clinics

2019-2024

Unit: Institutions, Beds

Public Hospitals									
公立醫學院校附設醫院 Public Medical College Hospitals		軍方醫院(民眾診療) Civilian Clinics of Military Hospital		榮民醫院 Veterans General Hospitals		公立機關(構)附設醫院 Hospitals Affiliated with Public Agency		公立中醫醫院 Public Chinese Medicine Hospitals	
家數 Counts	病床數 Beds	家數 Counts	病床數 Beds	家數 Counts	病床數 Beds	家數 Counts	病床數 Beds	家數 Counts	病床數 Beds
12	7,334	14	6,884	15	11,313	2	270	1	10
12	7,572	14	6,949	15	11,431	2	269	1	10
11	7,826	14	6,945	15	11,532	2	269	1	10
11	7,948	14	6,965	16	12,019	2	269	1	10
11	8,026	14	6,779	16	12,188	2	269	1	10
11	8,090	14	6,705	16	12,211	2	271	1	10
1	86	-	-	-	-	-	-	-	-
4	3,239	3	2,781	1	3,160	1	179	-	-
-	-	1	691	1	534	-	-	-	-
-	-	2	592	1	1,628	1	92	-	-
1	1,359	-	-	1	582	-	-	-	-
-	-	3	1,446	1	1,488	-	-	1	10
1	614	-	-	2	735	-	-	-	-
1	728	-	-	1	453	-	-	-	-
-	-	-	-	-	-	-	-	-	-
-	-	-	-	-	-	-	-	-	-
-	-	-	-	1	332	-	-	-	-
2	1,259	-	-	-	-	-	-	-	-
-	-	-	-	1	469	-	-	-	-
-	-	1	126	2	704	-	-	-	-
-	-	-	-	1	257	-	-	-	-
-	-	1	367	2	1,202	-	-	-	-
-	-	1	218	-	-	-	-	-	-
-	-	1	192	-	-	-	-	-	-
1	805	1	292	-	-	-	-	-	-
-	-	-	-	1	667	-	-	-	-
-	-	-	-	-	-	-	-	-	-
-	-	-	-	-	-	-	-	-	-

表 22 醫療院所數及病床數—按權屬別及縣市別分 (續1)

(1) 公立院所

民國108年至113年底

單位：家、床

縣市別 County/City		公立診所							
		公立診所家數 No. of Public Clinics	病床數 Beds in Public Clinics	部立及直轄市立診所 MOHW & Municipality Clinics		縣市立診所 County & City Clinics		衛生所 Public Health Centers	
				家數 Counts	病床數 Beds	家數 Counts	病床數 Beds	家數 Counts	病床數 Beds
民國108年底	2019	428	475	14	15	5	2	361	388
民國109年底	2020	426	464	14	15	4	2	361	374
民國110年底	2021	423	447	13	10	4	2	361	364
民國111年底	2022	421	416	12	-	4	2	361	345
民國112年底	2023	421	404	12	-	4	2	361	331
民國113年底	2024	406	384	12	-	3	2	347	314
新北市	New Taipei City	34	25	-	-	-	-	29	20
臺北市	Taipei City	23	12	12	-	-	-	-	-
桃園市	Taoyuan City	15	14	-	-	-	-	13	9
臺中市	Taichung City	32	9	-	-	-	-	30	-
臺南市	Tainan City	41	22	-	-	-	-	37	17
高雄市	Kaohsiung City	34	74	-	-	-	-	23	46
宜蘭縣	Yilan County	12	13	-	-	-	-	12	13
新竹縣	Hsinchu County	13	4	-	-	-	-	13	4
苗栗縣	Miaoli County	19	4	-	-	-	-	18	4
彰化縣	Changhua County	29	8	-	-	-	-	27	7
南投縣	Nantou County	14	32	-	-	1	-	13	32
雲林縣	Yunlin County	21	16	-	-	-	-	20	15
嘉義縣	Chiayi County	19	10	-	-	1	2	18	8
屏東縣	Pingtung County	34	70	-	-	-	-	33	70
臺東縣	Taitung County	17	38	-	-	-	-	16	36
花蓮縣	Hualien County	15	2	-	-	1	-	13	2
澎湖縣	Penghu County	11	18	-	-	-	-	11	18
基隆市	Keelung City	7	2	-	-	-	-	7	2
新竹市	Hsinchu City	5	-	-	-	-	-	3	-
嘉義市	Chiayi City	2	-	-	-	-	-	2	-
金門縣	Kinmen County	5	2	-	-	-	-	5	2
連江縣	Lienchiang County	4	9	-	-	-	-	4	9

Table 22 Number of Hospitals, Clinics and Beds by Ownership and County/City (Cont.1)

(1) Public Hospitals and Clinics

2019-2024

Unit: Institutions, Beds

Public Clinics									
公立學校附設醫務室 Public School Clinics		軍方診所(民眾門診部) Civilian Clinics of Military Clinic		榮民診所(榮家醫務室) Veterans Clinics (VAC)		機關(構)附設醫務室 Infirmarys Affiliated with Public Agency		行政法人附設診所 Clinics Affiliated with Independent Administrative Agency	
家數 Counts	病床數 Beds	家數 Counts	病床數 Beds	家數 Counts	病床數 Beds	家數 Counts	病床數 Beds	家數 Counts	病床數 Beds
5	4	9	15	12	17	22	34	-	-
4	4	9	15	12	17	22	37	-	-
4	4	8	15	12	17	21	35	-	-
4	4	7	13	12	17	21	35	-	-
4	4	7	13	12	15	21	39	-	-
4	4	7	13	12	15	21	36	-	-
-	-	-	-	1	2	4	3	-	-
2	4	3	3	-	-	6	5	-	-
-	-	-	-	-	-	2	5	-	-
-	-	1	-	-	-	1	9	-	-
-	-	-	-	3	2	1	3	-	-
1	-	3	10	2	7	5	11	-	-
-	-	-	-	-	-	-	-	-	-
-	-	-	-	-	-	-	-	-	-
-	-	-	-	-	-	1	-	-	-
-	-	-	-	2	1	-	-	-	-
-	-	-	-	-	-	-	-	-	-
-	-	-	-	1	1	-	-	-	-
-	-	-	-	-	-	-	-	-	-
-	-	-	-	1	-	-	-	-	-
-	-	-	-	1	2	-	-	-	-
-	-	-	-	1	-	-	-	-	-
-	-	-	-	-	-	-	-	-	-
-	-	-	-	-	-	-	-	-	-
1	-	-	-	-	-	1	-	-	-
-	-	-	-	-	-	-	-	-	-
-	-	-	-	-	-	-	-	-	-
-	-	-	-	-	-	-	-	-	-

表 22 醫療院所數及病床數—按權屬別及縣市別分(續2)

(2) 非公立院所

民國108年至113年底

單位：家、床

縣市別 County/City	非公立 院所數 No. of Non-Public Hospitals & Clinics	病床數 Beds in Non- Public Hospitals & Clinics	非 公 立 醫 院						
			非公立 醫院數 No. of Non-Public Hospitals	病床數 Beds in Non- Public Hospitals	醫療財團法人醫院 Hospitals Affiliated with Medical Care Foundation		醫療社團法人醫院 Hospitals Affiliated with Medical Care Corporation		
					家數 Counts	病床數 Beds	家數 Counts	病床數 Beds	
民國108年底	2019	22,482	124,249	398	91,715	75	43,438	56	13,432
民國109年底	2020	22,624	125,202	397	92,915	77	44,089	57	13,567
民國110年底	2021	22,774	125,467	397	93,646	77	44,539	57	13,940
民國111年底	2022	23,075	126,086	398	93,848	79	44,884	56	13,864
民國112年底	2023	23,393	125,759	394	93,110	79	44,578	57	13,927
民國113年底	2024	23,780	124,793	386	92,090	79	44,165	59	13,914
新北市	New Taipei City	3,537	17,987	47	12,353	6	5,364	6	832
臺北市	Taipei City	3,927	13,977	26	7,595	11	4,943	3	392
桃園市	Taoyuan City	1,837	11,256	29	8,494	3	4,646	3	520
臺中市	Taichung City	3,729	18,286	58	14,784	4	1,703	6	4,075
臺南市	Tainan City	2,028	9,810	27	6,340	5	3,390	6	776
高雄市	Kaohsiung City	3,105	17,041	73	12,292	7	5,778	5	1,103
宜蘭縣	Yilan County	350	2,251	6	1,882	5	1,783	1	99
新竹縣	Hsinchu County	442	2,275	8	1,869	1	339	3	689
苗栗縣	Miaoli County	371	2,839	13	2,407	2	890	3	610
彰化縣	Changhua County	1,033	7,290	28	6,547	7	4,150	6	1,513
南投縣	Nantou County	394	1,728	7	1,326	2	520	2	582
雲林縣	Yunlin County	484	2,727	13	2,051	5	1,004	1	230
嘉義縣	Chiayi County	252	2,514	2	2,206	2	2,206	-	-
屏東縣	Pingtung County	618	4,675	18	3,891	4	1,078	9	1,930
臺東縣	Taitung County	143	1,022	4	786	4	786	-	-
花蓮縣	Hualien County	260	1,991	4	1,789	4	1,789	-	-
澎湖縣	Penghu County	74	71	1	20	1	20	-	-
基隆市	Keelung City	292	2,279	6	1,686	1	1,087	1	200
新竹市	Hsinchu City	453	1,846	7	1,370	3	1,088	1	77
嘉義市	Chiayi City	399	2,892	9	2,402	2	1,601	3	286
金門縣	Kinmen County	52	36	-	-	-	-	-	-
連江縣	Lienchiang County	-	-	-	-	-	-	-	-

Table 22 Number of Hospitals, Clinics and Beds by Ownership and County/City (Cont.2)

(2) Non-Public Hospitals and Clinics

2019-2024

Unit: Institutions, Beds

Non-Public Hospitals											
宗教財團法人 附設醫院 Religiously Affiliated Hospitals		私立醫學院校 附設醫院 Private Medical College Hospitals		公益法人 所設醫院 Hospitals Affiliated with Charitable Corporation		私立西醫醫院 Private Western Medicine Hospitals		私立牙醫醫院 Private Dental Hospitals		私立中醫醫院 Private Chinese Medicine Hospitals	
家數 Counts	病床數 Beds	家數 Counts	病床數 Beds	家數 Counts	病床數 Beds	家數 Counts	病床數 Beds	家數 Counts	病床數 Beds	家數 Counts	病床數 Beds
3	1,517	19	11,047	11	1,632	231	20,617	-	-	3	32
3	1,521	19	11,366	11	1,651	227	20,689	-	-	3	32
3	1,525	18	11,835	10	1,541	228	20,225	1	9	3	32
3	1,531	18	11,925	10	1,541	229	20,070	1	11	2	22
3	1,535	18	11,945	10	1,541	224	19,551	1	11	2	22
3	1,535	19	11,978	10	1,541	213	18,924	1	11	2	22
2	1,475	2	1,862	1	202	30	2,618	-	-	-	-
-	-	3	1,615	2	159	6	475	1	11	-	-
-	-	-	-	-	-	23	3,328	-	-	-	-
-	-	7	3,929	2	443	38	4,622	-	-	1	12
-	-	1	1,007	1	200	13	957	-	-	1	10
1	60	3	1,901	1	300	56	3,150	-	-	-	-
-	-	-	-	-	-	-	-	-	-	-	-
-	-	1	656	-	-	3	185	-	-	-	-
-	-	-	-	1	47	7	860	-	-	-	-
-	-	-	-	-	-	15	884	-	-	-	-
-	-	-	-	-	-	3	224	-	-	-	-
-	-	1	566	-	-	6	251	-	-	-	-
-	-	-	-	-	-	-	-	-	-	-	-
-	-	1	442	-	-	4	441	-	-	-	-
-	-	-	-	-	-	-	-	-	-	-	-
-	-	-	-	-	-	-	-	-	-	-	-
-	-	-	-	-	-	-	-	-	-	-	-
-	-	-	-	1	130	3	269	-	-	-	-
-	-	-	-	1	60	2	145	-	-	-	-
-	-	-	-	-	-	4	515	-	-	-	-
-	-	-	-	-	-	-	-	-	-	-	-
-	-	-	-	-	-	-	-	-	-	-	-

表 22 醫療院所數及病床數—按權屬別及縣市別分(續3完)

(2) 非公立院所

民國108年至113年底

單位：家、床

縣市別 County/City		非公立診所							
		非公立 診所數 No. of Non-Public Clinics	病床數 Beds in Non-Public Clinics	醫療財團法人診所 Clinics Affiliated with Medical Care Foundation		醫療社團法人診所 Clinics Affiliated with Medical Care Corporation		醫療財團法人 附設醫務室 Infirmary Affiliated with Medical Care Foundation	
				家數 Counts	病床數 Beds	家數 Counts	病床數 Beds	家數 Counts	病床數 Beds
民國108年底	2019	22,084	32,534	10	54	6	34	-	-
民國109年底	2020	22,227	32,287	11	54	7	43	-	-
民國110年底	2021	22,377	31,821	11	65	7	43	-	-
民國111年底	2022	22,677	32,238	12	69	6	43	-	-
民國112年底	2023	22,999	32,649	14	88	5	38	-	-
民國113年底	2024	23,394	32,703	14	82	4	34	-	-
新北市	New Taipei City	3,490	5,634	1	-	1	-	-	-
臺北市	Taipei City	3,901	6,382	8	62	1	-	-	-
桃園市	Taoyuan City	1,808	2,762	-	-	-	-	-	-
臺中市	Taichung City	3,671	3,502	-	-	-	-	-	-
臺南市	Tainan City	2,001	3,470	1	1	-	-	-	-
高雄市	Kaohsiung City	3,032	4,749	1	-	1	25	-	-
宜蘭縣	Yilan County	344	369	1	-	-	-	-	-
新竹縣	Hsinchu County	434	406	-	-	1	9	-	-
苗栗縣	Miaoli County	358	432	-	-	-	-	-	-
彰化縣	Changhua County	1,005	743	-	-	-	-	-	-
南投縣	Nantou County	387	402	-	-	-	-	-	-
雲林縣	Yunlin County	471	676	-	-	-	-	-	-
嘉義縣	Chiayi County	250	308	-	-	-	-	-	-
屏東縣	Pingtung County	600	784	-	-	-	-	-	-
臺東縣	Taitung County	139	236	1	4	-	-	-	-
花蓮縣	Hualien County	256	202	-	-	-	-	-	-
澎湖縣	Penghu County	73	51	-	-	-	-	-	-
基隆市	Keelung City	286	593	-	-	-	-	-	-
新竹市	Hsinchu City	446	476	-	-	-	-	-	-
嘉義市	Chiayi City	390	490	1	15	-	-	-	-
金門縣	Kinmen County	52	36	-	-	-	-	-	-
連江縣	Lienchiang County	-	-	-	-	-	-	-	-

Table 22 Number of Hospitals, Clinics and Beds by Ownership and County/City (Cont'd)

(2) Non-Public Hospitals and Clinics

2019-2024

Unit: Institutions, Beds

Non-Public Clinics													
宗教財團法人附設診所/醫務室 Religiously Affiliated Clinics or Infirmaries		私立醫學院校附設醫務室 Private Medical College Infirmaries		私立事業單位或機構附設醫務室 Infirmaries in Private Enterprise or Institution		公益法人所設診所/醫務室 Clinics or Infirmaries Affiliated with Charitable Corporation		私立西醫診所 Private Western Medicine Clinics		私立牙醫診所 Private Dental Clinics		私立中醫診所 Private Chinese Medicine Clinics	
家數 Counts	病床數 Beds	家數 Counts	病床數 Beds	家數 Counts	病床數 Beds	家數 Counts	病床數 Beds	家數 Counts	病床數 Beds	家數 Counts	病床數 Beds	家數 Counts	病床數 Beds
-	-	1	3	26	50	1	2	11,200	27,666	6,870	80	3,970	4,645
-	-	2	6	25	50	1	2	11,261	27,529	6,889	65	4,031	4,538
-	-	1	3	26	47	1	2	11,373	27,450	6,919	16	4,039	4,195
-	-	1	3	26	47	1	2	11,536	27,949	6,966	29	4,129	4,096
-	-	1	3	25	47	1	2	11,738	28,484	7,023	27	4,192	3,960
-	-	1	3	23	42	1	2	12,010	28,709	7,094	28	4,247	3,803
-	-	-	-	2	2	-	-	1,760	5,029	1,143	1	583	602
-	-	-	-	5	4	-	-	1,868	5,427	1,397	21	622	868
-	-	1	3	7	9	-	-	904	2,354	587	-	309	396
-	-	-	-	-	-	-	-	1,827	3,049	1,011	2	833	451
-	-	-	-	1	1	-	-	1,071	3,038	555	3	373	427
-	-	-	-	2	1	-	-	1,666	4,065	847	-	515	658
-	-	-	-	-	-	-	-	180	369	108	-	55	-
-	-	-	-	-	-	-	-	233	378	125	1	75	18
-	-	-	-	1	2	-	-	175	430	119	-	63	-
-	-	-	-	-	-	-	-	490	731	278	-	237	12
-	-	-	-	-	-	-	-	216	340	89	-	82	62
-	-	-	-	3	14	-	-	260	633	115	-	93	29
-	-	-	-	-	-	1	2	152	294	54	-	43	12
-	-	-	-	1	8	-	-	361	737	149	-	89	39
-	-	-	-	-	-	-	-	76	208	32	-	30	24
-	-	-	-	-	-	-	-	136	185	78	-	42	17
-	-	-	-	-	-	-	-	44	51	24	-	5	-
-	-	-	-	1	1	-	-	143	467	99	-	43	125
-	-	-	-	-	-	-	-	216	453	155	-	75	23
-	-	-	-	-	-	-	-	203	437	113	-	73	38
-	-	-	-	-	-	-	-	29	34	16	-	7	2
-	-	-	-	-	-	-	-	-	-	-	-	-	-

表 23 醫療院所數及病床數—按型態別及縣市別分

民國108年至113年底

單位：家、床

縣市別 County/City		醫院					
		家數 No. of Hospitals	病床數 Beds in Hospitals	西醫醫院			
				合計 Total		綜合醫院 General Hospitals	
				家數 Counts	病床數 Beds	家數 Counts	病床數 Beds
民國108年底	2019	480	135,257	476	135,215	155	98,416
民國109年底	2020	479	137,029	475	136,987	153	99,302
民國110年底	2021	478	138,442	473	138,391	152	100,719
民國111年底	2022	480	139,441	475	139,388	152	101,433
民國112年底	2023	476	138,664	471	138,611	153	101,314
民國113年底	2024	468	137,572	463	137,519	153	100,134
新北市	New Taipei City	52	14,483	52	14,483	14	10,015
臺北市	Taipei City	36	19,842	35	19,831	25	18,661
桃園市	Taoyuan City	34	11,666	34	11,666	7	7,091
臺中市	Taichung City	64	18,480	63	18,468	21	14,542
臺南市	Tainan City	34	9,885	33	9,875	11	7,830
高雄市	Kaohsiung City	83	17,709	82	17,699	16	12,123
宜蘭縣	Yilan County	9	3,231	9	3,231	4	1,882
新竹縣	Hsinchu County	10	3,050	10	3,050	5	2,593
苗栗縣	Miaoli County	14	2,816	13	2,806	4	2,010
彰化縣	Changhua County	29	7,147	29	7,147	8	4,807
南投縣	Nantou County	10	3,124	10	3,124	8	2,065
雲林縣	Yunlin County	15	3,310	15	3,310	5	2,538
嘉義縣	Chiayi County	4	2,921	4	2,921	2	2,206
屏東縣	Pingtung County	23	5,320	23	5,320	7	3,400
臺東縣	Taitung County	7	1,290	7	1,290	-	-
花蓮縣	Hualien County	10	4,177	10	4,177	3	1,886
澎湖縣	Penghu County	3	483	3	483	2	463
基隆市	Keelung City	9	2,337	9	2,337	3	1,706
新竹市	Hsinchu City	9	2,467	9	2,467	5	2,048
嘉義市	Chiayi City	11	3,487	11	3,487	3	2,268
金門縣	Kinmen County	1	304	1	304	-	-
連江縣	Lienchiang County	1	43	1	43	-	-

Table 23 Number of Hospitals, Clinics and Beds by Category and County/City, 2019-2024

Unit: Institutions, Beds

Hospitals									
Western Medicine Hospitals									
醫院 Hospitals		專科醫院 Speciality Hospital		精神科醫院 Psychiatric Hospitals		精神科教學醫院 Psychiatric Teaching Hospitals		慢性醫院 Chronic Hospitals	
家數 Counts	病床數 Beds	家數 Counts	病床數 Beds	家數 Counts	病床數 Beds	家數 Counts	病床數 Beds	家數 Counts	病床數 Beds
267	23,690	4	340	40	11,411	1	300	9	1,058
268	24,619	3	224	40	11,447	1	300	10	1,095
267	24,585	3	224	40	11,453	1	300	10	1,110
270	25,045	3	224	39	11,276	1	300	10	1,110
265	24,460	3	218	39	11,244	1	300	10	1,075
259	24,730	3	207	38	11,103	1	300	9	1,045
29	2,680	-	-	8	1,753	-	-	1	35
7	772	-	-	1	82	-	-	2	316
25	3,520	-	-	2	1,055	-	-	-	-
35	2,395	-	-	7	1,531	-	-	-	-
18	1,174	1	94	2	697	-	-	1	80
60	4,197	2	113	3	966	1	300	-	-
3	945	-	-	1	99	-	-	1	305
4	285	-	-	1	172	-	-	-	-
8	514	-	-	1	282	-	-	-	-
19	1,978	-	-	1	300	-	-	1	62
1	40	-	-	1	1,019	-	-	-	-
9	542	-	-	1	230	-	-	-	-
2	715	-	-	-	-	-	-	-	-
13	1,234	-	-	3	686	-	-	-	-
7	1,290	-	-	-	-	-	-	-	-
4	497	-	-	3	1,794	-	-	-	-
1	20	-	-	-	-	-	-	-	-
3	194	-	-	3	437	-	-	-	-
3	342	-	-	-	-	-	-	1	77
6	1,049	-	-	-	-	-	-	2	170
1	304	-	-	-	-	-	-	-	-
1	43	-	-	-	-	-	-	-	-

表 23 醫療院所數及病床數—按型態別及縣市別分(續)

民國108年至113年底

單位：家、床

縣市別 County/City		醫院					
		牙醫醫院 Dental Hospitals		中醫醫院			
				合計 Total		中醫綜合醫院 Chinese General Hospitals	
		家數 Counts	病床數 Beds	家數 Counts	病床數 Beds	家數 Counts	病床數 Beds
民國108年底	2019	-	-	4	42	-	-
民國109年底	2020	-	-	4	42	-	-
民國110年底	2021	1	9	4	42	-	-
民國111年底	2022	1	11	4	42	-	-
民國112年底	2023	1	11	4	42	-	-
民國113年底	2024	1	11	4	42	-	-
新北市	New Taipei City	-	-	-	-	-	-
臺北市	Taipei City	1	11	-	-	-	-
桃園市	Taoyuan City	-	-	-	-	-	-
臺中市	Taichung City	-	-	1	12	-	-
臺南市	Tainan City	-	-	1	10	-	-
高雄市	Kaohsiung City	-	-	1	10	-	-
宜蘭縣	Yilan County	-	-	-	-	-	-
新竹縣	Hsinchu County	-	-	-	-	-	-
苗栗縣	Miaoli County	-	-	1	10	-	-
彰化縣	Changhua County	-	-	-	-	-	-
南投縣	Nantou County	-	-	-	-	-	-
雲林縣	Yunlin County	-	-	-	-	-	-
嘉義縣	Chiayi County	-	-	-	-	-	-
屏東縣	Pingtung County	-	-	-	-	-	-
臺東縣	Taitung County	-	-	-	-	-	-
花蓮縣	Hualien County	-	-	-	-	-	-
澎湖縣	Penghu County	-	-	-	-	-	-
基隆市	Keelung City	-	-	-	-	-	-
新竹市	Hsinchu City	-	-	-	-	-	-
嘉義市	Chiayi City	-	-	-	-	-	-
金門縣	Kinmen County	-	-	-	-	-	-
連江縣	Lienchiang County	-	-	-	-	-	-

**Table 23 Number of Hospitals, Clinics and Beds by Category and County/City,
2019-2024 (Cont.)**

Unit: Institutions, Beds

Hospitals		診所 Clinics					
Chinese Medicine Hospitals		西醫 Western Medicine Clinics		牙醫 Dental Clinics		中醫 Chinese Medicine Clinics	
家數 Counts	病床數 Beds	家數 Counts	病床數 Beds	家數 Counts	病床數 Beds	家數 Counts	病床數 Beds
4	42	11,663	28,273	6,874	80	3,975	4,656
4	42	11,724	28,137	6,893	65	4,036	4,549
4	42	11,835	28,049	6,922	16	4,043	4,203
4	42	11,998	28,529	6,969	29	4,131	4,096
4	42	12,200	29,066	7,026	27	4,194	3,960
4	42	12,454	29,256	7,097	28	4,249	3,803
-	-	1,797	5,056	1,144	1	583	602
-	-	1,903	5,505	1,399	21	622	868
-	-	927	2,380	587	-	309	396
1	12	1,859	3,058	1,011	2	833	451
1	10	1,114	3,062	555	3	373	427
1	10	1,703	4,165	847	-	516	658
-	-	193	382	108	-	55	-
-	-	247	391	125	1	75	18
1	10	195	436	119	-	63	-
-	-	519	739	278	-	237	12
-	-	230	372	89	-	82	62
-	-	283	663	115	-	94	29
-	-	172	306	54	-	43	12
-	-	396	815	149	-	89	39
-	-	94	250	32	-	30	24
-	-	151	187	78	-	42	17
-	-	55	69	24	-	5	-
-	-	151	470	99	-	43	125
-	-	221	453	155	-	75	23
-	-	206	452	113	-	73	38
-	-	34	36	16	-	7	2
-	-	4	9	-	-	-	-

表 24 醫療院所病床數—按縣市別分

民國 113 年底

單位：床

縣市別 County/City	院所病床數 Beds in Hospitals & Clinics	醫 院						
		一 般 病 床 General Beds						
		合計 Total	急性病床 Acute Beds		慢性病床 Chronic Beds			
			急性 一般病床 Acute General Beds	精神急性 一般病床 Acute Psychiatric Beds	慢性 一般病床 Chronic General Beds	精神慢性 一般病床 Chronic Psychiatric Beds	慢性結核 病床 T.B. Beds	漢生病 病床 Hansen's Disease Beds
總 計 Total	170,659	99,803	76,300	7,384	2,836	13,113	2	168
新北市 New Taipei City	20,142	10,232	7,675	657	274	1,458	-	168
臺北市 Taipei City	26,236	14,657	12,975	1,132	146	404	-	-
桃園市 Taoyuan City	14,442	8,293	6,500	576	304	913	-	-
臺中市 Taichung City	21,991	13,306	10,533	852	339	1,582	-	-
臺南市 Tainan City	13,377	7,145	5,499	412	198	1,036	-	-
高雄市 Kaohsiung City	22,532	12,678	10,354	1,015	541	768	-	-
宜蘭縣 Yilan County	3,613	2,424	1,572	160	126	566	-	-
新竹縣 Hsinchu County	3,460	2,232	1,590	200	-	442	-	-
苗栗縣 Miaoli County	3,252	2,082	1,333	246	-	503	-	-
彰化縣 Changhua County	7,898	5,227	3,744	356	257	870	-	-
南投縣 Nantou County	3,558	2,395	1,261	260	24	850	-	-
雲林縣 Yunlin County	4,002	2,297	1,835	142	-	320	-	-
嘉義縣 Chiayi County	3,239	2,222	1,618	147	40	417	-	-
屏東縣 Pingtung County	6,174	3,866	2,838	354	74	600	-	-
臺東縣 Taitung County	1,564	911	648	97	-	166	-	-
花蓮縣 Hualien County	4,381	3,371	1,342	358	173	1,496	2	-
澎湖縣 Penghu County	552	353	237	36	-	80	-	-
基隆市 Keelung City	2,932	1,758	1,237	147	27	347	-	-
新竹市 Hsinchu City	2,943	1,714	1,561	103	50	-	-	-
嘉義市 Chiayi City	3,977	2,405	1,809	108	263	225	-	-
金門縣 Kinmen County	342	209	113	26	-	70	-	-
連江縣 Lienchiang County	52	26	26	-	-	-	-	-

Table 24 Beds in Hospitals and Clinics by County/City, 2024

Unit: Beds

Hospitals									
特許病床 Special Permitted	特殊病床 Special Beds								
國際醫療病床 International Medical Beds	合計 Total	加護病床 Intensive Care Beds	燒傷病床 Burn Care Beds	燒傷 加護病床 Burn Intensive Care Beds	嬰兒病床 Infant Care Beds	急診觀察床 Emergency Observation Beds	安寧病床 Palliative Care Beds	慢性呼吸照護 病床 Chronic Respiratory Care Beds	亞急性呼吸照 護病床 Subacute Respiratory Care Beds
3	37,766	7,443	146	139	1,524	3,871	893	4,663	718
-	4,251	754	16	-	128	420	116	834	91
-	5,185	1,225	36	31	279	583	131	504	77
-	3,373	620	8	17	131	329	49	184	57
-	5,174	1,074	2	33	269	422	99	660	151
-	2,740	575	4	18	97	306	99	362	60
3	5,028	951	34	21	178	582	94	497	80
-	807	151	2	-	38	80	49	63	20
-	818	124	-	-	40	86	12	140	-
-	734	125	4	-	15	80	16	80	8
-	1,920	421	16	-	102	220	34	169	63
-	729	129	-	-	21	68	22	103	-
-	1,013	164	4	2	24	94	8	215	18
-	699	173	2	7	19	51	20	86	26
-	1,454	275	-	2	38	141	42	161	20
-	379	63	2	-	13	27	14	60	5
-	806	147	2	4	26	77	35	54	20
-	130	23	4	-	6	23	2	-	-
-	579	107	2	-	12	52	12	128	10
-	753	129	-	4	57	133	6	63	12
-	1,082	202	8	-	26	77	31	300	-
-	95	10	-	-	5	14	2	-	-
-	17	1	-	-	-	6	-	-	-

表 24 醫療院所病床數—按縣市別分(續)

民國 113 年底

單位：床

縣 市 別 County/City	醫 院									
	特 殊 病 床									
	精神科 加護病床 Psychiatric Intensive Care Beds	普通隔離 病床 General Isolation Beds	正壓隔離 病床 Positive- pressure Isolation Beds	負壓隔離 病床 Negative- pressure Isolation Beds	骨髓移植 病床 Bone Marrow Transplan- tation Beds	性侵害犯罪 加害人強制 治療病床 Sex Offender Treatment Beds	急性後期 照護病床 Post-acute Care Beds	整合醫學急 診後送病床 Hospitalist Ward Beds (Integrative Medicine)	戒護 病床 Inmate Medical Care Beds	司法精神 病床 Forensic Psychiatric Beds
總 計 Total	172	497	147	1,099	121	-	70	458	62	110
新 北 市 New Taipei City	-	45	-	86	15	-	11	40	-	45
臺 北 市 Taipei City	12	196	44	171	60	-	-	40	-	-
桃 園 市 Taoyuan City	59	19	38	157	5	-	-	-	23	-
臺 中 市 Taichung City	-	2	18	77	18	-	42	219	-	-
臺 南 市 Tainan City	15	38	8	101	4	-	8	-	-	-
高 雄 市 Kaohsiung City	58	64	10	195	6	-	-	89	22	50
宜 蘭 縣 Yilan County	-	-	-	23	-	-	-	-	14	-
新 竹 縣 Hsinchu County	-	13	-	20	-	-	-	-	-	-
苗 栗 縣 Miaoli County	-	6	-	10	-	-	-	-	-	-
彰 化 縣 Changhua County	-	1	4	33	4	-	-	-	-	-
南 投 縣 Nantou County	24	17	-	7	-	-	-	-	-	-
雲 林 縣 Yunlin County	-	40	-	21	-	-	-	-	-	-
嘉 義 縣 Chiayi County	-	8	11	47	2	-	-	-	-	-
屏 東 縣 Pingtung County	4	4	-	33	-	-	9	-	-	-
臺 東 縣 Taitung County	-	-	-	17	-	-	-	-	-	-
花 蓮 縣 Hualien County	-	27	6	23	4	-	-	70	-	15
澎 湖 縣 Penghu County	-	-	-	6	-	-	-	-	-	-
基 隆 市 Keelung City	-	-	3	30	2	-	-	-	3	-
新 竹 市 Hsinchu City	-	5	-	14	-	-	-	-	-	-
嘉 義 市 Chiayi City	-	1	5	22	1	-	-	-	-	-
金 門 縣 Kinmen County	-	7	-	4	-	-	-	-	-	-
連 江 縣 Lienchiang County	-	4	-	2	-	-	-	-	-	-

Table 24 Beds in Hospitals and Clinics by County/City, 2024 (Cont.)

Unit: Beds

Hospitals					診所 Clinics					
Special Beds					合計 Total	觀察床 Observation Beds	嬰兒床 Nursery Bassinets	血液透析床 Hemodialysis Beds	腹膜透析床 Peritoneal Dialysis Beds	產科病床 Maternity Beds
手術 恢復床 Post- operative Recovery Beds	嬰兒床 Nursery Bassinets	血液透析床 Hemodialysis Beds	腹膜透析床 Peritoneal Dialysis Beds	其他 Others						
1,714	2,508	10,707	44	660	33,087	17,963	1,609	12,583	4	928
165	186	1,127	6	166	5,659	2,673	343	2,406	-	237
305	320	1,149	3	19	6,394	4,905	110	1,286	-	93
155	290	1,099	9	124	2,776	1,529	168	974	-	105
248	349	1,421	1	69	3,511	1,718	298	1,367	2	126
113	178	669	1	84	3,492	1,590	238	1,536	-	128
279	463	1,274	5	76	4,823	2,659	91	2,015	-	58
31	48	266	-	22	382	214	5	159	-	4
41	77	261	4	-	410	226	32	124	-	28
23	45	314	-	8	436	159	22	234	1	20
91	121	626	3	12	751	243	70	419	-	19
18	34	276	-	10	434	186	16	222	-	10
42	37	343	1	-	692	345	52	271	-	24
30	25	188	-	4	318	157	-	161	-	-
43	107	544	6	25	854	307	3	539	1	4
14	19	128	1	16	274	184	-	90	-	-
25	34	231	-	6	204	82	-	122	-	-
7	10	49	-	-	69	51	3	15	-	-
15	15	186	1	1	595	329	27	214	-	25
34	85	203	-	8	476	147	62	240	-	27
32	45	319	3	10	490	227	69	174	-	20
3	20	30	-	-	38	23	-	15	-	-
-	-	4	-	-	9	9	-	-	-	-

表 25 醫療院所每萬人口病床數—按縣市別分

民國 113 年底

單位：每萬人口床數

縣市別 County/City	院所 病床數 Beds in Hospitals and Clinics	醫院						
		一般病床 General Beds						
		合計 Total	急性病床 Acute Beds		慢性病床 Chronic Beds			
			急性 一般病床 Acute General Beds	精神急性 一般病床 Acute Psychiatric Beds	慢性 一般病床 Chronic General Beds	精神慢性 一般病床 Chronic Psychiatric Beds	慢性結核 病床 T.B. Beds	漢生病 病床 Hansen's Disease Beds
總計 Total	72.93	42.65	32.61	3.16	1.21	5.60	0.00	0.07
新北市 New Taipei City	49.77	25.28	18.96	1.62	0.68	3.60	-	0.42
臺北市 Taipei City	105.33	58.84	52.09	4.54	0.59	1.62	-	-
桃園市 Taoyuan City	61.75	35.46	27.79	2.46	1.30	3.90	-	-
臺中市 Taichung City	76.88	46.51	36.82	2.98	1.19	5.53	-	-
臺南市 Tainan City	71.97	38.44	29.59	2.22	1.07	5.57	-	-
高雄市 Kaohsiung City	82.49	46.42	37.91	3.72	1.98	2.81	-	-
宜蘭縣 Yilan County	80.43	53.96	34.99	3.56	2.80	12.60	-	-
新竹縣 Hsinchu County	58.19	37.54	26.74	3.36	-	7.43	-	-
苗栗縣 Miaoli County	61.03	39.07	25.02	4.62	-	9.44	-	-
彰化縣 Changhua County	64.44	42.65	30.55	2.90	2.10	7.10	-	-
南投縣 Nantou County	75.33	50.71	26.70	5.50	0.51	18.00	-	-
雲林縣 Yunlin County	60.78	34.89	27.87	2.16	-	4.86	-	-
嘉義縣 Chiayi County	67.65	46.41	33.79	3.07	0.84	8.71	-	-
屏東縣 Pingtung County	78.23	48.98	35.96	4.49	0.94	7.60	-	-
臺東縣 Taitung County	74.40	43.34	30.82	4.61	-	7.90	-	-
花蓮縣 Hualien County	138.91	106.89	42.55	11.35	5.49	47.44	0.06	-
澎湖縣 Penghu County	51.16	32.72	21.96	3.34	-	7.41	-	-
基隆市 Keelung City	81.12	48.64	34.22	4.07	0.75	9.60	-	-
新竹市 Hsinchu City	64.36	37.49	34.14	2.25	1.09	-	-	-
嘉義市 Chiayi City	151.69	91.73	69.00	4.12	10.03	8.58	-	-
金門縣 Kinmen County	23.82	14.55	7.87	1.81	-	4.87	-	-
連江縣 Lienchiang County	37.28	18.64	18.64	-	-	-	-	-

Table 25 Beds in Hospitals and Clinics per 10,000 Population by County/City, 2024

Unit: per 10,000 population

Hospitals									
特許病床 Special Permitted	特殊病床 Special Beds								
國際醫療 病床 International Medical Beds	合 計 Total	加護病床 Intensive Care Beds	燒傷病床 Burn Care Beds	燒傷 加護病床 Burn Intensive Care Beds	嬰兒病床 Infant Care Beds	急診觀察床 Emergency Observation Beds	安寧病床 Palliative Care Beds	慢性呼吸照護 病床 Chronic Respiratory Care Beds	亞急性呼吸照 護病床 Subacute Respiratory Care Beds
0.00	16.14	3.18	0.06	0.06	0.65	1.65	0.38	1.99	0.31
-	10.50	1.86	0.04	-	0.32	1.04	0.29	2.06	0.22
-	20.82	4.92	0.14	0.12	1.12	2.34	0.53	2.02	0.31
-	14.42	2.65	0.03	0.07	0.56	1.41	0.21	0.79	0.24
-	18.09	3.75	0.01	0.12	0.94	1.48	0.35	2.31	0.53
-	14.74	3.09	0.02	0.10	0.52	1.65	0.53	1.95	0.32
0.01	18.41	3.48	0.12	0.08	0.65	2.13	0.34	1.82	0.29
-	17.96	3.36	0.04	-	0.85	1.78	1.09	1.40	0.45
-	13.76	2.09	-	-	0.67	1.45	0.20	2.35	-
-	13.77	2.35	0.08	-	0.28	1.50	0.30	1.50	0.15
-	15.66	3.43	0.13	-	0.83	1.79	0.28	1.38	0.51
-	15.44	2.73	-	-	0.44	1.44	0.47	2.18	-
-	15.39	2.49	0.06	0.03	0.36	1.43	0.12	3.27	0.27
-	14.60	3.61	0.04	0.15	0.40	1.07	0.42	1.80	0.54
-	18.42	3.48	-	0.03	0.48	1.79	0.53	2.04	0.25
-	18.03	3.00	0.10	-	0.62	1.28	0.67	2.85	0.24
-	25.56	4.66	0.06	0.13	0.82	2.44	1.11	1.71	0.63
-	12.05	2.13	0.37	-	0.56	2.13	0.19	-	-
-	16.02	2.96	0.06	-	0.33	1.44	0.33	3.54	0.28
-	16.47	2.82	-	0.09	1.25	2.91	0.13	1.38	0.26
-	41.27	7.70	0.31	-	0.99	2.94	1.18	11.44	-
-	6.62	0.70	-	-	0.35	0.97	0.14	-	-
-	12.19	0.72	-	-	-	4.30	-	-	-

表 25 醫療院所每萬人口病床數—按縣市別分(續)

民國 113 年底

單位：每萬人口床數

縣市別 County/City	醫院								
	特殊病床								
	精神科 加護病床 Psychiatric Intensive Care Beds	普通 隔離病床 General Isolation Beds	正壓 隔離病床 Positive- pressure Isolation Beds	負壓 隔離病床 Negative- pressure Isolation Beds	骨髓移植 病床 Bone Marrow Transplan- tation Beds	性侵害犯罪 加害人強制 治療病床 Sex Offender Treatment Beds	急性後期 照護病床 Post-acute Care Beds	整合醫學急 診後送病床 (Integrative Medicine)	戒護 病床 Inmate Medical Care Beds
總計 Total	0.07	0.21	0.06	0.47	0.05	-	0.03	0.20	0.03
新北市 New Taipei City	-	0.11	-	0.21	0.04	-	0.03	0.10	-
臺北市 Taipei City	0.05	0.79	0.18	0.69	0.24	-	-	0.16	-
桃園市 Taoyuan City	0.25	0.08	0.16	0.67	0.02	-	-	-	0.10
臺中市 Taichung City	-	0.01	0.06	0.27	0.06	-	0.15	0.77	-
臺南市 Tainan City	0.08	0.20	0.04	0.54	0.02	-	0.04	-	-
高雄市 Kaohsiung City	0.21	0.23	0.04	0.71	0.02	-	-	0.33	0.08
宜蘭縣 Yilan County	-	-	-	0.51	-	-	-	-	0.31
新竹縣 Hsinchu County	-	0.22	-	0.34	-	-	-	-	-
苗栗縣 Miaoli County	-	0.11	-	0.19	-	-	-	-	-
彰化縣 Changhua County	-	0.01	0.03	0.27	0.03	-	-	-	-
南投縣 Nantou County	0.51	0.36	-	0.15	-	-	-	-	-
雲林縣 Yunlin County	-	0.61	-	0.32	-	-	-	-	-
嘉義縣 Chiayi County	-	0.17	0.23	0.98	0.04	-	-	-	-
屏東縣 Pingtung County	0.05	0.05	-	0.42	-	-	0.11	-	-
臺東縣 Taitung County	-	-	-	0.81	-	-	-	-	-
花蓮縣 Hualien County	-	0.86	0.19	0.73	0.13	-	-	2.22	-
澎湖縣 Penghu County	-	-	-	0.56	-	-	-	-	-
基隆市 Keelung City	-	-	0.08	0.83	0.06	-	-	-	0.08
新竹市 Hsinchu City	-	0.11	-	0.31	-	-	-	-	-
嘉義市 Chiayi City	-	0.04	0.19	0.84	0.04	-	-	-	-
金門縣 Kinmen County	-	0.49	-	0.28	-	-	-	-	-
連江縣 Lienchiang County	-	2.87	-	1.43	-	-	-	-	-

Table 25 Beds in Hospitals and Clinics per 10,000 Population by County/City, 2024 (Cont.)

Unit: per 10,000 population

Hospitals						診所 Clinics					
Special Beds						合計 Total	觀察床 Observation Beds	嬰兒床 Nursery Bassinets	血液透析床 Hemodialysis Beds	腹膜 透析床 Peritoneal Dialysis Beds	產科病床 Maternity Beds
司法精神 病床 Forensic Psychiatric Beds	手術 恢復床 Post- operative Recovery Beds	嬰兒床 Nursery Bassinets	血液透析床 Hemodialysis Beds	腹膜 透析床 Peritoneal Dialysis Beds	其他 Others						
0.05	0.73	1.07	4.58	0.02	0.28	14.14	7.68	0.69	5.38	0.00	0.40
0.11	0.41	0.46	2.78	0.01	0.41	13.98	6.60	0.85	5.95	-	0.59
-	1.22	1.28	4.61	0.01	0.08	25.67	19.69	0.44	5.16	-	0.37
-	0.66	1.24	4.70	0.04	0.53	11.87	6.54	0.72	4.16	-	0.45
-	0.87	1.22	4.97	-	0.24	12.27	6.01	1.04	4.78	0.01	0.44
-	0.61	0.96	3.60	0.01	0.45	18.79	8.55	1.28	8.26	-	0.69
0.18	1.02	1.70	4.66	0.02	0.28	17.66	9.73	0.33	7.38	-	0.21
-	0.69	1.07	5.92	-	0.49	8.50	4.76	0.11	3.54	-	0.09
-	0.69	1.29	4.39	0.07	-	6.89	3.80	0.54	2.09	-	0.47
-	0.43	0.84	5.89	-	0.15	8.18	2.98	0.41	4.39	0.02	0.38
-	0.74	0.99	5.11	0.02	0.10	6.13	1.98	0.57	3.42	-	0.16
-	0.38	0.72	5.84	-	0.21	9.19	3.94	0.34	4.70	-	0.21
-	0.64	0.56	5.21	0.02	-	10.51	5.24	0.79	4.12	-	0.36
-	0.63	0.52	3.93	-	0.08	6.64	3.28	-	3.36	-	-
-	0.54	1.36	6.89	0.08	0.32	10.82	3.89	0.04	6.83	0.01	0.05
-	0.67	0.90	6.09	0.05	0.76	13.03	8.75	-	4.28	-	-
0.48	0.79	1.08	7.32	-	0.19	6.47	2.60	-	3.87	-	-
-	0.65	0.93	4.54	-	-	6.39	4.73	0.28	1.39	-	-
-	0.42	0.42	5.15	0.03	0.03	16.46	9.10	0.75	5.92	-	0.69
-	0.74	1.86	4.44	-	0.17	10.41	3.21	1.36	5.25	-	0.59
-	1.22	1.72	12.17	0.11	0.38	18.69	8.66	2.63	6.64	-	0.76
-	0.21	1.39	2.09	-	-	2.65	1.60	-	1.04	-	-
-	-	-	2.87	-	-	6.45	6.45	-	-	-	-

表 26 醫療院所病床數—按權屬別分

民國 113 年底

單位：床

權屬別 Ownership	院所 病床數 Beds in Hospitals & Clinics	醫院						
		一般病床 General Beds						
		合計 Total	急性病床 Acute Beds		慢性病床 Chronic Beds			
			急性一般 病床 Acute General Beds	精神急性 一般病床 Acute Psychiatric Beds	慢性一般 病床 Chronic General Beds	精神慢性一 般病床 Chronic Psychiatric Beds	慢性結核 病床 T.B. Beds	漢生病 病床 Hansen's Disease Beds
總計 Total	170,659	99,803	76,300	7,384	2,836	13,113	2	168
醫院合計 All Hospitals	137,572	99,803	76,300	7,384	2,836	13,113	2	168
診所合計 All Clinics	33,087	-	-	-	-	-	-	-
公立院所合計 All Public Hospitals & Clinics	45,866	34,499	23,146	4,430	470	6,283	2	168
公立醫院 Public Hospitals	45,482	34,499	23,146	4,430	470	6,283	2	168
部立及直轄市立醫院 MOHW & Municipality Hospitals	18,120	13,955	8,038	2,413	68	3,268	-	168
縣市立醫院 County & City Hospitals	75	43	43	-	-	-	-	-
公立醫學院校附設醫院 Public Medical College Hospitals	8,090	5,794	5,278	266	-	250	-	-
軍方醫院(民眾診療) Civilian Clinics of Military Hospitals	6,705	5,080	3,546	968	57	507	2	-
榮民醫院 Veterans General Hospitals	12,211	9,442	6,123	783	278	2,258	-	-
公立機關(構)附設醫院 Hospitals Affiliated with Public Agency	271	175	108	-	67	-	-	-
公立中醫醫院 Public Chinese Medicine Hospitals	10	10	10	-	-	-	-	-
公立診所 Public Clinics	384	-	-	-	-	-	-	-
部立及直轄市立診所 MOHW & Municipality Clinics	-	-	-	-	-	-	-	-
縣市立診所 County & City Clinics	2	-	-	-	-	-	-	-
衛生所 Public Health Centers	314	-	-	-	-	-	-	-
公立學校附設醫務室 Public School Clinics	4	-	-	-	-	-	-	-
軍方診所(民眾門診部) Civilian Clinics of Military Clinics	13	-	-	-	-	-	-	-
榮民診所(榮家醫務室) Veterans Clinics (VAC)	15	-	-	-	-	-	-	-
機關(構)附設醫務室 Infirmaries Affiliated with Public Agency	36	-	-	-	-	-	-	-
行政法人附設診所 Clinics Affiliated with Independent Administrative Agency	-	-	-	-	-	-	-	-

Table 26 Beds in Hospitals and Clinics by Ownership, 2024

Unit: Beds

Hospitals									
特許病床 Special Permitted	特殊病床 Special Beds								
國際 醫療病床 International Medical Beds	合計 Total	加護病床 Intensive Care Beds	燒傷病床 Burn Care Beds	燒傷 加護病床 Burn Intensive Care Beds	嬰兒病床 Infant Care Beds	急診觀察床 Emergency Observation Beds	安寧病床 Palliative Care Beds	慢性呼吸 照護病床 Chronic Respiratory Care Beds	亞急性呼吸 照護病床 Subacute Respiratory Care Beds
3	37,766	7,443	146	139	1,524	3,871	893	4,663	718
3	37,766	7,443	146	139	1,524	3,871	893	4,663	718
-	-	-	-	-	-	-	-	-	-
-	10,983	2,312	56	54	358	1,230	367	1,267	189
-	10,983	2,312	56	54	358	1,230	367	1,267	189
-	4,165	742	4	2	94	397	138	634	33
-	32	1	-	-	-	6	-	14	-
-	2,296	581	16	20	113	326	65	63	55
-	1,625	370	22	14	66	206	15	234	53
-	2,769	615	14	18	85	292	139	290	48
-	96	3	-	-	-	3	10	32	-
-	-	-	-	-	-	-	-	-	-
-	-	-	-	-	-	-	-	-	-
-	-	-	-	-	-	-	-	-	-
-	-	-	-	-	-	-	-	-	-
-	-	-	-	-	-	-	-	-	-
-	-	-	-	-	-	-	-	-	-
-	-	-	-	-	-	-	-	-	-
-	-	-	-	-	-	-	-	-	-
-	-	-	-	-	-	-	-	-	-
-	-	-	-	-	-	-	-	-	-

表 26 醫療院所病床數—按權屬別分(續1)

民國 113 年底

單位：床

權屬別 Ownership	醫院							
	特殊病床							
	精神科加護 病床 Psychiatric Intensive Care Beds	普通隔離 病床 General Isolation Beds	正壓隔離 病床 Positive- pressure Isolation Beds	負壓隔離 病床 Negative- pressure Isolation Beds	骨髓移植 病床 Bone Marrow Transplantation Beds	性侵害犯罪 加害人強制 治療病床 Sex Offender Treatment Beds	急性後 期照護 病床 Post- acute Care Beds	整合醫學急 診後送病床 Hospitalist Ward Beds (Integrative Medicine)
總計 Total	172	497	147	1,099	121	-	70	458
醫院合計 All Hospitals	172	497	147	1,099	121	-	70	458
診所合計 All Clinics	-	-	-	-	-	-	-	-
公立院所合計 All Public Hospitals & Clinics	168	338	59	531	60	-	53	206
公立醫院 Public Hospitals	168	338	59	531	60	-	53	206
部立及直轄市立醫院 MOHW & Municipality Hospitals	166	26	-	263	-	-	53	-
縣市立醫院 County & City Hospitals	-	4	-	2	-	-	-	-
公立醫學院校附設醫院 Public Medical College Hospitals	2	151	7	113	40	-	-	-
軍方醫院(民眾診療) Civilian Clinics of Military Hospitals	-	8	-	53	2	-	-	40
榮民醫院 Veterans General Hospitals	-	149	52	100	18	-	-	166
公立機關(構)附設醫院 Hospitals Affiliated with Public Agency	-	-	-	-	-	-	-	-
公立中醫醫院 Public Chinese Medicine Hospitals	-	-	-	-	-	-	-	-
公立診所 Public Clinics	-	-	-	-	-	-	-	-
部立及直轄市立診所 MOHW & Municipality Clinics	-	-	-	-	-	-	-	-
縣市立診所 County & City Clinics	-	-	-	-	-	-	-	-
衛生所 Public Health Centers	-	-	-	-	-	-	-	-
公立學校附設醫務室 Public School Clinics	-	-	-	-	-	-	-	-
軍方診所(民眾門診部) Civilian Clinics of Military Clinics	-	-	-	-	-	-	-	-
榮民診所(榮家醫務室) Veterans Clinics (VAC)	-	-	-	-	-	-	-	-
機關(構)附設醫務室 Infirmarys Affiliated with Public Agency	-	-	-	-	-	-	-	-
行政法人附設診所 Clinics Affiliated with Independent Administrative Agency	-	-	-	-	-	-	-	-

Table 26 Beds in Hospitals and Clinics by Ownership, 2024 (Cont.1)

Unit: Beds

Hospitals							診所 Clinics					
Special Beds							合計 Total	觀察床 Observation Beds	嬰兒床 Nursery Bassinets	血液 透析床 Hemodialysis Beds	腹膜 透析床 Peritoneal Dialysis Beds	產科 病床 Maternity Beds
戒護 病床 Inmate Medical Care Beds	司法精神 病床 Forensic Psychia- tric Beds	手術恢復 床 Post- operative Recovery Beds	嬰兒床 Nursery Bassinets	血液 透析床 Hemodia- lysis Beds	腹膜 透析床 Peritoneal Dialysis Beds	其他 Others						
62	110	1,714	2,508	10,707	44	660	33,087	17,963	1,609	12,583	4	928
62	110	1,714	2,508	10,707	44	660	-	-	-	-	-	-
-	-	-	-	-	-	-	33,087	17,963	1,609	12,583	4	928
48	110	496	442	2,541	16	82	384	350	-	34	-	-
48	110	496	442	2,541	16	82	-	-	-	-	-	-
26	95	130	155	1,165	8	34	-	-	-	-	-	-
-	-	-	-	4	-	1	-	-	-	-	-	-
-	-	144	92	494	3	11	-	-	-	-	-	-
22	-	59	116	342	1	2	-	-	-	-	-	-
-	15	161	79	490	4	34	-	-	-	-	-	-
-	-	2	-	46	-	-	-	-	-	-	-	-
-	-	-	-	-	-	-	-	-	-	-	-	-
-	-	-	-	-	-	-	384	350	-	34	-	-
-	-	-	-	-	-	-	-	-	-	-	-	-
-	-	-	-	-	-	-	2	2	-	-	-	-
-	-	-	-	-	-	-	314	280	-	34	-	-
-	-	-	-	-	-	-	4	4	-	-	-	-
-	-	-	-	-	-	-	13	13	-	-	-	-
-	-	-	-	-	-	-	15	15	-	-	-	-
-	-	-	-	-	-	-	36	36	-	-	-	-
-	-	-	-	-	-	-	-	-	-	-	-	-

表 26 醫療院所病床數—按權屬別分 (續2)

民國113年底

單位：床

權屬別 Ownership	院所 病床數 Beds in Hospitals and Clinics	醫院						
		一般病床 General Beds						
		合計 Total	急性病床 Acute Beds		慢性病床 Chronic Beds			
			急性一般 病床 General Acute Beds	精神急性 一般病床 Acute Psychiatric Beds	慢性一般 病床 General Chronic Beds	精神慢性一 般病床 Chronic Psychiatric Beds	慢性結核 病床 T.B. Beds	漢生病 病床 Hansen's Disease Beds
非公立院所合計 All Non-Public Hospitals & Clinics	124,793	65,304	53,154	2,954	2,366	6,830	-	-
非公立醫院 Non-Public Hospitals	92,090	65,304	53,154	2,954	2,366	6,830	-	-
醫療財團法人醫院 Hospitals Affiliated with Medical Care Foundation	44,165	31,429	26,922	1,318	1,572	1,617	-	-
醫療社團法人醫院 Hospitals Affiliated with Medical Care Corporation	13,914	10,198	7,257	669	469	1,803	-	-
宗教財團法人附設醫院 Religiously Affiliated Hospitals	1,535	1,136	1,087	49	-	-	-	-
私立醫學院校附設醫院 Private Medical College Hospitals	11,978	8,584	8,061	280	15	228	-	-
公益法人所設醫院 Hospitals Affiliated with Charitable Corporation	1,541	1,339	209	140	79	911	-	-
私立西醫醫院 Private Western Medicine Hospitals	18,924	12,586	9,586	498	231	2,271	-	-
私立牙醫醫院 Private Dental Hospitals	11	10	10	-	-	-	-	-
私立中醫醫院 Private Chinese Medicine Hospitals	22	22	22	-	-	-	-	-
非公立診所 Non-Public Clinics	32,703	-	-	-	-	-	-	-
醫療財團法人診所 Clinics Affiliated with Medical Care Foundation	82	-	-	-	-	-	-	-
醫療社團法人診所 Clinics Affiliated with Medical Care Corporation	34	-	-	-	-	-	-	-
醫療財團法人附設醫務室 Infirmarys in Medical Care Foundation	-	-	-	-	-	-	-	-
宗教財團法人附設診所/醫務室 Religiously Affiliated Clinics or Infirmarys	-	-	-	-	-	-	-	-
私立醫學院校附設醫務室 Private Medical College Infirmarys	3	-	-	-	-	-	-	-
私立事業單位或機構附設醫務室 Infirmarys in Private Enterprise or Institution	42	-	-	-	-	-	-	-
公益法人所設診所/醫務室 Clinics or Infirmarys Affiliated with Charitable Corporation	2	-	-	-	-	-	-	-
私立西醫診所 Private Western Medicine Clinics	28,709	-	-	-	-	-	-	-
私立牙醫診所 Private Dental Clinics	28	-	-	-	-	-	-	-
私立中醫診所 Private Chinese Medicine Clinics	3,803	-	-	-	-	-	-	-

Table 26 Beds in Hospitals and Clinics by Ownership, 2024 (Cont.2)

Unit: Beds

Hospitals									
特許病床 Special Permitted	特 殊 病 床 Special Beds								
國際 醫療病床 International Medical Beds	合 計 Total	加護病床 Intensive Care Beds	燒傷病床 Burn Care Beds	燒傷 加護病床 Burn Intensive Care Beds	嬰兒病床 Infant Care Beds	急診觀察床 Emergency Observation Beds	安寧病床 Palliative Care Beds	慢性呼吸 照護病床 Chronic Respiratory Care Beds	亞急性呼吸 照護病床 Subacute Respiratory Care Beds
3	26,783	5,131	90	85	1,166	2,641	526	3,396	529
3	26,783	5,131	90	85	1,166	2,641	526	3,396	529
-	12,736	2,896	76	53	723	1,571	383	394	308
-	3,716	706	2	12	135	338	18	658	86
-	399	89	-	-	20	40	8	20	12
-	3,394	908	12	20	201	393	98	48	93
-	202	12	-	-	-	9	-	104	-
3	6,335	520	-	-	87	290	19	2,172	30
-	1	-	-	-	-	-	-	-	-
-	-	-	-	-	-	-	-	-	-
-	-	-	-	-	-	-	-	-	-
-	-	-	-	-	-	-	-	-	-
-	-	-	-	-	-	-	-	-	-
-	-	-	-	-	-	-	-	-	-
-	-	-	-	-	-	-	-	-	-
-	-	-	-	-	-	-	-	-	-
-	-	-	-	-	-	-	-	-	-
-	-	-	-	-	-	-	-	-	-
-	-	-	-	-	-	-	-	-	-
-	-	-	-	-	-	-	-	-	-
-	-	-	-	-	-	-	-	-	-
-	-	-	-	-	-	-	-	-	-
-	-	-	-	-	-	-	-	-	-

表 26 醫療院所病床數—按權屬別分(續3完)

民國 113 年底

單位：床

權屬別 Ownership	醫院							
	特殊病床							
	精神科 加護病床 Psychiatric Intensive Care Beds	普通隔離 病床 General Isolation Beds	正壓隔離 病床 Positive- pressure Isolation Beds	負壓隔離 病床 Negative- pressure Isolation Beds	骨髓移植 病床 Bone Marrow Transplantation Beds	性侵害犯罪 被害人強制 治療病床 Sex Offender Treatment Beds	急性後 期照護 病床 Post- acute Care Beds	整合醫學急 診後送病床 Hospitalist Ward (Integrative Medicine)
非公立院所合計 All Non-Public Hospitals & Clinics	4	159	88	568	61	-	17	252
非公立醫院 Non-Public Hospitals	4	159	88	568	61	-	17	252
醫療財團法人醫院 Hospitals Affiliated with Medical Care Foundation	4	110	79	432	44	-	8	158
醫療社團法人醫院 Hospitals Affiliated with Medical Care Corporation	-	22	5	37	-	-	-	-
宗教財團法人附設醫院 Religiously Affiliated Hospitals	-	4	-	9	-	-	-	-
私立醫學院校附設醫院 Private Medical College Hospitals	-	16	4	71	17	-	-	94
公益法人所設醫院 Hospitals Affiliated with Charitable Corporation	-	-	-	-	-	-	-	-
私立西醫醫院 Private Western Medicine Hospitals	-	7	-	19	-	-	9	-
私立牙醫醫院 Private Dental Hospitals	-	-	-	-	-	-	-	-
私立中醫醫院 Private Chinese Medicine Hospitals	-	-	-	-	-	-	-	-
非公立診所 Non-Public Clinics	-	-	-	-	-	-	-	-
醫療財團法人診所 Clinics Affiliated with Medical Care Foundation	-	-	-	-	-	-	-	-
醫療社團法人診所 Clinics Affiliated with Medical Care Corporation	-	-	-	-	-	-	-	-
醫療財團法人附設醫務室 Infirmaries in Medical Care Foundation	-	-	-	-	-	-	-	-
宗教財團法人附設診所/醫務室 Religiously Affiliated Clinics or Infirmaries	-	-	-	-	-	-	-	-
私立醫學院校附設醫務室 Private Medical College Infirmaries	-	-	-	-	-	-	-	-
私立事業單位或機構附設醫務室 Infirmaries in Private Enterprise or Institution	-	-	-	-	-	-	-	-
公益法人所設診所/醫務室 Clinics or Infirmaries Affiliated with Charitable Corporation	-	-	-	-	-	-	-	-
私立西醫診所 Private Western Medicine Clinics	-	-	-	-	-	-	-	-
私立牙醫診所 Private Dental Clinics	-	-	-	-	-	-	-	-
私立中醫診所 Private Chinese Medicine Clinics	-	-	-	-	-	-	-	-

Table 26 Beds in Hospitals and Clinics by Ownership, 2024 (Cont'd)

Unit: Beds

Hospitals							診所 Clinics					
Special Beds							合計 Total	觀察床 Observation Beds	嬰兒床 Nursery Bassinets	血液 透析床 Hemodialysis Beds	腹膜 透析床 Peritoneal Dialysis Beds	產科 病床 Maternity Beds
戒護 病床 Inmate Medical Care Beds	司法精神 病床 Forensic Psychiatric Beds	手術恢復 床 Post- operative Recovery Beds	嬰兒床 Nursery Bassinets	血液 透析床 Hemodialysis Beds	腹膜 透析床 Peritoneal Dialysis Beds	其他 Other						
14	-	1,218	2,066	8,166	28	578	32,703	17,613	1,609	12,549	4	928
14	-	1,218	2,066	8,166	28	578	-	-	-	-	-	-
14	-	579	801	3,833	12	258	-	-	-	-	-	-
-	-	153	296	1,195	7	46	-	-	-	-	-	-
-	-	19	30	135	1	12	-	-	-	-	-	-
-	-	202	222	934	4	57	-	-	-	-	-	-
-	-	4	-	73	-	-	-	-	-	-	-	-
-	-	260	717	1,996	4	205	-	-	-	-	-	-
-	-	1	-	-	-	-	-	-	-	-	-	-
-	-	-	-	-	-	-	-	-	-	-	-	-
-	-	-	-	-	-	-	32,703	17,613	1,609	12,549	4	928
-	-	-	-	-	-	-	82	32	-	50	-	-
-	-	-	-	-	-	-	34	10	-	24	-	-
-	-	-	-	-	-	-	-	-	-	-	-	-
-	-	-	-	-	-	-	-	-	-	-	-	-
-	-	-	-	-	-	-	3	3	-	-	-	-
-	-	-	-	-	-	-	42	30	-	12	-	-
-	-	-	-	-	-	-	2	2	-	-	-	-
-	-	-	-	-	-	-	28,709	13,705	1,609	12,463	4	928
-	-	-	-	-	-	-	28	28	-	-	-	-
-	-	-	-	-	-	-	3,803	3,803	-	-	-	-

表 27 醫療院所病床數—按型態別分

民國 113 年底

單位：床

型態別 Category	院所 病床數 Beds in Hospitals & Clinics	醫院						
		一般病床 General Beds						
		合計 Total	急性病床 Acute Beds		慢性病床 Chronic Beds			
			急性一般 病床 Acute General Beds	精神急性 一般病床 Acute Psychiatric Beds	慢性一般病 床 General Chronic Beds	精神慢性一 般病床 Chronic Psychiatric Beds	慢性結核 病床 Chronic T.B. Beds	漢生病 病床 Hansen's Disease Beds
總計 Total	170,659	99,803	76,300	7,384	2,836	13,113	2	168
西醫醫院 Western Medicine Hospitals	137,519	99,751	76,248	7,384	2,836	13,113	2	168
綜合醫院 General Hospitals	100,134	71,905	62,841	3,832	1,900	3,330	2	-
醫院 Hospitals	24,730	15,924	13,102	834	400	1,420	-	168
專科醫院 Speciality Hospitals	207	88	88	-	-	-	-	-
精神科醫院 Psychiatric Hospitals	11,103	10,745	153	2,628	-	7,964	-	-
精神科教學醫院 Psychiatric Teaching Hospitals	300	299	-	70	-	229	-	-
慢性醫院 Chronic Hospitals	1,045	790	64	20	536	170	-	-
西醫診所 Western Medicine Clinics	29,256	-	-	-	-	-	-	-
牙醫醫院 Dental Hospitals	11	10	10	-	-	-	-	-
牙醫診所 Dental Clinics	28	-	-	-	-	-	-	-
中醫醫院 Chinese Medicine Hospitals	42	42	42	-	-	-	-	-
中醫診所 Chinese Medicine Clinics	3,803	-	-	-	-	-	-	-

Table 27 Beds in Hospitals and Clinics by Category, 2024

Unit: Beds

Hospitals						
特許病床 Special Permitted	特殊病床 Special Beds					
國際醫療病床 International Medical Beds	合計 Total	加護病床 Intensive Care Beds	燒傷病床 Burn Care Beds	燒傷加護病床 Burn Intensive Care Beds	嬰兒病床 Infant Care Beds	急診觀察床 Emergency Observation Beds
3	37,766	7,443	146	139	1,524	3,871
3	37,765	7,443	146	139	1,524	3,871
-	28,229	6,751	142	139	1,394	3,349
3	8,803	681	4	-	130	502
-	119	-	-	-	-	-
-	358	8	-	-	-	16
-	1	-	-	-	-	1
-	255	3	-	-	-	3
-	-	-	-	-	-	-
-	1	-	-	-	-	-
-	-	-	-	-	-	-
-	-	-	-	-	-	-
-	-	-	-	-	-	-

表 27 醫療院所病床數—按型態別分(續)

民國 113 年底

單位：床

型態別 Category	醫院										
	特殊病床										
	安寧 病床 Palliative Care Beds	慢性呼吸照 護病床 Chronic Respiratory Care Beds	亞急性呼吸 照護 病床 Subacute Respiratory Care Beds	精神科 加護病床 Psychiatric Intensive Care Beds	普通隔離 病床 General Isolation Beds	正壓隔離 病床 Positive- pressure Isolation Beds	負壓隔離 病床 Negative- pressure Isolation Beds	骨髓移植 病床 Bone Marrow Transplan- tation Beds	性侵害犯 罪加害人 強制治療 病床 Sex Offender Treatment Beds	急性後期 照護病床 Post-acute Care Beds	整合醫學急 診後送病床 Hospitalist Ward Beds (Integrative Medicine)
總計 Total	893	4,663	718	172	497	147	1,099	121	-	70	458
西醫醫院 Western Medicine Hospitals	893	4,663	718	172	497	147	1,099	121	-	70	458
綜合醫院 General Hospitals	782	1,701	650	14	457	144	946	121	-	42	458
醫院 Hospitals	95	2,778	68	-	34	3	153	-	-	28	-
專科醫院 Speciality Hospitals	-	29	-	-	-	-	-	-	-	-	-
精神科醫院 Psychiatric Hospitals	6	-	-	158	6	-	-	-	-	-	-
精神科教學醫院 Psychiatric Teaching Hospitals	-	-	-	-	-	-	-	-	-	-	-
慢性醫院 Chronic Hospitals	10	155	-	-	-	-	-	-	-	-	-
西醫診所 Western Medicine Clinics	-	-	-	-	-	-	-	-	-	-	-
牙醫醫院 Dental Hospitals	-	-	-	-	-	-	-	-	-	-	-
牙醫診所 Dental Clinics	-	-	-	-	-	-	-	-	-	-	-
中醫醫院 Chinese Medicine Hospitals	-	-	-	-	-	-	-	-	-	-	-
中醫診所 Chinese Medicine Clinics	-	-	-	-	-	-	-	-	-	-	-

Table 27 Beds in Hospitals and Clinics by Category, 2024 (Cont.)

Unit: Beds

Hospitals							診所 Clinics					
Special Beds							合計 Total	觀察床 Observation Beds	嬰兒床 Nursery Bassinets	血液 透析床 Hemodial- ysis Beds	腹膜 透析床 Peritoneal Dialysis Beds	產科病床 Maternity Beds
戒護 病床 Inmate Medical Care Beds	司法精神病 床 Forensic Psychiatric Beds	手術 恢復床 Post- operative Recovery Beds	嬰兒床 Nursery Bassinets	血液 透析床 Hemodialysis Beds	腹膜 透析床 Peritoneal Dialysis Beds	其他 Others						
62	110	1,714	2,508	10,707	44	660	33,087	17,963	1,609	12,583	4	928
62	110	1,713	2,508	10,707	44	660	-	-	-	-	-	-
62	-	1,365	1,693	7,559	21	439	-	-	-	-	-	-
-	15	341	775	2,966	23	207	-	-	-	-	-	-
-	-	6	34	45	-	5	-	-	-	-	-	-
-	95	1	6	53	-	9	-	-	-	-	-	-
-	-	-	-	-	-	-	-	-	-	-	-	-
-	-	-	-	84	-	-	-	-	-	-	-	-
-	-	-	-	-	-	-	29,256	14,132	1,609	12,583	4	928
-	-	1	-	-	-	-	-	-	-	-	-	-
-	-	-	-	-	-	-	28	28	-	-	-	-
-	-	-	-	-	-	-	-	-	-	-	-	-
-	-	-	-	-	-	-	3,803	3,803	-	-	-	-

表 28 醫療院所執業醫事人員數—按縣市別分

民國 113 年底

單位：人

縣市別 County/City	年底人口數 Population (End of Year)	執業醫事人員數			
		合計 Total	西醫師 Western Medicine Physicians	中醫師 Doctors of Chinese Medicine	牙醫師 Dentists
總計 Total	23,400,220	293,604	55,178	8,037	16,690
新北市 New Taipei City	4,047,001	34,835	6,849	1,099	2,878
臺北市 Taipei City	2,490,869	53,975	11,857	1,173	3,595
桃園市 Taoyuan City	2,338,648	24,982	4,669	651	1,487
臺中市 Taichung City	2,860,601	40,847	7,550	1,607	2,256
臺南市 Tainan City	1,858,651	24,201	4,214	667	1,273
高雄市 Kaohsiung City	2,731,412	39,520	7,514	995	1,996
宜蘭縣 Yilan County	449,212	5,188	766	91	201
新竹縣 Hsinchu County	594,641	5,048	836	135	318
苗栗縣 Miaoli County	532,854	3,975	584	119	203
彰化縣 Changhua County	1,225,675	13,188	2,246	420	641
南投縣 Nantou County	472,299	4,248	654	144	158
雲林縣 Yunlin County	658,427	5,838	950	162	190
嘉義縣 Chiayi County	478,786	4,888	964	86	103
屏東縣 Pingtung County	789,239	8,504	1,263	173	256
臺東縣 Taitung County	210,219	2,287	333	56	69
花蓮縣 Hualien County	315,374	5,125	910	101	148
澎湖縣 Penghu County	107,901	737	129	5	35
基隆市 Keelung City	361,441	3,602	780	86	217
新竹市 Hsinchu City	457,242	6,263	1,038	135	397
嘉義市 Chiayi City	262,177	5,795	959	125	241
金門縣 Kinmen County	143,601	459	93	7	20
連江縣 Lienchiang County	13,950	99	20	-	8

Table 28 Health Professionals in Hospitals and Clinics by County/City, 2024

Unit: Persons

Health Professionals						
藥師 Pharmacists	藥劑生 Assistant Pharmacists	醫事檢驗師 Medical Laboratory Scientists	醫事檢驗生 Medical Laboratory Technicians	醫事放射師 Medical Radiation Technologist	醫事放射士 Medical Radiation Technicians	護理師 Registered Professional Nurses
15,504	1,678	8,942	73	7,553	28	146,371
1,848	280	780	7	847	3	15,628
2,652	132	1,917	14	1,608	2	25,931
1,021	109	684	20	569	4	12,669
2,311	243	1,276	5	1,097	1	20,335
1,376	115	747	-	567	3	12,348
2,474	311	1,119	3	861	6	19,830
199	5	146	1	148	1	2,950
249	44	154	3	143	2	2,463
165	65	127	6	110	1	1,801
723	97	415	1	324	1	6,908
259	52	127	-	121	-	2,144
295	33	200	1	140	-	3,167
224	15	148	-	111	-	2,830
518	60	292	2	221	-	4,645
100	7	76	-	74	-	1,291
217	4	171	-	139	-	2,851
35	3	30	-	25	1	330
173	26	97	6	78	-	1,743
265	55	215	1	177	1	3,233
373	21	196	2	172	1	3,012
17	1	17	1	17	1	224
10	-	8	-	4	-	38

表 28 醫療院所執業醫事人員數—按縣市別分(續)

民國 113 年底

單位：人

縣市別 County/City	執業醫事人員數							
	護士 Registered Nurses	助產師 Registered Professional Midwives	助產士 Midwives	鑲牙生 Dental Technology Assistants	營養師 Dietitians	物理治療師 Physiotherapists	物理治療生 Physiotherapy Technicians	職能治療師 Occupational Therapists
總計 Total	11,523	104	56	-	2,355	7,088	1,538	3,619
新北市 New Taipei City	1,493	16	5	-	233	1,129	216	539
臺北市 Taipei City	1,420	23	8	-	483	1,167	146	442
桃園市 Taoyuan City	1,242	4	2	-	177	564	143	333
臺中市 Taichung City	1,201	9	9	-	330	903	202	491
臺南市 Tainan City	1,005	11	3	-	175	671	158	338
高雄市 Kaohsiung City	1,734	6	9	-	279	914	233	411
宜蘭縣 Yilan County	253	1	1	-	51	121	41	77
新竹縣 Hsinchu County	284	1	1	-	40	141	31	66
苗栗縣 Miaoli County	332	-	-	-	44	142	44	109
彰化縣 Changhua County	428	10	5	-	121	281	70	161
南投縣 Nantou County	203	-	1	-	44	86	38	101
雲林縣 Yunlin County	301	2	-	-	51	122	36	72
嘉義縣 Chiayi County	140	2	1	-	39	59	12	48
屏東縣 Pingtung County	547	5	2	-	72	198	42	75
臺東縣 Taitung County	119	1	1	-	24	49	14	20
花蓮縣 Hualien County	146	4	2	-	37	109	19	107
澎湖縣 Penghu County	49	-	1	-	7	45	11	21
基隆市 Keelung City	133	-	-	-	27	92	17	47
新竹市 Hsinchu City	240	2	3	-	62	128	38	68
嘉義市 Chiayi City	231	7	2	-	52	146	23	86
金門縣 Kinmen County	20	-	-	-	4	16	4	7
連江縣 Lienchiang County	2	-	-	-	3	5	-	-

Table 28 Health Professionals in Hospitals and Clinics by County/City, 2024 (Cont.)

Unit: Persons

Health Professionals									
職能治療生 Occupational Therapy Technicians	臨床心理師 Clinical Psychologists	諮商心理師 Counseling Psychologists	呼吸治療師 Respiratory Therapists	語言治療師 Speech Therapists	聽力師 Audiologists	牙體技術師 Dental Technologists	牙體技術生 Dental Technicians	驗光師 Opticians	驗光生 Optometric Technicians
134	1,386	502	2,206	1,434	350	240	16	632	367
9	156	51	311	247	42	25	1	92	51
4	303	225	339	173	69	51	3	170	68
4	99	28	226	140	26	34	5	43	29
31	163	52	252	246	48	38	2	129	60
13	90	22	199	97	37	17	2	30	23
23	145	42	294	140	33	11	-	65	72
5	39	2	52	30	5	1	-	1	-
1	40	12	28	26	7	2	-	17	4
5	22	2	21	60	2	4	1	3	3
12	52	10	99	79	19	21	1	29	14
4	33	4	22	29	5	3	-	8	8
5	26	5	43	16	10	-	-	7	4
1	19	-	67	9	5	-	-	3	2
6	27	2	55	21	7	8	1	2	4
-	14	5	20	9	4	-	-	-	1
4	66	5	42	21	8	10	-	3	1
-	3	-	1	5	1	-	-	-	-
2	17	-	36	20	3	-	-	1	1
3	43	31	37	41	9	5	-	18	18
2	26	4	58	23	8	10	-	11	4
-	3	-	4	2	1	-	-	-	-
-	-	-	-	-	1	-	-	-	-

表 29 醫療院所每萬人口執業醫事人員數—按縣市別分

民國 113 年底

單位：人

縣市別 County/City	年底人口數 Population (End of Year)	執業醫事人員數			
		合計 Total	西醫師 Western Medicine Physicians	中醫師 Doctors of Chinese Medicine	牙醫師 Dentists
總計 Total	23,400,220	125.47	23.58	3.43	7.13
新北市 New Taipei City	4,047,001	86.08	16.92	2.72	7.11
臺北市 Taipei City	2,490,869	216.69	47.60	4.71	14.43
桃園市 Taoyuan City	2,338,648	106.82	19.96	2.78	6.36
臺中市 Taichung City	2,860,601	142.79	26.39	5.62	7.89
臺南市 Tainan City	1,858,651	130.21	22.67	3.59	6.85
高雄市 Kaohsiung City	2,731,412	144.69	27.51	3.64	7.31
宜蘭縣 Yilan County	449,212	115.49	17.05	2.03	4.47
新竹縣 Hsinchu County	594,641	84.89	14.06	2.27	5.35
苗栗縣 Miaoli County	532,854	74.60	10.96	2.23	3.81
彰化縣 Changhua County	1,225,675	107.60	18.32	3.43	5.23
南投縣 Nantou County	472,299	89.94	13.85	3.05	3.35
雲林縣 Yunlin County	658,427	88.67	14.43	2.46	2.89
嘉義縣 Chiayi County	478,786	102.09	20.13	1.80	2.15
屏東縣 Pingtung County	789,239	107.75	16.00	2.19	3.24
臺東縣 Taitung County	210,219	108.79	15.84	2.66	3.28
花蓮縣 Hualien County	315,374	162.51	28.85	3.20	4.69
澎湖縣 Penghu County	107,901	68.30	11.96	0.46	3.24
基隆市 Keelung City	361,441	99.66	21.58	2.38	6.00
新竹市 Hsinchu City	457,242	136.97	22.70	2.95	8.68
嘉義市 Chiayi City	262,177	221.03	36.58	4.77	9.19
金門縣 Kinmen County	143,601	31.96	6.48	0.49	1.39
連江縣 Lienchiang County	13,950	70.97	14.34	-	5.73

**Table 29 Health Professionals in Hospitals and Clinics per 10,000 Population
by County/City, 2024**

Unit: Persons

Health Professionals						
藥師 Pharmacists	藥劑生 Assistant Pharmacists	醫事檢驗師 Medical Laboratory Scientists	醫事檢驗生 Medical Laboratory Technicians	醫事放射師 Medical Radiation Technologist	醫事放射士 Medical Radiation Technicians	護理師 Registered Professional Nurses
6.63	0.72	3.82	0.03	3.23	0.01	62.55
4.57	0.69	1.93	0.02	2.09	0.01	38.62
10.65	0.53	7.70	0.06	6.46	0.01	104.10
4.37	0.47	2.92	0.09	2.43	0.02	54.17
8.08	0.85	4.46	0.02	3.83	-	71.09
7.40	0.62	4.02	-	3.05	0.02	66.44
9.06	1.14	4.10	0.01	3.15	0.02	72.60
4.43	0.11	3.25	0.02	3.29	0.02	65.67
4.19	0.74	2.59	0.05	2.40	0.03	41.42
3.10	1.22	2.38	0.11	2.06	0.02	33.80
5.90	0.79	3.39	0.01	2.64	0.01	56.36
5.48	1.10	2.69	-	2.56	-	45.39
4.48	0.50	3.04	0.02	2.13	-	48.10
4.68	0.31	3.09	-	2.32	-	59.11
6.56	0.76	3.70	0.03	2.80	-	58.85
4.76	0.33	3.62	-	3.52	-	61.41
6.88	0.13	5.42	-	4.41	-	90.40
3.24	0.28	2.78	-	2.32	0.09	30.58
4.79	0.72	2.68	0.17	2.16	-	48.22
5.80	1.20	4.70	0.02	3.87	0.02	70.71
14.23	0.80	7.48	0.08	6.56	0.04	114.88
1.18	0.07	1.18	0.07	1.18	0.07	15.60
7.17	-	5.73	-	2.87	-	27.24

表 29 醫療院所每萬人口執業醫事人員數—按縣市別分(續)

民國 113 年底

單位：人

縣市別 County/City	執業醫事人員數							
	護士 Registered Nurses	助產師 Registered Professional Midwives	助產士 Midwives	鑲牙生 Dental Technology Assistants	營養師 Dietitians	物理 治療師 Physio- therapists	物理 治療生 Physio- therapy Technicians	職能治療師 Occupational Therapists
總計 Total	4.92	0.04	0.02	-	1.01	3.03	0.66	1.55
新北市 New Taipei City	3.69	0.04	0.01	-	0.58	2.79	0.53	1.33
臺北市 Taipei City	5.70	0.09	0.03	-	1.94	4.69	0.59	1.77
桃園市 Taoyuan City	5.31	0.02	0.01	-	0.76	2.41	0.61	1.42
臺中市 Taichung City	4.20	0.03	0.03	-	1.15	3.16	0.71	1.72
臺南市 Tainan City	5.41	0.06	0.02	-	0.94	3.61	0.85	1.82
高雄市 Kaohsiung City	6.35	0.02	0.03	-	1.02	3.35	0.85	1.50
宜蘭縣 Yilan County	5.63	0.02	0.02	-	1.14	2.69	0.91	1.71
新竹縣 Hsinchu County	4.78	0.02	0.02	-	0.67	2.37	0.52	1.11
苗栗縣 Miaoli County	6.23	-	-	-	0.83	2.66	0.83	2.05
彰化縣 Changhua County	3.49	0.08	0.04	-	0.99	2.29	0.57	1.31
南投縣 Nantou County	4.30	-	0.02	-	0.93	1.82	0.80	2.14
雲林縣 Yunlin County	4.57	0.03	-	-	0.77	1.85	0.55	1.09
嘉義縣 Chiayi County	2.92	0.04	0.02	-	0.81	1.23	0.25	1.00
屏東縣 Pingtung County	6.93	0.06	0.03	-	0.91	2.51	0.53	0.95
臺東縣 Taitung County	5.66	0.05	0.05	-	1.14	2.33	0.67	0.95
花蓮縣 Hualien County	4.63	0.13	0.06	-	1.17	3.46	0.60	3.39
澎湖縣 Penghu County	4.54	-	0.09	-	0.65	4.17	1.02	1.95
基隆市 Keelung City	3.68	-	-	-	0.75	2.55	0.47	1.30
新竹市 Hsinchu City	5.25	0.04	0.07	-	1.36	2.80	0.83	1.49
嘉義市 Chiayi City	8.81	0.27	0.08	-	1.98	5.57	0.88	3.28
金門縣 Kinmen County	1.39	-	-	-	0.28	1.11	0.28	0.49
連江縣 Lienchiang County	1.43	-	-	-	2.15	3.58	-	-

Table 29 Health Professionals in Hospitals and Clinics per 10,000 Population by County/City, 2024 (Cont.)

Unit: Persons

Health Professionals									
職能治療生 Occupational Therapy Technicians	臨床心理師 Clinical Psychologists	諮商心理師 Counseling Psychologists	呼吸 治療師 Respiratory Therapists	語言 治療師 Speech Therapists	聽力師 Audio- logists	牙體技術師 Dental Technologists	牙體技術生 Dental Technicians	驗光師 Opticians	驗光生 Optometric Technicians
0.06	0.59	0.21	0.94	0.61	0.15	0.10	0.01	0.27	0.16
0.02	0.39	0.13	0.77	0.61	0.10	0.06	-	0.23	0.13
0.02	1.22	0.90	1.36	0.69	0.28	0.20	0.01	0.68	0.27
0.02	0.42	0.12	0.97	0.60	0.11	0.15	0.02	0.18	0.12
0.11	0.57	0.18	0.88	0.86	0.17	0.13	0.01	0.45	0.21
0.07	0.48	0.12	1.07	0.52	0.20	0.09	0.01	0.16	0.12
0.08	0.53	0.15	1.08	0.51	0.12	0.04	-	0.24	0.26
0.11	0.87	0.04	1.16	0.67	0.11	0.02	-	0.02	-
0.02	0.67	0.20	0.47	0.44	0.12	0.03	-	0.29	0.07
0.09	0.41	0.04	0.39	1.13	0.04	0.08	0.02	0.06	0.06
0.10	0.42	0.08	0.81	0.64	0.16	0.17	0.01	0.24	0.11
0.08	0.70	0.08	0.47	0.61	0.11	0.06	-	0.17	0.17
0.08	0.39	0.08	0.65	0.24	0.15	-	-	0.11	0.06
0.02	0.40	-	1.40	0.19	0.10	-	-	0.06	0.04
0.08	0.34	0.03	0.70	0.27	0.09	0.10	0.01	0.03	0.05
-	0.67	0.24	0.95	0.43	0.19	-	-	-	0.05
0.13	2.09	0.16	1.33	0.67	0.25	0.32	-	0.10	0.03
-	0.28	-	0.09	0.46	0.09	-	-	-	-
0.06	0.47	-	1.00	0.55	0.08	-	-	0.03	0.03
0.07	0.94	0.68	0.81	0.90	0.20	0.11	-	0.39	0.39
0.08	0.99	0.15	2.21	0.88	0.31	0.38	-	0.42	0.15
-	0.21	-	0.28	0.14	0.07	-	-	-	-
-	-	-	-	-	0.72	-	-	-	-

表 30 醫療院所執業醫事人員數—按權屬別分

民國 113 年底

單位：人

權屬別 Ownership	院所家數 No. of Hospitals & Clinics	執業醫事人員數			
		合計 Total	西醫師 Western Medicine Physicians	中醫師 Doctors of Chinese Medicine	牙醫師 Dentists
總計 Total	24,268	293,604	55,178	8,037	16,690
醫院合計 All Hospitals	468	196,647	34,896	1,026	2,164
診所合計 All Clinics	23,800	96,957	20,282	7,011	14,526
公立院所合計 All Public Hospitals & Clinics	488	67,112	11,866	275	671
公立醫院 Public Hospitals	82	62,540	11,387	275	643
部立及直轄市立醫院 MOHW & Municipality Hospitals	36	20,028	2,797	163	97
縣市立醫院 County & City Hospitals	2	109	22	-	6
公立醫學院校附設醫院 Public Medical College Hospitals	11	16,161	3,435	5	221
軍方醫院(民眾診療) Civilian Clinics of Military Hospital	14	8,876	1,683	25	139
榮民醫院 Veterans General Hospitals	16	16,960	3,409	65	177
公立機關(構)附設醫院 Hospitals Affiliated with Public Agency	2	363	41	3	3
公立中醫醫院 Public Chinese Medicine Hospitals	1	43	-	14	-
公立診所 Public Clinics	406	4,572	479	-	28
部立及直轄市立診所 MOHW & Municipality Clinics	12	66	22	-	-
縣市立診所 County & City Clinics	3	32	2	-	-
衛生所 Public Health Center	347	3,929	350	-	23
公立學校附設醫務室 Public School Clinics	4	31	8	-	-
軍方診所(民眾門診部) Civilian Clinics of Military Clinics	7	75	21	-	5
榮民診所(榮家醫務室) Veterans Clinics (VAC)	12	161	14	-	-
機關(構)附設醫務室 Infirmaries Affiliated with Public Agency	21	278	62	-	-
行政法人附設診所 Clinics Affiliated with Independent Administrative Agency	-	-	-	-	-

Table 30 Health Professionals in Hospitals and Clinics by Ownership, 2024

Unit: Persons

Health Professionals						
藥師 Pharmacists	藥劑生 Assistant Pharmacists	醫事檢驗師 Medical Laboratory Scientists	醫事檢驗生 Medical Laboratory Technicians	醫事放射師 Medical Radiation Technologists	醫事放射士 Medical Radiation Technicians	護理師 Registered Professional Nurses
15,504	1,678	8,942	73	7,553	28	146,371
8,615	31	8,168	60	6,881	21	116,680
6,889	1,647	774	13	672	7	29,691
2,987	15	3,045	11	2,284	-	40,883
2,749	7	2,795	11	2,177	-	37,725
980	3	843	3	643	-	12,374
8	-	7	-	7	-	44
652	-	755	1	534	-	9,689
417	4	403	5	335	-	5,221
654	-	767	2	646	-	10,183
26	-	19	-	12	-	198
12	-	1	-	-	-	16
238	8	250	-	107	-	3,158
5	-	1	-	2	-	14
1	-	1	-	3	-	17
175	5	233	-	93	-	2,836
5	-	1	-	1	-	13
10	1	4	-	3	-	16
22	1	-	-	-	-	104
20	1	10	-	5	-	158
-	-	-	-	-	-	-

表 30 醫療院所執業醫事人員數—按權屬別分 (續1)

民國 113 年底

單位：人

權屬別 Ownership	執業醫事人員數						
	護士 Registered Nurses	助產師 Registered Professional Midwives	助產士 Midwives	鑲牙生 Dental Technology Assistants	營養師 Dietitians	物理 治療師 Physio- therapists	物理 治療生 Physiotherapy Technicians
總計 Total	11,523	104	56	-	2,355	7,088	1,538
醫院合計 All Hospitals	5,057	92	39	-	1,705	3,146	399
診所合計 All Clinics	6,466	12	17	-	650	3,942	1,139
公立院所合計 All Public Hospitals & Clinics	1,151	17	17	-	576	917	94
公立醫院 Public Hospitals	986	17	14	-	510	878	87
部立及直轄市立醫院 MOHW & Municipality Hospitals	484	5	8	-	208	389	36
縣市立醫院 County & City Hospitals	2	-	-	-	3	6	1
公立醫學院校附設醫院 Public Medical College Hospitals	109	3	-	-	101	171	8
軍方醫院(民眾診療) Civilian Clinics of Military Hospital	187	4	3	-	67	97	21
榮民醫院 Veterans General Hospitals	188	5	3	-	123	199	19
公立機關(構)附設醫院 Hospitals Affiliated with Public Agency	16	-	-	-	8	16	2
公立中醫醫院 Public Chinese Medicine Hospitals	-	-	-	-	-	-	-
公立診所 Public Clinics	165	-	3	-	66	39	7
部立及直轄市立診所 MOHW & Municipality Clinics	1	-	-	-	9	9	-
縣市立診所 County & City Clinics	-	-	-	-	5	-	-
衛生所 Public Health Center	127	-	3	-	49	19	4
公立學校附設醫務室 Public School Clinics	1	-	-	-	-	1	-
軍方診所(民眾門診部) Civilian Clinics of Military Clinics	7	-	-	-	1	7	-
榮民診所(榮家醫務室) Veterans Clinics (VAC)	14	-	-	-	1	3	2
機關(構)附設醫務室 Infirmaries Affiliated with Public Agency	15	-	-	-	1	-	1
行政法人附設診所 Clinics Affiliated with Independent Administrative Agency	-	-	-	-	-	-	-

Table 30 Health Professionals in Hospitals and Clinics by Ownership, 2024 (Cont.1)

Unit: Persons

Health Professionals										
職能治療師 Occupational Therapists	職能治療生 Occupational Therapy Technicians	臨床心理師 Clinical Psychologists	諮商心理師 Counseling Psychologists	呼吸 治療師 Respiratory Therapists	語言 治療師 Speech Therapists	聽力師 Audiologists	牙體技術師 Dental Technologists	牙體技術生 Dental Technicians	驗光師 Opticians	驗光生 Optometric Technicians
3,619	134	1,386	502	2,206	1,434	350	240	16	632	367
2,541	82	1,172	89	2,200	909	335	87	9	177	66
1,078	52	214	413	6	525	15	153	7	455	301
881	23	500	35	485	206	98	21	2	44	8
871	23	496	29	485	202	98	21	2	44	8
442	7	235	16	147	94	34	3	-	16	1
2	-	-	-	-	-	1	-	-	-	-
136	3	99	2	131	54	24	5	-	19	4
84	3	63	5	64	18	17	2	1	5	3
201	10	96	6	137	32	22	11	1	4	-
6	-	3	-	6	4	-	-	-	-	-
-	-	-	-	-	-	-	-	-	-	-
10	-	4	6	-	4	-	-	-	-	-
2	-	-	-	-	1	-	-	-	-	-
1	-	-	2	-	-	-	-	-	-	-
7	-	-	2	-	3	-	-	-	-	-
-	-	1	-	-	-	-	-	-	-	-
-	-	-	-	-	-	-	-	-	-	-
-	-	-	-	-	-	-	-	-	-	-
-	-	3	2	-	-	-	-	-	-	-
-	-	-	-	-	-	-	-	-	-	-

表 30 醫療院所執業醫事人員數—按權屬別分 (續2)

民國 113 年底

單位：人

權屬別 Ownership	院所家數 No. of Hospitals & Clinics	執業醫事人員數			
		合計 Total	西醫師 Western Medicine Physicians	中醫師 Doctors of Chinese Medicine	牙醫師 Dentists
非公立院所合計 All Non-Public Hospitals & Clinics	23,780	226,492	43,312	7,762	16,019
非公立醫院 Non-Public Hospitals	386	134,107	23,509	751	1,521
醫療財團法人醫院 Hospitals Affiliated with Medical Care Foundation	79	73,763	13,417	474	872
醫療社團法人醫院 Hospitals Affiliated with Medical Care Corporation	59	16,085	2,298	72	150
宗教財團法人附設醫院 Religiously Affiliated Hospitals	3	1,973	387	4	17
私立醫學院校附設醫院 Private Medical College Hospitals	19	22,369	4,677	160	420
公益法人所設醫院 Hospitals Affiliated with Charitable Corporation	10	792	90	2	2
私立西醫醫院 Private Western Medicine Hospitals	213	19,076	2,640	30	44
私立牙醫醫院 Private Dental Hospitals	1	28	-	-	16
私立中醫醫院 Private Chinese Medicine Hospitals	2	21	-	9	-
非公立診所 Non-Public Clinics	23,394	92,385	19,803	7,011	14,498
醫療財團法人診所 Clinics Affiliated with Medical Care Foundation	14	544	164	1	1
醫療社團法人診所 Clinics Affiliated with Medical Care Corporation	4	41	7	-	6
醫療財團法人附設醫務室 Infirmaries Affiliated with Medical Care Foundation	-	-	-	-	-
宗教財團法人附設診所/醫務室 Religiously Affiliated Clinics or Infirmaries	-	-	-	-	-
私立醫學校、院附設醫務室 Private Medical College Infirmaries	1	1	1	-	-
私立事業單位或機構附設醫務室 Infirmaries in Private Enterprise or Institution	23	183	29	3	-
公益法人所設診所/醫務室 Clinics or Infirmaries Affiliated with Charitable Corporation	1	6	2	-	-
私立西醫診所 Private Western Medicine Clinics	12,010	66,886	19,600	-	2
私立牙醫診所 Private Dental Clinics	7,094	15,071	-	-	14,489
私立中醫診所 Private Chinese Medicine Clinics	4,247	9,653	-	7,007	-

Table 30 Health Professionals in Hospitals and Clinics by Ownership, 2024 (Cont.2)

Unit: Persons

Health Professionals						
藥師 Pharmacists	藥劑生 Assistant Pharmacists	醫事檢驗師 Medical Laboratory Scientists	醫事檢驗生 Medical Laboratory Technicians	醫事放射師 Medical Radiation Technologists	醫事放射士 Medical Radiation Technicians	護理師 Registered Professional Nurses
12,517	1,663	5,897	62	5,269	28	105,488
5,866	24	5,373	49	4,704	21	78,955
2,986	7	2,770	14	2,401	4	45,167
733	1	704	5	592	4	9,499
95	1	110	1	94	-	1,062
1,003	1	903	3	756	-	12,925
57	-	29	3	22	-	393
989	14	857	23	838	13	9,891
1	-	-	-	1	-	8
2	-	-	-	-	-	10
6,651	1,639	524	13	565	7	26,533
32	-	34	1	15	-	226
2	-	7	-	-	-	15
-	-	-	-	-	-	-
-	-	-	-	-	-	-
-	-	-	-	-	-	-
12	2	9	-	6	-	111
1	-	-	-	-	-	3
6,405	1,632	474	12	510	7	23,952
8	2	-	-	33	-	325
191	3	-	-	1	-	1,901

表 30 醫療院所執業醫事人員數—按權屬別分(續3完)

民國 113年底

單位：人

權屬別 Ownership	執業醫事人員數						
	護士 Registered Nurses	助產師 Registered Professional Midwives	助產士 Midwives	鑲牙生 Dental Technology Assistants	營養師 Dietitians	物理 治療師 Physio- therapists	物理 治療生 Physiotherapy Technicians
非公立院所合計 All Non-Public Hospitals & Clinics	10,372	87	39	-	1,779	6,171	1,444
非公立醫院 Non-Public Hospitals	4,071	75	25	-	1,195	2,268	312
醫療財團法人醫院 Hospitals Affiliated with Medical Care Foundation	1,357	54	11	-	613	873	79
醫療社團法人醫院 Hospitals Affiliated with Medical Care Corporation	779	2	5	-	162	324	64
宗教財團法人附設醫院 Religiously Affiliated Hospitals	70	2	1	-	18	36	4
私立醫學院校附設醫院 Private Medical College Hospitals	252	9	2	-	168	300	16
公益法人所設醫院 Hospitals Affiliated with Charitable Corporation	61	-	-	-	12	30	8
私立西醫醫院 Private Western Medicine Hospitals	1,551	8	6	-	222	705	141
私立牙醫醫院 Private Dental Hospitals	1	-	-	-	-	-	-
私立中醫醫院 Private Chinese Medicine Hospitals	-	-	-	-	-	-	-
非公立診所 Non-Public Clinics	6,301	12	14	-	584	3,903	1,132
醫療財團法人診所 Clinics Affiliated with Medical Care Foundation	23	-	-	-	2	25	11
醫療社團法人診所 Clinics Affiliated with Medical Care Corporation	4	-	-	-	-	-	-
醫療財團法人附設醫務室 Infirmaries Affiliated with Medical Care Foundation	-	-	-	-	-	-	-
宗教財團法人附設診所/醫務室 Religiously Affiliated Clinics or Infirmaries	-	-	-	-	-	-	-
私立醫學校、院附設醫務室 Private Medical College Infirmaries	-	-	-	-	-	-	-
私立事業單位或機構附設醫務室 Infirmaries in Private Enterprise or Institution	7	-	-	-	2	1	1
公益法人所設診所/醫務室 Clinics or Infirmaries Affiliated with Charitable Corporation	-	-	-	-	-	-	-
私立西醫診所 Private Western Medicine Clinics	5,701	12	14	-	573	3,851	1,115
私立牙醫診所 Private Dental Clinics	54	-	-	-	-	-	-
私立中醫診所 Private Chinese Medicine Clinics	512	-	-	-	7	26	5

Table 30 Health Professionals in Hospitals and Clinics by Ownership, 2024 (Cont'd)

Unit: Persons

Health Professionals										
職能治療師 Occupational Therapists	職能治療生 Occupational Therapy Technicians	臨床心理師 Clinical Psychologists	諮商心理師 Counseling Psychologists	呼吸 治療師 Respiratory Therapists	語言 治療師 Speech Therapists	聽力師 Audiologists	牙體技術師 Dental Technologists	牙體技術生 Dental Technicians	驗光師 Opticians	驗光生 Optometric Technicians
2,738	111	886	467	1,721	1,228	252	219	14	588	359
1,670	59	676	60	1,715	707	237	66	7	133	58
669	17	351	36	1,026	290	145	39	6	60	25
249	12	96	12	164	99	25	12	-	12	10
21	-	11	-	20	10	7	-	-	1	1
202	2	115	5	265	80	43	11	1	43	7
44	-	17	-	11	9	1	1	-	-	-
485	28	86	7	229	219	16	2	-	17	15
-	-	-	-	-	-	-	1	-	-	-
-	-	-	-	-	-	-	-	-	-	-
1,068	52	210	407	6	521	15	153	7	455	301
5	-	-	-	-	3	-	-	-	-	1
-	-	-	-	-	-	-	-	-	-	-
-	-	-	-	-	-	-	-	-	-	-
-	-	-	-	-	-	-	-	-	-	-
-	-	-	-	-	-	-	-	-	-	-
-	-	-	-	-	-	-	-	-	-	-
-	-	-	-	-	-	-	-	-	-	-
-	-	-	-	-	-	-	-	-	-	-
1,063	52	210	407	6	518	15	-	-	455	300
-	-	-	-	-	-	-	153	7	-	-
-	-	-	-	-	-	-	-	-	-	-

表 31 醫療院所執業醫事人員數—按型態別分

民國 113 年底

單位：人

型態別 Category	院所家數 No. of Hospitals & Clinics	執業醫事人員數			
		合計 Total	西醫師 Western Medicine Physicians	中醫師 Doctors of Chinese Medicine	牙醫師 Dentists
總計 Total	24,268	293,604	55,178	8,037	16,690
西醫醫院 Western Medical Hospitals	463	196,537	34,893	998	2,148
綜合醫院 General Hospitals	153	164,163	30,774	838	1,975
醫院 Hospitals	259	27,590	3,616	150	167
專科醫院 Speciality Hospitals	3	201	34	-	-
精神科醫院 Psychiatric Hospitals	38	3,785	387	5	4
精神科教學醫院 Psychiatric Teaching Hospitals	1	111	8	-	-
慢性醫院 Chronic Hospitals	9	687	74	5	2
西醫診所 Western Medicine Clinics	12,454	72,219	20,282	-	29
牙醫醫院 Dental Hospitals	1	28	-	-	16
牙醫診所 Dental Clinics	7,097	15,079	-	-	14,497
中醫醫院 Chinese Medicine Hospitals	4	82	3	28	-
中醫診所 Chinese Medicine Clinics	4,249	9,659	-	7,011	-

Table 31 Health Professionals in Hospitals and Clinics by Category, 2024

Unit: Persons

Health Professionals						
藥師 Pharmacists	藥劑生 Assistant Pharmacists	醫事檢驗師 Medical Laboratory Scientists	醫事檢驗生 Medical Laboratory Technicians	醫事放射師 Medical Radiation Technologists	醫事放射士 Medical Radiation Technicians	護理師 Registered Professional Nurses
15,504	1,678	8,942	73	7,553	28	146,371
8,598	31	8,167	60	6,880	21	116,640
6,875	16	6,875	32	5,747	5	98,720
1,430	13	1,202	27	1,095	13	15,111
10	-	10	-	2	-	105
231	2	53	-	18	1	2,328
10	-	2	-	-	-	72
42	-	25	1	18	2	304
6,690	1,642	774	13	638	7	27,463
1	-	-	-	1	-	8
8	2	-	-	33	-	325
16	-	1	-	-	-	32
191	3	-	-	1	-	1,903

表 31 醫療院所執業醫事人員數—按型態別分 (續)

民國 113 年底

單位：人

型態別 Category	執業醫事人員數							
	護士 Registered Nurses	助產師 Registered Professional Midwives	助產士 Midwives	鑲牙生 Dental Technology Assistants	營養師 Dietitians	物理 治療師 Physio- therapists	物理 治療生 Physiotherapy Technicians	職能治療師 Occupational Therapists
總計 Total	11,523	104	56	-	2,355	7,088	1,538	3,619
西醫醫院 Western Medical Hospitals	5,056	92	39	-	1,705	3,144	399	2,541
綜合醫院 General Hospitals	3,058	81	33	-	1,350	2,054	201	1,538
醫院 Hospitals	1,727	11	6	-	294	1,013	185	677
專科醫院 Speciality Hospitals	23	-	-	-	1	4	2	6
精神科醫院 Psychiatric Hospitals	187	-	-	-	43	19	4	275
精神科教學醫院 Psychiatric Teaching Hospitals	4	-	-	-	1	-	-	7
慢性醫院 Chronic Hospitals	57	-	-	-	16	54	7	38
西醫診所 Western Medicine Clinics	5,900	12	17	-	643	3,916	1,134	1,078
牙醫醫院 Dental Hospitals	1	-	-	-	-	-	-	-
牙醫診所 Dental Clinics	54	-	-	-	-	-	-	-
中醫醫院 Chinese Medicine Hospitals	-	-	-	-	-	2	-	-
中醫診所 Chinese Medicine Clinics	512	-	-	-	7	26	5	-

Table 31 Health Professionals in Hospitals and Clinics by Category, 2024 (Cont.)

Unit: Persons

Health Professionals									
職能治療生 Occupational Therapy Technicians	臨床心理師 Clinical Psychologists	諮商心理師 Counseling Psychologists	呼吸 治療師 Respiratory Therapists	語言 治療師 Speech Therapists	聽力師 Audiologists	牙體技術師 Dental Technologists	牙體技術生 Dental Technicians	驗光師 Opticians	驗光生 Optometric Technicians
134	1,386	502	2,206	1,434	350	240	16	632	367
82	1,172	89	2,200	909	335	86	9	177	66
36	827	74	1,853	588	306	82	9	165	51
28	128	11	324	302	29	4	-	12	15
-	-	-	2	2	-	-	-	-	-
16	205	4	2	1	-	-	-	-	-
-	7	-	-	-	-	-	-	-	-
2	5	-	19	16	-	-	-	-	-
52	214	413	6	525	15	-	-	455	301
-	-	-	-	-	-	1	-	-	-
-	-	-	-	-	-	153	7	-	-
-	-	-	-	-	-	-	-	-	-
-	-	-	-	-	-	-	-	-	-

表 32 醫療院所數—按病床規模及縣市別分

民國108年至113年底

單位：家

縣 市 別 County/City	總 計 Total	未設置 0 Beds	1~9 床 Beds	10~19 床 Beds	20~29 床 Beds	30~39 床 Beds	40~49 床 Beds	50~99 床 Beds	100~149 床 Beds	
民國108年底	2019	22,992	16,967	4,971	213	208	189	79	118	46
民國109年底	2020	23,132	17,195	4,878	207	208	200	78	119	38
民國110年底	2021	23,278	17,540	4,674	206	215	203	81	116	35
民國111年底	2022	23,578	17,798	4,701	201	227	214	75	119	33
民國112年底	2023	23,896	18,065	4,746	200	240	210	79	115	31
民國113年底	2024	24,268	18,416	4,766	204	240	208	77	115	32
新 北 市	New Taipei City	3,576	2,660	742	28	50	45	10	16	3
臺 北 市	Taipei City	3,960	2,780	1,079	21	31	15	3	5	3
桃 園 市	Taoyuan City	1,857	1,387	383	19	23	11	7	8	4
臺 中 市	Taichung City	3,767	3,159	456	47	24	24	4	23	4
臺 南 市	Tainan City	2,076	1,516	460	16	21	23	15	9	2
高 雄 市	Kaohsiung City	3,149	2,221	766	14	44	40	15	21	5
宜 蘭 縣	Yilan County	365	273	76	3	2	1	2	2	-
新 竹 縣	Hsinchu County	457	373	66	4	1	5	-	-	2
苗 栗 縣	Miaoli County	391	313	52	4	6	5	2	3	-
彰 化 縣	Changhua County	1,063	948	64	7	11	13	2	6	1
南 投 縣	Nantou County	411	324	67	4	2	3	2	1	2
雲 林 縣	Yunlin County	507	379	99	4	7	5	1	5	-
嘉 義 縣	Chiayi County	273	202	60	5	1	-	1	-	-
屏 東 縣	Pingtung County	657	520	93	7	5	8	4	7	1
臺 東 縣	Taitung County	163	106	47	1	3	-	1	1	-
花 蓮 縣	Hualien County	281	232	33	5	1	-	2	-	-
澎 湖 縣	Penghu County	87	59	24	1	1	-	-	-	-
基 隆 市	Keelung City	302	194	88	4	4	4	-	2	2
新 竹 市	Hsinchu City	460	402	36	6	3	4	-	3	1
嘉 義 市	Chiayi City	403	322	61	3	-	2	5	3	2
金 門 縣	Kinmen County	58	46	10	1	-	-	-	-	-
連 江 縣	Lienchiang County	5	-	4	-	-	-	1	-	-

Table 32 Number of Hospitals and Clinics by County/City and Number of Beds, 2019-2024

Unit: Institutions										
150~199 床 Beds	200~249 床 Beds	250~299 床 Beds	300~349 床 Beds	350~399 床 Beds	400~499 床 Beds	500~749 床 Beds	750~999 床 Beds	1,000~1,499 床 Beds	1,500~1,999 床 Beds	2,000 床以上 Beds Or More
18	27	18	15	14	28	37	15	20	4	5
24	26	18	16	15	26	39	15	21	4	5
23	23	18	16	12	27	43	15	22	4	5
24	23	19	17	10	26	46	13	23	4	5
24	26	14	19	11	27	44	13	23	4	5
25	28	13	17	12	28	42	14	22	4	5
5	2	-	1	-	3	5	2	4	-	-
6	1	1	1	2	-	3	4	1	1	3
1	2	1	1	-	2	6	-	1	-	1
2	4	3	-	2	4	5	1	3	2	-
-	2	-	1	1	3	3	1	3	-	-
4	3	-	2	2	2	6	-	2	1	1
-	-	1	1	-	1	2	1	-	-	-
1	-	-	1	-	2	2	-	-	-	-
1	1	1	-	-	2	-	1	-	-	-
-	3	-	1	1	1	2	1	2	-	-
-	-	2	1	1	1	-	-	1	-	-
1	1	-	2	1	-	1	1	-	-	-
-	1	-	-	-	1	-	1	1	-	-
1	2	1	2	1	2	3	-	-	-	-
1	1	1	-	-	-	1	-	-	-	-
1	1	1	-	1	1	1	-	2	-	-
-	2	-	-	-	-	-	-	-	-	-
1	1	-	-	-	1	-	-	1	-	-
-	1	1	1	-	1	-	1	-	-	-
-	-	-	1	-	1	2	-	1	-	-
-	-	-	1	-	-	-	-	-	-	-
-	-	-	-	-	-	-	-	-	-	-

表 33 醫療院所數—按醫事人員規模及縣市別分

民國108年至113年底

單位：家

縣市別 County/City	醫療院所 家數 No. of Hospitals & Clinics	醫事人員數分佈狀況							
		0~4 人 Persons	5~9 人 Persons	10~14 人 Persons	15~19 人 Persons	20~24 人 Persons	25~29 人 Persons	30~39 人 Persons	
民國108年底	2019	22,992	17,126	3,958	893	325	137	71	83
民國109年底	2020	23,132	17,047	4,076	948	357	138	78	86
民國110年底	2021	23,278	16,895	4,273	1,027	355	151	81	98
民國111年底	2022	23,578	16,923	4,405	1,095	397	178	80	95
民國112年底	2023	23,896	16,917	4,578	1,176	457	173	79	107
民國113年底	2024	24,268	16,995	4,746	1,274	471	182	86	99
新北市	New Taipei City	3,576	2,417	763	221	74	36	10	11
臺北市	Taipei City	3,960	2,867	740	176	60	31	18	15
桃園市	Taoyuan City	1,857	1,243	375	118	49	20	12	8
臺中市	Taichung City	3,767	2,712	717	185	59	19	6	13
臺南市	Tainan City	2,076	1,414	437	109	58	15	9	8
高雄市	Kaohsiung City	3,149	2,034	747	183	70	28	8	18
宜蘭縣	Yilan County	365	277	58	15	4	1	-	2
新竹縣	Hsinchu County	457	309	95	29	11	2	1	1
苗栗縣	Miaoli County	391	289	61	14	7	1	-	5
彰化縣	Changhua County	1,063	816	157	42	15	8	4	-
南投縣	Nantou County	411	318	53	20	7	1	2	-
雲林縣	Yunlin County	507	364	85	30	10	2	4	2
嘉義縣	Chiayi County	273	204	47	14	1	2	1	-
屏東縣	Pingtung County	657	436	129	42	20	2	3	3
臺東縣	Taitung County	163	112	26	14	3	-	1	1
花蓮縣	Hualien County	281	222	30	14	2	2	1	1
澎湖縣	Penghu County	87	65	12	6	1	-	-	1
基隆市	Keelung City	302	227	52	6	4	4	1	2
新竹市	Hsinchu City	460	319	82	24	11	5	4	5
嘉義市	Chiayi City	403	303	69	10	4	3	1	3
金門縣	Kinmen County	58	46	10	1	-	-	-	-
連江縣	Lienchiang County	5	1	1	1	1	-	-	-

Table 33 Number of Hospitals and Clinics by County/City and Number of Medical Personnel, 2019-2024

Unit: Institutions

Number of Medical Personnel											
40~49 人 Persons	50~99 人 Persons	100~149 人 Persons	150~199 人 Persons	200~299 人 Persons	300~399 人 Persons	400~499 人 Persons	500~749 人 Persons	750~999 人 Persons	1,000~1,499 人 Persons	1,500~1,999 人 Persons	2,000 人以上 Or More
47	123	40	25	34	21	17	23	24	14	12	19
51	119	37	21	38	23	15	29	23	15	10	21
43	120	44	19	34	23	14	30	23	16	11	21
46	123	43	17	35	24	16	28	24	15	13	21
55	118	43	19	32	24	18	28	24	15	13	20
63	113	42	17	36	25	17	27	25	14	14	22
9	12	6	1	4	-	-	2	3	3	2	2
8	14	4	3	6	2	1	3	2	-	4	6
3	10	4	2	2	2	1	2	3	1	-	2
10	16	7	3	3	2	2	1	5	2	1	4
3	8	2	-	2	-	2	3	2	1	1	2
12	16	9	2	3	4	3	4	2	2	1	3
-	2	1	1	1	-	-	-	1	2	-	-
2	2	-	-	1	1	-	1	2	-	-	-
3	6	1	1	-	-	1	2	-	-	-	-
5	5	-	1	1	2	2	1	2	1	-	1
1	1	-	1	1	5	-	1	-	-	-	-
-	4	-	-	1	2	1	1	-	-	1	-
-	-	-	1	1	-	-	-	-	-	1	1
1	8	4	-	3	-	1	4	-	1	-	-
1	1	1	1	-	1	-	-	1	-	-	-
-	2	1	-	2	1	1	-	1	-	1	-
-	-	-	-	2	-	-	-	-	-	-	-
2	-	1	-	1	-	-	1	-	-	1	-
-	4	-	-	2	-	2	-	-	1	1	-
3	1	1	-	-	2	-	1	1	-	-	1
-	-	-	-	-	1	-	-	-	-	-	-
-	1	-	-	-	-	-	-	-	-	-	-

表 34 醫療院所數—按診療科別及縣市別分

民國108年至113年底

單位：家

縣 市 別 County/City		家庭醫學科 Family Medicine	內 科 Internal Medicine	外 科 Surgery	兒 科 Pediatrics	婦產科 Obstetrics & Gynaecology
民國108年底	2019	1,965	2,082	971	1,709	988
民國109年底	2020	1,969	2,087	975	1,684	990
民國110年底	2021	1,973	2,132	979	1,673	972
民國111年底	2022	1,993	2,158	976	1,666	973
民國112年底	2023	1,976	2,173	978	1,635	965
民國113年底	2024	1,967	2,206	975	1,637	945
新 北 市	New Taipei City	253	281	85	237	125
臺 北 市	Taipei City	200	226	99	172	142
桃 園 市	Taoyuan City	140	153	70	118	72
臺 中 市	Taichung City	296	329	172	286	150
臺 南 市	Tainan City	176	214	90	151	85
高 雄 市	Kaohsiung City	246	342	134	202	110
宜 蘭 縣	Yilan County	57	48	16	23	12
新 竹 縣	Hsinchu County	32	39	25	37	18
苗 栗 縣	Miaoli County	43	42	19	27	16
彰 化 縣	Changhua County	87	76	60	86	45
南 投 縣	Nantou County	53	51	22	40	16
雲 林 縣	Yunlin County	75	69	32	43	23
嘉 義 縣	Chiayi County	42	33	12	16	12
屏 東 縣	Pingtung County	71	84	29	46	29
臺 東 縣	Taitung County	29	25	22	15	15
花 蓮 縣	Hualien County	30	31	22	25	15
澎 湖 縣	Penghu County	20	13	8	8	4
基 隆 市	Keelung City	22	40	16	20	15
新 竹 市	Hsinchu City	24	44	15	40	21
嘉 義 市	Chiayi City	54	57	24	36	16
金 門 縣	Kinmen County	12	7	2	7	3
連 江 縣	Lienchiang County	5	2	1	2	1

附註：1.本表科別分類係指醫療院所內所設置之診療科別。

2.中醫、牙醫院所中，如設有二個以上科別者，僅計為一家。

Table 34 Number of Hospitals and Clinics by Speciality and County/City, 2019-2024

Unit: Institutions

骨 科	神經科	神經外科	泌尿科	耳鼻喉科	眼 科	皮膚科	精神科
Orthopedics	Neurology	Neurosurgery	Urology	E.N.T	Ophthalmology	Dermatology	Psychiatry
700	333	153	282	1,293	907	616	517
710	334	156	286	1,293	906	629	537
726	344	160	289	1,289	914	640	552
729	359	168	303	1,281	920	647	574
748	372	168	317	1,286	928	650	597
760	387	172	333	1,296	931	657	631
102	41	14	31	231	134	107	81
73	48	20	41	189	152	142	107
65	33	12	27	91	69	46	48
90	55	24	48	187	107	92	81
80	36	14	30	112	81	50	60
125	53	24	49	173	136	84	98
12	7	5	5	20	20	7	11
22	6	3	8	25	18	10	15
14	8	5	5	18	15	8	9
35	14	10	15	55	40	27	21
10	7	5	8	21	18	9	7
26	11	6	8	21	20	8	9
7	4	2	3	13	13	3	5
30	22	7	18	36	32	16	22
10	5	2	3	8	6	6	6
12	7	4	7	16	12	5	13
4	1	1	3	5	3	1	3
12	4	2	6	15	10	7	10
13	8	6	9	35	18	13	11
14	15	5	7	23	24	13	11
3	2	1	1	2	3	3	3
1	-	-	1	-	-	-	-

Remark : There's only one division counted in chinese medicine & dental hospitals/Clinics in Table 34.

表 34 醫療院所數—按診療科別及縣市別分（續）

民國108年至113年底

單位：家

縣 市 別 County/City		復健科 Physical Medicine & Rehabilitation	整形外科 Plastic Surgery	麻醉科 Anesthesiology	放射診斷科 Diagnostic Radiology	放射腫瘤科 Radiation Oncology
民國108年底	2019	714	353	227	231	90
民國109年底	2020	728	363	236	237	95
民國110年底	2021	738	367	241	237	97
民國111年底	2022	768	373	243	241	101
民國112年底	2023	782	382	245	240	100
民國113年底	2024	807	386	251	242	101
新 北 市	New Taipei City	125	20	19	20	11
臺 北 市	Taipei City	125	139	35	30	14
桃 園 市	Taoyuan City	68	26	18	22	7
臺 中 市	Taichung City	114	68	30	30	15
臺 南 市	Tainan City	66	28	20	19	6
高 雄 市	Kaohsiung City	102	56	42	34	14
宜 蘭 縣	Yilan County	16	6	6	5	3
新 竹 縣	Hsinchu County	18	5	7	5	2
苗 栗 縣	Miaoli County	16	2	7	6	2
彰 化 縣	Changhua County	30	6	10	12	5
南 投 縣	Nantou County	16	2	7	7	2
雲 林 縣	Yunlin County	14	2	7	7	3
嘉 義 縣	Chiayi County	6	2	3	3	2
屏 東 縣	Pingtung County	20	7	13	10	5
臺 東 縣	Taitung County	8	-	3	5	2
花 蓮 縣	Hualien County	11	3	6	7	2
澎 湖 縣	Penghu County	9	-	-	2	-
基 隆 市	Keelung City	11	2	4	4	1
新 竹 市	Hsinchu City	18	7	7	6	2
嘉 義 市	Chiayi City	12	5	5	6	3
金 門 縣	Kinmen County	1	-	1	2	-
連 江 縣	Lienchiang County	1	-	1	-	-

**Table 34 Number of Hospitals and Clinics by Speciality and County/City, 2019-2024
(Cont.)**

Unit: Institutions

解剖、臨床 (病理)科 Anatomy & Clinical Pathology	核子醫學科 Nuclear Medicine	急診醫學科 Emergency Medicine	職業醫學科 Occupational Medicine	西醫一般科 General Western Medicine	牙醫科別 Dentistry	中醫科別 Chinese Medicine
163	76	183	84	3,092	7,077	4,102
165	81	186	88	3,104	7,098	4,164
169	82	189	89	3,129	7,134	4,172
166	83	194	94	3,201	7,184	4,267
168	84	199	101	3,293	7,237	4,337
167	85	205	109	3,413	7,309	4,395
18	11	18	14	472	1,159	593
32	13	22	14	629	1,430	635
10	7	14	13	273	599	317
21	13	24	7	435	1,033	854
10	5	13	10	240	566	385
23	9	21	14	459	874	535
3	3	7	3	50	114	58
4	2	5	5	68	129	77
3	1	6	2	59	124	67
6	3	11	4	160	288	248
3	1	8	1	65	94	89
5	2	6	4	56	123	99
4	2	3	2	67	58	47
7	3	14	6	154	157	95
1	2	5	-	22	42	35
5	2	7	2	56	87	49
-	-	3	1	10	26	5
3	1	3	1	39	105	45
5	2	6	2	56	162	77
4	3	6	4	29	118	78
-	-	1	-	11	17	7
-	-	2	-	3	4	-

表 35 中醫院所—按診療科別及縣市別分

民國108年至113年底

單位：家

縣 市 別 County/City		一般科 General Practice	內科 Chinese Internal Medicine	外科 Chinese Medicine Surgery	眼科 Ophthalmology
民國108年底	2019	3,912	70	16	17
民國109年底	2020	3,977	67	17	18
民國110年底	2021	3,992	62	17	18
民國111年底	2022	4,084	59	16	18
民國112年底	2023	4,150	57	16	17
民國113年底	2024	4,207	55	16	17
新 北 市	New Taipei City	581	1	-	-
臺 北 市	Taipei City	618	3	-	-
桃 園 市	Taoyuan City	309	-	-	-
臺 中 市	Taichung City	825	9	2	-
臺 南 市	Tainan City	364	25	13	14
高 雄 市	Kaohsiung City	507	7	-	1
宜 蘭 縣	Yilan County	55	-	-	-
新 竹 縣	Hsinchu County	75	-	-	-
苗 栗 縣	Miaoli County	63	-	-	-
彰 化 縣	Changhua County	234	3	-	-
南 投 縣	Nantou County	82	-	-	-
雲 林 縣	Yunlin County	93	-	-	-
嘉 義 縣	Chiayi County	42	1	-	-
屏 東 縣	Pingtung County	89	1	1	1
臺 東 縣	Taitung County	30	-	-	-
花 蓮 縣	Hualien County	42	-	-	-
澎 湖 縣	Penghu County	5	-	-	-
基 隆 市	Keelung City	42	1	-	-
新 竹 市	Hsinchu City	72	3	-	1
嘉 義 市	Chiayi City	72	1	-	-
金 門 縣	Kinmen County	7	-	-	-
連 江 縣	Lienchiang County	-	-	-	-

附註：本表診療科別分類係指中醫院所中所設置之中醫科別。

Table 35 Number of Chinese Medicine Hospitals and Clinics by Speciality and County/City, 2019-2024

Unit: Institutions

兒科 Chinese Medicine Pediatrics	婦科 Chinese Medicine Gynaecology	傷科 Chinese Medicine Traumatology	針灸科 Acupuncture	痔科 Hemorrhoid
16	26	29	24	14
16	24	28	23	15
16	23	28	23	15
16	22	26	22	15
16	22	25	22	15
16	22	25	21	15
-	-	1	1	-
-	1	1	1	-
-	-	-	-	-
-	-	1	-	-
14	18	18	14	13
-	2	1	2	-
-	-	-	-	-
-	-	-	-	-
-	-	-	-	-
-	-	-	2	-
-	-	-	-	-
-	-	-	-	-
1	-	-	-	-
1	1	1	1	1
-	-	-	-	-
-	-	-	-	-
-	-	-	-	-
-	-	-	-	-
-	-	1	-	1
-	-	1	-	-
-	-	-	-	-
-	-	-	-	-

Remark: Every division of Chinese Medicine Department in each Chinese Medicine Hospitals & Clinics counts.

表 36 各醫療區域醫療院所數及各類病床數

民國 113 年底

單位：家、床

醫療區域 Medical Regions	院所家數 合計 No. of Hospitals & Clinics	醫院 家數 No. of Hospitals	診所 家數 No. of Clinics	院所 病床數 Beds in Hospitals & Clinics	合計 Total	醫院		
						計 Subtotal	一般病床	
							急性 一般病床 Acute General Beds	精神急性 一般病床 Acute Psychiatric Beds
總計	24,268	468	23,800	170,659	137,572	99,803	76,300	7,384
臺北區域	8,266	108	8,158	53,317	40,240	29,306	23,598	2,122
基隆醫療區域	345	11	334	3,131	2,463	1,826	1,305	147
臺北醫療區域	7,493	86	7,407	46,179	34,199	24,821	20,582	1,789
北區次區域	677	11	666	8,532	7,747	6,268	4,712	564
西北區次區域	805	6	799	3,485	2,010	1,472	972	150
中區次區域	1,504	13	1,491	9,945	7,418	5,332	4,736	433
西區次區域	1,504	26	1,478	8,005	5,593	3,599	2,912	150
南區次區域	856	13	843	5,778	4,861	3,462	2,883	274
東區次區域	2,147	17	2,130	10,434	6,570	4,688	4,367	218
宜蘭醫療區域	365	9	356	3,613	3,231	2,424	1,572	160
宜蘭次區域	181	6	175	1,734	1,554	1,257	571	120
羅東次區域	184	3	181	1,879	1,677	1,167	1,001	40
金馬地區	63	2	61	394	347	235	139	26
北區區域	3,165	67	3,098	24,097	19,999	14,321	10,984	1,125
桃園醫療區域	1,857	34	1,823	14,442	11,666	8,293	6,500	576
桃園次區域	1,086	14	1,072	10,004	8,230	6,160	4,590	501
中壢次區域	771	20	751	4,438	3,436	2,133	1,910	75
新竹醫療區域	917	19	898	6,403	5,517	3,946	3,151	303
新竹次區域	460	9	451	2,943	2,467	1,714	1,561	103
竹北次區域	342	6	336	2,689	2,361	1,661	1,401	80
竹東次區域	115	4	111	771	689	571	189	120
苗栗醫療區域	391	14	377	3,252	2,816	2,082	1,333	246
海線次區域	67	2	65	399	293	213	213	-
苗栗次區域	160	8	152	1,579	1,398	1,022	660	147
中港次區域	164	4	160	1,274	1,125	847	460	99
中區區域	5,241	103	5,138	33,447	28,751	20,928	15,538	1,468
臺中醫療區域	3,767	64	3,703	21,991	18,480	13,306	10,533	852
山線次區域	1,246	23	1,223	6,309	5,165	3,692	2,882	215
海線次區域	1,223	16	1,207	8,594	7,206	5,215	3,786	392
屯區次區域	1,298	25	1,273	7,088	6,109	4,399	3,865	245
南投醫療區域	411	10	401	3,558	3,124	2,395	1,261	260
埔里次區域	95	2	93	800	716	511	414	23
草屯次區域	114	4	110	1,486	1,405	1,224	231	193
南投次區域	126	2	124	736	583	395	351	44
竹山次區域	76	2	74	536	420	265	265	-
彰化醫療區域	1,063	29	1,034	7,898	7,147	5,227	3,744	356
北彰化次區域	884	23	861	7,350	6,769	4,983	3,500	356
南彰化次區域	179	6	173	548	378	244	244	-

Table 36 Number of Hospitals, Clinics and Beds by Medical Regions, 2024

Unit: Beds

Hospitals										
General Beds				特許病床 Special Permitted	特殊病床 Special Beds					
慢性病床 Chronic Beds				國際醫療病床 International Medical Beds	計 Subtotal	加護病床 Intensive Care Beds	燒傷病床 Burn Care Beds	燒傷加護 病床 Burn Intensive Care Beds	嬰兒病床 Infant Care Beds	急診 觀察床 Emergency Observation Beds
慢性 一般病床 Chronic General Beds	精神慢性 一般病床 Chronic Psychiatric Beds	慢性結核 病床 T.B. Beds	漢生病 病床 Hansen's Disease Beds							
2,836	13,113	2	168	3	37,766	7,443	146	139	1,524	3,871
573	2,845	-	168	-	10,934	2,248	56	31	462	1,155
27	347	-	-	-	637	107	2	-	12	60
420	1,862	-	168	-	9,378	1,979	52	31	407	995
67	925	-	-	-	1,479	427	14	9	76	147
-	350	-	-	-	538	106	-	-	12	51
79	84	-	-	-	2,086	487	10	12	135	263
74	295	-	168	-	1,994	286	16	-	44	182
200	105	-	-	-	1,399	284	4	-	44	150
-	103	-	-	-	1,882	389	8	10	96	202
126	566	-	-	-	807	151	2	-	38	80
100	466	-	-	-	297	51	-	-	10	32
26	100	-	-	-	510	100	2	-	28	48
-	70	-	-	-	112	11	-	-	5	20
354	1,858	-	-	-	5,678	998	12	21	243	628
304	913	-	-	-	3,373	620	8	17	131	329
256	813	-	-	-	2,070	462	8	17	96	242
48	100	-	-	-	1,303	158	-	-	35	87
50	442	-	-	-	1,571	253	-	4	97	219
50	-	-	-	-	753	129	-	4	57	133
-	180	-	-	-	700	114	-	-	40	74
-	262	-	-	-	118	10	-	-	-	12
-	503	-	-	-	734	125	4	-	15	80
-	-	-	-	-	80	15	-	-	2	9
-	215	-	-	-	376	73	4	-	8	42
-	288	-	-	-	278	37	-	-	5	29
620	3,302	-	-	-	7,823	1,624	18	33	392	710
339	1,582	-	-	-	5,174	1,074	2	33	269	422
177	418	-	-	-	1,473	309	-	10	76	108
162	875	-	-	-	1,991	421	2	18	90	168
-	289	-	-	-	1,710	344	-	5	103	146
24	850	-	-	-	729	129	-	-	21	68
24	50	-	-	-	205	26	-	-	8	20
-	800	-	-	-	181	23	-	-	10	16
-	-	-	-	-	188	47	-	-	3	12
-	-	-	-	-	155	33	-	-	-	20
257	870	-	-	-	1,920	421	16	-	102	220
257	870	-	-	-	1,786	403	16	-	98	201
-	-	-	-	-	134	18	-	-	4	19

表 36 各醫療區域醫療院所數及各類病床數(續1)

民國 113 年底

單位：家、床

醫療區域 Medical Regions		醫院							
		特殊病床							
		安寧病床 Palliative Care Beds	慢性呼吸照護 病床 Chronic Respirational Care Beds	亞急性呼吸照 護病床 Subacute Respiratory Care Beds	精神科加護 病床 Psychiatric Intensive Care Beds	普通隔離 病床 General Isolation Beds	正壓隔離 病床 Positive- pressure Isolation Beds	負壓隔離 病床 Negative- pressure Isolation Beds	骨髓移植病 床 Bone Marrow Transplan- tation Beds
總計	Total	893	4,663	718	172	497	147	1,099	121
臺北區域	Taipei Region	310	1,529	198	12	252	47	316	77
基隆醫療區域	Keelung Medical Care Region	14	128	10	-	-	3	30	2
臺北醫療區域	Taipei Medical Care Region	245	1,338	168	12	241	44	257	75
北區次區域	Northern Sub-region	75	32	32	-	83	43	34	26
西北區次區域	Northwest Sub-region	5	80	-	-	-	-	20	-
中區次區域	Central Sub-region	44	229	15	12	118	1	88	10
西區次區域	Western Sub-region	43	518	52	-	35	-	32	4
南區次區域	Southern Sub-region	40	246	31	-	4	-	27	3
東區次區域	Eastern Sub-region	38	233	38	-	1	-	56	32
宜蘭醫療區域	Yilan Medical Care Region	49	63	20	-	-	-	23	-
宜蘭次區域	Yilan Sub-region	12	33	10	-	-	-	6	-
羅東次區域	Luodung Sub-region	37	30	10	-	-	-	17	-
金馬地區	Kinma Region	2	-	-	-	11	-	6	-
北區區域	Northern Region	83	467	77	59	43	38	201	5
桃園醫療區域	Taoyuan Medical Care Region	49	184	57	59	19	38	157	5
桃園次區域	Taoyuan Sub-region	49	-	32	59	11	38	131	5
中壢次區域	Zhongli Sub-region	-	184	25	-	8	-	26	-
新竹醫療區域	Hsinchu Medical Care Region	18	203	12	-	18	-	34	-
新竹次區域	Hsinchu Sub-region	6	63	12	-	5	-	14	-
竹北次區域	Zhubei Sub-region	-	116	-	-	12	-	18	-
竹東次區域	Zhudong Sub-region	12	24	-	-	1	-	2	-
苗栗醫療區域	Miaoli Medical Care Region	16	80	8	-	6	-	10	-
海線次區域	Coast-Line Sub-region	-	-	-	-	2	-	1	-
苗栗次區域	Miaoli Sub-region	4	65	-	-	-	-	5	-
中港次區域	Zhonggang Sub-region	12	15	8	-	4	-	4	-
中區區域	Central Region	155	932	214	24	20	22	117	22
臺中醫療區域	Taichung Medical Care Region	99	660	151	-	2	18	77	18
山線次區域	Mountain-Line Sub-region	33	126	57	-	-	-	7	12
海線次區域	Coast-Line Sub-region	46	271	54	-	2	14	49	4
屯區次區域	Tun-District Sub-region	20	263	40	-	-	4	21	2
南投醫療區域	Nantou Medical Care Region	22	103	-	24	17	-	7	-
埔里次區域	Puli Sub-region	17	38	-	-	3	-	5	-
草屯次區域	Caotun Sub-region	-	-	-	24	-	-	-	-
南投次區域	Nantou Sub-region	5	35	-	-	-	-	2	-
竹山次區域	Zhushan Sub-region	-	30	-	-	14	-	-	-
彰化醫療區域	Changhua Medical Care Region	34	169	63	-	1	4	33	4
北彰化次區域	Northern Changhua Sub-region	34	154	63	-	1	4	32	4
南彰化次區域	Southern Changhua Sub-region	-	15	-	-	-	-	1	-

Table 36 Number of Hospitals, Clinics and Beds by Medical Regions, 2024 (Cont. 1)

Hospitals										診所 Clinics						Unit: Beds	
Special Beds										合計 Total	觀察 病床 Observa- tion Beds	嬰兒床 Nursery Bassinets	血液 透析床 Hemodia- lysis Beds	腹膜 透析床 Periton- eal Dialysis Beds	產科 病床 Mate- rnity Beds		
性侵害犯罪 加害人強制 治療病床 Sex Offender Treatment Beds	急性後期 照護病床 Post-acute Care Beds	整合醫學急 診後送病床 Hospitalist Ward Beds (Integrative Medicine)	戒護 病床 Inmate Medical Care Beds	司法精神 病床 Forensic Psychia- tric Beds	手術 恢復床 Post- operative Recovery Beds	嬰兒床 Nursery Bassinets	血液透析 床 Hemodia- lysis Beds	腹膜 透析床 Peritoneal Dialysis Beds	其他 Others								
-	70	458	62	110	1,714	2,508	10,707	44	660	33,087	17,963	1,609	12,583	4	928		
-	11	80	17	45	519	589	2,762	10	208	13,077	8,153	485	4,080	-	359		
-	-	-	3	-	17	15	226	3	5	668	378	27	238	-	25		
-	11	80	-	45	468	506	2,236	7	181	11,980	7,529	453	3,668	-	330		
-	-	-	-	-	101	72	293	-	15	785	332	-	453	-	-		
-	-	-	-	45	31	12	162	3	11	1,475	673	93	640	-	69		
-	-	-	-	-	113	131	403	1	14	2,527	1,798	65	597	-	67		
-	11	40	-	-	54	72	499	1	105	2,412	1,168	208	906	-	130		
-	-	-	-	-	65	81	392	-	28	917	510	-	407	-	-		
-	-	40	-	-	104	138	487	2	8	3,864	3,048	87	665	-	64		
-	-	-	14	-	31	48	266	-	22	382	214	5	159	-	4		
-	-	-	-	-	15	17	98	-	13	180	81	-	99	-	-		
-	-	-	14	-	16	31	168	-	9	202	133	5	60	-	4		
-	-	-	-	-	3	20	34	-	-	47	32	-	15	-	-		
-	-	-	23	-	253	497	1,877	13	140	4,098	2,061	284	1,572	1	180		
-	-	-	23	-	155	290	1,099	9	124	2,776	1,529	168	974	-	105		
-	-	-	23	-	106	143	587	4	57	1,774	945	107	653	-	69		
-	-	-	-	-	49	147	512	5	67	1,002	584	61	321	-	36		
-	-	-	-	-	75	162	464	4	8	886	373	94	364	-	55		
-	-	-	-	-	34	85	203	-	8	476	147	62	240	-	27		
-	-	-	-	-	36	75	212	3	-	328	193	32	75	-	28		
-	-	-	-	-	5	2	49	1	-	82	33	-	49	-	-		
-	-	-	-	-	23	45	314	-	8	436	159	22	234	1	20		
-	-	-	-	-	3	7	41	-	-	106	55	-	51	-	-		
-	-	-	-	-	12	26	132	-	5	181	43	22	95	1	20		
-	-	-	-	-	8	12	141	-	3	149	61	-	88	-	-		
-	42	219	-	-	357	504	2,323	4	91	4,696	2,147	384	2,008	2	155		
-	42	219	-	-	248	349	1,421	1	69	3,511	1,718	298	1,367	2	126		
-	-	94	-	-	79	100	444	-	18	1,144	491	77	541	1	34		
-	42	125	-	-	99	96	456	1	33	1,388	712	125	497	1	53		
-	-	-	-	-	70	153	521	-	18	979	515	96	329	-	39		
-	-	-	-	-	18	34	276	-	10	434	186	16	222	-	10		
-	-	-	-	-	6	5	77	-	-	84	39	-	45	-	-		
-	-	-	-	-	3	15	80	-	10	81	47	-	34	-	-		
-	-	-	-	-	4	6	74	-	-	153	67	16	60	-	10		
-	-	-	-	-	5	8	45	-	-	116	33	-	83	-	-		
-	-	-	-	-	91	121	626	3	12	751	243	70	419	-	19		
-	-	-	-	-	87	116	561	2	10	581	194	67	301	-	19		
-	-	-	-	-	4	5	65	1	2	170	49	3	118	-	-		

表 36 各醫療區域醫療院所數及各類病床數(續2)

民國 113 年底

單位：家、床

醫療區域 Medical Regions	院所家數 合計 No. of Hospitals & Clinics	醫院 家數 No. of Hospitals	診所 家數 No. of Clinics	院所 病床數 Beds in Hospitals & Clinics	醫院			
					合計 Total	一般病床		
						計 Subtotal	急性病床 Acute Beds	
							急性 一般病床 Acute General Beds	精神急性 一般病床 Acute Psychiatric Beds
南 區 區 域 Southern Region	3,259	64	3,195	24,595	19,603	14,069	10,761	809
雲林醫療區域 Yunlin Medical Care Region	507	15	492	4,002	3,310	2,297	1,835	142
北港次區域 Beigang Sub-region	80	4	76	774	658	456	456	-
虎尾次區域 Huwei Sub-region	217	4	213	1,330	920	571	571	-
斗六次區域 Douliu Sub-region	210	7	203	1,898	1,732	1,270	808	142
嘉義醫療區域 Chiayi Medical Care Region	676	15	661	7,216	6,408	4,627	3,427	255
嘉義次區域 Chiayi Sub-region	420	11	409	3,999	3,487	2,405	1,809	108
阿里山次區域 Alishan Sub-region	150	2	148	1,611	1,395	1,100	640	102
太保次區域 Taibao Sub-region	106	2	104	1,606	1,526	1,122	978	45
臺南醫療區域 Tainan Medical Care Region	2,076	34	2,042	13,377	9,885	7,145	5,499	412
新營次區域 Xinying Sub-region	358	7	351	2,604	2,054	1,485	1,385	-
永康次區域 Yongkang Sub-region	567	9	558	4,229	3,391	2,538	1,683	118
臺南次區域 Tainan Sub-region	1,151	18	1,133	6,544	4,440	3,122	2,431	294
高 屏 區 域 Kaohsiung Pingtung Region	3,893	109	3,784	29,258	23,512	16,897	13,429	1,405
高雄醫療區域 Kaohsiung Medical Care Region	3,149	83	3,066	22,532	17,709	12,678	10,354	1,015
岡山次區域 Gangshan Sub-region	956	28	928	7,358	5,705	4,099	3,554	246
高雄次區域 Kaohsiung Sub-region	2,104	51	2,053	14,352	11,438	8,159	6,520	729
旗山次區域 Qishan Sub-region	89	4	85	822	566	420	280	40
屏東醫療區域 Pingtung Medical Care Region	657	23	634	6,174	5,320	3,866	2,838	354
屏東次區域 Pingtung Sub-region	427	14	413	3,961	3,509	2,566	1,722	230
東港次區域 Donggang Sub-region	184	5	179	1,738	1,403	1,038	854	124
枋寮次區域 Fangliao Sub-region	24	1	23	256	208	154	154	-
恆春次區域 Hengchun Sub-region	22	3	19	219	200	108	108	-
澎湖醫療區域 Penghu Medical Care Region	87	3	84	552	483	353	237	36
東 區 區 域 Eastern Region	444	17	427	5,945	5,467	4,282	1,990	455
臺東醫療區域 Taitung Medical Care Region	163	7	156	1,564	1,290	911	648	97
臺東次區域 Taitung Sub-region	115	5	110	1,391	1,197	872	609	97
關山次區域 Guanshan Sub-region	23	1	22	117	64	27	27	-
成功次區域 Chenggong Sub-region	13	1	12	43	29	12	12	-
大武次區域 Dawu Sub-region	12	-	12	13	-	-	-	-
花蓮醫療區域 Hualien Medical Care Region	281	10	271	4,381	4,177	3,371	1,342	358
花蓮次區域 Hualien Sub-region	235	5	230	2,530	2,372	1,698	1,113	200
鳳林次區域 Fenglin Sub-region	19	2	17	209	185	142	52	-
玉里次區域 Yuli Sub-region	27	3	24	1,642	1,620	1,531	177	158

Table 36 Number of Hospitals, Clinics and Beds by Medical Regions, 2024 (Cont. 2)

Unit: Beds

Hospitals										
General Beds				特許病床 Special Permitted	特殊病床 Special Beds					
慢性病床 Chronic Beds				國際醫療病床 International Medical Beds	計 Subtotal	加護病床 Intensive Care Beds	燒傷病床 Burn Care Beds	燒傷加護病 床 Burn Intensive Care Beds	嬰兒病床 Infant Care Beds	急診 觀察床 Emergency Observation Beds
慢性 一般病床 Chronic General Beds	精神慢性 一般病床 Chronic Psychiatric Beds	慢性結核 病床 T.B. Beds	漢生病 病床 Hansen's Disease Beds							
501	1,998	-	-	-	5,534	1,114	18	27	166	528
-	320	-	-	-	1,013	164	4	2	24	94
-	-	-	-	-	202	40	-	-	3	11
-	-	-	-	-	349	50	2	-	8	32
-	320	-	-	-	462	74	2	2	13	51
303	642	-	-	-	1,781	375	10	7	45	128
263	225	-	-	-	1,082	202	8	-	26	77
40	318	-	-	-	295	67	-	3	9	17
-	99	-	-	-	404	106	2	4	10	34
198	1,036	-	-	-	2,740	575	4	18	97	306
-	100	-	-	-	569	124	-	-	13	65
189	548	-	-	-	853	197	-	8	35	111
9	388	-	-	-	1,318	254	4	10	49	130
615	1,448	-	-	3	6,612	1,249	38	23	222	746
541	768	-	-	3	5,028	951	34	21	178	582
81	218	-	-	-	1,606	296	8	16	61	196
460	450	-	-	3	3,276	632	26	5	117	376
-	100	-	-	-	146	23	-	-	-	10
74	600	-	-	-	1,454	275	-	2	38	141
59	555	-	-	-	943	171	-	-	29	90
15	45	-	-	-	365	78	-	2	7	28
-	-	-	-	-	54	12	-	-	-	11
-	-	-	-	-	92	14	-	-	2	12
-	80	-	-	-	130	23	4	-	6	23
173	1,662	2	-	-	1,185	210	4	4	39	104
-	166	-	-	-	379	63	2	-	13	27
-	166	-	-	-	325	63	2	-	13	21
-	-	-	-	-	37	-	-	-	-	4
-	-	-	-	-	17	-	-	-	-	2
-	-	-	-	-	-	-	-	-	-	-
173	1,496	2	-	-	806	147	2	4	26	77
173	210	2	-	-	674	132	2	4	26	58
-	90	-	-	-	43	4	-	-	-	7
-	1,196	-	-	-	89	11	-	-	-	12

表 36 各醫療區域醫療院所數及各類病床數(續3完)

民國 113 年底

單位：家、床

醫療區域 Medical Regions		醫院							
		特殊病床							
		安寧病床 Palliative Care Beds	慢性呼吸照護 病床 Chronic Respirational Care Beds	亞急性呼吸照 護病床 Subacute Respiratory Care Beds	精神科加護 病床 Psychiatric Intensive Care Beds	普通隔離 病床 General Isolation Beds	正壓隔離 病床 Positive- pressure Isolation Beds	負壓隔離 病床 Negative- pressure Isolation Beds	骨髓移植病 床 Bone Marrow Transplan- tation Beds
南 區 區 域	Southern Region	158	963	104	15	87	24	191	7
雲林醫療區域	Yunlin Medical Care Region	8	215	18	-	40	-	21	-
北港次區域	Beigang Sub-region	-	58	12	-	-	-	2	-
虎尾次區域	Huwei Sub-region	-	90	-	-	15	-	10	-
斗六次區域	Douliu Sub-region	8	67	6	-	25	-	9	-
嘉義醫療區域	Chiayi Medical Care Region	51	386	26	-	9	16	69	3
嘉義次區域	Chiayi Sub-region	31	300	-	-	1	5	22	1
阿里山次區域	Alishan Sub-region	10	66	10	-	8	2	16	-
太保次區域	Taibao Sub-region	10	20	16	-	-	9	31	2
臺南醫療區域	Tainan Medical Care Region	99	362	60	15	38	8	101	4
新營次區域	Xinying Sub-region	22	83	20	-	-	-	5	-
永康次區域	Yongkang Sub-region	33	90	16	-	-	2	4	2
臺南次區域	Tainan Sub-region	44	189	24	15	38	6	92	2
高 屏 區 域	Kaohsiung Pingtung Region	138	658	100	62	68	10	234	6
高雄醫療區域	Kaohsiung Medical Care Region	94	497	80	58	64	10	195	6
岡山次區域	Gangshan Sub-region	34	97	30	-	50	3	79	2
高雄次區域	Kaohsiung Sub-region	56	384	50	58	14	7	111	4
旗山次區域	Qishan Sub-region	4	16	-	-	-	-	5	-
屏東醫療區域	Pingtung Medical Care Region	42	161	20	4	4	-	33	-
屏東次區域	Pingtung Sub-region	42	145	10	-	4	-	26	-
東港次區域	Donggang Sub-region	-	16	10	4	-	-	6	-
枋寮次區域	Fangliao Sub-region	-	-	-	-	-	-	1	-
恆春次區域	Hengchun Sub-region	-	-	-	-	-	-	-	-
澎湖醫療區域	Penghu Medical Care Region	2	-	-	-	-	-	6	-
東 區 區 域	Eastern Region	49	114	25	-	27	6	40	4
臺東醫療區域	Taitung Medical Care Region	14	60	5	-	-	-	17	-
臺東次區域	Taitung Sub-region	14	60	5	-	-	-	17	-
關山次區域	Guanshan Sub-region	-	-	-	-	-	-	-	-
成功次區域	Chenggong Sub-region	-	-	-	-	-	-	-	-
大武次區域	Dawu Sub-region	-	-	-	-	-	-	-	-
花蓮醫療區域	Hualien Medical Care Region	35	54	20	-	27	6	23	4
花蓮次區域	Hualien Sub-region	29	46	20	-	21	6	23	4
鳳林次區域	Fenglin Sub-region	-	8	-	-	-	-	-	-
玉里次區域	Yuli Sub-region	6	-	-	-	6	-	-	-

Table 36 Number of Hospitals, Clinics and Beds by Medical Regions, 2024 (Cont'd)

Hospitals										診所 Clinics					
Special Beds										合計 Total	觀察 病床 Observation Beds	嬰兒床 Nursery Bassinets	血液 透析床 Hemodia- lysis Beds	腹膜 透析床 Periton- eal Dialysis Beds	產科 病床 Mate- rnity Beds
性侵害犯罪 加害人強制 治療病床 Sex Offender Treatment Beds	急性後期 照護病床 Post-acute Care Beds	整合醫學急 診後送病床 Hospitalist Ward Beds (Integrative Medicine)	戒護 病床 Inmate Medical Care Beds	司法精神 病床 Forensic Psychia- tric Beds	手術 恢復床 Post- operative Recovery Beds	嬰兒床 Nursery Bassinets	血液透析 床 Hemodia- lysis Beds	腹膜 透析床 Peritoneal Dialysis Beds	其他 Others						
-	8	-	-	-	217	285	1,519	5	98	4,992	2,319	359	2,142	-	172
-	-	-	-	-	42	37	343	1	-	692	345	52	271	-	24
-	-	-	-	-	6	10	60	-	-	116	86	-	30	-	-
-	-	-	-	-	14	20	107	1	-	410	192	52	142	-	24
-	-	-	-	-	22	7	176	-	-	166	67	-	99	-	-
-	-	-	-	-	62	70	507	3	14	808	384	69	335	-	20
-	-	-	-	-	32	45	319	3	10	512	230	69	193	-	20
-	-	-	-	-	12	15	60	-	-	216	93	-	123	-	-
-	-	-	-	-	18	10	128	-	4	80	61	-	19	-	-
-	8	-	-	-	113	178	669	1	84	3,492	1,590	238	1,536	-	128
-	8	-	-	-	24	19	180	-	6	550	181	30	311	-	28
-	-	-	-	-	39	66	192	-	58	838	339	21	458	-	20
-	-	-	-	-	50	93	297	1	20	2,104	1,070	187	767	-	80
-	9	89	22	50	329	580	1,867	11	101	5,746	3,017	97	2,569	1	62
-	-	89	22	50	279	463	1,274	5	76	4,823	2,659	91	2,015	-	58
-	-	41	22	-	120	153	367	2	29	1,653	896	20	720	-	17
-	-	48	-	50	156	305	831	2	44	2,914	1,666	71	1,136	-	41
-	-	-	-	-	3	5	76	1	3	256	97	-	159	-	-
-	9	-	-	-	43	107	544	6	25	854	307	3	539	1	4
-	9	-	-	-	35	68	287	4	23	452	115	-	337	-	-
-	-	-	-	-	7	34	169	2	2	335	156	3	172	-	4
-	-	-	-	-	-	-	30	-	-	48	17	-	30	1	-
-	-	-	-	-	1	5	58	-	-	19	19	-	-	-	-
-	-	-	-	-	7	10	49	-	-	69	51	3	15	-	-
-	-	70	-	15	39	53	359	1	22	478	266	-	212	-	-
-	-	-	-	-	14	19	128	1	16	274	184	-	90	-	-
-	-	-	-	-	13	19	98	-	-	194	123	-	71	-	-
-	-	-	-	-	1	-	15	1	16	53	34	-	19	-	-
-	-	-	-	-	-	-	15	-	-	14	14	-	-	-	-
-	-	-	-	-	-	-	-	-	-	13	13	-	-	-	-
-	-	70	-	15	25	34	231	-	6	204	82	-	122	-	-
-	-	70	-	-	22	28	177	-	6	158	70	-	88	-	-
-	-	-	-	15	1	-	8	-	-	24	9	-	15	-	-
-	-	-	-	-	2	6	46	-	-	22	3	-	19	-	-

表 37 各醫療區域醫療院所執業醫事人員數

民國 113 年底

單位：人

醫療區域 Medical Regions		執業醫事人員數				
		總計 Total	西醫師 Western Medicine Physicians	中醫師 Doctors of Chinese Medicine	牙醫師 Dentists	藥師 Pharmacists
總計	Total	293,604	55,178	8,037	16,690	15,504
臺北區域	Taipei Region	98,158	20,365	2,456	6,919	4,899
基隆醫療區域	Keelung Medical Care Region	3,904	842	93	234	189
臺北醫療區域	Taipei Medical Care Region	88,508	18,644	2,265	6,456	4,484
北區次區域	Northern Sub-region	15,003	3,112	207	668	697
西北區次區域	Northwest Sub-region	6,210	1,243	230	631	366
中區次區域	Central Sub-region	20,740	4,703	538	1,252	1,032
西區次區域	Western Sub-region	14,109	2,766	478	1,195	694
南區次區域	Southern Sub-region	11,056	2,409	275	796	608
東區次區域	Eastern Sub-region	21,390	4,411	537	1,914	1,087
宜蘭醫療區域	Yilan Medical Care Region	5,188	766	91	201	199
宜蘭次區域	Yilan Sub-region	2,189	320	52	105	87
羅東次區域	Luodung Sub-region	2,999	446	39	96	112
金馬地區	Kinma Region	558	113	7	28	27
北區區域	Northern Region	40,268	7,127	1,040	2,405	1,700
桃園醫療區域	Taoyuan Medical Care Region	24,982	4,669	651	1,487	1,021
桃園次區域	Taoyuan Sub-region	17,008	3,309	390	878	684
中壢次區域	Zhongli Sub-region	7,974	1,360	261	609	337
新竹醫療區域	Hsinchu Medical Care Region	11,311	1,874	270	715	514
新竹次區域	Hsinchu Sub-region	6,263	1,038	135	397	265
竹北次區域	Zhubei Sub-region	4,174	683	115	275	195
竹東次區域	Zhudong Sub-region	874	153	20	43	54
苗栗醫療區域	Miaoli Medical Care Region	3,975	584	119	203	165
海線次區域	Haishian Sub-region	519	80	21	29	26
苗栗次區域	Miaoli Sub-region	1,911	280	46	72	83
中港次區域	Zhonggang Sub-region	1,545	224	52	102	56
中區區域	Central Region	58,283	10,450	2,171	3,055	3,293
臺中醫療區域	Taichung Medical Care Region	40,847	7,550	1,607	2,256	2,311
山線次區域	Mountain-Line Sub-region	12,575	2,364	621	761	748
海線次區域	Coast-Line Sub-region	15,508	2,922	449	740	763
屯區次區域	Tun-District Sub-region	12,764	2,264	537	755	800
南投醫療區域	Nantou Medical Care Region	4,248	654	144	158	259
埔里次區域	Puli Sub-region	1,112	171	32	29	61
草屯次區域	Caotun Sub-region	1,240	180	48	64	77
南投次區域	Nantou Sub-region	1,084	186	41	41	70
竹山次區域	Zhushan Sub-region	812	117	23	24	51
彰化醫療區域	Changhua Medical Care Region	13,188	2,246	420	641	723
北彰化次區域	Northern Changhua Sub-region	12,118	2,051	366	579	670
南彰化次區域	Southern Changhua Sub-region	1,070	195	54	62	53

Table 37 Health Professionals by Medical Regions, 2024

Unit: Persons

Health Professionals						
藥劑生 Assistant Pharmacists	醫事檢驗師 Medical Laboratory Scientists	醫事檢驗生 Medical Laboratory Technicians	醫事放射師 Medical Radiation Technologists	醫事放射士 Medical Radiation Technicians	護理師 Registered Professional Nurses	護士 Registered Nurses
1,678	8,942	73	7,553	28	146,371	11,523
444	2,965	29	2,702	7	46,514	3,321
30	106	7	92	-	1,883	152
408	2,688	20	2,441	5	41,419	2,894
31	550	1	525	-	8,038	262
64	104	1	119	1	2,557	271
55	758	3	510	-	9,891	572
119	269	1	328	2	6,286	690
65	321	4	308	-	5,027	366
74	686	10	651	2	9,620	733
5	146	1	148	1	2,950	253
3	66	-	67	-	1,215	87
2	80	1	81	1	1,735	166
1	25	1	21	1	262	22
273	1,180	30	999	8	20,166	2,098
109	684	20	569	4	12,669	1,242
49	499	10	380	1	9,009	645
60	185	10	189	3	3,660	597
99	369	4	320	3	5,696	524
55	215	1	177	1	3,233	240
25	133	2	121	1	2,074	207
19	21	1	22	1	389	77
65	127	6	110	1	1,801	332
15	17	1	17	-	211	55
21	56	2	58	-	917	137
29	54	3	35	1	673	140
392	1,818	6	1,542	2	29,387	1,832
243	1,276	5	1,097	1	20,335	1,201
77	340	1	291	-	6,075	366
84	549	3	472	1	8,190	439
82	387	1	334	-	6,070	396
52	127	-	121	-	2,144	203
8	37	-	35	-	585	54
14	26	-	28	-	605	57
18	31	-	35	-	534	56
12	33	-	23	-	420	36
97	415	1	324	1	6,908	428
64	391	1	305	-	6,410	371
33	24	-	19	1	498	57

表 37 各醫療區域醫療院所執業醫事人員數(續1)

民國 113 年底

單位：人

醫療區域 Medical Regions			執業醫事人員數					
			助產師 Registered Professional Midwives	助產士 Midwives	鑲牙生 Dental Technology Assistants	營養師 Dietitians	物理 治療師 Physio- therapists	物理 治療生 Physiotherapy Technicians
總計	Total		104	56	-	2,355	7,088	1,538
臺北區域	Taipei Region		40	14	-	801	2,530	424
基隆醫療區域	Keelung Medical Care Region		-	-	-	28	96	18
臺北醫療區域	Taipei Medical Care Region		39	13	-	715	2,292	361
北區次區域	Northern Sub-region		7	-	-	109	296	30
西北區次區域	Northwest Sub-region		1	1	-	37	254	47
中區次區域	Central Sub-region		5	6	-	201	458	58
西區次區域	Western Sub-region		12	1	-	93	449	98
南區次區域	Southern Sub-region		4	1	-	84	281	46
東區次區域	Eastern Sub-region		10	4	-	191	554	82
宜蘭醫療區域	Yilan Medical Care Region		1	1	-	51	121	41
宜蘭次區域	Yilan Sub-region		-	-	-	15	52	28
羅東次區域	Luodung Sub-region		1	1	-	36	69	13
金馬地區	Kinma Region		-	-	-	7	21	4
北區區域	Northern Region		7	6	-	323	975	256
桃園醫療區域	Taoyuan Medical Care Region		4	2	-	177	564	143
桃園次區域	Taoyuan Sub-region		3	2	-	106	307	78
中壢次區域	Zhongli Sub-region		1	-	-	71	257	65
新竹醫療區域	Hsinchu Medical Care Region		3	4	-	102	269	69
新竹次區域	Hsinchu Sub-region		2	3	-	62	128	38
竹北次區域	Zhubei Sub-region		1	1	-	31	113	23
竹東次區域	Zhudong Sub-region		-	-	-	9	28	8
苗栗醫療區域	Miaoli Medical Care Region		-	-	-	44	142	44
海線次區域	Haishian Sub-region		-	-	-	2	19	6
苗栗次區域	Miaoli Sub-region		-	-	-	28	71	22
中港次區域	Zhonggang Sub-region		-	-	-	14	52	16
中區區域	Central Region		19	15	-	495	1,270	310
臺中醫療區域	Taichung Medical Care Region		9	9	-	330	903	202
山線次區域	Mountain-Line Sub-region		4	3	-	96	284	71
海線次區域	Coast-Line Sub-region		2	5	-	120	243	64
屯區次區域	Tun-District Sub-region		3	1	-	114	376	67
南投醫療區域	Nantou Medical Care Region		-	1	-	44	86	38
埔里次區域	Puli Sub-region		-	1	-	17	27	8
草屯次區域	Caotun Sub-region		-	-	-	9	23	15
南投次區域	Nantou Sub-region		-	-	-	12	18	7
竹山次區域	Zhushan Sub-region		-	-	-	6	18	8
彰化醫療區域	Changhua Medical Care Region		10	5	-	121	281	70
北彰化次區域	Northern Changhua Sub-region		10	5	-	110	256	64
南彰化次區域	Southern Changhua Sub-region		-	-	-	11	25	6

Table 37 Health Professionals by Medical Regions, 2024 (Cont.1)

Unit: Persons

Health Professionals										
職能 治療師 Occupational Therapists	職能 治療生 Occupational Therapy Technicians	臨床 心理師 Clinical Psychologists	諮商 心理師 Counseling Psychologists	呼吸 治療師 Respiratory Therapists	語言 治療師 Speech Therapists	聽力師 Audiologists	牙體 技術師 Dental Technologists	牙體 技術生 Dental Technicians	驗光師 Opticians	驗光生 Optometric Technicians
3,619	134	1,386	502	2,206	1,434	350	240	16	632	367
1,112	20	518	278	742	472	121	77	4	264	120
50	2	18	-	36	21	5	-	-	1	1
978	13	458	276	650	419	109	76	4	262	119
121	3	79	31	140	38	19	15	1	19	4
108	3	30	13	43	41	7	2	-	23	13
179	1	127	44	114	74	25	23	2	80	29
237	4	49	16	126	115	12	12	-	37	20
135	-	62	20	116	63	17	9	-	21	18
198	2	111	152	111	88	29	15	1	82	35
77	5	39	2	52	30	5	1	-	1	-
39	1	21	-	17	11	1	1	-	1	-
38	4	18	2	35	19	4	-	-	-	-
7	-	3	-	4	2	2	-	-	-	-
576	13	204	73	312	267	44	45	6	81	54
333	4	99	28	226	140	26	34	5	43	29
212	3	74	12	185	86	18	20	5	27	16
121	1	25	16	41	54	8	14	-	16	13
134	4	83	43	65	67	16	7	-	35	22
68	3	43	31	37	41	9	5	-	18	18
51	-	31	12	26	25	6	2	-	17	4
15	1	9	-	2	1	1	-	-	-	-
109	5	22	2	21	60	2	4	1	3	3
11	-	-	-	1	8	-	-	-	-	-
54	2	14	2	13	29	1	3	-	-	-
44	3	8	-	7	23	1	1	1	3	3
753	47	248	66	373	354	72	62	3	166	82
491	31	163	52	252	246	48	38	2	129	60
152	8	46	9	84	82	13	12	-	39	28
127	9	66	24	90	53	16	15	1	47	14
212	14	51	19	78	111	19	11	1	43	18
101	4	33	4	22	29	5	3	-	8	8
22	2	8	-	5	9	-	-	-	1	-
52	2	19	2	4	7	1	2	-	1	4
11	-	4	2	7	6	2	-	-	3	-
16	-	2	-	6	7	2	1	-	3	4
161	12	52	10	99	79	19	21	1	29	14
149	10	52	10	95	75	18	19	1	23	13
12	2	-	-	4	4	1	2	-	6	1

表 37 各醫療區域醫療院所執業醫事人員數(續2)

民國 113 年底

單位：人

醫療區域 Medical Regions		執業醫事人員數				
		總計 Total	西醫師 Western Medicine Physicians	中醫師 Doctors of Chinese Medicine	牙醫師 Dentists	藥師 Pharmacists
南 區 區 域	Southern Region	40,722	7,087	1,040	1,807	2,268
雲林醫療區域	Yunlin Medical Care Region	5,838	950	162	190	295
北港次區域	Beigang Sub-region	926	132	24	19	52
虎尾次區域	Huwei Sub-region	1,967	322	68	81	85
斗六次區域	Douliu Sub-region	2,945	496	70	90	158
嘉義醫療區域	Chiayi Medical Care Region	10,683	1,923	211	344	597
嘉義次區域	Chiayi Sub-region	5,862	977	127	246	376
阿里山次區域	Alishan Sub-region	2,250	402	52	52	105
太保次區域	Taibao Sub-region	2,571	544	32	46	116
臺南醫療區域	Tainan Medical Care Region	24,201	4,214	667	1,273	1,376
新營次區域	Xinying Sub-region	4,331	605	71	186	221
永康次區域	Yongkang Sub-region	7,692	1,362	196	363	413
臺南次區域	Tainan Sub-region	12,178	2,247	400	724	742
高 屏 區 域	Kaohsiung Pingtung Region	48,761	8,906	1,173	2,287	3,027
高雄醫療區域	Kaohsiung Medical Care Region	39,520	7,514	995	1,996	2,474
岡山次區域	Gangshan Sub-region	12,855	2,544	288	598	775
高雄次區域	Kaohsiung Sub-region	25,747	4,819	689	1,377	1,644
旗山次區域	Qishan Sub-region	918	151	18	21	55
屏東醫療區域	Pingtung Medical Care Region	8,504	1,263	173	256	518
屏東次區域	Pingtung Sub-region	5,627	795	122	168	323
東港次區域	Donggang Sub-region	2,188	362	44	73	152
枋寮次區域	Fangliao Sub-region	338	48	3	6	18
恆春次區域	Hengchun Sub-region	351	58	4	9	25
澎湖醫療區域	Penghu Medical Care Region	737	129	5	35	35
東 區 區 域	Eastern Region	7,412	1,243	157	217	317
臺東醫療區域	Taitung Medical Care Region	2,287	333	56	69	100
臺東次區域	Taitung Sub-region	1,941	277	43	57	78
關山次區域	Guanshan Sub-region	180	25	9	6	7
成功次區域	Chenggong Sub-region	90	18	1	3	11
大武次區域	Dawu Sub-region	76	13	3	3	4
花蓮醫療區域	Hualien Medical Care Region	5,125	910	101	148	217
花蓮次區域	Hualien Sub-region	4,093	769	90	131	155
鳳林次區域	Fenglin Sub-region	190	30	1	7	13
玉里次區域	Yuli Sub-region	842	111	10	10	49

Table 37 Health Professionals by Medical Regions, 2024 (Cont.2)

Unit: Persons

Health Professionals						
藥劑生 Assistant Pharmacists	醫事檢驗師 Medical Laboratory Scientists	醫事檢驗生 Medical Laboratory Technicians	醫事放射師 Medical Radiation Technologists	醫事放射士 Medical Radiation Technicians	護理師 Registered Professional Nurses	護士 Registered Nurses
184	1,291	3	990	4	21,357	1,677
33	200	1	140	-	3,167	301
7	30	1	25	-	517	58
11	59	-	42	-	1,028	124
15	111	-	73	-	1,622	119
36	344	2	283	1	5,842	371
22	197	2	172	1	3,041	236
9	79	-	54	-	1,272	87
5	68	-	57	-	1,529	48
115	747	-	567	3	12,348	1,005
17	141	-	128	-	2,385	226
38	221	-	182	-	4,031	312
60	385	-	257	3	5,932	467
374	1,441	5	1,107	7	24,805	2,330
311	1,119	3	861	6	19,830	1,734
112	360	-	315	1	6,498	592
190	732	3	524	5	12,883	1,051
9	27	-	22	-	449	91
60	292	2	221	-	4,645	547
42	184	1	149	-	3,155	343
16	78	1	47	-	1,129	147
1	13	-	13	-	187	35
1	17	-	12	-	174	22
3	30	-	25	1	330	49
11	247	-	213	-	4,142	265
7	76	-	74	-	1,291	119
6	57	-	63	-	1,114	94
1	11	-	5	-	95	16
-	5	-	4	-	43	1
-	3	-	2	-	39	8
4	171	-	139	-	2,851	146
4	138	-	115	-	2,257	94
-	9	-	7	-	98	13
-	24	-	17	-	496	39

表 37 各醫療區域醫療院所執業醫事人員數(續3完)

民國 113 年底

單位：人

醫療區域 Medical Regions		執業醫事人員數					
		助產師 Registered Professional Midwives	助產士 Midwives	鑲牙生 Dental Technology Assistants	營養師 Dietitians	物理 治療師 Physio- therapists	物理 治療生 Physiotherapy Technicians
南 區 區 域	Southern Region	22	6	-	317	998	229
雲林醫療區域	Yunlin Medical Care Region	2	-	-	51	122	36
北港次區域	Beigang Sub-region	-	-	-	10	25	5
虎尾次區域	Huwei Sub-region	1	-	-	20	48	12
斗六次區域	Douliu Sub-region	1	-	-	21	49	19
嘉義醫療區域	Chiayi Medical Care Region	9	3	-	91	205	35
嘉義次區域	Chiayi Sub-region	7	2	-	52	148	24
阿里山次區域	Alishan Sub-region	1	1	-	18	37	4
太保次區域	Taibao Sub-region	1	-	-	21	20	7
臺南醫療區域	Tainan Medical Care Region	11	3	-	175	671	158
新營次區域	Xinying Sub-region	4	2	-	37	115	22
永康次區域	Yongkang Sub-region	2	-	-	58	203	47
臺南次區域	Tainan Sub-region	5	1	-	80	353	89
高 屏 區 域	Kaohsiung Pingtung Region	11	12	-	358	1,157	286
高雄醫療區域	Kaohsiung Medical Care Region	6	9	-	279	914	233
岡山次區域	Gangshan Sub-region	1	5	-	95	241	74
高雄次區域	Kaohsiung Sub-region	5	2	-	174	646	154
旗山次區域	Qishan Sub-region	-	2	-	10	27	5
屏東醫療區域	Pingtung Medical Care Region	5	2	-	72	198	42
屏東次區域	Pingtung Sub-region	4	-	-	49	125	24
東港次區域	Donggang Sub-region	1	1	-	18	52	16
枋寮次區域	Fangliao Sub-region	-	-	-	2	6	-
恆春次區域	Hengchun Sub-region	-	1	-	3	15	2
澎湖醫療區域	Penghu Medical Care Region	-	1	-	7	45	11
東 區 區 域	Eastern Region	5	3	-	61	158	33
臺東醫療區域	Taitung Medical Care Region	1	1	-	24	49	14
臺東次區域	Taitung Sub-region	1	1	-	23	41	13
關山次區域	Guanshan Sub-region	-	-	-	1	4	-
成功次區域	Chenggong Sub-region	-	-	-	-	3	1
大武次區域	Dawu Sub-region	-	-	-	-	1	-
花蓮醫療區域	Hualien Medical Care Region	4	2	-	37	109	19
花蓮次區域	Hualien Sub-region	4	1	-	29	99	18
鳳林次區域	Fenglin Sub-region	-	1	-	1	3	-
玉里次區域	Yuli Sub-region	-	-	-	7	7	1

Table 37 Health Professionals by Medical Regions, 2024 (Cont'd)

Unit: Persons

Health Professionals										
職能治療師 Occupational Therapists	職能治療生 Occupational Therapy Technicians	臨床心理師 Clinical Psychologists	諮商心理師 Counseling Psychologists	呼吸治療師 Respiratory Therapists	語言治療師 Speech Therapists	聽力師 Audiologists	牙體技術師 Dental Technologists	牙體技術生 Dental Technicians	驗光師 Opticians	驗光生 Optometric Technicians
544	21	161	31	367	145	60	27	2	51	33
72	5	26	5	43	16	10	-	-	7	4
6	1	2	-	8	2	1	-	-	1	-
24	2	4	2	16	7	4	-	-	4	3
42	2	20	3	19	7	5	-	-	2	1
134	3	45	4	125	32	13	10	-	14	6
86	2	26	4	58	23	8	10	-	11	4
31	1	13	-	23	5	3	-	-	1	-
17	-	6	-	44	4	2	-	-	2	2
338	13	90	22	199	97	37	17	2	30	23
65	-	12	7	52	24	6	1	-	2	2
92	4	26	6	71	31	15	5	-	11	3
181	9	52	9	76	42	16	11	2	17	18
507	29	175	44	350	166	41	19	1	67	76
411	23	145	42	294	140	33	11	-	65	72
115	11	37	13	83	41	11	5	-	19	21
284	10	104	29	207	94	21	6	-	43	51
12	2	4	-	4	5	1	-	-	3	-
75	6	27	2	55	21	7	8	1	2	4
54	6	21	1	35	14	5	4	1	1	1
15	-	6	1	15	4	2	4	-	1	3
2	-	-	-	3	1	-	-	-	-	-
4	-	-	-	2	2	-	-	-	-	-
21	-	3	-	1	5	1	-	-	-	-
127	4	80	10	62	30	12	10	-	3	2
20	-	14	5	20	9	4	-	-	-	1
20	-	14	5	20	9	4	-	-	-	1
-	-	-	-	-	-	-	-	-	-	-
-	-	-	-	-	-	-	-	-	-	-
-	-	-	-	-	-	-	-	-	-	-
107	4	66	5	42	21	8	10	-	3	1
63	1	39	5	38	21	8	10	-	3	1
4	-	2	-	1	-	-	-	-	-	-
40	3	25	-	3	-	-	-	-	-	-

表 38 山地離島醫療院所數及病床數—按地區別分

民國108年至113年底

單位：家、床

山地離島 Mountain Area and Offshore Islands		院所家數 No. of Hospitals & Clinics	院所 病床數 Beds in Hospitals & Clinics	醫院						
				合計 Total	一般病床					
					計 Subtotal	急性病床 Acute Beds		慢性病床		
						急性一般 病床 Acute General Beds	精神急性 一般病床 Acute Psychiatric Beds	慢性一般 病床 Chronic General Beds	精神慢性 一般病床 Chronic Psychiatric Beds	
民國108年底	2019	270	1,076	810	579	373	66	-	140	
民國109年底	2020	262	1,099	840	585	373	62	-	150	
民國110年底	2021	260	1,121	848	588	376	62	-	150	
民國111年底	2022	257	1,124	848	584	372	62	-	150	
民國112年底	2023	257	1,105	828	588	376	62	-	150	
民國113年底	2024	254	1,107	830	588	376	62	-	150	
山地	鄉鎮 Mountain Area	95	130	-	-	-	-	-	-	
新	北	市 New Taipei City	3	6	-	-	-	-	-	
桃	烏	來區 Wulai District	3	6	-	-	-	-	-	
園	復	興區 Taoyuan City	6	4	-	-	-	-	-	
新	竹	縣 Hsinchu County	6	4	-	-	-	-	-	
	尖	石鄉 Jianshi Township	4	6	-	-	-	-	-	
	五	峰鄉 Wufeng Township	3	4	-	-	-	-	-	
宜	蘭	縣 Yilan County	1	2	-	-	-	-	-	
	大	同鄉 Datong Township	7	12	-	-	-	-	-	
	南	澳鄉 Nan-ao Township	3	3	-	-	-	-	-	
苗	栗	縣 Miaoli County	4	9	-	-	-	-	-	
	泰	安鄉 Tai-an Township	3	2	-	-	-	-	-	
臺	中	市 Taichung City	3	2	-	-	-	-	-	
	和	平區 Heping District	6	8	-	-	-	-	-	
南	信	義縣 Nantou County	6	8	-	-	-	-	-	
	仁	愛鄉 Xinyi Township	12	15	-	-	-	-	-	
	嘉	義縣 Chiayi County	7	10	-	-	-	-	-	
	阿	里山鄉 Alishan Township	5	5	-	-	-	-	-	
高	雄	市 Kaohsiung City	2	3	-	-	-	-	-	
	茂	林區 Maolin District	2	3	-	-	-	-	-	
	桃	源區 Taoyuan District	4	11	-	-	-	-	-	
	那	瑪夏區 Namaxia District	1	-	-	-	-	-	-	
屏	東	縣 Pingtung County	1	3	-	-	-	-	-	
	三	門鄉 Sandimen Township	2	8	-	-	-	-	-	
	霧	台鄉 Wutai Township	2	-	-	-	-	-	-	
	瑪	家鄉 Majia Township	1	-	-	-	-	-	-	
	泰	武鄉 Taiwu Township	10	19	-	-	-	-	-	
	來	義鄉 Laiyi Township	2	2	-	-	-	-	-	
	春	日鄉 Chunri Township	4	4	-	-	-	-	-	
	獅	子鄉 Shizi Township	6	6	-	-	-	-	-	
	花	蓮鄉 Mudan Township	1	2	-	-	-	-	-	
	秀	林鄉 Xiulin Township	1	-	-	-	-	-	-	
	萬	榮鄉 Wanrong Township	14	21	-	-	-	-	-	
	卓	溪鄉 Zhuoxi Township	9	16	-	-	-	-	-	
臺	東	縣 Taitung County	2	4	-	-	-	-	-	
	延	平鄉 Yanping Township	3	1	-	-	-	-	-	
	海	端鄉 Haiduan Township	7	9	-	-	-	-	-	
	達	仁鄉 Daren Township	2	-	-	-	-	-	-	
	金	峰鄉 Jinfeng Township	1	2	-	-	-	-	-	
	蘭	嶼鄉 Lanyu Township	2	1	-	-	-	-	-	
離	島	區 Offshore Islands	1	6	-	-	-	-	-	
屏	東	縣 Pingtung County	159	977	830	588	376	62	150	
	琉	球鄉 Liuqiu Township	7	27	-	-	-	-	-	
臺	東	縣 Taitung County	7	27	-	-	-	-	-	
	綠	島鄉 Ludao Township	2	4	-	-	-	-	-	
澎	湖	縣 Penghu County	2	4	-	-	-	-	-	
	馬	公市 Magong Shih	87	552	483	353	237	36	80	
	湖	西鄉 Huxi Township	70	532	483	353	237	36	80	
	白	沙鄉 Baisha Township	5	4	-	-	-	-	-	
	西	嶼鄉 Xiyu Township	5	7	-	-	-	-	-	
	望	安鄉 Wang-an Township	4	4	-	-	-	-	-	
	七	美鄉 Qimei Township	2	3	-	-	-	-	-	
金	門	縣 Kinmen County	1	2	-	-	-	-	-	
連	江	縣 Lienchiang County	58	342	304	209	113	26	70	
			5	52	43	26	26	-	-	

表 38 山地離島醫療院所數及病床數—按地區別分(續)

民國108年至113年底

單位：家、床

山地離島 Mountain Area and Offshore Islands		醫院								
		特殊病床								
		安寧 病床 Palliative Care Beds	慢性呼吸 照護病床 Chronic Respiratory Care Beds	亞急性呼吸 照護病床 Subacute Respiratory Care Beds	精神科加 護病床 Psychiatric Intensive Care Beds	普通隔離 病床 General Isolation Beds	正壓隔離 病床 Positive- pressure Isolation Beds	負壓隔離 病床 Negative- pressure Isolation Beds	骨髓移植 病床 Bone Marrow Transplantation Beds	性侵害犯罪 加害人強制 治療病床 Sex Offender Treatment Beds
民國108年底	2019	4	-	-	-	11	-	12	-	-
民國109年底	2020	4	-	-	-	35	-	12	-	-
民國110年底	2021	4	-	-	-	35	-	12	-	-
民國111年底	2022	4	-	-	-	39	-	12	-	-
民國112年底	2023	4	-	-	-	11	-	12	-	-
民國113年底	2024	4	-	-	-	11	-	12	-	-
山	地	鎮 Mountain Area	-	-	-	-	-	-	-	-
新	北	市 New Taipei City	-	-	-	-	-	-	-	-
桃	烏	來區 Wulai District	-	-	-	-	-	-	-	-
園	復	興市 Taoyuan City	-	-	-	-	-	-	-	-
新	竹	縣 Hsinchu County	-	-	-	-	-	-	-	-
尖	石	鄉 Jianshi Township	-	-	-	-	-	-	-	-
五	峰	鄉 Wufeng Township	-	-	-	-	-	-	-	-
宜	蘭	縣 Yilan County	-	-	-	-	-	-	-	-
大	同	鄉 Datong Township	-	-	-	-	-	-	-	-
南	澳	鄉 Nan-ao Township	-	-	-	-	-	-	-	-
苗	栗	縣 Miaoli County	-	-	-	-	-	-	-	-
泰	安	鄉 Tai-an Township	-	-	-	-	-	-	-	-
中	和	市 Taichung City	-	-	-	-	-	-	-	-
南	投	區 Heping District	-	-	-	-	-	-	-	-
信	義	縣 Nantou County	-	-	-	-	-	-	-	-
仁	愛	鄉 Xinyi Township	-	-	-	-	-	-	-	-
嘉	阿	縣 Chiayi County	-	-	-	-	-	-	-	-
高	里	鄉 Alishan Township	-	-	-	-	-	-	-	-
雄	山	市 Kaohsiung City	-	-	-	-	-	-	-	-
茂	林	區 Maolin District	-	-	-	-	-	-	-	-
桃	源	區 Taoyuan District	-	-	-	-	-	-	-	-
那	瑪	區 Namaxia District	-	-	-	-	-	-	-	-
屏	東	縣 Pingtung County	-	-	-	-	-	-	-	-
三	地	鄉 Sandimen Township	-	-	-	-	-	-	-	-
霧	台	鄉 Wutai Township	-	-	-	-	-	-	-	-
瑪	家	鄉 Majia Township	-	-	-	-	-	-	-	-
泰	武	鄉 Taiwu Township	-	-	-	-	-	-	-	-
來	義	鄉 Laiyi Township	-	-	-	-	-	-	-	-
春	日	鄉 Chunri Township	-	-	-	-	-	-	-	-
獅	子	鄉 Shizi Township	-	-	-	-	-	-	-	-
牡	丹	鄉 Mudan Township	-	-	-	-	-	-	-	-
花	蓮	縣 Hualien County	-	-	-	-	-	-	-	-
秀	林	鄉 Xiulin Township	-	-	-	-	-	-	-	-
萬	榮	鄉 Wanrong Township	-	-	-	-	-	-	-	-
卓	溪	鄉 Zhuoxi Township	-	-	-	-	-	-	-	-
臺	東	縣 Taitung County	-	-	-	-	-	-	-	-
延	平	鄉 Yanping Township	-	-	-	-	-	-	-	-
海	端	鄉 Haiduan Township	-	-	-	-	-	-	-	-
達	仁	鄉 Daren Township	-	-	-	-	-	-	-	-
金	峰	鄉 Jinfeng Township	-	-	-	-	-	-	-	-
蘭	嶼	鄉 Lanyu Township	-	-	-	-	-	-	-	-
離	島	區 Offshore Islands	4	-	-	-	11	12	-	-
屏	東	縣 Pingtung County	-	-	-	-	-	-	-	-
琉	球	鄉 Liuqiu Township	-	-	-	-	-	-	-	-
臺	東	縣 Taitung County	-	-	-	-	-	-	-	-
綠	島	鄉 Ludao Township	-	-	-	-	-	-	-	-
澎	湖	縣 Penghu County	2	-	-	-	-	6	-	-
馬	公	市 Magong Shih	2	-	-	-	-	6	-	-
湖	西	鄉 Huxi Township	-	-	-	-	-	-	-	-
白	沙	鄉 Baisha Township	-	-	-	-	-	-	-	-
西	嶼	鄉 Xiyu Township	-	-	-	-	-	-	-	-
望	安	鄉 Wang-an Township	-	-	-	-	-	-	-	-
七	美	鄉 Qimei Township	-	-	-	-	-	-	-	-
金	門	縣 Kinmen County	2	-	-	-	7	4	-	-
連	江	縣 Lienchiang County	-	-	-	-	4	2	-	-

Table 38 Number of Hospitals, Clinics and Beds in Mountain Area and Offshore Islands, 2019-2024 (Cont.)

Hospitals										診所 Clinics						Unit: Beds
Special Beds										合計 Total	觀察 病床 Observation Beds	嬰兒床 Nursery Bassinets	血液 透析床 Hemodia- lysis Beds	腹膜 透析床 Peritoneal Dialysis Beds	產科 病床 Maternity Beds	
急性後期 照護病床 Post-acute Care Beds	整合醫學急 診後送病床 Hospitalist Ward Beds (Integrative Medicine)	戒護 病床 Inmate Medical Care Beds	司法精 神病床 Forensic Psychia- tric Beds	手術 恢復床 Post- operative Recovery Beds	嬰兒床 Nursery Bassinets	血液 透析床 Hemodia- lysis Beds	腹膜 透析床 Peritoneal Dialysis Beds	其他 Others								
-	-	-	-	10	29	73	-	-	266	211	6	49	-	-		
-	-	-	-	10	30	73	-	-	259	207	3	49	-	-		
-	-	-	-	10	30	77	-	-	273	198	3	72	-	-		
-	-	-	-	10	30	77	-	-	276	201	3	72	-	-		
-	-	-	-	10	30	81	-	-	277	206	3	68	-	-		
-	-	-	-	10	30	83	-	-	277	206	3	68	-	-		
-	-	-	-	-	-	-	-	-	130	111	-	19	-	-		
-	-	-	-	-	-	-	-	-	6	6	-	-	-	-		
-	-	-	-	-	-	-	-	-	6	6	-	-	-	-		
-	-	-	-	-	-	-	-	-	4	4	-	-	-	-		
-	-	-	-	-	-	-	-	-	4	4	-	-	-	-		
-	-	-	-	-	-	-	-	-	4	4	-	-	-	-		
-	-	-	-	-	-	-	-	-	6	6	-	-	-	-		
-	-	-	-	-	-	-	-	-	4	4	-	-	-	-		
-	-	-	-	-	-	-	-	-	2	2	-	-	-	-		
-	-	-	-	-	-	-	-	-	12	12	-	-	-	-		
-	-	-	-	-	-	-	-	-	3	3	-	-	-	-		
-	-	-	-	-	-	-	-	-	9	9	-	-	-	-		
-	-	-	-	-	-	-	-	-	2	2	-	-	-	-		
-	-	-	-	-	-	-	-	-	2	2	-	-	-	-		
-	-	-	-	-	-	-	-	-	8	8	-	-	-	-		
-	-	-	-	-	-	-	-	-	8	8	-	-	-	-		
-	-	-	-	-	-	-	-	-	15	15	-	-	-	-		
-	-	-	-	-	-	-	-	-	10	10	-	-	-	-		
-	-	-	-	-	-	-	-	-	5	5	-	-	-	-		
-	-	-	-	-	-	-	-	-	3	3	-	-	-	-		
-	-	-	-	-	-	-	-	-	3	3	-	-	-	-		
-	-	-	-	-	-	-	-	-	11	11	-	-	-	-		
-	-	-	-	-	-	-	-	-	-	-	-	-	-	-		
-	-	-	-	-	-	-	-	-	3	3	-	-	-	-		
-	-	-	-	-	-	-	-	-	8	8	-	-	-	-		
-	-	-	-	-	-	-	-	-	33	14	-	19	-	-		
-	-	-	-	-	-	-	-	-	-	-	-	-	-	-		
-	-	-	-	-	-	-	-	-	19	-	-	19	-	-		
-	-	-	-	-	-	-	-	-	2	2	-	-	-	-		
-	-	-	-	-	-	-	-	-	4	4	-	-	-	-		
-	-	-	-	-	-	-	-	-	6	6	-	-	-	-		
-	-	-	-	-	-	-	-	-	2	2	-	-	-	-		
-	-	-	-	-	-	-	-	-	-	-	-	-	-	-		
-	-	-	-	-	-	-	-	-	21	21	-	-	-	-		
-	-	-	-	-	-	-	-	-	16	16	-	-	-	-		
-	-	-	-	-	-	-	-	-	4	4	-	-	-	-		
-	-	-	-	-	-	-	-	-	1	1	-	-	-	-		
-	-	-	-	-	-	-	-	-	9	9	-	-	-	-		
-	-	-	-	-	-	-	-	-	-	-	-	-	-	-		
-	-	-	-	-	-	-	-	-	2	2	-	-	-	-		
-	-	-	-	-	-	-	-	-	-	-	-	-	-	-		
-	-	-	-	-	-	-	-	-	1	1	-	-	-	-		
-	-	-	-	-	-	-	-	-	6	6	-	-	-	-		
-	-	-	-	10	30	83	-	-	147	95	3	49	-	-		
-	-	-	-	-	-	-	-	-	27	8	-	19	-	-		
-	-	-	-	-	-	-	-	-	27	8	-	19	-	-		
-	-	-	-	-	-	-	-	-	4	4	-	-	-	-		
-	-	-	-	-	-	-	-	-	4	4	-	-	-	-		
-	-	-	-	7	10	49	-	-	69	51	3	15	-	-		
-	-	-	-	7	10	49	-	-	49	31	3	15	-	-		
-	-	-	-	-	-	-	-	-	4	4	-	-	-	-		
-	-	-	-	-	-	-	-	-	7	7	-	-	-	-		
-	-	-	-	-	-	-	-	-	4	4	-	-	-	-		
-	-	-	-	-	-	-	-	-	3	3	-	-	-	-		
-	-	-	-	-	-	-	-	-	2	2	-	-	-	-		
-	-	-	-	3	20	30	-	-	38	23	-	15	-	-		
-	-	-	-	-	-	4	-	-	9	9	-	-	-	-		

表 39 山地離島醫療院所執業醫事人員數—按地區別分

民國108年至113年底

單位：家、人

山地離島 Mountain Area and Offshore Islands		院所家數 No. of Hospitals & Clinics	執業醫事人員數			
			合計 Total	西醫師 Western Medicine Physicians	中醫師 Doctors of Chinese Medicine	牙醫師 Dentists
民國108年底	2019	270	1,923	391	13	81
民國109年底	2020	262	1,930	378	14	79
民國110年底	2021	260	1,978	385	13	85
民國111年底	2022	257	1,969	380	15	87
民國112年底	2023	257	1,956	371	15	85
民國113年底	2024	254	2,002	383	14	82
山地鄉鎮	Mountain Area	95	654	129	1	16
新北	市 New Taipei City	3	20	4	-	1
桃園	烏來區 Wulai District	3	20	4	-	1
桃園	復興區 Fuxing District	6	29	7	1	-
新竹	尖石鄉 Jianshi Township	6	29	7	1	-
新竹	五峰鄉 Wufeng Township	4	22	5	-	-
宜蘭	蘭陽鄉 Yilan County	3	13	4	-	-
宜蘭	大同鄉 Datong Township	1	9	1	-	-
宜蘭	南澳鄉 Nan-ao Township	7	42	9	-	2
苗栗	大南澳鄉 Datong Township	3	20	3	-	1
苗栗	泰安鄉 Miaoli County	4	22	6	-	1
苗栗	泰安鄉 Tai-an Township	3	27	7	-	-
臺中	和平區 Taichung City	3	27	7	-	-
臺中	和平區 Heping District	6	40	10	-	2
臺南	信義鄉 Nantou County	6	40	10	-	2
臺南	仁愛鄉 Xinyi Township	12	73	15	-	2
臺南	仁愛鄉 Ren-ai Township	7	39	8	-	2
嘉義	義愛鄉 Chiayi County	5	34	7	-	-
嘉義	阿里山鄉 Alishan Township	2	23	3	-	-
高雄	高雄市 Kaohsiung City	2	23	3	-	-
高雄	茂林區 Maolin District	4	37	6	-	1
高雄	桃源區 Taoyuan District	1	11	2	-	-
高雄	那瑪夏區 Namaxia District	1	16	2	-	1
屏東	那瑪夏區 Namaxia District	2	10	2	-	-
屏東	三地門鄉 Pingtung County	27	202	36	-	3
屏東	霧台鄉 Sandimen Township	2	20	3	-	-
屏東	瑪家鄉 Wutai Township	1	12	2	-	-
屏東	泰來鄉 Majia Township	10	66	13	-	1
屏東	春日鄉 Taiwu Township	2	17	3	-	-
屏東	獅子鄉 Laiyi Township	4	22	4	-	2
屏東	牡丹鄉 Chunri Township	6	34	7	-	-
屏東	蓮鄉 Shizi Township	1	17	2	-	-
屏東	蓮鄉 Mudan Township	1	14	2	-	-
屏東	秀林鄉 Hualien County	14	76	17	-	1
屏東	萬榮鄉 Xiulin Township	9	42	10	-	1
屏東	卓溪鄉 Wanrong Township	2	16	3	-	-
屏東	卓溪鄉 Zhuoxi Township	3	18	4	-	-
臺東	延平鄉 Taitung County	7	63	10	-	4
臺東	海端鄉 Yanping Township	2	12	2	-	1
臺東	達仁鄉 Haiduan Township	1	13	1	-	1
臺東	金峰鄉 Daren Township	1	11	2	-	-
臺東	蘭嶼鄉 Jinfeng Township	2	13	2	-	1
臺東	蘭嶼鄉 Lanyu Township	1	14	3	-	1
離島地區	Offshore Islands	159	1,348	254	13	66
屏東	琉球縣 Pingtung County	7	40	9	1	2
屏東	琉球鄉 Liuqiu Township	7	40	9	1	2
臺東	綠島鄉 Taitung County	2	13	3	-	1
澎湖	馬公鄉 Ludao Township	2	13	3	-	1
澎湖	湖西鄉 Penghu County	87	737	129	5	35
澎湖	白沙鄉 Magong Shih	70	655	114	4	31
澎湖	西嶼鄉 Huxi Township	5	21	4	1	1
澎湖	望安鄉 Baisha Township	5	24	4	-	1
澎湖	七美鄉 Xiyu Township	4	14	3	-	1
澎湖	金門縣 Wang-an Township	2	15	2	-	1
澎湖	連江縣 Qimei Township	1	8	2	-	-
金門	金門縣 Kinmen County	58	459	93	7	20
連江	連江縣 Lienchiang County	5	99	20	-	8

Table 39 Health Professionals in Hospitals and Clinics in Mountain Area and Offshore Islands, 2019-2024

Unit: Persons

Health Professionals						
藥師 Pharmacists	藥劑生 Assistant Pharmacists	醫事檢驗師 Medical Laboratory Scientists	醫事檢驗生 Medical Laboratory Technicians	醫事放射師 Medical Radiation Technologists	醫事放射士 Medical Radiation Technicians	護理師 Registered Professional Nurses
98	9	71	1	57	1	901
100	8	76	1	63	1	901
104	10	75	1	64	2	933
100	11	73	1	63	2	940
97	8	69	1	62	2	955
98	7	74	1	61	2	986
34	3	17	-	13	-	369
2	-	-	-	1	-	10
2	-	-	-	1	-	10
2	-	1	-	1	-	14
2	-	1	-	1	-	14
1	-	2	-	2	-	10
-	-	1	-	1	-	6
1	-	1	-	1	-	4
-	-	2	-	1	-	25
-	-	2	-	-	-	14
-	-	-	-	1	-	11
2	-	1	-	1	-	13
2	-	1	-	1	-	13
2	-	-	-	1	-	22
2	-	-	-	1	-	22
2	1	2	-	2	-	41
1	-	1	-	1	-	22
1	1	1	-	1	-	19
-	-	1	-	-	-	17
-	-	1	-	-	-	17
1	-	1	-	1	-	20
1	-	-	-	-	-	6
-	-	1	-	1	-	9
-	-	-	-	-	-	5
15	2	-	-	1	-	120
1	-	-	-	-	-	15
1	-	-	-	1	-	8
5	2	-	-	-	-	29
2	-	-	-	-	-	10
1	-	-	-	-	-	15
3	-	-	-	-	-	20
1	-	-	-	-	-	12
1	-	-	-	-	-	11
3	-	2	-	1	-	41
1	-	1	-	1	-	24
1	-	-	-	-	-	8
1	-	1	-	-	-	9
4	-	5	-	1	-	36
1	-	1	-	-	-	6
1	-	1	-	-	-	9
-	-	1	-	-	-	7
1	-	1	-	-	-	8
1	-	1	-	1	-	6
64	4	57	1	48	2	617
2	-	1	-	1	-	19
2	-	1	-	1	-	19
-	-	1	-	1	-	6
-	-	1	-	1	-	6
35	3	30	-	25	1	330
30	2	25	-	25	1	291
1	-	1	-	-	-	11
2	-	1	-	-	-	10
-	1	1	-	-	-	8
1	-	1	-	-	-	8
1	-	1	-	-	-	2
17	1	17	1	17	1	224
10	-	8	-	4	-	38

表 39 山地離島醫療院所執業醫事人員數—按地區別分(續)

民國108年至113年底

單位：家、人

山地離島 Mountain Area and Offshore Islands		執業醫事人員數							
		護士 Registered Nurses	助產師 Registered Professional Midwives	助產士 Midwives	鑲牙生 Dental Technology Assistants	營養師 Dietitians	物理 治療師 Physio- therapists	物理 治療生 Physiotherapy Technicians	職能治療師 Occupational Therapists
民國108年底	2019	148	-	2	-	14	65	28	25
民國109年底	2020	153	-	2	-	14	70	24	25
民國110年底	2021	147	-	2	-	17	71	20	26
民國111年底	2022	142	-	2	-	16	70	21	26
民國112年底	2023	137	-	4	-	14	66	22	27
民國113年底	2024	134	-	4	-	15	74	17	29
山地	鎮 Mountain Area	59	-	3	-	1	8	-	1
新	北 市 New Taipei City	2	-	-	-	-	-	-	-
桃	烏來區 Wulai District	2	-	-	-	-	-	-	-
	圓 市 Taoyuan City	3	-	-	-	-	-	-	-
	復興區 Fuxing District	3	-	-	-	-	-	-	-
新	竹 縣 Hsinchu County	2	-	-	-	-	-	-	-
	尖石鄉 Jianshi Township	1	-	-	-	-	-	-	-
	五峰鄉 Wufeng Township	1	-	-	-	-	-	-	-
宜	蘭 縣 Yilan County	3	-	-	-	-	-	-	-
	大同鄉 Datong Township	-	-	-	-	-	-	-	-
	南澳鄉 Nan-ao Township	3	-	-	-	-	-	-	-
苗	栗 縣 Miaoli County	3	-	-	-	-	-	-	-
	泰安鄉 Tai-an Township	3	-	-	-	-	-	-	-
臺	中 市 Taichung City	2	-	-	-	-	1	-	-
	和平區 Heping District	2	-	-	-	-	1	-	-
南	投 縣 Nantou County	5	-	1	-	-	2	-	-
	信義鄉 Xinyi Township	3	-	-	-	-	1	-	-
	仁愛鄉 Ren-ai Township	2	-	1	-	-	1	-	-
嘉	義 縣 Chiayi County	2	-	-	-	-	-	-	-
	阿里山鄉 Alishan Township	2	-	-	-	-	-	-	-
高	雄 市 Kaohsiung City	7	-	-	-	-	-	-	-
	茂林區 Maolin District	2	-	-	-	-	-	-	-
	桃源區 Taoyuan District	2	-	-	-	-	-	-	-
	那瑪夏區 Namaxia District	3	-	-	-	-	-	-	-
屏	東 縣 Pingtung County	18	-	-	-	1	5	-	1
	三地門鄉 Sandimen Township	1	-	-	-	-	-	-	-
	霧台鄉 Wutai Township	-	-	-	-	-	-	-	-
	瑪家鄉 Majia Township	9	-	-	-	1	5	-	1
	泰武鄉 Taiwu Township	2	-	-	-	-	-	-	-
	來義鄉 Laiyi Township	-	-	-	-	-	-	-	-
	春日鄉 Chunri Township	4	-	-	-	-	-	-	-
	獅子鄉 Shizi Township	2	-	-	-	-	-	-	-
	牡丹鄉 Mudan Township	-	-	-	-	-	-	-	-
花	蓮 縣 Hualien County	9	-	2	-	-	-	-	-
	秀林鄉 Xiulin Township	3	-	1	-	-	-	-	-
	萬榮鄉 Wanrong Township	3	-	1	-	-	-	-	-
	卓溪鄉 Zhuoxi Township	3	-	-	-	-	-	-	-
臺	東 縣 Taitung County	3	-	-	-	-	-	-	-
	延平鄉 Yanping Township	1	-	-	-	-	-	-	-
	海端鄉 Haiduan Township	-	-	-	-	-	-	-	-
	達仁鄉 Daren Township	1	-	-	-	-	-	-	-
	金峰鄉 Jinfeng Township	-	-	-	-	-	-	-	-
	蘭嶼鄉 Lanyu Township	1	-	-	-	-	-	-	-
離	島 區 Offshore Islands	75	-	1	-	14	66	17	28
屏	東 縣 Pingtung County	3	-	-	-	-	-	2	-
	琉球鄉 Liuqiu Township	3	-	-	-	-	-	2	-
臺	東 縣 Taitung County	1	-	-	-	-	-	-	-
	綠島鄉 Ludao Township	1	-	-	-	-	-	-	-
澎	湖 縣 Penghu County	49	-	1	-	7	45	11	21
	馬公市 Magong Shih	45	-	1	-	6	39	10	21
	湖西鄉 Huxi Township	1	-	-	-	1	-	-	-
	白沙鄉 Baisha Township	2	-	-	-	-	3	1	-
	西嶼鄉 Xiyu Township	-	-	-	-	-	-	-	-
	望安鄉 Wang-an Township	-	-	-	-	-	2	-	-
	七美鄉 Qimei Township	1	-	-	-	-	1	-	-
金	門 縣 Kinmen County	20	-	-	-	4	16	4	7
連	江 縣 Lienchiang County	2	-	-	-	3	5	-	-

113 年醫院概況

Hospitals, 2024

表 40 醫院家數－按權屬別及縣市別分

民國113年底

單位：家

縣市別 County/City	醫院家數 No. of Hospitals	公立醫院				
		部立及直轄市 立醫院 MOHW & Municipality Hospitals	縣市立醫院 County & City Hospitals	公立醫學院校 附設醫院 Public Medical College Hospitals	軍方醫院 (民眾診療) Civilian Clinics of Military Hospital	榮民醫院 Veterans General Hospitals
總計 Total	468	36	2	11	14	16
新北市 New Taipei City	52	4	-	1	-	-
臺北市 Taipei City	36	1	-	4	3	1
桃園市 Taoyuan City	34	3	-	-	1	1
臺中市 Taichung City	64	2	-	-	2	1
臺南市 Tainan City	34	5	-	1	-	1
高雄市 Kaohsiung City	83	5	-	-	3	1
宜蘭縣 Ilan County	9	-	-	1	-	2
新竹縣 Hsinchu County	10	-	-	1	-	1
苗栗縣 Miaoli County	14	1	-	-	-	-
彰化縣 Changhua County	29	1	-	-	-	-
南投縣 Nantou County	10	2	-	-	-	1
雲林縣 Yunlin County	15	-	-	2	-	-
嘉義縣 Chiayi County	4	1	-	-	-	1
屏東縣 Pingtung County	23	2	-	-	1	2
臺東縣 Taitung County	7	2	-	-	-	1
花蓮縣 Hualien County	10	3	-	-	1	2
澎湖縣 Penghu County	3	1	-	-	1	-
基隆市 Keelung City	9	1	1	-	1	-
新竹市 Hsinchu City	9	-	-	1	1	-
嘉義市 Chiayi City	11	1	-	-	-	1
金門縣 Kinmen County	1	1	-	-	-	-
連江縣 Lienchiang County	1	-	1	-	-	-

Table 40 Number of Hospitals by Ownership and County/City, 2024

Unit: Hospitals

Public Hospitals		非 公 立 醫 院 Non-Public Hospitals							
公立機關 (構)附設 醫院 Hospitals Affiliated with Public Agency	公立中醫 醫院 Public Chinese Medicine Hospitals	醫療財團 法人醫院 Hospitals Affiliated with Medical Care Foundation	醫療社團 法人醫院 Hospitals Affiliated with Medical Care Corporation	宗教財團 法人附設 醫院 Religiously Affiliated Hospitals	私立醫學 院校附設 醫院 Private Medical College Hospitals	公益法人 所設醫院 Hospitals Affiliated with Charitable Corporation	私立西醫 醫院 Private Western Medicine Hospitals	私立牙醫 醫院 Private Dental Hospitals	私立中醫 醫院 Private Chinese Medicine Hospitals
2	1	79	59	3	19	10	213	1	2
-	-	6	6	2	2	1	30	-	-
1	-	11	3	-	3	2	6	1	-
-	-	3	3	-	-	-	23	-	-
1	-	4	6	-	7	2	38	-	1
-	-	5	6	-	1	1	13	-	1
-	1	7	5	1	3	1	56	-	-
-	-	5	1	-	-	-	-	-	-
-	-	1	3	-	1	-	3	-	-
-	-	2	3	-	-	1	7	-	-
-	-	7	6	-	-	-	15	-	-
-	-	2	2	-	-	-	3	-	-
-	-	5	1	-	1	-	6	-	-
-	-	2	-	-	-	-	-	-	-
-	-	4	9	-	1	-	4	-	-
-	-	4	-	-	-	-	-	-	-
-	-	4	-	-	-	-	-	-	-
-	-	1	-	-	-	-	-	-	-
-	-	1	1	-	-	1	3	-	-
-	-	3	1	-	-	1	2	-	-
-	-	2	3	-	-	-	4	-	-
-	-	-	-	-	-	-	-	-	-
-	-	-	-	-	-	-	-	-	-

表 41 醫院家數－按評鑑等級及縣市別分

民國113年底

單位：家

縣市別 County/City	醫院家數 Hospitals	評鑑醫院			
		合計 Total	醫院評鑑優等		
			計 Total	醫學中心 Medical Centers	區域醫院－準醫 學中心 Would-be Medical Centers (Regional Hospital)
總計 Total	468	445	24	24	-
新北市 New Taipei City	52	47	4	4	-
臺北市 Taipei City	36	35	8	8	-
桃園市 Taoyuan City	34	32	1	1	-
臺中市 Taichung City	64	62	3	3	-
臺南市 Tainan City	34	32	2	2	-
高雄市 Kaohsiung City	83	78	3	3	-
宜蘭縣 Ilan County	9	9	-	-	-
新竹縣 Hsinchu County	10	10	-	-	-
苗栗縣 Miaoli County	14	13	-	-	-
彰化縣 Changhua County	29	27	1	1	-
南投縣 Nantou County	10	10	-	-	-
雲林縣 Yunlin County	15	15	-	-	-
嘉義縣 Chiayi County	4	4	-	-	-
屏東縣 Pingtung County	23	23	-	-	-
臺東縣 Taitung County	7	7	-	-	-
花蓮縣 Hualien County	10	10	1	1	-
澎湖縣 Penghu County	3	3	-	-	-
基隆市 Keelung City	9	9	-	-	-
新竹市 Hsinchu City	9	8	1	1	-
嘉義市 Chiayi City	11	9	-	-	-
金門縣 Kinmen County	1	1	-	-	-
連江縣 Lienchiang County	1	1	-	-	-

附註：1.臺北市立聯合醫院各院區評鑑結果不一，以相同結果占多數者做為統計。

2.臺北榮民總醫院玉里分院評鑑等級合格項目有「精神科醫院評鑑合格」及「醫院評鑑合格(地區醫院)」兩項，統計資料分別計列。

3.衛生福利部玉里醫院評鑑等級合格項目有「精神科醫院評鑑合格」及「醫院評鑑合格(地區醫院)」兩項，統計資料分別計列。

Table 41 Number of Hospitals by Accreditation and County/City, 2024

Unit: Hospitals

Accredited Hospitals							
Superior in Hospital Accreditation							
區域醫院 Regional Hospitals				地區醫院 District Hospitals			
小計 Subtotal	醫師及醫事人員類教學醫院 評鑑合格 Pass in Accreditation of Teaching Hospitals for Physicians and Medical Personnel	醫事人員類(非醫師)教學醫院 評鑑合格 Pass in Accreditation of Teaching Hospitals for Medical Personnel (Non-Physician)	非教學 Non-Teaching Hospitals	小計 Subtotal	醫師及醫事人員類教學醫院 評鑑合格 Pass in Accreditation of Teaching Hospitals for Physicians and Medical Personnel	醫事人員類(非醫師)教學醫院 評鑑合格 Pass in Accreditation of Teaching Hospitals for Medical Personnel (Non-Physician)	非教學 Non-Teaching Hospitals
-	-	-	-	-	-	-	-
-	-	-	-	-	-	-	-
-	-	-	-	-	-	-	-
-	-	-	-	-	-	-	-
-	-	-	-	-	-	-	-
-	-	-	-	-	-	-	-
-	-	-	-	-	-	-	-
-	-	-	-	-	-	-	-
-	-	-	-	-	-	-	-
-	-	-	-	-	-	-	-
-	-	-	-	-	-	-	-
-	-	-	-	-	-	-	-
-	-	-	-	-	-	-	-
-	-	-	-	-	-	-	-
-	-	-	-	-	-	-	-
-	-	-	-	-	-	-	-
-	-	-	-	-	-	-	-
-	-	-	-	-	-	-	-
-	-	-	-	-	-	-	-
-	-	-	-	-	-	-	-
-	-	-	-	-	-	-	-
-	-	-	-	-	-	-	-
-	-	-	-	-	-	-	-
-	-	-	-	-	-	-	-
-	-	-	-	-	-	-	-
-	-	-	-	-	-	-	-
-	-	-	-	-	-	-	-

Remark: 1. There are differences in Hospital accreditation among Medical departments of Taipei City Hospital. Descriptive statistics are computed to summarize the most similar outcome of accreditation.
 2. Yuli Veterans Hospital is accredited as two items: "Pass in Psychiatric Hospital Accreditation" and "Pass in Hospital Accreditation for District Hospital", so the statistics are listed separately.
 3. Yuli Hospital is accredited as two items: "Pass in Psychiatric Hospital Accreditation" and "Pass in Hospital Accreditation for District Hospital", so the statistics are listed separately.

表 41 醫院家數－按評鑑等級及縣市別分(續1)

民國113年底

單位：家

縣市別 County/City		評鑑醫院					
		醫院評鑑合格					
		計 Total	區域醫院－ 準醫學中心 Would-be Medical Centers (Regional Hospital)	區域醫院 Regional Hospitals			
小計 Subtotal	醫師及醫事人員類 教學醫院評鑑合格 Pass in Accreditation of Teaching Hospitals for Physicians and Medical Personnel			醫事人員類(非 醫師)教學醫院 評鑑合格 Pass in Accreditation of Teaching Hospitals for Medical Personnel (Non- Physician)	非教學 Non-Teaching Hospitals		
總計	Total	379	2	75	68	6	1
新北市	New Taipei City	36	-	7	7	-	-
臺北市	Taipei City	22	1	6	6	-	-
桃園市	Taoyuan City	29	-	7	7	-	-
臺中市	Taichung City	52	-	12	12	-	-
臺南市	Tainan City	28	-	5	5	-	-
高雄市	Kaohsiung City	71	1	7	7	-	-
宜蘭縣	Ilan County	7	-	3	3	-	-
新竹縣	Hsinchu County	9	-	1	1	-	-
苗栗縣	Miaoli County	12	-	2	1	1	-
彰化縣	Changhua County	24	-	3	3	-	-
南投縣	Nantou County	9	-	2	1	1	-
雲林縣	Yunlin County	14	-	2	2	-	-
嘉義縣	Chiayi County	4	-	2	2	-	-
屏東縣	Pingtung County	20	-	6	2	3	1
臺東縣	Taitung County	7	-	1	1	-	-
花蓮縣	Hualien County	8	-	2	1	1	-
澎湖縣	Penghu County	3	-	-	-	-	-
基隆市	Keelung City	6	-	2	2	-	-
新竹市	Hsinchu City	7	-	2	2	-	-
嘉義市	Chiayi City	9	-	3	3	-	-
金門縣	Kinmen County	1	-	-	-	-	-
連江縣	Lienchiang County	1	-	-	-	-	-

Table 41 Number of Hospitals by Accreditation and County/City, 2024 (Cont.1)

Unit: Hospitals

Accredited Hospitals							
Pass in Hospital Accreditation				精神科醫院評鑑合格 Pass in Psychiatric Hospital Accreditation			
地區醫院 District Hospitals				計 Total	醫師及醫事人員類 精神科教學醫院評 鑑合格 Pass in Accreditation of Psychiatric Teaching Hospitals for Physicians and Medical Personnel	醫事人員類(非醫 師)精神科教學醫 院評鑑合格 Pass in Accreditation of Psychiatric Teaching Hospitals for Medical Personnel (Non- Physician)	非教學 Non-Teaching Hospitals
小計 Subtotal	醫師及醫事人員類 教學醫院評鑑合格 Pass in Accreditation of Teaching Hospitals for Physicians and Medical Personnel	醫事人員類(非醫 師)教學醫院評鑑 合格 Pass in Accreditation of Teaching Hospitals for Medical Personnel (Non- Physician)	非教學 Non-Teaching Hospitals				
302	18	19	265	39	9	-	30
29	1	1	27	7	1	-	6
15	1	1	13	2	1	-	1
22	2	1	19	2	1	-	1
40	-	1	39	6	-	-	6
23	4	1	18	2	1	-	1
63	2	3	58	4	2	-	2
4	-	1	3	2	-	-	2
8	1	3	4	1	-	-	1
10	1	1	8	1	-	-	1
21	2	-	19	1	-	-	1
7	-	1	6	1	1	-	-
12	1	2	9	1	-	-	1
2	-	-	2	-	-	-	-
14	1	1	12	3	-	-	3
6	-	1	5	-	-	-	-
6	-	-	6	3	2	-	1
3	1	-	2	-	-	-	-
4	-	-	4	3	-	-	3
5	1	-	4	-	-	-	-
6	-	1	5	-	-	-	-
1	-	-	1	-	-	-	-
1	-	-	1	-	-	-	-

表 41 醫院家數—按評鑑等級及縣市別分(續2完)

民國113年底

單位：家

縣市別 County/City		評鑑醫院					
		兒童醫院評鑑合格					
		計 Total	醫學中心 Medical Centers	區域醫院 Regional Hospitals			地區醫院
小計 Subtotal	兒童教學醫院 評鑑合格 Pass in Accreditation of Children's Teaching Hospitals			非教學 Non-Teaching Hospitals	小計 Subtotal		
總計	Total	4	4	-	-	-	-
新北市	New Taipei City	-	-	-	-	-	-
臺北市	Taipei City	2	2	-	-	-	-
桃園市	Taoyuan City	-	-	-	-	-	-
臺中市	Taichung City	1	1	-	-	-	-
臺南市	Tainan City	-	-	-	-	-	-
高雄市	Kaohsiung City	-	-	-	-	-	-
宜蘭縣	Ilan County	-	-	-	-	-	-
新竹縣	Hsinchu County	-	-	-	-	-	-
苗栗縣	Miaoli County	-	-	-	-	-	-
彰化縣	Changhua County	1	1	-	-	-	-
南投縣	Nantou County	-	-	-	-	-	-
雲林縣	Yunlin County	-	-	-	-	-	-
嘉義縣	Chiayi County	-	-	-	-	-	-
屏東縣	Pingtung County	-	-	-	-	-	-
臺東縣	Taitung County	-	-	-	-	-	-
花蓮縣	Hualien County	-	-	-	-	-	-
澎湖縣	Penghu County	-	-	-	-	-	-
基隆市	Keelung City	-	-	-	-	-	-
新竹市	Hsinchu City	-	-	-	-	-	-
嘉義市	Chiayi City	-	-	-	-	-	-
金門縣	Kinmen County	-	-	-	-	-	-
連江縣	Lienchiang County	-	-	-	-	-	-

Table 41 Number of Hospitals by Accreditation and County/City, 2024 (Cont'd)

Unit: Hospitals

Accredited Hospitals						非評鑑醫院 Without Accreditation			
Pass in Accreditation of Children's Hospitals		牙醫醫院評鑑合格 Pass in Dental Hospital Accreditation				合計 Total	西醫醫院 Western Medicine Hospitals	牙醫醫院 Dental Hospitals	中醫醫院 Chinese Medicine Hospitals
District Hospitals		地區醫院 District Hospitals							
兒童教學醫院 評鑑合格 Pass in Accreditation of Children's Teaching Hospitals	非教學 Non-Teaching Hospitals	計 Total	醫師及醫事人員類牙 醫教學醫院評鑑合格 Pass in Accreditation of Dental Teaching Hospitals for Physicians and Medical Personnel	醫師類牙醫教學醫院 評鑑合格 Pass in Accreditation of Dental Teaching Hospitals for Physicians	非教學 Non-Teaching Hospitals				
-	-	1	-	1	-	23	20	-	3
-	-	-	-	-	-	5	5	-	-
-	-	1	-	1	-	1	1	-	-
-	-	-	-	-	-	2	2	-	-
-	-	-	-	-	-	2	1	-	1
-	-	-	-	-	-	5	4	-	1
-	-	-	-	-	-	-	-	-	-
-	-	-	-	-	-	-	-	-	-
-	-	-	-	-	-	1	1	-	-
-	-	-	-	-	-	2	2	-	-
-	-	-	-	-	-	-	-	-	-
-	-	-	-	-	-	-	-	-	-
-	-	-	-	-	-	-	-	-	-
-	-	-	-	-	-	-	-	-	-
-	-	-	-	-	-	-	-	-	-
-	-	-	-	-	-	1	1	-	-
-	-	-	-	-	-	2	2	-	-
-	-	-	-	-	-	-	-	-	-
-	-	-	-	-	-	-	-	-	-

表 42 醫院家數—按評鑑等級及權屬別分

民國113年底

單位：家

權屬別 Ownership	醫院家數 Hospitals	評鑑醫院			
		合計 Total	醫院評鑑優等		
			計 Total	醫學中心 Medical Centers	區域醫院—準醫學中心 Would-be Medical Centers (Regional Hospital)
總計 Total	468	445	24	24	-
公立醫院 Public Hospitals	82	81	7	7	-
部立及直轄市立醫院 MOHW & Municipality Hospitals	36	36	-	-	-
縣市立醫院 County & City Hospitals	2	2	-	-	-
公立醫學院校附設醫院 Public Medical College Hospitals	11	11	3	3	-
軍方醫院(民眾診療) Civilian Clinics of Military Hospitals	14	14	1	1	-
榮民醫院 Veterans General Hospitals	16	16	3	3	-
公立機關(構)附設醫院 Hospitals Affiliated with Public Agency	2	2	-	-	-
公立中醫醫院 Public Chinese Medicine Hospitals	1	-	-	-	-
非公立醫院 Non-Public Hospitals	386	364	17	17	-
醫療財團法人醫院 Hospitals Affiliated with Medical Care Foundation	79	78	12	12	-
醫療社團法人醫院 Hospitals Affiliated with Medical Care Corporation	59	54	-	-	-
宗教財團法人附設醫院 Religiously Affiliated Hospitals	3	3	-	-	-
私立醫學院校附設醫院 Private Medical College Hospitals	19	18	5	5	-
公益法人所設醫院 Hospitals set up by Charitable Corporation	10	9	-	-	-
私立西醫醫院 Private Western Medicine Hospitals	213	201	-	-	-
私立牙醫醫院 Private Dental Hospitals	1	1	-	-	-
私立中醫醫院 Private Chinese Medicine Hospitals	2	-	-	-	-

附註：1.臺北市立聯合醫院各院區評鑑結果不一，以相同結果占多數者做為統計。

2.臺北榮民總醫院玉里分院評鑑等級合格項目有「精神科醫院評鑑合格」及「醫院評鑑合格(地區醫院)」兩項，統計資料分別計列。

3.衛生福利部玉里醫院評鑑等級合格項目有「精神科醫院評鑑合格」及「醫院評鑑合格(地區醫院)」兩項，統計資料分別計列。

表 42 醫院家數—按評鑑等級及權屬別分(續1)

民國113年底

單位：家

權屬別 Ownership	Accredited Hospitals					
	醫院評鑑合格					
	計 Total	區域醫院—準醫學中心 Would-be Medical Centers (Regional Hospital)	區域醫院 Regional Hospitals			
小計 Subtotal			醫師及醫事人員類教學醫院評鑑合格 Pass in Accreditation of Teaching Hospitals for Physicians and Medical Personnel	醫事人員類(非醫師)教學醫院評鑑合格 Pass in Accreditation of Teaching Hospitals for Medical Personnel (Non-Physician)	非教學 Non-Teaching Hospitals	
總計 Total	379	2	75	68	6	1
公立醫院 Public Hospitals	67	-	25	21	4	-
部立及直轄市立醫院 MOHW & Municipality Hospitals	31	-	14	11	3	-
縣市立醫院 County & City Hospitals	2	-	-	-	-	-
公立醫學院校附設醫院 Public Medical College Hospitals	7	-	3	3	-	-
軍方醫院(民眾診療) Civilian Clinics of Military Hospitals	12	-	6	5	1	-
榮民醫院 Veterans General Hospitals	13	-	2	2	-	-
公立機關(構)附設醫院 Hospitals Affiliated with Public Agency	2	-	-	-	-	-
公立中醫醫院 Public Chinese Medicine Hospitals	-	-	-	-	-	-
非公立醫院 Non-Public Hospitals	312	2	50	47	2	1
醫療財團法人醫院 Hospitals Affiliated with Medical Care Foundation	60	1	28	28	-	-
醫療社團法人醫院 Hospitals Affiliated with Medical Care Corporation	44	-	11	10	1	-
宗教財團法人附設醫院 Religiously Affiliated Hospitals	3	-	1	1	-	-
私立醫學院校附設醫院 Private Medical College Hospitals	12	1	5	4	1	-
公益法人所設醫院 Hospitals set up by Charitable Corporation	5	-	-	-	-	-
私立西醫醫院 Private Western Medicine Hospitals	188	-	5	4	-	1
私立牙醫醫院 Private Dental Hospitals	-	-	-	-	-	-
私立中醫醫院 Private Chinese Medicine Hospitals	-	-	-	-	-	-

Table 42 Number of Hospitals by Accreditation and Ownership, 2024 (Cont.1)

Unit: Hospitals

Accredited Hospitals							
Pass in Hospital Accreditation				精神科醫院評鑑合格 Pass in Psychiatric Hospital Accreditation			
地區醫院 District Hospitals				計 Total	醫師及醫事人員類 精神科教學醫院評 鑑合格 Pass in Accreditation of Psychiatric Teaching Hospitals for Physicians and Medical Personnel	醫事人員類(非醫 師)精神科教學醫 院評鑑合格 Pass in Accreditation of Psychiatric Teaching Hospitals for Medical Personnel (Non- Physician)	非教學 Non-Teaching Hospitals
小計 Subtotal	醫師及醫事人員類 教學醫院評鑑合格 Pass in Accreditation of Teaching Hospitals for Physicians and Medical Personnel	醫事人員類(非醫 師)教學醫院評鑑 合格 Pass in Accreditation of Teaching Hospitals for Medical Personnel (Non- Physician)	非教學 Non-Teaching Hospitals				
302	18	19	265	39	9	-	30
42	4	10	28	8	8	-	-
17	1	4	12	6	6	-	-
2	-	-	2	-	-	-	-
4	1	1	2	-	-	-	-
6	1	-	5	1	1	-	-
11	1	5	5	1	1	-	-
2	-	-	2	-	-	-	-
-	-	-	-	-	-	-	-
260	14	9	237	31	1	-	30
31	8	4	19	4	-	-	4
33	-	3	30	10	-	-	10
2	1	-	1	-	-	-	-
6	1	-	5	-	-	-	-
5	-	-	5	4	1	-	3
183	4	2	177	13	-	-	13
-	-	-	-	-	-	-	-
-	-	-	-	-	-	-	-

表 42 醫院家數 — 按評鑑等級及權屬別分 (續2完)

民國113年底

單位：家

權屬別 Ownership	評鑑醫院					
	兒童醫院評鑑合格					
	計 Total	醫學中心 Medical Centers	區域醫院 Regional Hospitals			地區醫院
			小計 Subtotal	兒童教學醫院評 鑑合格 Pass in Accreditation of Children's Teaching Hospitals	非教學 Non-Teaching Hospitals	小計 Subtotal
總計 Total	4	4	-	-	-	-
公立醫院 Public Hospitals	1	1	-	-	-	-
部立及直轄市立醫院 MOHW & Municipality Hospitals	-	-	-	-	-	-
縣市立醫院 County & City Hospitals	-	-	-	-	-	-
公立醫學院校附設醫院 Public Medical College Hospitals	1	1	-	-	-	-
軍方醫院(民眾診療) Civilian Clinics of Military Hospitals	-	-	-	-	-	-
榮民醫院 Veterans General Hospitals	-	-	-	-	-	-
公立機關(構)附設醫院 Hospitals Affiliated with Public Agency	-	-	-	-	-	-
公立中醫醫院 Public Chinese Medicine Hospitals	-	-	-	-	-	-
非公立醫院 Non-Public Hospitals	3	3	-	-	-	-
醫療財團法人醫院 Hospitals Affiliated with Medical Care Foundation	2	2	-	-	-	-
醫療社團法人醫院 Hospitals Affiliated with Medical Care Corporation	-	-	-	-	-	-
宗教財團法人附設醫院 Religiously Affiliated Hospitals	-	-	-	-	-	-
私立醫學院校附設醫院 Private Medical College Hospitals	1	1	-	-	-	-
公益法人所設醫院 Hospitals set up by Charitable Corporation	-	-	-	-	-	-
私立西醫醫院 Private Western Medicine Hospitals	-	-	-	-	-	-
私立牙醫醫院 Private Dental Hospitals	-	-	-	-	-	-
私立中醫醫院 Private Chinese Medicine Hospitals	-	-	-	-	-	-

Table 42 Number of Hospitals by Accreditation and Ownership, 2024 (Cont'd)

Unit: Hospitals

Accredited Hospitals						非評鑑醫院 Without Accreditation			
Pass in Accreditation of Children's Hospitals		牙醫醫院評鑑合格 Pass in Dental Hospital Accreditation				合 計 Total	西醫醫院 Western Medicine Hospitals	牙醫醫院 Dental Hospitals	中醫醫院 Chinese Medicine Hospitals
District Hospitals		地區醫院 District Hospitals							
兒童教學醫院評 鑑合格 Pass in Accreditation of Children's Teaching Hospitals	非教學 Non-Teaching Hospitals	計 Total	醫師及醫事人員 類牙醫教學醫院 評鑑合格 Pass in Accreditation of Dental Teaching Hospitals for Physicians and Medical Personnel	醫師類牙醫教學醫 院評鑑合格 Pass in Accreditation of Dental Teaching Hospitals for Physicians	非教學 Non-Teaching Hospitals				
-	-	1	-	1	-	23	20	-	3
-	-	-	-	-	-	1	-	-	1
-	-	-	-	-	-	-	-	-	-
-	-	-	-	-	-	-	-	-	-
-	-	-	-	-	-	-	-	-	-
-	-	-	-	-	-	-	-	-	-
-	-	-	-	-	-	-	-	-	-
-	-	-	-	-	-	1	-	-	1
-	-	1	-	1	-	22	20	-	2
-	-	-	-	-	-	1	1	-	-
-	-	-	-	-	-	5	5	-	-
-	-	-	-	-	-	-	-	-	-
-	-	-	-	-	-	1	1	-	-
-	-	-	-	-	-	1	1	-	-
-	-	-	-	-	-	12	12	-	-
-	-	1	-	1	-	-	-	-	-
-	-	-	-	-	-	2	-	-	2

表 43 醫院家數 — 按評鑑等級及型態別分

民國113年底

單位：家

型態別 Category	醫院家數 Hospitals	評鑑醫院			
		合計 Total	醫院評鑑優等		
			計 Total	醫學中心 Medical Centers	區域醫院—準醫學 中心 Would-be Medical Centers (Regional Hospital)
總計 Total	468	445	24	24	-
綜合醫院 General Hospitals	153	152	24	24	-
醫院 Hospitals	259	250	-	-	-
專科醫院 Speciality Hospitals	3	3	-	-	-
精神科醫院 Psychiatric Hospitals	38	36	-	-	-
精神科教學醫院 Psychiatric Teaching Hospitals	1	1	-	-	-
慢性醫院 Chronic Hospitals	9	2	-	-	-
牙醫醫院 Dental Hospitals	1	1	-	-	-
中醫醫院 Chinese Medicine Hospitals	4	-	-	-	-

附註：1.臺北市立聯合醫院各院區評鑑結果不一，以相同結果占多數者做為統計。

2.臺北榮民總醫院玉里分院評鑑等級合格項目有「精神科醫院評鑑合格」及「醫院評鑑合格(地區醫院)」兩項，統計資料分別計列。

3.衛生福利部玉里醫院評鑑等級合格項目有「精神科醫院評鑑合格」及「醫院評鑑合格(地區醫院)」兩項，統計資料分別計列。

Table 43 Number of Hospitals by Accreditation and Category, 2024

Unit: Hospitals

Accredited Hospitals							
Superior in Hospital Accreditation							
區域醫院 Regional Hospitals				地區醫院 District Hospitals			
小計 Subtotal	醫師及醫事人員類教學醫院評鑑合格 Pass in Accreditation of Teaching Hospitals for Physicians and Medical Personnel	醫事人員類(非醫師)教學醫院評鑑合格 Pass in Accreditation of Teaching Hospitals for Medical Personnel (Non-Physician)	非教學 Non-Teaching Hospitals	小計 Subtotal	醫師及醫事人員類教學醫院評鑑合格 Pass in Accreditation of Teaching Hospitals for Physicians and Medical Personnel	醫事人員類(非醫師)教學醫院評鑑合格 Pass in Accreditation of Teaching Hospitals for Medical Personnel (Non-Physician)	非教學 Non-Teaching Hospitals
-	-	-	-	-	-	-	-
-	-	-	-	-	-	-	-
-	-	-	-	-	-	-	-
-	-	-	-	-	-	-	-
-	-	-	-	-	-	-	-
-	-	-	-	-	-	-	-
-	-	-	-	-	-	-	-
-	-	-	-	-	-	-	-
-	-	-	-	-	-	-	-
-	-	-	-	-	-	-	-

Remark: 1. There are differences in Hospital accreditation among Medical departments of Taipei City Hospital. Descriptive statistics are computed to summarize the most similar outcome of accreditation.
 2. Yuli Veterans Hospital is accredited as two items: "Pass in Psychiatric Hospital Accreditation" and "Pass in Hospital Accreditation for District Hospital", so the statistics are listed separately.
 3. Yuli Hospital is accredited as two items: "Pass in Psychiatric Hospital Accreditation" and "Pass in Hospital Accreditation for District Hospital", so the statistics are listed separately.

表 43 醫院家數—按評鑑等級及型態別分(續1)

民國113年底

單位：家

型態別 Category	評鑑醫院					
	醫院評鑑合格					
	計 Total	區域醫院—準醫學中心 Would-be Medical Centers (Regional Hospital)	區域醫院 Regional Hospitals			
			小計 Subtotal	醫師及醫事人員類教學醫院評鑑合格 Pass in Accreditation of Teaching Hospitals for Physicians and Medical Personnel	醫事人員類(非醫師)教學醫院評鑑合格 Pass in Accreditation of Teaching Hospitals for Medical Personnel (Non-Physician)	非教學 Non-Teaching Hospitals
總計 Total	379	2	75	68	6	1
綜合醫院 General Hospitals	124	2	67	61	6	-
醫院 Hospitals	249	-	8	7	-	1
專科醫院 Speciality Hospitals	3	-	-	-	-	-
精神科醫院 Psychiatric Hospitals	2	-	-	-	-	-
精神科教學醫院 Psychiatric Teaching Hospitals	-	-	-	-	-	-
慢性醫院 Chronic Hospitals	1	-	-	-	-	-
牙醫醫院 Dental Hospitals	-	-	-	-	-	-
中醫醫院 Chinese Medicine Hospitals	-	-	-	-	-	-

Table 43 Number of Hospitals by Accreditation and Category, 2024 (Cont.1)

Unit: Hospitals

Accredited Hospitals									
Pass in Hospital Accreditation				精神科醫院評鑑合格 Pass in Psychiatric Hospital Accreditation					
地區醫院 District Hospitals				計 Total	醫師及醫事人員類 精神科教學醫院評 鑑合格 Pass in Accreditation of Psychiatric Teaching Hospitals for Physicians and Medical Personnel	醫事人員類(非醫 師)精神科教學醫 院評鑑合格 Pass in Accreditation of Psychiatric Teaching Hospitals for Medical Personnel (Non- Physician)	非教學 Non-Teaching Hospitals		
小計 Subtotal	醫師及醫事人員 類教學醫院評鑑 合格 Pass in Accreditation of Teaching Hospitals for Physicians and Medical Personnel	醫事人員類(非醫 師)教學醫院評鑑 合格 Pass in Accreditation of Teaching Hospitals for Medical Personnel (Non- Physician)	非教學 Non-Teaching Hospitals						
302	18	19	265	39	9	-		30	
55	14	15	26	-	-	-		-	
241	4	4	233	1	1	-		-	
3	-	-	3	-	-	-		-	
2	-	-	2	36	7	-		29	
-	-	-	-	1	1	-		-	
1	-	-	1	1	-	-		1	
-	-	-	-	-	-	-		-	
-	-	-	-	-	-	-		-	

表 43 醫院家數 — 按評鑑等級及型態別分 (續2完)

民國113年底

單位：家

型態別 Category	評鑑醫院					
	兒童醫院評鑑合格					
	計 Total	醫學中心 Medical Centers	區域醫院 Regional Hospitals			地區醫院
			小計 Subtotal	兒童教學醫院評 鑑合格 Pass in Accreditation of Children's Teaching Hospitals	非教學 Non-Teaching Hospitals	小計 Subtotal
總計 Total	4	4	-	-	-	-
綜合醫院 General Hospitals	4	4	-	-	-	-
醫院 Hospitals	-	-	-	-	-	-
專科醫院 Speciality Hospitals	-	-	-	-	-	-
精神科醫院 Psychiatric Hospitals	-	-	-	-	-	-
精神科教學醫院 Psychiatric Teaching Hospitals	-	-	-	-	-	-
慢性醫院 Chronic Hospitals	-	-	-	-	-	-
牙醫醫院 Dental Hospitals	-	-	-	-	-	-
中醫醫院 Chinese Medicine Hospitals	-	-	-	-	-	-

Table 43 Number of Hospitals by Accreditation and Category, 2024 (Cont'd)

Unit: Hospitals

Accredited Hospitals						非評鑑醫院 Without Accreditation			
Pass in Accreditation of Children's Hospitals		牙醫醫院評鑑合格 Pass in Dental Hospital Accreditation				合計 Total	西醫醫院 Western Medicine Hospitals	牙醫醫院 Dental Hospitals	中醫醫院 Chinese Medicine Hospitals
District Hospitals		地區醫院 District Hospitals							
兒童教學醫院評鑑合格 Pass in Accreditation of Children's Teaching Hospitals	非教學 Non-Teaching Hospitals	計 Total	醫師及醫事人員 類牙醫教學醫院 評鑑合格 Pass in Accreditation of Dental Teaching Hospitals for Physicians and Medical Personnel	醫師類牙醫教學醫院評鑑合格 Pass in Accreditation of Dental Teaching Hospitals for Physicians	非教學 Non-Teaching Hospitals				
-	-	1	-	1	-	23	20	-	3
-	-	-	-	-	-	1	1	-	-
-	-	-	-	-	-	9	9	-	-
-	-	-	-	-	-	-	-	-	-
-	-	-	-	-	-	2	2	-	-
-	-	-	-	-	-	-	-	-	-
-	-	-	-	-	-	7	7	-	-
-	-	1	-	1	-	-	-	-	-
-	-	-	-	-	-	4	1	-	3

表 44 醫院家數－按病床規模及縣市別分

民國 113 年底

單位：家

縣市別 County/City	總計 Total	未設置 0 Beds	1~9 床 Beds	10~19 床 Beds	20~29 床 Beds	30~39 床 Beds
總計 Total	468	-	-	5	48	31
新北市 New Taipei City	52	-	-	-	-	6
臺北市 Taipei City	36	-	-	1	2	1
桃園市 Taoyuan City	34	-	-	-	6	-
臺中市 Taichung City	64	-	-	1	3	4
臺南市 Tainan City	34	-	-	1	5	3
高雄市 Kaohsiung City	83	-	-	1	19	6
宜蘭縣 Ilan County	9	-	-	-	-	-
新竹縣 Hsinchu County	10	-	-	-	1	1
苗栗縣 Miaoli County	14	-	-	1	-	2
彰化縣 Changhua County	29	-	-	-	4	5
南投縣 Nantou County	10	-	-	-	-	-
雲林縣 Yunlin County	15	-	-	-	3	-
嘉義縣 Chiayi County	4	-	-	-	-	-
屏東縣 Pingtung County	23	-	-	-	1	-
臺東縣 Taitung County	7	-	-	-	2	-
花蓮縣 Hualien County	10	-	-	-	1	-
澎湖縣 Penghu County	3	-	-	-	1	-
基隆市 Keelung City	9	-	-	-	-	2
新竹市 Hsinchu City	9	-	-	-	-	1
嘉義市 Chiayi City	11	-	-	-	-	-
金門縣 Kinmen County	1	-	-	-	-	-
連江縣 Lienchiang County	1	-	-	-	-	-

Table 44 Number of Hospitals by County/City and Number of Beds, 2024

Unit: Hospitals

40~49 床 Beds	50~99 床 Beds	100~199 床 Beds	200~299 床 Beds	300~499 床 Beds	500~999 床 Beds	1,000~1,999 床 Beds	2,000 床以上 Beds Or More
35	107	57	41	57	56	26	5
6	15	8	2	4	7	4	-
2	4	9	2	3	7	2	3
1	8	5	3	3	6	1	1
3	23	6	7	6	6	5	-
3	6	2	2	5	4	3	-
8	21	9	3	6	6	3	1
1	2	-	1	2	3	-	-
-	-	3	-	3	2	-	-
2	3	1	2	2	1	-	-
2	6	1	3	3	3	2	-
1	1	2	2	3	-	1	-
1	4	1	1	3	2	-	-
-	-	-	1	1	1	1	-
2	7	2	3	5	3	-	-
-	1	1	2	-	1	-	-
1	-	1	2	2	1	2	-
-	-	-	2	-	-	-	-
-	1	3	1	1	-	1	-
-	2	1	2	2	1	-	-
1	3	2	-	2	2	1	-
-	-	-	-	1	-	-	-
1	-	-	-	-	-	-	-

表 45 醫院家數－按病床規模及權屬別分

民國 113 年底

單位：家

權 屬 別 Ownership	總 計 Total	未設置 0 Beds	1~9 床 Beds	10~19 床 Beds	20~29 床 Beds
總計 Total	468	-	-	5	48
公立醫院 Public Hospitals	82	-	-	1	2
部立及直轄市立醫院 MOHW & Municipality Hospitals	36	-	-	-	2
縣市立醫院 County & City Hospitals	2	-	-	-	-
公立醫學院校附設醫院 Public Medical College Hospitals	11	-	-	-	-
軍方醫院(民眾診療) Civilian Clinics of Military Hospitals	14	-	-	-	-
榮民醫院 Veterans General Hospitals	16	-	-	-	-
公立機關(構)附設醫院 Hospitals Affiliated with Public Agency	2	-	-	-	-
公立中醫醫院 Public Chinese Medicine Hospitals	1	-	-	1	-
非公立醫院 Non-Public Hospitals	386	-	-	4	46
醫療財團法人醫院 Hospitals Affiliated with Medical Care Foundation	79	-	-	1	2
醫療社團法人醫院 Hospitals Affiliated with Medical Care Corporation	59	-	-	-	2
宗教財團法人附設醫院 Religiously Affiliated Hospitals	3	-	-	-	-
私立醫學院校附設醫院 Private Medical College Hospitals	19	-	-	-	-
公益法人所設醫院 Hospitals Affiliated with Charitable Corporation	10	-	-	-	1
私立西醫醫院 Private Western Medicine Hospitals	213	-	-	-	41
私立牙醫醫院 Private Dental Hospitals	1	-	-	1	-
私立中醫醫院 Private Chinese Medicine Hospitals	2	-	-	2	-

Table 45 Number of Hospitals by Ownership and Number of Beds, 2024

Unit: Hospitals

30~39 床 Beds	40~49 床 Beds	50~99 床 Beds	100~199 床 Beds	200~299 床 Beds	300~499 床 Beds	500~999 床 Beds	1,000~1,999 床 Beds	2,000 床以上 Beds Or More
31	35	107	57	41	57	56	26	5
1	1	5	7	11	21	23	7	3
-	-	2	1	6	11	11	2	1
1	1	-	-	-	-	-	-	-
-	-	2	-	1	1	5	1	1
-	-	-	4	2	3	4	1	-
-	-	-	1	2	6	3	3	1
-	-	1	1	-	-	-	-	-
-	-	-	-	-	-	-	-	-
30	34	102	50	30	36	33	19	2
-	3	7	8	8	17	20	11	2
3	5	15	11	9	7	5	2	-
-	-	1	-	-	1	-	1	-
-	2	1	3	1	2	5	5	-
-	1	2	2	2	2	-	-	-
27	23	76	26	10	7	3	-	-
-	-	-	-	-	-	-	-	-
-	-	-	-	-	-	-	-	-

表 46 醫院家數－按病床規模及評鑑等級分

民國 113 年底

單位：家

評鑑等級 Accreditation	總計 Total	未設置 0 Beds	1~9 床 Beds	10~19 床 Beds	20~29 床 Beds
總計 Total	468	-	-	5	48
評鑑醫院 Accredited Hospitals	445	-	-	1	45
醫院評鑑優等 Superior in Hospital Accreditation	24	-	-	-	-
醫學中心 Medical Centers	24	-	-	-	-
區域醫院－準醫學中心 Would-be Medical Centers (Regional Hospital)	-	-	-	-	-
區域醫院 Regional Hospitals	-	-	-	-	-
醫師及醫事人員類教學醫院評鑑合格 Pass in Accreditation of Teaching Hospitals for Physicians and Medical Personnel	-	-	-	-	-
醫事人員類(非醫師)教學醫院評鑑合格 Pass in Accreditation of Teaching Hospitals for Medical Personnel (Non-Physician)	-	-	-	-	-
非教學 Non-Teaching Hospitals	-	-	-	-	-
地區醫院 District Hospitals	-	-	-	-	-
醫師及醫事人員類教學醫院評鑑合格 Pass in Accreditation of Teaching Hospitals for Physicians and Medical Personnel	-	-	-	-	-
醫事人員類(非醫師)教學醫院評鑑合格 Pass in Accreditation of Teaching Hospitals for Medical Personnel (Non-Physician)	-	-	-	-	-
非教學 Non-Teaching Hospitals	-	-	-	-	-
醫院評鑑合格 Pass in Hospital Accreditation	379	-	-	-	45
區域醫院－準醫學中心 Would-be Medical Centers (Regional Hospital)	2	-	-	-	-
區域醫院 Regional Hospitals	75	-	-	-	-
醫師及醫事人員類教學醫院評鑑合格 Pass in Accreditation of Teaching Hospitals for Physicians and Medical Personnel	68	-	-	-	-
醫事人員類(非醫師)教學醫院評鑑合格 Pass in Accreditation of Teaching Hospitals for Medical Personnel (Non-Physician)	6	-	-	-	-
非教學 Non-Teaching Hospitals	1	-	-	-	-

附註：1. 臺北市立聯合醫院各院區評鑑結果不一，以相同結果占多數者做為統計。

2. 臺北榮民總醫院玉里分院評鑑等級合格項目有「精神科醫院評鑑合格」及「醫院評鑑合格(地區醫院)」兩項，統計資料分別計列。

3. 衛生福利部玉里醫院評鑑等級合格項目有「精神科醫院評鑑合格」及「醫院評鑑合格(地區醫院)」兩項，統計資料分別計列。

Table 46 Number of Hospitals by Accreditation and Number of Beds, 2024

Unit: Hospitals								
30~39 床 Beds	40~49 床 Beds	50~99 床 Beds	100~199 床 Beds	200~299 床 Beds	300~499 床 Beds	500~999 床 Beds	1,000~1,999 床 Beds	2,000 床以上 Beds Or More
31	35	107	57	41	57	56	26	5
29	34	98	53	41	57	56	26	5
-	1	-	-	-	-	6	13	4
-	1	-	-	-	-	6	13	4
-	-	-	-	-	-	-	-	-
-	-	-	-	-	-	-	-	-
-	-	-	-	-	-	-	-	-
-	-	-	-	-	-	-	-	-
-	-	-	-	-	-	-	-	-
-	-	-	-	-	-	-	-	-
-	-	-	-	-	-	-	-	-
-	-	-	-	-	-	-	-	-
-	-	-	-	-	-	-	-	-
-	-	-	-	-	-	-	-	-
29	33	91	47	26	49	46	12	1
-	-	-	-	-	-	1	1	-
-	-	-	-	3	22	39	10	1
-	-	-	-	2	17	38	10	1
-	-	-	-	-	5	1	-	-
-	-	-	-	1	-	-	-	-

Remark: 1. There were differences in Hospital accreditation among Medical departments of Taipei City Hospital. Descriptive statistics were computed to summarize the most similar outcome of accreditation.
 2. Yuli Veterans Hospital is accredited as two items: "Pass in Psychiatric Hospital Accreditation" and "Pass in Hospital Accreditation for District Hospital", so the statistics are listed separately.
 3. Yuli Hospital is accredited as two items: "Pass in Psychiatric Hospital Accreditation" and "Pass in Hospital Accreditation for District Hospital", so the statistics are listed separately.

表 46 醫院家數－按病床規模及評鑑等級分(續)

民國 113 年底

單位：家

評 鑑 等 級 Accreditation	總 計 Total	未設置 0 Beds	1~9 床 Beds	10~19 床 Beds	20~29 床 Beds
地區醫院 District Hospitals	302	-	-	-	45
醫師及醫事人員類教學醫院評鑑合格 Pass in Accreditation of Teaching Hospitals for Physicians and Medical Personnel	18	-	-	-	-
醫事人員類(非醫師)教學醫院評鑑合格 Pass in Accreditation of Teaching Hospitals for Medical Personnel (Non-Physician)	19	-	-	-	-
非教學 Non-Teaching Hospitals	265	-	-	-	45
精神科醫院評鑑合格 Pass in Psychiatric Hospital Accreditation	39	-	-	-	-
醫師及醫事人員類精神科教學醫院評鑑合格 Pass in Accreditation of Psychiatric Teaching Hospitals for Physicians and Medical Personnel	9	-	-	-	-
醫事人員類(非醫師)精神科教學醫院評鑑合格 Pass in Accreditation of Psychiatric Teaching Hospitals for Medical Personnel (Non-Physician)	-	-	-	-	-
非教學 Non-Teaching Hospitals	30	-	-	-	-
兒童醫院評鑑合格 Pass in Accreditation of Children's Hospitals	4	-	-	-	-
醫學中心 Medical Centers	4	-	-	-	-
區域醫院 Regional Hospitals	-	-	-	-	-
兒童教學醫院評鑑合格 Pass in Accreditation of Children's Teaching Hospitals	-	-	-	-	-
非教學 Non-Teaching Hospitals	-	-	-	-	-
地區醫院 District Hospitals	-	-	-	-	-
兒童教學醫院評鑑合格 Pass in Accreditation of Children's Teaching Hospitals	-	-	-	-	-
非教學 Non-Teaching Hospitals	-	-	-	-	-
牙醫醫院評鑑合格 Pass in Dental Hospital Accreditation	1	-	-	1	-
地區醫院 District Hospitals	1	-	-	1	-
醫師及醫事人員類牙醫教學醫院評鑑合格 Pass in Accreditation of Dental Teaching Hospitals for Physicians and Medical Personnel	-	-	-	-	-
醫師類牙醫教學醫院評鑑合格 Pass in Accreditation of Dental Teaching Hospitals for Physicians	1	-	-	1	-
非教學 Non-Teaching Hospitals	-	-	-	-	-
非評鑑醫院 Hospitals Without Accreditation	23	-	-	4	3
西醫醫院 Western Medicine Hospitals	20	-	-	1	3
牙醫醫院 Dental Hospitals	-	-	-	-	-
中醫醫院 Chinese Medicine Hospitals	3	-	-	3	-

Table 46 Number of Hospitals by Accreditation and Number of Beds, 2024 (Cont.)

								Unit: Hospitals
30~39 床 Beds	40~49 床 Beds	50~99 床 Beds	100~199 床 Beds	200~299 床 Beds	300~499 床 Beds	500~999 床 Beds	1,000~1,999 床 Beds	2,000 床以上 Beds Or More
29	33	91	47	23	27	6	1	-
-	-	-	3	4	9	2	-	-
-	-	-	2	3	12	2	-	-
29	33	91	42	16	6	2	1	-
-	-	7	5	12	8	5	2	-
-	-	-	-	-	2	5	2	-
-	-	-	-	-	-	-	-	-
-	-	7	5	12	6	-	-	-
-	-	-	1	3	-	-	-	-
-	-	-	1	3	-	-	-	-
-	-	-	-	-	-	-	-	-
-	-	-	-	-	-	-	-	-
-	-	-	-	-	-	-	-	-
-	-	-	-	-	-	-	-	-
-	-	-	-	-	-	-	-	-
-	-	-	-	-	-	-	-	-
-	-	-	-	-	-	-	-	-
-	-	-	-	-	-	-	-	-
-	-	-	-	-	-	-	-	-
-	-	-	-	-	-	-	-	-
-	-	-	-	-	-	-	-	-
-	-	-	-	-	-	-	-	-
-	-	-	-	-	-	-	-	-
2	1	9	4	-	-	-	-	-
2	1	9	4	-	-	-	-	-
-	-	-	-	-	-	-	-	-
-	-	-	-	-	-	-	-	-

表 47 醫院家數—按緊急醫療能力分級及醫療區域分

民國113年底

單位：家

醫療區域 Medical Regions		醫院緊急醫療能力分級 Levels of Emergency Capacity			
		總計 Total	重度級 急救責任醫院 Hospitals with Crisis First-Aid Responsibilities	中度級 急救責任醫院 Hospitals with Moderate First-Aid Responsibilities	一般級 急救責任醫院 Hospitals with Basic First-Aid Responsibilities
總計	Total	206	52	74	80
臺北區域	Taipei Region	52	20	15	17
基隆醫療區域	Keelung Medical Care Region	6	1	1	4
臺北醫療區域	Taipei Medical Care Region	37	17	12	8
北區次區域	Northern Sub-region	5	4	1	-
西北區次區域	Northwest Sub-region	2	1	1	-
中區次區域	Central Sub-region	6	2	3	1
西區次區域	Western Sub-region	9	2	2	5
南區次區域	Southern Sub-region	5	4	-	1
東區次區域	Eastern Sub-region	10	4	5	1
宜蘭醫療區域	Yilan Medical Care Region	7	2	1	4
宜蘭次區域	Yilan Sub-region	4	1	-	3
羅東次區域	Luodung Sub-region	3	1	1	1
金馬地區	Kinma Region	2	-	1	1
北區區域	Northern Region	28	7	11	10
桃園醫療區域	Taoyuan Medical Care Region	11	2	6	3
桃園次區域	Taoyuan Sub-region	5	2	3	-
中壢次區域	Zhongli Sub-region	6	-	3	3
新竹醫療區域	Hsinchu Medical Care Region	11	3	3	5
新竹次區域	Hsinchu Sub-region	5	2	1	2
竹北次區域	Zhubei Sub-region	4	1	2	1
竹東次區域	Zhudong Sub-region	2	-	-	2
苗栗醫療區域	Miaoli Medical Care Region	6	2	2	2
海線次區域	Coast-Line Sub-region	2	-	1	1
苗栗次區域	Miaoli Sub-region	3	1	1	1
中港次區域	Zhonggang Sub-region	1	1	-	-
中區區域	Central Region	43	11	19	13
臺中醫療區域	Taichung Medical Care Region	22	8	9	5
山線次區域	Mountain-Line Sub-region	5	2	1	2
海線次區域	Coast-Line Sub-region	8	5	2	1
屯區次區域	Tun-District Sub-region	9	1	6	2
南投醫療區域	Natou Medical Care Region	7	-	6	1
埔里次區域	Puli Sub-region	2	-	2	-
草屯次區域	Caotun Sub-region	1	-	1	-
南投次區域	Nantou Sub-region	2	-	2	-
竹山次區域	Zhushan Sub-region	2	-	1	1
彰化醫療區域	Changhua Medical Care Region	14	3	4	7
北彰化次區域	Northern Changhua Sub-region	11	3	3	5
南彰化次區域	Southern Changhua Sub-region	3	-	1	2

附註：1.資料係按「二級醫療區域」分，計17個醫療區域及金馬地區。

2.「臺北」醫療區包含臺北市及新北市(不含金山、萬里、瑞芳、雙溪、貢寮區)；「基隆」醫療區包含基隆市及新北市之金山、萬里、瑞芳、雙溪、貢寮區；「新竹」醫療區包含新竹縣及新竹市；「嘉義」醫療區包含嘉義縣及嘉義市；「金馬」地區包含金門縣及連江縣；其餘醫療區與各縣市相對應。

Table 47 Number of Hospitals by Levels of Emergency Capacity and Medical Regions, 2024

Unit: Hospitals

醫療區域 Medical Regions		醫院緊急醫療能力分級 Levels of Emergency Capacity			
		總計 Total	重度級 急救責任醫院 Hospitals with Crisis First-Aid Responsibilities	中度級 急救責任醫院 Hospitals with Moderate First-Aid Responsibilities	一般級 急救責任醫院 Hospitals with Basic First-Aid Responsibilities
南 區 區 域	Southern Region	29	6	13	10
雲林醫療區域	Yunlin Medical Care Region	7	1	3	3
北港次區域	Beigang Sub-region	1	-	1	-
虎尾次區域	Huwei Sub-region	4	-	2	2
斗六次區域	Douliu Sub-region	2	1	-	1
嘉義醫療區域	Chiayi Medical Care Region	9	3	2	4
嘉義次區域	Chiayi Sub-region	5	1	2	2
阿里山次區域	Alishan Sub-region	2	1	-	1
太保次區域	Taibao Sub-region	2	1	-	1
臺南醫療區域	Tainan Medical Care Region	13	2	8	3
新營次區域	Xinying Sub-region	4	-	3	1
永康次區域	Yongkang Sub-region	4	1	1	2
臺南次區域	Tainan Sub-region	5	1	4	-
高 屏 區 域	Kaohsiung Pingtung Region	41	6	14	21
高雄醫療區域	Kaohsiung Medical Care Region	24	4	7	13
岡山次區域	Gangshan Sub-region	7	2	1	4
高雄次區域	Kaohsiung Sub-region	16	2	5	9
旗山次區域	Qishan Sub-region	1	-	1	-
屏東醫療區域	Pingtung Medical Care Region	15	2	5	8
屏東次區域	Pingtung Sub-region	8	1	3	4
東港次區域	Donggang Sub-region	3	1	1	1
枋寮次區域	Fangliao Sub-region	1	-	1	-
恆春次區域	Hengchun Sub-region	3	-	-	3
澎湖醫療區域	Penghu Medical Care Region	2	-	2	-
東 區 區 域	Eastern Region	13	2	2	9
臺東醫療區域	Taitung Medical Care Region	5	1	-	4
臺東次區域	Taitung Sub-region	4	1	-	3
關山次區域	Guanshan Sub-region	1	-	-	1
成功次區域	Chenggong Sub-region	-	-	-	-
大武次區域	Dawu Sub-region	-	-	-	-
花蓮醫療區域	Hualien Medical Care Region	8	1	2	5
花蓮次區域	Hualien Sub-region	4	1	2	1
鳳林次區域	Fenglin Sub-region	2	-	-	2
玉里次區域	Yuli Sub-region	2	-	-	2

Remark: 1. The data are sorted according to the Secondary Care Regions, which includes 17 medical regions and Kinmen-Matsu Region.

2. Taipei Medical Care Region covers Taipei City and New Taipei City (excluding Jinshan, Wanli, Ruifang, Shuangxi, and Gongliao Dist.).

Keelung Medical Care Region covers Jinshan, Wanli, Ruifang, Shuangxi, and Gongliao Dist. , New Taipei City and Keelung City.

Hsinchu Medical Care Region covers Hsinchu County and City. Chiayi Medical Care Region covers Chiayi County City.

Kinmen-Matsu Region covers Kinmen County and Lienchiang County. The other regions correspond to their respective cities/counties.

表 48 醫院病床數—按權屬別分

民國113年底

單位：家、床

權屬別 Ownership	醫院家數 No. of Hospitals	醫院病床數 Beds in Hospitals	醫院		
			一般病床		
			合計 Total	急性病床 Acute Beds	
				急性一般 病床 Acute General Beds	精神急性 一般病床 Acute Psychiatric Beds
總計 Total	468	137,572	99,803	76,300	7,384
公立醫院 Public Hospitals	82	45,482	34,499	23,146	4,430
部立及直轄市立醫院 MOHW & Municipality Hospitals	36	18,120	13,955	8,038	2,413
縣市立醫院 County & City Hospitals	2	75	43	43	-
公立醫學院校附設醫院 Public Medical College Hospitals	11	8,090	5,794	5,278	266
軍方醫院(民眾診療) Civilian Clinics of Military Hospitals	14	6,705	5,080	3,546	968
榮民醫院 Veterans General Hospitals	16	12,211	9,442	6,123	783
公立機關(構)附設醫院 Hospitals Affiliated with Public Agency	2	271	175	108	-
公立中醫醫院 Public Chinese Medicine Hospitals	1	10	10	10	-
非公立醫院 Non-Public Hospitals	386	92,090	65,304	53,154	2,954
醫療財團法人醫院 Hospitals Affiliated with Medical Care Foundation	79	44,165	31,429	26,922	1,318
醫療社團法人醫院 Hospitals Affiliated with Medical Care Corporation	59	13,914	10,198	7,257	669
宗教財團法人附設醫院 Religiously Affiliated Hospitals	3	1,535	1,136	1,087	49
私立醫學院校附設醫院 Private Medical College Hospitals	19	11,978	8,584	8,061	280
公益法人所設醫院 Hospitals Affiliated with Charitable Corporation	10	1,541	1,339	209	140
私立西醫醫院 Private Western Medicine Hospitals	213	18,924	12,586	9,586	498
私立牙醫醫院 Private Dental Hospitals	1	11	10	10	-
私立中醫醫院 Private Chinese Medicine Hospitals	2	22	22	22	-

Table 48 Hospital Beds by Ownership, 2024

Unit: Beds

Hospitals										
General Beds				特許病床 Special Permitted	特殊病床 Special Beds					
慢性病床 Chronic Beds				國際 醫療病床 International Medical Beds	合 計 Total	加護病床 Intensive Care Beds	燒傷病床 Burn Care Beds	燒傷加護 病床 Burn Intensive Care Beds	嬰兒 病床 Infant Care Beds	急診 觀察床 Emergency Observation Beds
慢性一般 病床 Chronic General Beds	精神慢性 一般病床 Chronic Psychiatric Beds	慢性結核 病床 Chronic T.B. Beds	漢生病 病床 Hansen's Disease Beds							
2,836	13,113	2	168	3	37,766	7,443	146	139	1,524	3,871
470	6,283	2	168	-	10,983	2,312	56	54	358	1,230
68	3,268	-	168	-	4,165	742	4	2	94	397
-	-	-	-	-	32	1	-	-	-	6
-	250	-	-	-	2,296	581	16	20	113	326
57	507	2	-	-	1,625	370	22	14	66	206
278	2,258	-	-	-	2,769	615	14	18	85	292
67	-	-	-	-	96	3	-	-	-	3
-	-	-	-	-	-	-	-	-	-	-
2,366	6,830	-	-	3	26,783	5,131	90	85	1,166	2,641
1,572	1,617	-	-	-	12,736	2,896	76	53	723	1,571
469	1,803	-	-	-	3,716	706	2	12	135	338
-	-	-	-	-	399	89	-	-	20	40
15	228	-	-	-	3,394	908	12	20	201	393
79	911	-	-	-	202	12	-	-	-	9
231	2,271	-	-	3	6,335	520	-	-	87	290
-	-	-	-	-	1	-	-	-	-	-
-	-	-	-	-	-	-	-	-	-	-

表 48 醫院病床數—按權屬別分(續)

民國113年底

單位：家、床

權屬別 Ownership	醫院					
	特殊病床					
	安寧病床 Palliative Care Beds	慢性呼吸 照護病床 Chronic Respiratory Care Beds	亞急性呼吸 照護病床 Subacute Respiratory Care Beds	精神科 加護病床 Psychiatric Intensive Care Beds	普通隔離 病床 General Isolation Beds	正壓隔離 病床 Positive- pressure Isolation Beds
總計 Total	893	4,663	718	172	497	147
公立醫院 Public Hospitals	367	1,267	189	168	338	59
部立及直轄市立醫院 MOHW & Municipality Hospitals	138	634	33	166	26	-
縣市立醫院 County & City Hospitals	-	14	-	-	4	-
公立醫學院校附設醫院 Public Medical College Hospitals	65	63	55	2	151	7
軍方醫院(民眾診療) Civilian Clinics of Military Hospitals	15	234	53	-	8	-
榮民醫院 Veterans General Hospitals	139	290	48	-	149	52
公立機關(構)附設醫院 Hospitals Affiliated with Public Agency	10	32	-	-	-	-
公立中醫醫院 Public Chinese Medicine Hospitals	-	-	-	-	-	-
非公立醫院 Non-Public Hospitals	526	3,396	529	4	159	88
醫療財團法人醫院 Hospitals Affiliated with Medical Care Foundation	383	394	308	4	110	79
醫療社團法人醫院 Hospitals Affiliated with Medical Care Corporation	18	658	86	-	22	5
宗教財團法人附設醫院 Religiously Affiliated Hospitals	8	20	12	-	4	-
私立醫學院校附設醫院 Private Medical College Hospitals	98	48	93	-	16	4
公益法人所設醫院 Hospitals Affiliated with Charitable Corporation	-	104	-	-	-	-
私立西醫醫院 Private Western Medicine Hospitals	19	2,172	30	-	7	-
私立牙醫醫院 Private Dental Hospitals	-	-	-	-	-	-
私立中醫醫院 Private Chinese Medicine Hospitals	-	-	-	-	-	-

Table 48 Hospital Beds by Ownership, 2024 (Cont.)

Unit: Beds

Hospitals											
Special Beds											
負壓隔離 病床 Negative- pressure Isolation Beds	骨髓移植 病床 Bone Marrow Transplant- ation Beds	性侵害犯罪 加害人強制 治療病床 Sex Offender Treatment Beds	急性後期 照護病床 Post-acute Care Beds	整合醫學急 診後送病床 Hospitalist Ward Beds (Integrative Medicine)	戒護 病床 Inmate Medical Care Beds	司法精神 病床 Forensic Psychiatric Beds	手術 恢復床 Post- operative Recovery Beds	嬰兒床 Nursery Bassinets	血液 透析床 Hemodialysis Beds	腹膜 透析床 Peritoneal Dialysis Beds	其他 Others
1,099	121	-	70	458	62	110	1,714	2,508	10,707	44	660
531	60	-	53	206	48	110	496	442	2,541	16	82
263	-	-	53	-	26	95	130	155	1,165	8	34
2	-	-	-	-	-	-	-	-	4	-	1
113	40	-	-	-	-	-	144	92	494	3	11
53	2	-	-	40	22	-	59	116	342	1	2
100	18	-	-	166	-	15	161	79	490	4	34
-	-	-	-	-	-	-	2	-	46	-	-
-	-	-	-	-	-	-	-	-	-	-	-
568	61	-	17	252	14	-	1,218	2,066	8,166	28	578
432	44	-	8	158	14	-	579	801	3,833	12	258
37	-	-	-	-	-	-	153	296	1,195	7	46
9	-	-	-	-	-	-	19	30	135	1	12
71	17	-	-	94	-	-	202	222	934	4	57
-	-	-	-	-	-	-	4	-	73	-	-
19	-	-	9	-	-	-	260	717	1,996	4	205
-	-	-	-	-	-	-	1	-	-	-	-
-	-	-	-	-	-	-	-	-	-	-	-

表 49 醫院病床數—按評鑑等級分

民國113年底

單位：家、床

評鑑等級 Accreditation	醫院家數 No. of Hospitals	醫院病床數 Beds in Hospitals	醫院		
			一般病床		
			合計 Total	急性病床 Acute Beds	
急性 一般病床 Acute General Beds	精神急性 一般病床 Acute Psychiatric Beds				
總計 Total	468	137,572	99,803	76,300	7,384
評鑑醫院 Accredited Hospitals	445	136,085	98,811	75,859	7,340
醫院評鑑優等 Superior in Hospital Accreditation	24	35,073	25,182	23,139	1,099
醫學中心 Medical Centers	24	35,073	25,182	23,139	1,099
區域醫院—準醫學中心 Would-be Medical Centers (Regional Hospital)	-	-	-	-	-
區域醫院 Regional Hospitals	-	-	-	-	-
醫師及醫事人員類教學醫院評鑑合格 Pass in Accreditation of Teaching Hospitals for Physicians and Medical Personnel	-	-	-	-	-
醫事人員類(非醫師)教學醫院評鑑合格 Pass in Accreditation of Teaching Hospitals for Medical Personnel (Non-Physician)	-	-	-	-	-
非教學 Non-Teaching Hospitals	-	-	-	-	-
地區醫院 District Hospitals	-	-	-	-	-
醫師及醫事人員類教學醫院評鑑合格 Pass in Accreditation of Teaching Hospitals for Physicians and Medical Personnel	-	-	-	-	-
醫事人員類(非醫師)教學醫院評鑑合格 Pass in Accreditation of Teaching Hospitals for Medical Personnel (Non-Physician)	-	-	-	-	-
非教學 Non-Teaching Hospitals	-	-	-	-	-
醫院評鑑合格 Pass in Hospital Accreditation	379	89,569	62,992	52,256	3,434
區域醫院—準醫學中心 Would-be Medical Centers (Regional Hospital)	2	1,987	1,455	1,400	55
區域醫院 Regional Hospitals	75	50,187	36,325	31,407	2,174
醫師及醫事人員類教學醫院評鑑合格 Pass in Accreditation of Teaching Hospitals for Physicians and Medical Personnel	68	47,308	34,173	29,652	1,945
醫事人員類(非醫師)教學醫院評鑑合格 Pass in Accreditation of Teaching Hospitals for Medical Personnel (Non-Physician)	6	2,597	1,926	1,529	229
非教學 Non-Teaching Hospitals	1	282	226	226	-

附註：1.臺北市立聯合醫院各院區評鑑結果不一，以相同結果占多數者做為統計。

2.臺北榮民總醫院玉里分院評鑑等級合格項目有「精神科醫院評鑑合格」及「醫院評鑑合格(地區醫院)」兩項，統計資料分別計列。

3.衛生福利部玉里醫院評鑑等級合格項目有「精神科醫院評鑑合格」及「醫院評鑑合格(地區醫院)」兩項，統計資料分別計列。

Table 49 Hospital Beds by Accreditation, 2024

Unit: Beds

Hospitals										
General Beds				特許病床 Special Permitted Beds	特 殊 病 床 Special Beds					
慢性病床 Chronic Beds				國際醫療病床 International Medical Beds	合 計 Total	加護病床 Intensive Care Beds	燒傷病床 Burn Care Beds	燒傷 加護病床 Burn Intensive Care Beds	嬰兒病床 Infant Care Beds	
慢性 一般病床 Chronic General Beds	精神慢性 一般病床 Chronic Psychiatric Beds	慢性結核 病床 Chronic T.B. Beds	漢生病 病床 Hansen's Disease Beds							
2,836	13,113	2	168	3	37,766	7,443	146	139	1,524	
2,447	12,995	2	168	3	37,271	7,398	146	139	1,519	
890	54	-	-	-	9,891	2,719	98	104	432	
890	54	-	-	-	9,891	2,719	98	104	432	
-	-	-	-	-	-	-	-	-	-	
-	-	-	-	-	-	-	-	-	-	
-	-	-	-	-	-	-	-	-	-	
-	-	-	-	-	-	-	-	-	-	
-	-	-	-	-	-	-	-	-	-	
-	-	-	-	-	-	-	-	-	-	
-	-	-	-	-	-	-	-	-	-	
-	-	-	-	-	-	-	-	-	-	
1,457	5,675	2	168	3	26,574	4,505	48	35	886	
-	-	-	-	-	532	148	-	4	38	
713	2,029	2	-	-	13,862	3,172	42	31	606	
669	1,907	-	-	-	13,135	3,018	36	31	594	
44	122	2	-	-	671	139	6	-	12	
-	-	-	-	-	56	15	-	-	-	

Remark: 1. There were differences in Hospital accreditation among Medical departments of Taipei City Hospital. Descriptive statistics were computed to summarize the most similar outcome of accreditation.
 2. Yuli Veterans Hospital is accredited as two items: 'Pass in Psychiatric Hospital Accreditation' and 'Pass in Hospital Accreditation for District Hospitals', so the statistics are listed separately.
 3. Yuli Hospital is accredited as two items: 'Pass in Psychiatric Hospital Accreditation' and 'Pass in Hospital Accreditation for District Hospitals', so the statistics are listed separately.

表 49 醫院病床數—按評鑑等級分(續1)

民國113年底

單位：家、床

評鑑等級 Accreditation	醫院					
	特殊病床					
	急診觀察床 Emergency Observation Beds	安寧病床 Palliative Care Beds	慢性呼吸 照護病床 Chronic Respiratory Care Beds	亞急性呼吸 照護病床 Subacute Respiratory Care Beds	精神科 加護病床 Psychiatric Intensive Care Beds	普通隔離 病床 General Isolation Beds
總計 Total	3,871	893	4,663	718	172	497
評鑑醫院 Accredited Hospitals	3,840	893	4,451	718	172	497
醫院評鑑優等 Hospitals Accreditation-Excellent	1,386	312	80	365	2	303
醫學中心 Medical Centers	1,386	312	80	365	2	303
區域醫院—準醫學中心 Would-be Medical Centers (Regional Hospital)	-	-	-	-	-	-
區域醫院 Regional Hospitals	-	-	-	-	-	-
醫師及醫事人員類教學醫院評鑑合格 Teaching Hospitals Accreditation of Physician and Health Workforce-Qualified	-	-	-	-	-	-
醫事人員類(非醫師)教學醫院評鑑合格 Teaching Hospitals Accreditation of Health Workforce (Physician Excluded)-Qualified	-	-	-	-	-	-
非教學 Non-Teaching Hospitals	-	-	-	-	-	-
地區醫院 District Hospitals	-	-	-	-	-	-
醫師及醫事人員類教學醫院評鑑合格 Teaching Hospitals Accreditation of Physician and Health Workforce-Qualified	-	-	-	-	-	-
醫事人員類(非醫師)教學醫院評鑑合格 Teaching Hospitals Accreditation of Health Workforce (Physician Excluded)-Qualified	-	-	-	-	-	-
非教學 Non-Teaching Hospitals	-	-	-	-	-	-
醫院評鑑合格 Hospitals Accreditation-Qualified	2,416	581	4,371	353	12	186
區域醫院—準醫學中心 Would-be Medical Centers (Regional Hospital)	87	10	-	16	-	-
區域醫院 Regional Hospitals	1,439	423	1,034	309	12	103
醫師及醫事人員類教學醫院評鑑合格 Teaching Hospitals Accreditation of Physician and Health Workforce-Qualified	1,362	404	931	309	12	103
醫事人員類(非醫師)教學醫院評鑑合格 Teaching Hospitals Accreditation of Health Workforce (Physician Excluded)-Qualified	75	19	94	-	-	-
非教學 Non-Teaching Hospitals	2	-	9	-	-	-

Table 49 Hospital Beds by Accreditation, 2024 (Cont.1)

Unit: Beds

Hospitals												
Special Beds												
正壓隔離 病床 Positive- pressure Isolation Beds	負壓隔離 病床 Negative- pressure Isolation Beds	骨髓移植 病床 Bone Marrow Transplant- ation Beds	性侵害犯罪 加害人強制 治療病床 Sex Offender Treatment Beds	急性後期 照護病床 Post-acute Care Beds	整合醫學急診 後送病床 Hospitalist Ward Beds (Integrative Medicine)	戒護病床 Inmate Medical Care Beds	司法精神病 床 Forensic Psychiatric Beds	手術 恢復床 Post- operative Recovery Beds	嬰兒床 Nursery Bassinets	血液 透析床 Hemo- dialysis Beds	腹膜 透析床 Peritoneal Dialysis Beds	其他 Others
147	1,099	121	-	70	458	62	110	1,714	2,508	10,707	44	660
147	1,099	121	-	70	458	62	110	1,692	2,498	10,540	43	658
112	413	72	-	-	458	-	-	533	442	1,903	-	157
112	413	72	-	-	458	-	-	533	442	1,903	-	157
-	-	-	-	-	-	-	-	-	-	-	-	-
-	-	-	-	-	-	-	-	-	-	-	-	-
-	-	-	-	-	-	-	-	-	-	-	-	-
-	-	-	-	-	-	-	-	-	-	-	-	-
-	-	-	-	-	-	-	-	-	-	-	-	-
-	-	-	-	-	-	-	-	-	-	-	-	-
-	-	-	-	-	-	-	-	-	-	-	-	-
35	674	43	-	70	-	62	15	1,141	2,006	8,600	43	492
-	23	-	-	-	-	-	-	39	20	145	-	2
35	465	43	-	42	-	62	-	610	916	4,249	15	254
35	444	43	-	42	-	62	-	587	861	3,993	14	254
-	18	-	-	-	-	-	-	21	55	231	1	-
-	3	-	-	-	-	-	-	2	-	25	-	-

表 49 醫院病床數—按評鑑等級分(續2)

民國113年底

單位：家、床

評鑑等級 Accreditation	醫院家數 No. of Hospitals	醫院病床數 Beds in Hospitals	醫院		
			一般病床		
			合計 Total	急性病床 Acute Beds	
				急性 一般病床 Acute General Beds	精神急性 一般病床 Acute Psychiatric Beds
地區醫院 District Hospitals	302	37,395	25,212	19,449	1,205
醫師及醫事人員類教學醫院評鑑合格 Pass in Accreditation of Teaching Hospitals for Physicians and Medical Personnel	18	6,235	4,122	3,646	32
醫事人員類(非醫師)教學醫院評鑑合格 Pass in Accreditation of Teaching Hospitals for Medical Personnel (Non-Physician)	19	7,098	5,296	3,573	386
非教學 Non-Teaching Hospitals	265	24,062	15,794	12,230	787
精神科醫院評鑑合格 Pass in Psychiatric Hospital Accreditation	39	12,060	11,680	153	2,965
醫師及醫事人員類精神科教學醫院評鑑合格 Pass in Accreditation of Psychiatric Teaching Hospitals for Physicians and Medical Personnel	9	5,794	5,462	153	1,760
醫事人員類(非醫師)精神科教學醫院評鑑合格 Pass in Accreditation of Psychiatric Teaching Hospitals for Medical Personnel (Non-Physician)	-	-	-	-	-
非教學 Non-Teaching Hospitals	30	6,266	6,218	-	1,205
兒童醫院評鑑合格 Pass in Accreditation of Children's Hospitals	4	944	454	454	-
醫學中心 Medical Centers	4	944	454	454	-
區域醫院 Regional Hospitals	-	-	-	-	-
兒童教學醫院評鑑合格 Pass in Accreditation of Children's Teaching Hospitals	-	-	-	-	-
非教學 Non-Teaching Hospitals	-	-	-	-	-
地區醫院 District Hospitals	-	-	-	-	-
兒童教學醫院評鑑合格 Pass in Accreditation of Children's Teaching Hospitals	-	-	-	-	-
非教學 Non-Teaching Hospitals	-	-	-	-	-
牙醫醫院評鑑合格 Pass in Dental Hospital Accreditation	1	11	10	10	-
地區醫院 District Hospitals	1	11	10	10	-
醫師及醫事人員類牙醫教學醫院評鑑合格 Pass in Accreditation of Dental Teaching Hospitals for Physicians and Medical Personnel	-	-	-	-	-
醫師類牙醫教學醫院評鑑合格 Pass in Accreditation of Dental Teaching Hospitals for Non-Teaching Hospitals	1	11	10	10	-
非教學 Non-Teaching Hospitals	-	-	-	-	-
非評鑑醫院 Hospitals Without Accreditation	23	1,487	992	441	44
西醫醫院 Western Medicine Hospitals	20	1,455	960	409	44
牙醫醫院 Dental Hospitals	-	-	-	-	-
中醫醫院 Chinese Medicine Hospitals	3	32	32	32	-

Table 49 Hospital Beds by Accreditation, 2024 (Cont.2)

Unit: Beds

Hospitals									
General Beds				特許病床 Special Permitted Beds	特殊病床 Special Beds				
慢性病床 Chronic Beds				國際醫療病床 International Medical Beds	合 計 Total	加護病床 Intensive Care Beds	燒傷病床 Burn Care Beds	燒傷 加護病床 Burn Intensive Care Beds	嬰兒病床 Infant Care Beds
慢性 一般病床 Chronic General Beds	精神慢性 一般病床 Chronic Psychiatric Beds	慢性結核 病床 T.B. Beds	漢生病病床 Hansen's Disease Beds						
744	3,646	-	168	3	12,180	1,185	6	-	242
304	140	-	-	-	2,113	320	4	-	116
222	947	-	168	-	1,802	308	-	-	40
218	2,559	-	-	3	8,265	557	2	-	86
100	8,462	-	-	-	380	8	-	-	-
-	3,549	-	-	-	332	8	-	-	-
-	-	-	-	-	-	-	-	-	-
100	4,913	-	-	-	48	-	-	-	-
-	-	-	-	-	490	174	-	-	201
-	-	-	-	-	490	174	-	-	201
-	-	-	-	-	-	-	-	-	-
-	-	-	-	-	-	-	-	-	-
-	-	-	-	-	-	-	-	-	-
-	-	-	-	-	-	-	-	-	-
-	-	-	-	-	-	-	-	-	-
-	-	-	-	-	1	-	-	-	-
-	-	-	-	-	1	-	-	-	-
-	-	-	-	-	-	-	-	-	-
-	-	-	-	-	1	-	-	-	-
-	-	-	-	-	-	-	-	-	-
389	118	-	-	-	495	45	-	-	5
389	118	-	-	-	495	45	-	-	5
-	-	-	-	-	-	-	-	-	-
-	-	-	-	-	-	-	-	-	-

表 49 醫院病床數—按評鑑等級分(續完)

民國113年底

單位：家、床

評鑑等級 Accreditation	醫院					
	特殊病床					
	急診觀察床 Emergency Observation Beds	安寧病床 Palliative Care Beds	慢性呼吸 照護病床 Chronic Respiratory Care Beds	亞急性呼吸 照護病床 Subacute Respiratory Care Beds	精神科 加護病床 Psychiatric Intensive Care Beds	普通隔離病床 General Isolation Beds
地區醫院 District Hospitals	890	148	3,337	28	-	83
醫師及醫事人員類教學醫院評鑑合格 Pass in Accreditation of Teaching Hospitals for Physicians and Medical Personnel	259	30	170	-	-	12
醫事人員類(非醫師)教學醫院評鑑合格 Pass in Accreditation of Teaching Hospitals for Medical Personnel (Non-Physician)	165	47	388	-	-	26
非教學 Non-Teaching Hospitals	466	71	2,779	28	-	45
精神科醫院評鑑合格 Pass in Psychiatric Hospital Accreditation	23	6	-	-	158	6
醫師及醫事人員類精神科教學醫院評鑑合格 Pass in Accreditation of Psychiatric Teaching Hospitals for Physicians and Medical Personnel	23	6	-	-	154	6
醫事人員類(非醫師)精神科教學醫院評鑑合格 Pass in Accreditation of Psychiatric Teaching Hospitals for Medical Personnel (Non-Physician)	-	-	-	-	-	-
非教學 Non-Teaching Hospitals	-	-	-	-	4	-
兒童醫院評鑑合格 Pass in Accreditation of Children's Hospitals	22	-	-	-	-	8
醫學中心 Medical Centers	22	-	-	-	-	8
區域醫院 Regional Hospitals	-	-	-	-	-	-
兒童教學醫院評鑑合格 Pass in Accreditation of Children's Teaching Hospitals	-	-	-	-	-	-
非教學 Non-Teaching Hospitals	-	-	-	-	-	-
地區醫院 District Hospitals	-	-	-	-	-	-
兒童教學醫院評鑑合格 Pass in Accreditation of Children's Teaching Hospitals	-	-	-	-	-	-
非教學 Non-Teaching Hospitals	-	-	-	-	-	-
牙醫醫院評鑑合格 Pass in Dental Hospital Accreditation	-	-	-	-	-	-
地區醫院 District Hospitals	-	-	-	-	-	-
醫師及醫事人員類牙醫教學醫院評鑑合格 Pass in Accreditation of Dental Teaching Hospitals for Physicians and Medical Personnel	-	-	-	-	-	-
醫師類牙醫教學醫院評鑑合格 Pass in Accreditation of Dental Teaching	-	-	-	-	-	-
非教學 Non-Teaching Hospitals	-	-	-	-	-	-
非評鑑醫院 Hospitals Without Accreditation	31	-	212	-	-	-
西醫醫院 Western Medicine Hospitals	31	-	212	-	-	-
牙醫醫院 Dental Hospitals	-	-	-	-	-	-
中醫醫院 Chinese Medicine Hospitals	-	-	-	-	-	-

Table 49 Hospital Beds by Accreditation, 2024 (Cont'd)

Unit: Beds

Hospitals												
Special Beds												
正壓隔離 病床 Positive- pressure Isolation Beds	負壓隔離 病床 Negative- pressure Isolation Beds	骨髓移植 病床 Bone Marrow Transplant- ation Beds	性侵害犯罪 加害人強制 治療病床 Sex Offender Treatment Beds	急性後期 照護病床 Post-acute Care Beds	整合醫學急診 後送病床 Hospitalist Ward Beds (Integrative Medicine)	戒護病床 Inmate Medical Care Beds	司法精神病 床 Forensic Psychiatric Beds	手術 恢復床 Post- operative Recovery Beds	嬰兒床 Nursery Bassinets	血液 透析床 Hemo- dialysis Beds	腹膜 透析床 Peritoneal Dialysis Beds	其他 Others
-	186	-	-	28	-	-	15	492	1,070	4,206	28	236
-	76	-	-	8	-	-	-	108	165	819	9	17
-	54	-	-	11	-	-	-	74	108	568	4	9
-	56	-	-	9	-	-	15	310	797	2,819	15	210
-	-	-	-	-	-	-	95	1	6	68	-	9
-	-	-	-	-	-	-	95	1	6	31	-	2
-	-	-	-	-	-	-	-	-	-	-	-	-
-	-	-	-	-	-	-	-	-	-	37	-	7
-	12	6	-	-	-	-	-	17	50	-	-	-
-	12	6	-	-	-	-	-	17	50	-	-	-
-	-	-	-	-	-	-	-	-	-	-	-	-
-	-	-	-	-	-	-	-	-	-	-	-	-
-	-	-	-	-	-	-	-	-	-	-	-	-
-	-	-	-	-	-	-	-	-	-	-	-	-
-	-	-	-	-	-	-	-	-	-	-	-	-
-	-	-	-	-	-	-	-	-	-	-	-	-
-	-	-	-	-	-	-	-	1	-	-	-	-
-	-	-	-	-	-	-	-	1	-	-	-	-
-	-	-	-	-	-	-	-	-	-	-	-	-
-	-	-	-	-	-	-	-	-	-	-	-	-
-	-	-	-	-	-	-	-	1	-	-	-	-
-	-	-	-	-	-	-	-	-	-	-	-	-
-	-	-	-	-	-	-	-	22	10	167	1	2
-	-	-	-	-	-	-	-	22	10	167	1	2
-	-	-	-	-	-	-	-	-	-	-	-	-
-	-	-	-	-	-	-	-	-	-	-	-	-

表 50 醫院病床數 — 按評鑑等級及權屬別分

民國113年底

單位：床

權屬別 Ownership	病床數 No. of Beds	評鑑醫院			
		合計 Total	醫院評鑑優等		
			計 Total	醫學中心 Medical Centers	區域醫院— 準醫學中心 Would-be Medical Centers (Regional Hospital)
總計 Total	137,572	136,085	35,073	35,073	-
公立醫院 Public Hospitals	45,482	45,472	12,643	12,643	-
部立及直轄市立醫院 MOHW & Municipality Hospitals	18,120	18,120	-	-	-
縣市立醫院 County & City Hospitals	75	75	-	-	-
公立醫學院校附設醫院 Public Medical College Hospitals	8,090	8,090	4,481	4,481	-
軍方醫院(民眾診療) Civilian Clinics of Military Hospitals	6,705	6,705	1,886	1,886	-
榮民醫院 Veterans General Hospitals	12,211	12,211	6,276	6,276	-
公立機關(構)附設醫院 Hospitals Affiliated with Public Agency	271	271	-	-	-
公立中醫醫院 Public Chinese Medicine Hospitals	10	-	-	-	-
非公立醫院 Non-Public Hospitals	92,090	90,613	22,430	22,430	-
醫療財團法人醫院 Hospitals Affiliated with Medical Care Foundation	44,165	44,155	15,858	15,858	-
醫療社團法人醫院 Hospitals Affiliated with Medical Care Corporation	13,914	13,532	-	-	-
宗教財團法人附設醫院 Religiously Affiliated Hospitals	1,535	1,535	-	-	-
私立醫學院校附設醫院 Private Medical College Hospitals	11,978	11,799	6,572	6,572	-
公益法人所設醫院 Hospitals Affiliated with Charitable Corporation	1,541	1,404	-	-	-
私立西醫醫院 Private Western Medicine Hospitals	18,924	18,177	-	-	-
私立牙醫醫院 Private Dental Hospitals	11	11	-	-	-
私立中醫醫院 Private Chinese Medicine Hospitals	22	-	-	-	-

附註：1.臺北市立聯合醫院各院區評鑑結果不一，以相同結果占多數者做為統計。

2.臺北榮民總醫院玉里分院評鑑等級合格項目有「精神科醫院評鑑合格」及「醫院評鑑合格(地區醫院)」兩項，統計資料分別計列。

3.衛生福利部玉里醫院評鑑等級合格項目有「精神科醫院評鑑合格」及「醫院評鑑合格(地區醫院)」兩項，統計資料分別計列。

Table 50 Hospital Beds by Accreditation and Ownership, 2024

Unit: Beds

Accredited Hospitals							
Superior in Hospital Accreditation							
區域醫院 Regional Hospitals				地區醫院 District Hospitals			
小計 Subtotal	醫師及醫事人員類 教學醫院評鑑合格 Pass in Accreditation of Teaching Hospitals for Physicians and Medical Personnel	醫事人員類(非醫 師)教學醫院評鑑 合格 Pass in Accreditation of Teaching Hospitals for Medical Personnel (Non-Physician)	非教學 Non-Teaching Hospitals	小計 Subtotal	醫師及醫事人員類 教學醫院評鑑合格 Pass in Accreditation of Teaching Hospitals for Physicians and Medical Personnel	醫事人員類(非醫 師)教學醫院評鑑 合格 Pass in Accreditation of Teaching Hospitals for Medical Personnel (Non-Physician)	非教學 Non-Teaching Hospitals
-	-	-	-	-	-	-	-
-	-	-	-	-	-	-	-
-	-	-	-	-	-	-	-
-	-	-	-	-	-	-	-
-	-	-	-	-	-	-	-
-	-	-	-	-	-	-	-
-	-	-	-	-	-	-	-
-	-	-	-	-	-	-	-
-	-	-	-	-	-	-	-
-	-	-	-	-	-	-	-
-	-	-	-	-	-	-	-
-	-	-	-	-	-	-	-
-	-	-	-	-	-	-	-
-	-	-	-	-	-	-	-
-	-	-	-	-	-	-	-
-	-	-	-	-	-	-	-
-	-	-	-	-	-	-	-
-	-	-	-	-	-	-	-

Remark: 1. There were differences in Hospital accreditation among Medical departments of Taipei City Hospital. Descriptive statistics were computed to summarize the most similar outcome of accreditation.
 2. Yuli Veterans Hospital is accredited as two items: "Pass in Psychiatric Hospital Accreditation" and "Pass in Hospital Accreditation for District Hospital", so the statistics are listed separately.
 3. Yuli Hospital is accredited as two items: "Pass in Psychiatric Hospital Accreditation" and "Pass in Hospital Accreditation for District Hospital", so the statistics are listed separately.

表 50 醫院病床數 — 按評鑑等級及權屬別分 (續1)

民國113年底

單位：床

權屬別 Ownership	評鑑醫院					
	醫院評鑑合格					
	計 Total	區域醫院— 準醫學中心 Would-be Medical Centers (Regional Hospital)	區域醫院 Regional Hospitals			
			小計 Subtotal	醫師及醫事人員 類教學醫院評鑑 合格 Pass in Accreditation of Teaching Hospitals for Physicians and Medical Personnel	醫事人員類(非 醫師)教學醫院 評鑑合格 Pass in Accreditation of Teaching Hospitals for Medical Personnel (Non- Physician)	非教學 Non- Teaching Hospitals
總計 Total	89,569	1,987	50,187	47,308	2,597	282
公立醫院 Public Hospitals	28,621	-	16,825	15,093	1,732	-
部立及直轄市立醫院 MOHW & Municipality Hospitals	14,712	-	10,376	9,011	1,365	-
縣市立醫院 County & City Hospitals	75	-	-	-	-	-
公立醫學院校附設醫院 Public Medical College Hospitals	3,323	-	2,103	2,103	-	-
軍方醫院(民眾診療) Civilian Clinics of Military Hospitals	4,305	-	3,145	2,778	367	-
榮民醫院 Veterans General Hospitals	5,935	-	1,201	1,201	-	-
公立機關(構)附設醫院 Hospitals Affiliated with Public Agency	271	-	-	-	-	-
公立中醫醫院 Public Chinese Medicine Hospitals	-	-	-	-	-	-
非公立醫院 Non-Public Hospitals	60,948	1,987	33,362	32,215	865	282
醫療財團法人醫院 Hospitals Affiliated with Medical Care Foundation	27,015	1,249	19,144	19,144	-	-
醫療社團法人醫院 Hospitals Affiliated with Medical Care Corporation	11,278	-	7,279	6,856	423	-
宗教財團法人附設醫院 Religiously Affiliated Hospitals	1,535	-	1,156	1,156	-	-
私立醫學院校附設醫院 Private Medical College Hospitals	4,971	738	3,151	2,709	442	-
公益法人所設醫院 Hospitals Affiliated with Charitable Corporation	352	-	-	-	-	-
私立西醫醫院 Private Western Medicine Hospitals	15,797	-	2,632	2,350	-	282
私立牙醫醫院 Private Dental Hospitals	-	-	-	-	-	-
私立中醫醫院 Private Chinese Medicine Hospitals	-	-	-	-	-	-

Table 50 Hospital Beds by Accreditation and Ownership, 2024 (Cont.1)

Unit: Beds

Accredited Hospitals							
Pass in Hospital Accreditation				精神科醫院評鑑合格 Pass in Psychiatric Hospital Accreditation			
地區醫院 District Hospitals				計 Total	醫師及醫事人員類 精神科教學醫院評 鑑合格 Pass in Accreditation of Psychiatric Teaching Hospitals for Physicians and Medical Personnel	醫事人員類(非醫師) 精神科教學醫院評 鑑合格 Pass in Accreditation of Psychiatric Teaching Hospitals for Medical Personnel (Non-Physician)	非教學 Non-Teaching Hospitals
小計 Subtotal	醫師及醫事人員類 教學醫院評鑑合格 Pass in Accreditation of Teaching Hospitals for Physicians and Medical Personnel	醫事人員類(非醫 師)教學醫院評鑑合 格 Pass in Accreditation of Teaching Hospitals for Medical Personnel (Non-Physician)	非教學 Non-Teaching Hospitals				
37,395	6,235	7,098	24,062	12,060	5,794	-	6,266
11,796	1,010	4,598	6,188	5,494	5,494	-	-
4,336	103	1,731	2,502	3,940	3,940	-	-
75	-	-	75	-	-	-	-
1,220	313	728	179	-	-	-	-
1,160	218	-	942	514	514	-	-
4,734	376	2,139	2,219	1,040	1,040	-	-
271	-	-	271	-	-	-	-
-	-	-	-	-	-	-	-
25,599	5,225	2,500	17,874	6,566	300	-	6,266
6,622	2,882	1,247	2,493	880	-	-	880
3,999	-	822	3,177	2,254	-	-	2,254
379	319	-	60	-	-	-	-
1,082	656	-	426	-	-	-	-
352	-	-	352	1,052	300	-	752
13,165	1,368	431	11,366	2,380	-	-	2,380
-	-	-	-	-	-	-	-
-	-	-	-	-	-	-	-

表 50 醫院病床數 — 按評鑑等級及權屬別分 (續2完)

民國113年底

單位：床

權屬別 Ownership	評鑑醫院					
	兒童醫院評鑑合格					
	計 Total	醫學中心 Medical Centers	區域醫院 Regional Hospitals			地區醫院
			小計 Subtotal	兒童教學醫院 評鑑合格 Pass in Accreditation of Children's Teaching Hospitals	非教學 Non-Teaching Hospitals	小計 Subtotal
總計	944	944	-	-	-	-
Total						
公立醫院	286	286	-	-	-	-
Public Hospitals						
部立及直轄市立醫院	-	-	-	-	-	-
MOHW & Municipality Hospitals						
縣市立醫院	-	-	-	-	-	-
County & City Hospitals						
公立醫學院校附設醫院	286	286	-	-	-	-
Public Medical College Hospitals						
軍方醫院(民眾診療)	-	-	-	-	-	-
Civilian Clinics of Military Hospitals						
榮民醫院	-	-	-	-	-	-
Veterans General Hospitals						
公立機關(構)附設醫院	-	-	-	-	-	-
Hospitals Affiliated with Public Agency						
公立中醫醫院	-	-	-	-	-	-
Public Chinese Medicine Hospitals						
非公立醫院	658	658	-	-	-	-
Non-Public Hospitals						
醫療財團法人醫院	402	402	-	-	-	-
Hospitals Affiliated with Medical Care Foundation						
醫療社團法人醫院	-	-	-	-	-	-
Hospitals Affiliated with Medical Care Corporation						
宗教財團法人附設醫院	-	-	-	-	-	-
Religiously Affiliated Hospitals						
私立醫學院校附設醫院	256	256	-	-	-	-
Private Medical College Hospitals						
公益法人所設醫院	-	-	-	-	-	-
Hospitals Affiliated with Charitable Corporation						
私立西醫醫院	-	-	-	-	-	-
Private Western Medicine Hospitals						
私立牙醫醫院	-	-	-	-	-	-
Private Dental Hospitals						
私立中醫醫院	-	-	-	-	-	-
Private Chinese Medicine Hospitals						

Table 50 Hospital Beds by Accreditation and Ownership, 2024 (Cont'd)

Unit: Beds

Accredited Hospitals						非評鑑醫院 Without Accreditation			
Pass in Accreditation of Children's Hospitals		牙醫醫院評鑑合格 Pass in Dental Hospital Accreditation				合 計 Total	西醫醫院 Western Medicine Hospitals	牙醫醫院 Dental Hospitals	中醫醫院 Chinese Medicine Hospitals
District Hospitals		地區醫院 District Hospitals							
兒童教學醫院 評鑑合格 Pass in Accreditation of Children's Teaching Hospitals	非教學 Non-Teaching Hospitals	計 Total	醫師及醫事人員 類牙醫教學醫院 評鑑合格 Pass in Accreditation of Dental Teaching Hospitals for Physicians and Medical Personnel	醫師類牙醫教 學醫院評鑑合 格 Pass in Accreditation of Dental Teaching Hospitals for Physicians	非教學 Non-Teaching Hospitals				
-	-	11	-	11	-	1,487	1,455	-	32
-	-	-	-	-	-	10	-	-	10
-	-	-	-	-	-	-	-	-	-
-	-	-	-	-	-	-	-	-	-
-	-	-	-	-	-	-	-	-	-
-	-	-	-	-	-	-	-	-	-
-	-	-	-	-	-	-	-	-	-
-	-	-	-	-	-	10	-	-	10
-	-	11	-	11	-	1,477	1,455	-	22
-	-	-	-	-	-	10	10	-	-
-	-	-	-	-	-	382	382	-	-
-	-	-	-	-	-	-	-	-	-
-	-	-	-	-	-	179	179	-	-
-	-	-	-	-	-	137	137	-	-
-	-	-	-	-	-	747	747	-	-
-	-	11	-	11	-	-	-	-	-
-	-	-	-	-	-	22	-	-	22

表 51 醫院病床數—按評鑑等級及型態別分

民國113年底

單位：床

權屬別 Ownership	病床數 No. of Beds	評鑑醫院			
		合計 Total	醫院評鑑優等		
			計 Total	醫學中心 Medical Centers	區域醫院—準醫學中心 Would-be Medical Centers (Regional Hospital)
總計 Total	137,572	136,085	35,073	35,073	-
綜合醫院 General Hospitals	100,134	99,955	35,073	35,073	-
醫院 Hospitals	24,730	24,187	-	-	-
專科醫院 Speciality Hospitals	207	207	-	-	-
精神科醫院 Psychiatric Hospitals	11,103	10,941	-	-	-
精神科教學醫院 Psychiatric Teaching Hospitals	300	300	-	-	-
慢性醫院 Chronic Hospitals	1,045	484	-	-	-
牙醫醫院 Dental Hospitals	11	11	-	-	-
中醫醫院 Chinese Medicine Hospitals	42	-	-	-	-

附註：1.臺北市立聯合醫院各院區評鑑結果不一，以相同結果占多數者做為統計。

2.臺北榮民總醫院玉里分院評鑑等級合格項目有「精神科醫院評鑑合格」及「醫院評鑑合格(地區醫院)」兩項，統計資料分別計列。

3.衛生福利部玉里醫院評鑑等級合格項目有「精神科醫院評鑑合格」及「醫院評鑑合格(地區醫院)」兩項，統計資料分別計列。

Table 51 Hospital Beds by Accreditation and Category, 2024

Unit: Beds

Accredited Hospitals							
Superior in Hospital Accreditation							
區域醫院 Regional Hospitals				地區醫院 District Hospitals			
小計 Subtotal	醫師及醫事人員 類教學醫院評鑑 合格 Pass in Accreditation of Teaching Hospitals for Physicians and Medical Personnel	醫事人員類(非醫 師)教學醫院評鑑 合格 Pass in Accreditation of Teaching Hospitals for Medical Personnel (Non-Physician)	非教學 Non-Teaching Hospitals	小計 Subtotal	醫師及醫事人員 類教學醫院評鑑 合格 Pass in Accreditation of Teaching Hospitals for Physicians and Medical Personnel	醫事人員類(非醫 師)教學醫院評鑑 合格 Pass in Accreditation of Teaching Hospitals for Medical Personnel (Non- Physician)	非教學 Non-Teaching Hospitals
-	-	-	-	-	-	-	-
-	-	-	-	-	-	-	-
-	-	-	-	-	-	-	-
-	-	-	-	-	-	-	-
-	-	-	-	-	-	-	-
-	-	-	-	-	-	-	-
-	-	-	-	-	-	-	-
-	-	-	-	-	-	-	-
-	-	-	-	-	-	-	-
-	-	-	-	-	-	-	-

Remark: 1. There were differences in Hospital accreditation among Medical departments of Taipei City Hospital. Descriptive statistics were computed to summarize the most similar outcome of accreditation.
 2. Yuli Veterans Hospital is accredited as two items: "Pass in Psychiatric Hospital Accreditation" and "Pass in Hospital Accreditation for District Hospital", so the statistics are listed separately.
 3. Yuli Hospital is accredited as two items: "Pass in Psychiatric Hospital Accreditation" and "Pass in Hospital Accreditation for District Hospital", so the statistics are listed separately.

表 51 醫院病床數 — 按評鑑等級及型態別分 (續1)

民國113年底

單位：床

權屬別 Ownership	評鑑醫院					
	醫院評鑑合格					
	計 Total	區域醫院—準 醫學中心 Would-be Medical Centers (Regional Hospital)	區域醫院 Regional Hospitals			
			小計 Subtotal	醫師及醫事人員類 教學醫院評鑑合格 Pass in Accreditation of Teaching Hospitals for Physicians and Medical Personnel	醫事人員類(非醫 師)教學醫院評鑑 合格 Pass in Accreditation of Teaching Hospitals for Medical Personnel (Non- Physician)	非教學 Non-Teaching Hospitals
總計 Total	89,569	1,987	50,187	47,308	2,597	282
綜合醫院 General Hospitals	63,938	1,987	46,406	43,809	2,597	-
醫院 Hospitals	23,673	-	3,781	3,499	-	282
專科醫院 Speciality Hospitals	207	-	-	-	-	-
精神科醫院 Psychiatric Hospitals	1,572	-	-	-	-	-
精神科教學醫院 Psychiatric Teaching Hospitals	-	-	-	-	-	-
慢性醫院 Chronic Hospitals	179	-	-	-	-	-
牙醫醫院 Dental Hospitals	-	-	-	-	-	-
中醫醫院 Chinese Medicine Hospitals	-	-	-	-	-	-

Table 51 Hospital Beds by Accreditation and Category, 2024 (Cont.1)

Unit: Beds

Accredited Hospitals									
Pass in Hospital Accreditation				精神科醫院評鑑合格 Pass in Psychiatric Hospital Accreditation					
地區醫院 District Hospitals				計 Total	醫師及醫事人員類 精神科教學醫院評 鑑合格 Pass in Accreditation of Psychiatric Teaching Hospitals for Physicians and Medical Personnel	醫事人員類(非醫 師)精神科教學醫 院評鑑合格 Pass in Accreditation of Psychiatric Teaching Hospitals for Medical Personnel (Non- Physician)	非教學 Non-Teaching Hospitals		非教學 Non-Teaching Hospitals
小計 Subtotal	醫師及醫事人員類 教學醫院評鑑合格 Pass in Accreditation of Teaching Hospitals for Physicians and Medical Personnel	醫事人員類(非醫 師)教學醫院評鑑 合格 Pass in Accreditation of Teaching Hospitals for Medical Personnel (Non- Physician)	非教學 Non-Teaching Hospitals						
37,395	6,235	7,098	24,062	12,060	5,794	-		6,266	
15,545	4,904	5,817	4,824	-	-	-		-	
19,892	1,331	1,281	17,280	514	514	-		-	
207	-	-	207	-	-	-		-	
1,572	-	-	1,572	10,941	4,980	-		5,961	
-	-	-	-	300	300	-		-	
179	-	-	179	305	-	-		305	
-	-	-	-	-	-	-		-	
-	-	-	-	-	-	-		-	

表 51 醫院病床數 — 按評鑑等級及型態別分 (續2完)

民國113年底

單位：床

權屬別 Ownership	評鑑醫院					
	兒童醫院評鑑合格					
	計 Total	醫學中心 Medical Centers	區域醫院 Regional Hospitals			地區醫院
			小計 Subtotal	兒童教學醫院評 鑑合格 Pass in Accreditation of Children's Teaching Hospitals	非教學 Non-Teaching Hospitals	小計 Subtotal
總計 Total	944	944	-	-	-	-
綜合醫院 General Hospitals	944	944	-	-	-	-
醫院 Hospitals	-	-	-	-	-	-
專科醫院 Speciality Hospitals	-	-	-	-	-	-
精神科醫院 Psychiatric Hospitals	-	-	-	-	-	-
精神科教學醫院 Psychiatric Teaching Hospitals	-	-	-	-	-	-
慢性醫院 Chronic Hospitals	-	-	-	-	-	-
牙醫醫院 Dental Hospital	-	-	-	-	-	-
中醫醫院 Chinese Medicine Hospitals	-	-	-	-	-	-

Table 51 Hospital Beds by Accreditation and Category, 2024 (Cont'd)

Unit: Beds

Accredited Hospitals						非評鑑醫院 Without Accreditation			
Pass in Accreditation of Children's Hospitals		牙醫醫院評鑑合格 Pass in Dental Hospital Accreditation				合 計 Total	西醫醫院 Western Medicine Hospitals	牙醫醫院 Dental Hospitals	中醫醫院 Chinese Medicine Hospitals
District Hospitals		地區醫院 District Hospitals							
兒童教學醫院評鑑合格 Pass in Accreditation of Children's Teaching Hospitals	非教學 Non-Teaching Hospitals	計 Total	醫師及醫事人員 類牙醫教學醫院 評鑑合格 Pass in Accreditation of Dental Teaching Hospitals for Physicians and Medical Personnel	醫師類牙醫教學醫院評鑑合格 Pass in Accreditation of Dental Teaching Hospitals for Physicians	非教學 Non-Teaching Hospitals				
-	-	11	-	11	-	1,487	1,455	-	32
-	-	-	-	-	-	179	179	-	-
-	-	-	-	-	-	543	543	-	-
-	-	-	-	-	-	-	-	-	-
-	-	-	-	-	-	162	162	-	-
-	-	-	-	-	-	-	-	-	-
-	-	-	-	-	-	561	561	-	-
-	-	11	-	11	-	-	-	-	-
-	-	-	-	-	-	42	10	-	32

表 52 醫院急性一般病床數-按評鑑等級及權屬別分

民國113年底

單位：床

權屬別 Ownership	急性一般 病床數 No. of Acute General Beds	評鑑醫院			
		合計 Total	醫院評鑑優等		
			計 Total	醫學中心 Medical Centers	區域醫院—準醫 學中心 Would-be Medical Centers (Regional Hospital)
總計 Total	76,300	75,859	23,139	23,139	-
公立醫院 Public Hospitals	23,146	23,136	8,746	8,746	-
部立及直轄市立醫院 MOHW & Municipality Hospitals	8,038	8,038	-	-	-
縣市立醫院 County & City Hospitals	43	43	-	-	-
公立醫學院校附設醫院 Public Medical College Hospitals	5,278	5,278	3,146	3,146	-
軍方醫院(民眾診療) Civilian Clinics of Military Hospitals	3,546	3,546	1,250	1,250	-
榮民醫院 Veterans General Hospitals	6,123	6,123	4,350	4,350	-
公立機關(構)附設醫院 Hospitals Affiliated with Public Agency	108	108	-	-	-
公立中醫醫院 Public Chinese Medicine Hospitals	10	-	-	-	-
非公立醫院 Non-Public Hospitals	53,154	52,723	14,393	14,393	-
醫療財團法人醫院 Hospitals Affiliated with Medical Care Foundation	26,922	26,912	9,891	9,891	-
醫療社團法人醫院 Hospitals Affiliated with Medical Care Corporation	7,257	7,183	-	-	-
宗教財團法人附設醫院 Religiously Affiliated Hospitals	1,087	1,087	-	-	-
私立醫學院校附設醫院 Private Medical College Hospitals	8,061	7,962	4,502	4,502	-
公益法人所設醫院 Hospitals Affiliated with Charitable Corporation	209	209	-	-	-
私立西醫醫院 Private Western Medicine Hospitals	9,586	9,360	-	-	-
私立牙醫醫院 Private Dental Hospitals	10	10	-	-	-
私立中醫醫院 Private Chinese Medicine Hospitals	22	-	-	-	-

附註：1.臺北市立聯合醫院各院區評鑑結果不一，以相同結果占多數者做為統計。

2.臺北榮民總醫院五里分院評鑑等級合格項目有「精神科醫院評鑑合格」及「醫院評鑑合格(地區醫院)」兩項，統計資料分別計列。

3.衛生福利部五里醫院評鑑等級合格項目有「精神科醫院評鑑合格」及「醫院評鑑合格(地區醫院)」兩項，統計資料分別計列。

Table 52 Acute General Beds in Hospitals by Accreditation and Ownership, 2024

Unit: Beds

Accredited Hospitals							
Superior in Hospital Accreditation							
區域醫院 Regional Hospitals				地區醫院 District Hospitals			
小計 Subtotal	醫師及醫事人員類教學醫院評鑑合格 Pass in Accreditation of Teaching Hospitals for Physicians and Medical Personnel	醫事人員類(非醫師)教學醫院評鑑合格 Pass in Accreditation of Teaching Hospitals for Medical Personnel (Non-Physician)	非教學 Non-Teaching Hospitals	小計 Subtotal	醫師及醫事人員類教學醫院評鑑合格 Pass in Accreditation of Teaching Hospitals for Physicians and Medical Personnel	醫事人員類(非醫師)教學醫院評鑑合格 Pass in Accreditation of Teaching Hospitals for Medical Personnel (Non-Physician)	非教學 Non-Teaching Hospitals
-	-	-	-	-	-	-	-
-	-	-	-	-	-	-	-
-	-	-	-	-	-	-	-
-	-	-	-	-	-	-	-
-	-	-	-	-	-	-	-
-	-	-	-	-	-	-	-
-	-	-	-	-	-	-	-
-	-	-	-	-	-	-	-
-	-	-	-	-	-	-	-
-	-	-	-	-	-	-	-
-	-	-	-	-	-	-	-
-	-	-	-	-	-	-	-
-	-	-	-	-	-	-	-
-	-	-	-	-	-	-	-
-	-	-	-	-	-	-	-
-	-	-	-	-	-	-	-
-	-	-	-	-	-	-	-
-	-	-	-	-	-	-	-
-	-	-	-	-	-	-	-
-	-	-	-	-	-	-	-
-	-	-	-	-	-	-	-
-	-	-	-	-	-	-	-
-	-	-	-	-	-	-	-

Remark: 1. There were differences in Hospital accreditation among Medical departments of Taipei City Hospital. Descriptive statistics were computed to summarize the most similar outcome of accreditation.
 2. Yuli Veterans Hospital is accredited as two items: "Pass in Psychiatric Hospital Accreditation" and "Pass in Hospital Accreditation for District Hospital", so the statistics are listed separately.
 3. Yuli Hospital is accredited as two items: "Pass in Psychiatric Hospital Accreditation" and "Pass in Hospital Accreditation for District Hospital", so the statistics are listed separately.

表 52 醫院急性一般病床數-按評鑑等級及權屬別分(續1)

民國113年底

單位：床

權屬別 Ownership	評鑑醫院					
	醫院評鑑合格					
	計 Total	區域醫院— 準醫學中心 Would-be Medical Centers (Regional Hospital)	區域醫院 Regional Hospitals			
			小計 Subtotal	醫師及醫事人員 類教學醫院評鑑 合格 Pass in Accreditation of Teaching Hospitals for Physicians and Medical Personnel	醫事人員類(非醫 師)教學醫院評鑑 合格 Pass in Accreditation of Teaching Hospitals for Medical Personnel (Non-Physician)	非教學 Non-Teaching Hospitals
總計 Total	52,256	1,400	31,407	29,652	1,529	226
公立醫院 Public Hospitals	14,257	-	9,752	8,791	961	-
部立及直轄市立醫院 MOHW & Municipality Hospitals	8,038	-	6,134	5,350	784	-
縣市立醫院 County & City Hospitals	43	-	-	-	-	-
公立醫學院校附設醫院 Public Medical College Hospitals	1,999	-	1,376	1,376	-	-
軍方醫院(民眾診療) Civilian Clinics of Military Hospitals	2,296	-	1,706	1,529	177	-
榮民醫院 Veterans General Hospitals	1,773	-	536	536	-	-
公立機關(構)附設醫院 Hospitals Affiliated with Public Agency	108	-	-	-	-	-
公立中醫醫院 Public Chinese Medicine Hospitals	-	-	-	-	-	-
非公立醫院 Non-Public Hospitals	37,999	1,400	21,655	20,861	568	226
醫療財團法人醫院 Hospitals Affiliated with Medical Care Foundation	16,820	900	12,267	12,267	-	-
醫療社團法人醫院 Hospitals Affiliated with Medical Care Corporation	7,183	-	4,688	4,410	278	-
宗教財團法人附設醫院 Religiously Affiliated Hospitals	1,087	-	837	837	-	-
私立醫學院校附設醫院 Private Medical College Hospitals	3,340	500	2,034	1,744	290	-
公益法人所設醫院 Hospitals Affiliated with Charitable Corporation	209	-	-	-	-	-
私立西醫醫院 Private Western Medicine Hospitals	9,360	-	1,829	1,603	-	226
私立牙醫醫院 Private Dental Hospitals	-	-	-	-	-	-
私立中醫醫院 Private Chinese Medicine Hospitals	-	-	-	-	-	-

Table 52 Acute General Beds in Hospitals by Accreditation and Ownership, 2024 (Cont.1)

Unit: Beds

Accredited Hospitals							
Pass in Hospital Accreditation				精神科醫院評鑑合格 Pass in Psychiatric Hospital Accreditation			
地區醫院 District Hospitals				計 Total	醫師及醫事人員類 精神科教學醫院評 鑑合格 Pass in Accreditation of Psychiatric Teaching Hospitals for Physicians and Medical Personnel	醫事人員類(非醫師) 精神科教學醫院評 鑑合格 Pass in Accreditation of Psychiatric Teaching Hospitals for Medical Personnel (Non-Physician)	非教學 Non-Teaching Hospitals
小計 Subtotal	醫師及醫事人員類 教學醫院評鑑合格 Pass in Accreditation of Teaching Hospitals for Physicians and Medical Personnel	醫事人員類(非醫 師)教學醫院評鑑合 格 Pass in Accreditation of Teaching Hospitals for Medical Personnel (Non-Physician)	非教學 Non-Teaching Hospitals				
19,449	3,646	3,573	12,230	153	153	-	-
4,505	594	2,064	1,847	153	153	-	-
1,904	52	970	882	48	48	-	-
43	-	-	43	-	-	-	-
623	144	400	79	-	-	-	-
590	138	-	452	-	-	-	-
1,237	260	694	283	105	105	-	-
108	-	-	108	-	-	-	-
-	-	-	-	-	-	-	-
14,944	3,052	1,509	10,383	-	-	-	-
3,653	1,554	651	1,448	-	-	-	-
2,495	-	598	1,897	-	-	-	-
250	230	-	20	-	-	-	-
806	499	-	307	-	-	-	-
209	-	-	209	-	-	-	-
7,531	769	260	6,502	-	-	-	-
-	-	-	-	-	-	-	-
-	-	-	-	-	-	-	-

表 52 醫院急性一般病床數-按評鑑等級及權屬別分(續2完)

民國113年底

單位：床

權屬別 Ownership	評鑑醫院					
	兒童醫院評鑑合格					
	計 Total	醫學中心 Medical Centers	區域醫院 Regional Hospitals			地區醫院
			小計 Subtotal	兒童教學醫院評 鑑合格 Pass in Accreditation of Children's Teaching Hospitals	非教學 Non-Teaching Hospitals	小計 Subtotal
總計 Total	454	454	-	-	-	-
公立醫院 Public Hospitals	133	133	-	-	-	-
部立及直轄市立醫院 MOHW & Municipality Hospitals	-	-	-	-	-	-
縣市立醫院 County & City Hospitals	-	-	-	-	-	-
公立醫學院校附設醫院 Public Medical College Hospitals	133	133	-	-	-	-
軍方醫院(民眾診療) Civilian Clinics of Military Hospitals	-	-	-	-	-	-
榮民醫院 Veterans General Hospitals	-	-	-	-	-	-
公立機關(構)附設醫院 Hospitals Affiliated with Public Agency	-	-	-	-	-	-
公立中醫醫院 Public Chinese Medicine Hospitals	-	-	-	-	-	-
非公立醫院 Non-Public Hospitals	321	321	-	-	-	-
醫療財團法人醫院 Hospitals Affiliated with Medical Care Foundation	201	201	-	-	-	-
醫療社團法人醫院 Hospitals Affiliated with Medical Care Corporation	-	-	-	-	-	-
宗教財團法人附設醫院 Religiously Affiliated Hospitals	-	-	-	-	-	-
私立醫學院校附設醫院 Private Medical College Hospitals	120	120	-	-	-	-
公益法人所設醫院 Hospitals Affiliated with Charitable Corporation	-	-	-	-	-	-
私立西醫醫院 Private Western Medicine Hospitals	-	-	-	-	-	-
私立牙醫醫院 Private Dental Hospitals	-	-	-	-	-	-
私立中醫醫院 Private Chinese Medicine Hospitals	-	-	-	-	-	-

Table 52 Acute General Beds in Hospitals by Accreditation and Ownership, 2024 (Cont'd)

Unit: Beds

Accredited Hospitals						非評鑑醫院 Without Accreditation			
Pass in Accreditation of Children's Hospitals		牙醫醫院評鑑合格 Pass in Dental Hospital Accreditation				合 計 Total	西醫醫院 Western Medicine Hospitals	牙醫醫院 Dental Hospitals	中醫醫院 Chinese Medicine Hospitals
District Hospitals		地區醫院 District Hospitals							
兒童教學醫院評鑑合格 Pass in Accreditation of Children's Teaching Hospitals	非教學 Non-Teaching Hospitals	計 Total	醫師及醫事人員 類牙醫教學醫院 評鑑合格 Pass in Accreditation of Dental Teaching Hospitals for Physicians and Medical Personnel	醫師類牙醫教學醫院評鑑合格 Pass in Accreditation of Dental Teaching Hospitals for Physicians	非教學 Non-Teaching Hospitals				
-	-	10	-	10	-	441	409	-	32
-	-	-	-	-	-	10	-	-	10
-	-	-	-	-	-	-	-	-	-
-	-	-	-	-	-	-	-	-	-
-	-	-	-	-	-	-	-	-	-
-	-	-	-	-	-	-	-	-	-
-	-	-	-	-	-	-	-	-	-
-	-	-	-	-	-	10	-	-	10
-	-	10	-	10	-	431	409	-	22
-	-	-	-	-	-	10	10	-	-
-	-	-	-	-	-	74	74	-	-
-	-	-	-	-	-	-	-	-	-
-	-	-	-	-	-	99	99	-	-
-	-	-	-	-	-	-	-	-	-
-	-	-	-	-	-	226	226	-	-
-	-	10	-	10	-	-	-	-	-
-	-	-	-	-	-	22	-	-	22

表 53 醫院慢性病床數－按評鑑等級及權屬別分

民國113年底

單位：床

權屬別 Ownership	慢性病床數 No. of Chronic Beds	評鑑醫院			
		合計 Total	醫院評鑑優等		
			計 Total	醫學中心 Medical Centers	區域醫院－ 準醫學中心 Would-be Medical Centers (Regional Hospital)
總計 Total	16,119	15,612	944	944	-
公立醫院 Public Hospitals	6,923	6,923	-	-	-
部立及直轄市立醫院 MOHW & Municipality Hospitals	3,504	3,504	-	-	-
縣市立醫院 County & City Hospitals	-	-	-	-	-
公立醫學院校附設醫院 Public Medical College Hospitals	250	250	-	-	-
軍方醫院(民眾診療) Civilian Clinics of Military Hospitals	566	566	-	-	-
榮民醫院 Veterans General Hospitals	2,536	2,536	-	-	-
公立機關(構)附設醫院 Hospitals Affiliated with Public Agency	67	67	-	-	-
公立中醫醫院 Public Chinese Medicine Hospitals	-	-	-	-	-
非公立醫院 Non-Public Hospitals	9,196	8,689	944	944	-
醫療財團法人醫院 Hospitals Affiliated with Medical Care Foundation	3,189	3,189	944	944	-
醫療社團法人醫院 Hospitals Affiliated with Medical Care Corporation	2,272	2,088	-	-	-
宗教財團法人附設醫院 Religiously Affiliated Hospitals	-	-	-	-	-
私立醫學院校附設醫院 Private Medical College Hospitals	243	243	-	-	-
公益法人所設醫院 Hospitals set up by Charitable Corporation	990	911	-	-	-
私立西醫醫院 Private Western Medicine Hospitals	2,502	2,258	-	-	-
私立牙醫醫院 Private Dental Hospitals	-	-	-	-	-
私立中醫醫院 Private Chinese Medicine Hospitals	-	-	-	-	-

附註：1.臺北市立聯合醫院各院區評鑑結果不一，以相同結果占多數者做為統計。

2.臺北榮民總醫院玉里分院評鑑等級合格項目有「精神科醫院評鑑合格」及「醫院評鑑合格(地區醫院)」兩項，統計資料分別計列。

3.衛生福利部玉里醫院評鑑等級合格項目有「精神科醫院評鑑合格」及「醫院評鑑合格(地區醫院)」兩項，統計資料分別計列。

Table 53 Chronic Beds in Hospitals by Accreditation and Ownership, 2024

Unit: Beds

Accredited Hospitals							
Superior in Hospital Accreditation							
區域醫院 Regional Hospitals				地區醫院 District Hospitals			
小計 Subtotal	醫師及醫事人員類 教學醫院評鑑合格 Pass in Accreditation of Teaching Hospitals for Physicians and Medical Personnel	醫事人員類(非醫 師)教學醫院評鑑 合格 Pass in Accreditation of Teaching Hospitals for Medical Personnel (Non-Physician)	非教學 Non-Teaching Hospitals	小計 Subtotal	醫師及醫事人員類 教學醫院評鑑合格 Pass in Accreditation of Teaching Hospitals for Physicians and Medical Personnel	醫事人員類(非醫 師)教學醫院評鑑 合格 Pass in Accreditation of Teaching Hospitals for Medical Personnel (Non-Physician)	非教學 Non-Teaching Hospitals
-	-	-	-	-	-	-	-
-	-	-	-	-	-	-	-
-	-	-	-	-	-	-	-
-	-	-	-	-	-	-	-
-	-	-	-	-	-	-	-
-	-	-	-	-	-	-	-
-	-	-	-	-	-	-	-
-	-	-	-	-	-	-	-
-	-	-	-	-	-	-	-
-	-	-	-	-	-	-	-
-	-	-	-	-	-	-	-
-	-	-	-	-	-	-	-
-	-	-	-	-	-	-	-
-	-	-	-	-	-	-	-
-	-	-	-	-	-	-	-
-	-	-	-	-	-	-	-
-	-	-	-	-	-	-	-

Remark: 1. There were differences in Hospital accreditation among Medical departments of Taipei City Hospital. Descriptive statistics were computed to summarize the most similar outcome of accreditation.
 2. Yuli Veterans Hospital is accredited as two items: "Pass in Psychiatric Hospital Accreditation" and "Pass in Hospital Accreditation for District Hospital", so the statistics are listed separately.
 3. Yuli Hospital is accredited as two items: "Pass in Psychiatric Hospital Accreditation" and "Pass in Hospital Accreditation for District Hospital", so the statistics are listed separately.

表 53 醫院慢性病床數－按評鑑等級及權屬別分 (續1)

民國113年底

單位：床

權屬別 Ownership	評鑑醫院					
	醫院評鑑合格					
	計 Total	區域醫院－準 醫學中心 Would-be Medical Centers (Regional Hospital)	區域醫院 Regional Hospitals			
小計 Subtotal			醫師及醫事人員 類教學醫院評鑑 合格 Pass in Accreditation of Teaching Hospitals for Physicians and Medical Personnel	醫事人員類 (非醫師)教學 醫院評鑑合格 Pass in Accreditation of Teaching Hospitals for Medical Personnel (Non-Physician)	非教學 Non-Teaching Hospitals	
總計 Total	7,302	-	2,744	2,576	168	-
公立醫院 Public Hospitals	4,799	-	1,112	985	127	-
部立及直轄市立醫院 MOHW & Municipality Hospitals	1,597	-	477	402	75	-
縣市立醫院 County & City Hospitals	-	-	-	-	-	-
公立醫學院校附設醫院 Public Medical College Hospitals	250	-	110	110	-	-
軍方醫院(民眾診療) Civilian Clinics of Military Hospitals	349	-	242	190	52	-
榮民醫院 Veterans General Hospitals	2,536	-	283	283	-	-
公立機關(構)附設醫院 Hospitals Affiliated with Public Agency	67	-	-	-	-	-
公立中醫醫院 Public Chinese Medicine Hospitals	-	-	-	-	-	-
非公立醫院 Non-Public Hospitals	2,503	-	1,632	1,591	41	-
醫療財團法人醫院 Hospitals Affiliated with Medical Care Foundation	1,620	-	1,004	1,004	-	-
醫療社團法人醫院 Hospitals Affiliated with Medical Care Corporation	385	-	385	359	26	-
宗教財團法人附設醫院 Religiously Affiliated Hospitals	-	-	-	-	-	-
私立醫學院校附設醫院 Private Medical College Hospitals	243	-	243	228	15	-
公益法人所設醫院 Hospitals set up by Charitable Corporation	-	-	-	-	-	-
私立西醫醫院 Private Western Medicine Hospitals	255	-	-	-	-	-
私立牙醫醫院 Private Dental Hospitals	-	-	-	-	-	-
私立中醫醫院 Private Chinese Medicine Hospitals	-	-	-	-	-	-

Table 53 Chronic Beds in Hospitals by Accreditation and Ownership, 2024 (Cont.1)

Unit: Beds

Accredited Hospitals							
Pass in Hospital Accreditation				精神科醫院評鑑合格 Pass in Psychiatric Hospital Accreditation			
地區醫院 District Hospitals				計 Total	醫師及醫事人員類 精神科教學醫院評 鑑合格 Pass in Accreditation of Psychiatric Teaching Hospitals for Physicians and Medical Personnel	醫事人員類(非醫 師)精神科教學醫 院評鑑合格 Pass in Accreditation of Psychiatric Teaching Hospitals for Medical Personnel (Non- Physician)	非教學 Non-Teaching Hospitals
小計 Subtotal	醫師及醫事人員類教學醫院 評鑑合格 Pass in Accreditation of Teaching Hospitals for Physicians and Medical Personnel	醫事人員類(非 醫師)教學醫院 評鑑合格 Pass in Accreditation of Teaching Hospitals for Medical Personnel (Non- Physician)	非教學 Non-Teaching Hospitals				
4,558	444	1,337	2,777	8,562	3,549	-	5,013
3,687	40	1,211	2,436	3,320	3,320	-	-
1,120	-	318	802	2,323	2,323	-	-
-	-	-	-	-	-	-	-
140	40	100	-	-	-	-	-
107	-	-	107	217	217	-	-
2,253	-	793	1,460	780	780	-	-
67	-	-	67	-	-	-	-
-	-	-	-	-	-	-	-
871	404	126	341	5,242	229	-	5,013
616	356	80	180	625	-	-	625
-	-	-	-	1,703	-	-	1,703
-	-	-	-	-	-	-	-
-	-	-	-	-	-	-	-
-	-	-	-	911	229	-	682
255	48	46	161	2,003	-	-	2,003
-	-	-	-	-	-	-	-
-	-	-	-	-	-	-	-

表 53 醫院慢性病床數—按評鑑等級及權屬別分(續2完)

民國113年底

單位：床

權屬別 Ownership	評鑑醫院					
	兒童醫院評鑑合格					
	計 Total	醫學中心 Medical Centers	區域醫院 Regional Hospitals			地區醫院
			小計 Subtotal	兒童教學醫院 評鑑合格 Pass in Accreditation of Children's Teaching Hospitals	非教學 Non-Teaching Hospitals	小計 Subtotal
總計 Total	-	-	-	-	-	-
公立醫院 Public Hospitals	-	-	-	-	-	-
部立及直轄市立醫院 MOHW & Municipality Hospitals	-	-	-	-	-	-
縣市立醫院 County & City Hospitals	-	-	-	-	-	-
公立醫學院校附設醫院 Public Medical College Hospitals	-	-	-	-	-	-
軍方醫院(民眾診療) Civilian Clinics of Military Hospitals	-	-	-	-	-	-
榮民醫院 Veterans General Hospitals	-	-	-	-	-	-
公立機關(構)附設醫院 Hospitals Affiliated with Public Agency	-	-	-	-	-	-
公立中醫醫院 Public Chinese Medicine Hospitals	-	-	-	-	-	-
非公立醫院 Non-Public Hospitals	-	-	-	-	-	-
醫療財團法人醫院 Hospitals Affiliated with Medical Care Foundation	-	-	-	-	-	-
醫療社團法人醫院 Hospitals Affiliated with Medical Care Corporation	-	-	-	-	-	-
宗教財團法人附設醫院 Religiously Affiliated Hospitals	-	-	-	-	-	-
私立醫學院校附設醫院 Private Medical College Hospitals	-	-	-	-	-	-
公益法人所設醫院 Hospitals set up by Charitable Corporation	-	-	-	-	-	-
私立西醫醫院 Private Western Medicine Hospitals	-	-	-	-	-	-
私立牙醫醫院 Private Dental Hospitals	-	-	-	-	-	-
私立中醫醫院 Private Chinese Medicine Hospitals	-	-	-	-	-	-

Table 53 Chronic Beds in Hospitals by Accreditation and Ownership 2024 (Cont'd)

Unit: Beds

Accredited Hospitals						非評鑑醫院 Without Accreditation			
Pass in Accreditation of Children's Hospitals		牙醫醫院評鑑合格 Pass in Dental Hospital Accreditation				合計 Total	西醫醫院 Western Medicine Hospitals	牙醫醫院 Dental Hospitals	中醫醫院 Chinese Medicine Hospitals
District Hospitals		地區醫院 District Hospitals							
兒童教學醫院評 鑑合格 Pass in Accreditation of Children's Teaching Hospitals	非教學 Non-Teaching Hospitals	計 Total	醫師及醫事人 員類牙醫教學 醫院評鑑合格 Pass in Accreditation of Dental Teaching Hospitals for Physicians and Medical Personnel	醫師類牙醫 教學醫院評鑑 合格 Pass in Accreditation of Dental Teaching Hospitals for Physicians	非教學 Non-Teaching Hospitals				
-	-	-	-	-	-	507	507	-	-
-	-	-	-	-	-	-	-	-	-
-	-	-	-	-	-	-	-	-	-
-	-	-	-	-	-	-	-	-	-
-	-	-	-	-	-	-	-	-	-
-	-	-	-	-	-	-	-	-	-
-	-	-	-	-	-	-	-	-	-
-	-	-	-	-	-	507	507	-	-
-	-	-	-	-	-	-	-	-	-
-	-	-	-	-	-	184	184	-	-
-	-	-	-	-	-	-	-	-	-
-	-	-	-	-	-	-	-	-	-
-	-	-	-	-	-	79	79	-	-
-	-	-	-	-	-	244	244	-	-
-	-	-	-	-	-	-	-	-	-
-	-	-	-	-	-	-	-	-	-

表 54 醫院特殊病床數 — 按評鑑等級及權屬別分

民國113年底

單位：床

權 屬 別 Ownership	特殊病床數 No. of Special Beds	評 鑑 醫 院			
		合計 Total	醫院評鑑優等		
			計 Total	醫學中心 Medical Centers	區域醫院— 準醫學中心 Would-be Medical Centers (Regional Hospital)
總計 Total	37,766	37,271	9,891	9,891	-
公立醫院 Public Hospitals	10,983	10,983	3,429	3,429	-
部立及直轄市立醫院 MOHW & Municipality Hospitals	4,165	4,165	-	-	-
縣市立醫院 County & City Hospitals	32	32	-	-	-
公立醫學院校附設醫院 Public Medical College Hospitals	2,296	2,296	1,201	1,201	-
軍方醫院(民眾診療) Civilian Clinics of Military Hospitals	1,625	1,625	518	518	-
榮民醫院 Veterans General Hospitals	2,769	2,769	1,710	1,710	-
公立機關(構)附設醫院 Hospitals Affiliated with Public Agency	96	96	-	-	-
公立中醫醫院 Public Chinese Medicine Hospitals	-	-	-	-	-
非公立醫院 Non-Public Hospitals	26,783	26,288	6,462	6,462	-
醫療財團法人醫院 Hospitals Affiliated with Medical Care Foundation	12,736	12,736	4,607	4,607	-
醫療社團法人醫院 Hospitals Affiliated with Medical Care Corporation	3,716	3,592	-	-	-
宗教財團法人附設醫院 Religiously Affiliated Hospitals	399	399	-	-	-
私立醫學院校附設醫院 Private Medical College Hospitals	3,394	3,314	1,855	1,855	-
公益法人所設醫院 Hospitals set up by Charitable Corporation	202	144	-	-	-
私立西醫醫院 Private Western Medicine Hospitals	6,335	6,102	-	-	-
私立牙醫醫院 Private Dental Hospitals	1	1	-	-	-
私立中醫醫院 Private Chinese Medicine Hospitals	-	-	-	-	-

附註：1. 臺北市立聯合醫院各院區評鑑結果不一，以相同結果占多數者做為統計。

2. 臺北榮民總醫院玉里分院評鑑等級合格項目有「精神科醫院評鑑合格」及「醫院評鑑合格(地區醫院)」兩項，統計資料分別計列。

3. 衛生福利部玉里醫院評鑑等級合格項目有「精神科醫院評鑑合格」及「醫院評鑑合格(地區醫院)」兩項，統計資料分別計列。

Table 54 Special Beds in Hospitals by Accreditation and Ownership, 2024

Unit: Beds

Accredited Hospitals							
Superior in Hospital Accreditation							
區域醫院 Regional Hospitals				地區醫院 District Hospitals			
小計 Subtotal	醫師及醫事人員類教學醫院評鑑合格 Pass in Accreditation of Teaching Hospitals for Physicians and Medical Personnel	醫事人員類(非醫師)教學醫院評鑑合格 Pass in Accreditation of Teaching Hospitals for Medical Personnel (Non-Physician)	非教學 Non-Teaching Hospitals	小計 Subtotal	醫師及醫事人員類教學醫院評鑑合格 Pass in Accreditation of Teaching Hospitals for Physicians and Medical Personnel	醫事人員類(非醫師)教學醫院評鑑合格 Pass in Accreditation of Teaching Hospitals for Medical Personnel (Non-Physician)	非教學 Non-Teaching Hospitals
-	-	-	-	-	-	-	-
-	-	-	-	-	-	-	-
-	-	-	-	-	-	-	-
-	-	-	-	-	-	-	-
-	-	-	-	-	-	-	-
-	-	-	-	-	-	-	-
-	-	-	-	-	-	-	-
-	-	-	-	-	-	-	-
-	-	-	-	-	-	-	-
-	-	-	-	-	-	-	-
-	-	-	-	-	-	-	-
-	-	-	-	-	-	-	-
-	-	-	-	-	-	-	-
-	-	-	-	-	-	-	-
-	-	-	-	-	-	-	-
-	-	-	-	-	-	-	-
-	-	-	-	-	-	-	-
-	-	-	-	-	-	-	-
-	-	-	-	-	-	-	-
-	-	-	-	-	-	-	-
-	-	-	-	-	-	-	-
-	-	-	-	-	-	-	-
-	-	-	-	-	-	-	-
-	-	-	-	-	-	-	-
-	-	-	-	-	-	-	-
-	-	-	-	-	-	-	-
-	-	-	-	-	-	-	-
-	-	-	-	-	-	-	-
-	-	-	-	-	-	-	-
-	-	-	-	-	-	-	-
-	-	-	-	-	-	-	-
-	-	-	-	-	-	-	-
-	-	-	-	-	-	-	-
-	-	-	-	-	-	-	-
-	-	-	-	-	-	-	-
-	-	-	-	-	-	-	-
-	-	-	-	-	-	-	-
-	-	-	-	-	-	-	-
-	-	-	-	-	-	-	-
-	-	-	-	-	-	-	-
-	-	-	-	-	-	-	-
-	-	-	-	-	-	-	-

Remark: 1. There were differences in Hospital accreditation among Medical departments of Taipei City Hospital. Descriptive statistics were computed to summarize the most similar outcome of accreditation.
 2. Yuli Veterans Hospital is accredited as two items: "Pass in Psychiatric Hospital Accreditation" and "Pass in Hospital Accreditation for District Hospital", so the statistics are listed separately.
 3. Yuli Hospital is accredited as two items: "Pass in Psychiatric Hospital Accreditation" and "Pass in Hospital Accreditation for District Hospital", so the statistics are listed separately.

表 54 醫院特殊病床數—按評鑑等級及權屬別分(續1)

民國113年底

單位：床

權屬別 Ownership	評鑑醫院					
	醫院評鑑合格					
	計 Total	區域醫院—準 醫學中心 Would-be Medical Centers (Regional Hospital)	區域醫院 Regional Hospitals			
			小計 Subtotal	醫師及醫事人員 類教學醫院評鑑 合格 Pass in Accreditation of Teaching Hospitals for Physicians and Medical Personnel	醫事人員類(非 醫師)教學醫院 評鑑合格 Pass in Accreditation of Teaching Hospitals for Medical Personnel (Non- Physician)	非教學 Non-Teaching Hospitals
總計 Total	26,574	532	13,862	13,135	671	56
公立醫院 Public Hospitals	7,135	-	4,516	4,101	415	-
部立及直轄市立醫院 MOHW & Municipality Hospitals	3,905	-	2,908	2,556	352	-
縣市立醫院 County & City Hospitals	32	-	-	-	-	-
公立醫學院校附設醫院 Public Medical College Hospitals	942	-	567	567	-	-
軍方醫院(民眾診療) Civilian Clinics of Military Hospitals	1,101	-	783	720	63	-
榮民醫院 Veterans General Hospitals	1,059	-	258	258	-	-
公立機關(構)附設醫院 Hospitals Affiliated with Public Agency	96	-	-	-	-	-
公立中醫醫院 Public Chinese Medicine Hospitals	-	-	-	-	-	-
非公立醫院 Non-Public Hospitals	19,439	532	9,346	9,034	256	56
醫療財團法人醫院 Hospitals Affiliated with Medical Care Foundation	7,887	319	5,355	5,355	-	-
醫療社團法人醫院 Hospitals Affiliated with Medical Care Corporation	3,588	-	2,084	1,965	119	-
宗教財團法人附設醫院 Religiously Affiliated Hospitals	399	-	270	270	-	-
私立醫學院校附設醫院 Private Medical College Hospitals	1,323	213	834	697	137	-
公益法人所設醫院 Hospitals set up by Charitable Corporation	143	-	-	-	-	-
私立西醫醫院 Private Western Medicine Hospitals	6,099	-	803	747	-	56
私立牙醫醫院 Private Dental Hospitals	-	-	-	-	-	-
私立中醫醫院 Private Chinese Medicine Hospitals	-	-	-	-	-	-

Table 54 Special Beds in Hospitals by Accreditation and Ownership, 2024 (Cont.1)

Unit: Beds

Accredited Hospitals							
Pass in Hospital Accreditation				精神科醫院評鑑合格 Pass in Psychiatric Hospital Accreditation			
地區醫院 District Hospitals				計 Total	醫師及醫事人員 類精神科教學醫 院評鑑合格 Pass in Accreditation of Psychiatric Teaching Hospitals for Physicians and Medical Personnel	醫事人員類(非醫 師)精神科教學醫 院評鑑合格 Pass in Accreditation of Psychiatric Teaching Hospitals for Medical Personnel (Non-Physician)	非教學 Non-Teaching Hospitals
小計 Subtotal	醫師及醫事人員 類教學醫院評鑑 合格 Pass in Accreditation of Teaching Hospitals for Physicians and Medical Personnel	醫事人員類(非醫 師)教學醫院評鑑 合格 Pass in Accreditation of Teaching Hospitals for Medical Personnel (Non-Physician)	非教學 Non-Teaching Hospitals				
12,180	2,113	1,802	8,265	380	332	-	48
2,619	344	967	1,308	331	331	-	-
997	51	378	568	260	260	-	-
32	-	-	32	-	-	-	-
375	97	178	100	-	-	-	-
318	80	-	238	6	6	-	-
801	116	411	274	65	65	-	-
96	-	-	96	-	-	-	-
-	-	-	-	-	-	-	-
9,561	1,769	835	6,957	49	1	-	48
2,213	972	486	755	41	-	-	41
1,504	-	224	1,280	4	-	-	4
129	89	-	40	-	-	-	-
276	157	-	119	-	-	-	-
143	-	-	143	1	1	-	-
5,296	551	125	4,620	3	-	-	3
-	-	-	-	-	-	-	-
-	-	-	-	-	-	-	-

表 54 醫院特殊病床數 — 按評鑑等級及權屬別分 (續2完)

民國113年底

單位：床

權屬別 Ownership	評鑑醫院					
	兒童醫院評鑑合格					
	計 Total	醫學中心 Medical Centers	區域醫院 Regional Hospitals			地區醫院
			小計 Subtotal	兒童教學醫院評 鑑合格 Pass in Accreditation of Children's Teaching Hospitals	非教學 Non-Teaching Hospitals	小計 Subtotal
總計 Total	490	490	-	-	-	-
公立醫院 Public Hospitals	153	153	-	-	-	-
部立及直轄市立醫院 MOHW & Municipality Hospitals	-	-	-	-	-	-
縣市立醫院 County & City Hospitals	-	-	-	-	-	-
公立醫學院校附設醫院 Public Medical College Hospitals	153	153	-	-	-	-
軍方醫院(民眾診療) Civilian Clinics of Military Hospitals	-	-	-	-	-	-
榮民醫院 Veterans General Hospitals	-	-	-	-	-	-
公立機關(構)附設醫院 Hospitals Affiliated with Public Agency	-	-	-	-	-	-
公立中醫醫院 Public Chinese Medicine Hospitals	-	-	-	-	-	-
非公立醫院 Non-Public Hospitals	337	337	-	-	-	-
醫療財團法人醫院 Hospitals Affiliated with Medical Care Foundation	201	201	-	-	-	-
醫療社團法人醫院 Hospitals Affiliated with Medical Care Corporation	-	-	-	-	-	-
宗教財團法人附設醫院 Religiously Affiliated Hospitals	-	-	-	-	-	-
私立醫學院校附設醫院 Private Medical College Hospitals	136	136	-	-	-	-
公益法人所設醫院 Hospitals set up by Charitable Corporation	-	-	-	-	-	-
私立西醫醫院 Private Western Medicine Hospitals	-	-	-	-	-	-
私立牙醫醫院 Private Dental Hospitals	-	-	-	-	-	-
私立中醫醫院 Private Chinese Medicine Hospitals	-	-	-	-	-	-

Table 54 Special Beds in Hospitals by Accreditation and Ownership, 2024 (Cont'd)

Unit: Beds

Accredited Hospitals						非評鑑醫院 Without Accreditation			
Pass in Accreditation of Children's Hospitals		牙醫醫院評鑑合格 Pass in Dental Hospital Accreditation				合計 Total	西醫醫院 Western Medicine Hospitals	牙醫醫院 Dental Hospitals	中醫醫院 Chinese Medicine Hospitals
District Hospitals		地區醫院 District Hospitals							
兒童教學醫院 評鑑合格 Pass in Accreditation of Children's Teaching Hospitals	非教學 Non-Teaching Hospitals	計 Total	醫師及醫事人員類牙醫教學醫院評鑑合格 Pass in Accreditation of Dental Teaching Hospitals for Physicians and Medical Personnel	醫師類牙醫教學醫院評鑑合格 Pass in Accreditation of Dental Teaching Hospitals for Physicians	非教學 Non-Teaching Hospitals				
-	-	1	-	1	-	495	495	-	-
-	-	-	-	-	-	-	-	-	-
-	-	-	-	-	-	-	-	-	-
-	-	-	-	-	-	-	-	-	-
-	-	-	-	-	-	-	-	-	-
-	-	-	-	-	-	-	-	-	-
-	-	-	-	-	-	-	-	-	-
-	-	1	-	1	-	495	495	-	-
-	-	-	-	-	-	-	-	-	-
-	-	-	-	-	-	124	124	-	-
-	-	-	-	-	-	-	-	-	-
-	-	-	-	-	-	80	80	-	-
-	-	-	-	-	-	58	58	-	-
-	-	-	-	-	-	233	233	-	-
-	-	1	-	1	-	-	-	-	-
-	-	-	-	-	-	-	-	-	-

表 55 醫院執業醫事人員數—按縣市別分

民國113年底

單位：人

縣市別 County/City	年底人口數 Population (End of Year)	執業醫事人員數			
		合計 Total	西醫師 Western Medicine Physicians	中醫師 Doctors of Chinese Medicine	牙醫師 Dentists
總計 Total	23,400,220	196,647	34,896	1,026	2,164
新北市 New Taipei City	4,047,001	19,851	3,548	65	175
臺北市 Taipei City	2,490,869	37,684	8,467	152	718
桃園市 Taoyuan City	2,338,648	16,726	2,933	86	147
臺中市 Taichung City	2,860,601	26,986	4,683	208	215
臺南市 Tainan City	1,858,651	15,444	2,538	92	205
高雄市 Kaohsiung City	2,731,412	26,150	4,846	130	285
宜蘭縣 Yilan County	449,212	3,982	500	8	31
新竹縣 Hsinchu County	594,641	3,189	438	9	13
苗栗縣 Miaoli County	532,854	2,474	294	12	10
彰化縣 Changhua County	1,225,675	9,757	1,467	70	133
南投縣 Nantou County	472,299	2,907	340	14	25
雲林縣 Yunlin County	658,427	4,003	536	19	13
嘉義縣 Chiayi County	478,786	3,916	730	38	18
屏東縣 Pingtung County	789,239	5,689	714	10	16
臺東縣 Taitung County	210,219	1,665	206	14	11
花蓮縣 Hualien County	315,374	4,276	701	42	32
澎湖縣 Penghu County	107,901	468	67	-	1
基隆市 Keelung City	361,441	2,623	544	31	20
新竹市 Hsinchu City	457,242	4,050	633	3	49
嘉義市 Chiayi City	262,177	4,422	644	23	40
金門縣 Kinmen County	143,601	325	53	-	3
連江縣 Lienchiang County	13,950	60	14	-	4

Table 55 Health Professionals in Hospitals by County/City, 2024

Unit: Persons

Health Professionals						
藥師 Pharmacists	藥劑生 Assistant Pharmacists	醫事檢驗師 Medical Laboratory Scientists	醫事檢驗生 Medical Laboratory Technicians	醫事放射師 Medical Radiation Technologists	醫事放射士 Medical Radiation Technicians	護理師 Registered Professional Nurses
8,615	31	8,168	60	6,881	21	116,680
887	8	747	7	713	3	11,653
1,668	3	1,690	11	1,435	2	20,935
674	-	647	17	497	2	10,124
1,193	3	1,189	5	1,031	-	16,183
622	2	673	-	523	3	9,432
1,158	2	1,049	3	825	4	15,612
172	-	131	1	135	1	2,516
162	-	131	2	128	1	1,922
116	5	105	4	98	1	1,388
444	2	406	1	310	1	5,958
132	-	113	-	109	-	1,755
189	-	174	1	131	-	2,495
140	-	130	-	104	-	2,474
254	-	278	1	215	-	3,512
77	-	64	-	67	-	1,037
177	1	160	-	129	-	2,558
24	1	23	-	25	1	256
129	-	88	5	75	-	1,476
171	3	169	-	147	1	2,554
211	-	183	1	165	1	2,634
11	1	15	1	15	-	181
4	-	3	-	4	-	25

表 55 醫院執業醫事人員數—按縣市別分(續)

民國113年底

單位：人

縣市別 County/City	執業醫事人員數							
	護士 Registered Nurses	助產師 Registered Professional Midwives	助產士 Midwives	鑲牙生 Dental Technology Assistants	營養師 Dietitians	物理 治療師 Physiothe- rapists	物理 治療生 Physiotherapy Technicians	職能 治療師 Occupational Therapists
總計 Total	5,057	92	39	-	1,705	3,146	399	2,541
新北市 New Taipei City	517	9	4	-	173	352	22	304
臺北市 Taipei City	616	18	7	-	299	480	32	314
桃園市 Taoyuan City	567	4	2	-	121	233	27	211
臺中市 Taichung City	589	9	8	-	223	416	43	322
臺南市 Tainan City	296	11	1	-	130	233	40	223
高雄市 Kaohsiung City	627	6	4	-	222	403	61	302
宜蘭縣 Yilan County	157	1	1	-	36	81	16	69
新竹縣 Hsinchu County	141	1	1	-	32	58	4	50
苗栗縣 Miaoli County	185	-	-	-	32	67	20	62
彰化縣 Changhua County	224	10	5	-	106	183	20	139
南投縣 Nantou County	128	-	-	-	31	61	20	85
雲林縣 Yunlin County	150	2	-	-	45	78	13	56
嘉義縣 Chiayi County	54	2	1	-	33	41	6	44
屏東縣 Pingtung County	296	5	1	-	55	125	21	68
臺東縣 Taitung County	55	1	1	-	19	37	4	20
花蓮縣 Hualien County	99	4	-	-	35	79	7	104
澎湖縣 Penghu County	28	-	-	-	5	13	5	12
基隆市 Keelung City	78	-	-	-	24	38	9	35
新竹市 Hsinchu City	96	2	3	-	35	44	8	36
嘉義市 Chiayi City	142	7	-	-	45	108	20	78
金門縣 Kinmen County	11	-	-	-	3	13	1	7
連江縣 Lienchiang County	1	-	-	-	1	3	-	-

Table 55 Health Professionals in Hospitals by County/City, 2024 (Cont.)

Unit: Persons

Health Professionals									
職能 治療生 Occupational Therapy Technicians	臨床 心理師 Clinical Psychologists	諮商 心理師 Counseling Psychologists	呼吸 治療師 Respiratory Therapists	語言 治療師 Speech Therapists	聽力師 Audiologists	牙體 技術師 Dental Technologists	牙體 技術生 Dental Technicians	驗光師 Opticians	驗光生 Optometric Technicians
82	1,172	89	2,200	909	335	87	9	177	66
5	138	7	310	129	40	5	-	25	5
3	205	24	338	113	66	27	2	50	9
2	81	7	225	76	23	9	5	3	3
11	143	15	252	130	44	10	1	42	18
8	81	5	198	67	37	8	1	11	4
15	134	4	293	109	33	5	-	10	8
5	35	2	52	26	5	1	-	-	-
1	37	-	28	17	7	-	-	5	1
2	21	-	21	24	2	1	-	1	3
8	50	8	99	66	19	14	-	10	4
2	32	3	22	24	5	1	-	2	3
4	25	1	43	13	10	-	-	4	1
1	19	-	67	7	5	-	-	1	1
6	25	2	54	21	7	2	-	1	-
-	14	5	20	9	4	-	-	-	-
4	65	2	42	21	8	2	-	3	1
-	3	-	1	2	1	-	-	-	-
2	17	-	36	12	3	-	-	1	-
1	21	1	37	20	7	-	-	4	5
2	23	3	58	21	7	2	-	4	-
-	3	-	4	2	1	-	-	-	-
-	-	-	-	-	1	-	-	-	-

表 56 醫院執業醫事人員數 — 按權屬別分

民國113年底

單位：家、人

權屬別 Ownership	醫院家數 No. of Hospitals	執業醫事人員數			
		合計 Total	西醫師 Western Medicine Physicians	中醫師 Doctors of Chinese Medicine	牙醫師 Dentists
總計 Total	468	196,647	34,896	1,026	2,164
公立醫院 Public Hospitals	82	62,540	11,387	275	643
部立及直轄市立醫院 MOHW & Municipality Hospitals	36	20,028	2,797	163	97
縣市立醫院 County & City Hospitals	2	109	22	-	6
公立醫學院校附設醫院 Public Medical College Hospitals	11	16,161	3,435	5	221
軍方醫院(民眾診療) Civilian Clinics of Military Hospitals	14	8,876	1,683	25	139
榮民醫院 Veterans General Hospitals	16	16,960	3,409	65	177
公立機關(構)附設醫院 Hospitals Affiliated with Public Agency	2	363	41	3	3
公立中醫醫院 Public Chinese Medicine Hospitals	1	43	-	14	-
非公立醫院 Non-Public Hospitals	386	134,107	23,509	751	1,521
醫療財團法人醫院 Hospitals Affiliated with Medical Care Foundation	79	73,763	13,417	474	872
醫療社團法人醫院 Hospitals Affiliated with Medical Care Corporation	59	16,085	2,298	72	150
宗教財團法人附設醫院 Religiously Affiliated Hospitals	3	1,973	387	4	17
私立醫學院校附設醫院 Private Medical College Hospitals	19	22,369	4,677	160	420
公益法人所設醫院 Hospitals set up by Charitable Corporation	10	792	90	2	2
私立西醫醫院 Private Western Medicine Hospitals	213	19,076	2,640	30	44
私立牙醫醫院 Private Dental Hospitals	1	28	-	-	16
私立中醫醫院 Private Chinese Medicine Hospitals	2	21	-	9	-

Table 56 Health Professionals in Hospitals by Ownership, 2024

Unit: Persons

Health Professionals						
藥師 Pharmacists	藥劑生 Assistant Pharmacists	醫事檢驗師 Medical Laboratory Scientists	醫事檢驗生 Medical Laboratory Technicians	醫事放射師 Medical Radiation Technologists	醫事放射士 Medical Radiation Technicians	護理師 Registered Professional Nurses
8,615	31	8,168	60	6,881	21	116,680
2,749	7	2,795	11	2,177	-	37,725
980	3	843	3	643	-	12,374
8	-	7	-	7	-	44
652	-	755	1	534	-	9,689
417	4	403	5	335	-	5,221
654	-	767	2	646	-	10,183
26	-	19	-	12	-	198
12	-	1	-	-	-	16
5,866	24	5,373	49	4,704	21	78,955
2,986	7	2,770	14	2,401	4	45,167
733	1	704	5	592	4	9,499
95	1	110	1	94	-	1,062
1,003	1	903	3	756	-	12,925
57	-	29	3	22	-	393
989	14	857	23	838	13	9,891
1	-	-	-	1	-	8
2	-	-	-	-	-	10

表 56 醫院執業醫事人員數—按權屬別分 (續)

民國113年底

單位：家、人

權屬別 Ownership	執業醫事人員數						
	護士 Registered Nurses	助產師 Registered Professional Midwives	助產士 Midwives	鑲牙生 Dental Technology Assistants	營養師 Dietitians	物理 治療師 Physiotherapists	物理 治療生 Physiotherapy Technicians
總計 Total	5,057	92	39	-	1,705	3,146	399
公立醫院 Public Hospitals	986	17	14	-	510	878	87
部立及直轄市立醫院 MOHW & Municipality Hospitals	484	5	8	-	208	389	36
縣市立醫院 County & City Hospitals	2	-	-	-	3	6	1
公立醫學院校附設醫院 Public Medical College Hospitals	109	3	-	-	101	171	8
軍方醫院(民眾診療) Civilian Clinics of Military Hospitals	187	4	3	-	67	97	21
榮民醫院 Veterans General Hospitals	188	5	3	-	123	199	19
公立機關(構)附設醫院 Hospitals Affiliated with Public Agency	16	-	-	-	8	16	2
公立中醫醫院 Public Chinese Medicine Hospitals	-	-	-	-	-	-	-
非公立醫院 Non-Public Hospitals	4,071	75	25	-	1,195	2,268	312
醫療財團法人醫院 Hospitals Affiliated with Medical Care Foundation	1,357	54	11	-	613	873	79
醫療社團法人醫院 Hospitals Affiliated with Medical Care Corporation	779	2	5	-	162	324	64
宗教財團法人附設醫院 Religiously Affiliated Hospitals	70	2	1	-	18	36	4
私立醫學院校附設醫院 Private Medical College Hospitals	252	9	2	-	168	300	16
公益法人所設醫院 Hospitals set up by Charitable Corporation	61	-	-	-	12	30	8
私立西醫醫院 Private Western Medicine Hospitals	1,551	8	6	-	222	705	141
私立牙醫醫院 Private Dental Hospitals	1	-	-	-	-	-	-
私立中醫醫院 Private Chinese Medicine Hospitals	-	-	-	-	-	-	-

Table 56 Health Professionals in Hospitals by Ownership, 2024 (Cont.)

Unit: Persons

Health Professionals										
職能 治療師 Occupational Therapists	職能 治療生 Occupational Therapy Technicians	臨床 心理師 Clinical Psychologists	諮商 心理師 Counseling Psychologists	呼吸 治療師 Respiratory Therapists	語言 治療師 Speech Therapists	聽力師 Audiologists	牙體 技術師 Dental Technologists	牙體 技術生 Dental Technicians	驗光師 Opticians	驗光生 Optometric Technicians
2,541	82	1,172	89	2,200	909	335	87	9	177	66
871	23	496	29	485	202	98	21	2	44	8
442	7	235	16	147	94	34	3	-	16	1
2	-	-	-	-	-	1	-	-	-	-
136	3	99	2	131	54	24	5	-	19	4
84	3	63	5	64	18	17	2	1	5	3
201	10	96	6	137	32	22	11	1	4	-
6	-	3	-	6	4	-	-	-	-	-
-	-	-	-	-	-	-	-	-	-	-
1,670	59	676	60	1,715	707	237	66	7	133	58
669	17	351	36	1,026	290	145	39	6	60	25
249	12	96	12	164	99	25	12	-	12	10
21	-	11	-	20	10	7	-	-	1	1
202	2	115	5	265	80	43	11	1	43	7
44	-	17	-	11	9	1	1	-	-	-
485	28	86	7	229	219	16	2	-	17	15
-	-	-	-	-	-	-	1	-	-	-
-	-	-	-	-	-	-	-	-	-	-

表 57 醫院執業醫事人員數—按型態別分

民國113年底

單位：家、人

型態別 Category	醫院家數 No. of Hospitals	執業醫事人員數			
		合計 Total	西醫師 Western Medicine Physicians	中醫師 Doctors of Chinese Medicine	牙醫師 Dentists
總計 Total	468	196,647	34,896	1,026	2,164
綜合醫院 General Hospitals	153	164,163	30,774	838	1,975
醫院 Hospitals	259	27,590	3,616	150	167
專科醫院 Speciality Hospitals	3	201	34	-	-
精神科醫院 Psychiatric Hospitals	38	3,785	387	5	4
精神科教學醫院 Psychiatric Teaching Hospitals	1	111	8	-	-
慢性醫院 Chronic Hospitals	9	687	74	5	2
牙醫醫院 Dental Hospitals	1	28	-	-	16
中醫醫院 Chinese Medicine Hospitals	4	82	3	28	-

Table 57 Health Professionals in Hospitals by Category, 2024

Unit: Persons

Health Professionals						
藥師 Pharmacists	藥劑生 Assistant Pharmacists	醫事檢驗師 Medical Laboratory Scientists	醫事檢驗生 Medical Laboratory Technicians	醫事放射師 Medical Radiation Technologists	醫事放射士 Medical Radiation Technicians	護理師 Registered Professional Nurses
8,615	31	8,168	60	6,881	21	116,680
6,875	16	6,875	32	5,747	5	98,720
1,430	13	1,202	27	1,095	13	15,111
10	-	10	-	2	-	105
231	2	53	-	18	1	2,328
10	-	2	-	-	-	72
42	-	25	1	18	2	304
1	-	-	-	1	-	8
16	-	1	-	-	-	32

表 57 醫院執業醫事人員數—按型態別分(續)

民國113年底

單位：家、人

型態別 Category	執業醫事人員數							
	護士 Registered Nurses	助產師 Registered Professional Midwives	助產士 Midwives	鑲牙生 Dental Technology Assistants	營養師 Dietitians	物理 治療師 Physiotherapists	物理 治療生 Physiotherapy Technicians	職能 治療師 Occupational Therapists
總計 Total	5,057	92	39	-	1,705	3,146	399	2,541
綜合醫院 General Hospitals	3,058	81	33	-	1,350	2,054	201	1,538
醫院 Hospitals	1,727	11	6	-	294	1,013	185	677
專科醫院 Speciality Hospitals	23	-	-	-	1	4	2	6
精神科醫院 Psychiatric Hospitals	187	-	-	-	43	19	4	275
精神科教學醫院 Psychiatric Teaching Hospitals	4	-	-	-	1	-	-	7
慢性醫院 Chronic Hospitals	57	-	-	-	16	54	7	38
牙醫醫院 Dental Hospitals	1	-	-	-	-	-	-	-
中醫醫院 Chinese Medicine Hospitals	-	-	-	-	-	2	-	-

Table 57 Health Professionals in Hospitals by Category, 2024 (Cont.)

Unit: Persons

Health Professionals									
職能 治療生 Occupational Therapy Technicians	臨床 心理師 Clinical Psychologists	諮商 心理師 Counseling Psychologists	呼吸 治療師 Respiratory Therapists	語言 治療師 Speech Therapists	聽力師 Audiologists	牙體 技術師 Dental Technologists	牙體 技術生 Dental Technicians	驗光師 Opticians	驗光生 Optometric Technicians
82	1,172	89	2,200	909	335	87	9	177	66
36	827	74	1,853	588	306	82	9	165	51
28	128	11	324	302	29	4	-	12	15
-	-	-	2	2	-	-	-	-	-
16	205	4	2	1	-	-	-	-	-
-	7	-	-	-	-	-	-	-	-
2	5	-	19	16	-	-	-	-	-
-	-	-	-	-	-	1	-	-	-
-	-	-	-	-	-	-	-	-	-

表 58 醫院執業醫事人員數—按評鑑等級分

民國113年底

單位：家、人

評鑑等級 Accreditation	醫院家數 No. of Hospitals	執業醫事人員數			
		合計 Total	西醫師 Western Medicine Physicians	中醫師 Doctors of Chinese Medicine	牙醫師 Dentists
總計 Total	468	196,647	34,896	1,026	2,164
評鑑醫院 Accredited Hospitals	445	195,140	34,694	995	2,160
醫院評鑑優等 Superior in Hospital Accreditation	24	73,520	16,921	358	1,236
醫學中心 Medical Centers	24	73,520	16,921	358	1,236
區域醫院—準醫學中心 Would-be Medical Centers (Regional Hospital)	-	-	-	-	-
區域醫院 Regional Hospitals	-	-	-	-	-
醫師及醫事人員類教學醫院評鑑合格 Pass in Accreditation of Teaching Hospitals for Physicians and Medical Personnel	-	-	-	-	-
醫事人員類(非醫師)教學醫院評鑑合格 Pass in Accreditation of Teaching Hospitals for Medical Personnel (Non-Physician)	-	-	-	-	-
非教學 Non-Teaching Hospitals	-	-	-	-	-
地區醫院 District Hospitals	-	-	-	-	-
醫師及醫事人員類教學醫院評鑑合格 Pass in Accreditation of Teaching Hospitals for Physicians and Medical Personnel	-	-	-	-	-
醫事人員類(非醫師)教學醫院評鑑合格 Pass in Accreditation of Teaching Hospitals for Medical Personnel (Non-Physician)	-	-	-	-	-
非教學 Non-Teaching Hospitals	-	-	-	-	-
醫院評鑑合格 Pass in Hospital Accreditation	379	116,457	17,099	634	892
區域醫院—準醫學中心 Would-be Medical Centers (Regional Hospital)	2	3,892	912	10	114
區域醫院 Regional Hospitals	75	71,746	10,828	425	553
醫師及醫事人員類教學醫院評鑑合格 Pass in Accreditation of Teaching Hospitals for Physicians and Medical Personnel	68	68,655	10,446	417	544
醫事人員類(非醫師)教學醫院評鑑合格 Pass in Accreditation of Teaching Hospitals for Medical Personnel (Non-Physician)	6	2,858	359	8	9
非教學 Non-Teaching Hospitals	1	233	23	-	-

附註：1. 臺北市立聯合醫院各院區評鑑結果不一，以相同結果占多數者做為統計。

2. 臺北榮民總醫院玉里分院評鑑等級合格項目有「精神科醫院評鑑合格」及「醫院評鑑合格(地區醫院)」兩項，統計資料分別計列。

3. 衛生福利部玉里醫院評鑑等級合格項目有「精神科醫院評鑑合格」及「醫院評鑑合格(地區醫院)」兩項，統計資料分別計列。

Table 58 Health Professionals in Hospitals by Accreditation, 2024

Unit: Persons

Health Professionals						
藥師 Pharmacists	藥劑生 Assistant Pharmacists	醫事檢驗師 Medical Laboratory Scientists	醫事檢驗生 Medical Laboratory Technicians	醫事放射師 Medical Radiation Technologists	醫事放射士 Medical Radiation Technicians	護理師 Registered Professional Nurses
8,615	31	8,168	60	6,881	21	116,680
8,528	29	8,115	59	6,822	17	115,887
2,817	2	3,060	10	2,302	-	42,936
2,817	2	3,060	10	2,302	-	42,936
-	-	-	-	-	-	-
-	-	-	-	-	-	-
-	-	-	-	-	-	-
-	-	-	-	-	-	-
-	-	-	-	-	-	-
-	-	-	-	-	-	-
-	-	-	-	-	-	-
-	-	-	-	-	-	-
5,456	25	4,979	49	4,481	16	69,704
161	-	143	1	150	-	2,153
3,152	8	2,985	18	2,644	2	44,871
3,013	7	2,837	17	2,523	2	42,970
129	1	134	-	103	-	1,791
10	-	14	1	18	-	110

Remark: 1. There are differences in Hospital accreditation among Medical departments of Taipei City Hospital. Descriptive statistics are computed to summarize the most similar outcome of accreditation.

2. Yuli Veterans Hospital is accredited as two items: "Pass in Psychiatric Hospital Accreditation" and "Pass in Hospital Accreditation for District Hospital", so the statistics are listed separately.

3. Yuli Hospital is accredited as two items: "Pass in Psychiatric Hospital Accreditation" and "Pass in Hospital Accreditation for District Hospital", so the statistics are listed separately.

表 58 醫院執業醫事人員數—按評鑑等級分(續1)

民國113年底

單位：家、人

評鑑等級 Accreditation	執業醫事人員數						
	護士 Registered Nurses	助產師 Registered Professional Midwives	助產士 Midwives	鑲牙生 Dental Technology Assistants	營養師 Dietitians	物理 治療師 Physiotherapists	物理 治療生 Physiotherapy Technicians
總計 Total	5,057	92	39	-	1,705	3,146	399
評鑑醫院 Accredited Hospitals	4,976	92	39	-	1,686	3,083	393
醫院評鑑優等 Superior in Hospital Accreditation	638	30	6	-	472	598	34
醫學中心 Medical Centers	638	30	6	-	472	598	34
區域醫院—準醫學中心 Would-be Medical Centers (Regional Hospital)	-	-	-	-	-	-	-
區域醫院 Regional Hospitals	-	-	-	-	-	-	-
醫師及醫事人員類教學醫院評鑑合格 Pass in Accreditation of Teaching Hospitals for Physicians and Medical Personnel	-	-	-	-	-	-	-
醫事人員類(非醫師)教學醫院評鑑合格 Pass in Accreditation of Teaching Hospitals for Medical Personnel (Non-Physician)	-	-	-	-	-	-	-
非教學 Non-Teaching Hospitals	-	-	-	-	-	-	-
地區醫院 District Hospitals	-	-	-	-	-	-	-
醫師及醫事人員類教學醫院評鑑合格 Pass in Accreditation of Teaching Hospitals for Physicians and Medical Personnel	-	-	-	-	-	-	-
醫事人員類(非醫師)教學醫院評鑑合格 Pass in Accreditation of Teaching Hospitals for Medical Personnel (Non-Physician)	-	-	-	-	-	-	-
非教學 Non-Teaching Hospitals	-	-	-	-	-	-	-
醫院評鑑合格 Pass in Hospital Accreditation	4,143	62	33	-	1,161	2,459	354
區域醫院—準醫學中心 Would-be Medical Centers (Regional Hospital)	50	2	-	-	36	35	3
區域醫院 Regional Hospitals	1,707	47	22	-	660	1,034	116
醫師及醫事人員類教學醫院評鑑合格 Pass in Accreditation of Teaching Hospitals for Physicians and Medical Personnel	1,553	45	22	-	627	977	95
醫事人員類(非醫師)教學醫院評鑑合格 Pass in Accreditation of Teaching Hospitals for Medical Personnel (Non-Physician)	119	2	-	-	30	51	16
非教學 Non-Teaching Hospitals	35	-	-	-	3	6	5

Table 58 Health Professionals in Hospitals by Accreditation, 2024 (Cont.1)

Unit: Persons

Health Professionals										
職能 治療師 Occupational Therapists	職能 治療生 Occupational Therapy Technicians	臨床 心理師 Clinical Psychologists	諮商 心理師 Counseling Psychologists	呼吸 治療師 Respiratory Therapists	語言 治療師 Speech Therapists	聽力師 Audiologists	牙體 技術師 Dental Technologists	牙體 技術生 Dental Technicians	驗光師 Opticians	驗光生 Optometric Technicians
2,541	82	1,172	89	2,200	909	335	87	9	177	66
2,492	80	1,168	89	2,174	889	334	87	9	177	66
442	8	302	31	865	181	119	55	8	74	15
442	8	302	31	865	181	119	55	8	74	15
-	-	-	-	-	-	-	-	-	-	-
-	-	-	-	-	-	-	-	-	-	-
-	-	-	-	-	-	-	-	-	-	-
-	-	-	-	-	-	-	-	-	-	-
-	-	-	-	-	-	-	-	-	-	-
-	-	-	-	-	-	-	-	-	-	-
-	-	-	-	-	-	-	-	-	-	-
-	-	-	-	-	-	-	-	-	-	-
-	-	-	-	-	-	-	-	-	-	-
-	-	-	-	-	-	-	-	-	-	-
1,777	59	648	54	1,283	694	209	31	1	103	51
32	1	18	3	44	13	7	1	-	3	-
813	17	418	39	831	300	143	23	1	64	25
768	16	397	39	803	288	137	23	1	63	25
41	1	21	-	25	11	6	-	-	1	-
4	-	-	-	3	1	-	-	-	-	-

表 58 醫院執業醫事人員數—按評鑑等級分(續2)

民國113年底

單位：家、人

評鑑等級 Accreditation	醫院家數 No. of Hospitals	執業醫事人員數			
		合計 Total	西醫師 Western Medicine Physicians	中醫師 Doctors of Chinese Medicine	牙醫師 Dentists
地區醫院 District Hospitals	302	40,819	5,359	199	225
醫師及醫事人員類教學醫院評鑑合格 Pass in Accreditation of Teaching Hospitals for Physicians and Medical Personnel	18	8,577	1,113	62	81
醫事人員類(非醫師)教學醫院評鑑合格 Pass in Accreditation of Teaching Hospitals for Medical Personnel (Non-Physician)	19	7,262	888	35	29
非教學 Non-Teaching Hospitals	265	24,980	3,358	102	115
精神科醫院評鑑合格 Pass in Psychiatric Hospital Accreditation	39	4,214	436	6	5
醫師及醫事人員類精神科教學醫院評鑑合格 Pass in Accreditation of Psychiatric Teaching Hospitals for Physicians and Medical Personnel	9	2,659	293	4	4
醫事人員類(非醫師)精神科教學醫院評鑑合格 Pass in Accreditation of Psychiatric Teaching Hospitals for Medical Personnel (Non-Physician)	-	-	-	-	-
非教學 Non-Teaching Hospitals	30	1,555	143	2	1
兒童醫院評鑑合格 Pass in Accreditation of Children's Hospitals	4	1,586	320	-	14
醫學中心 Medical Centers	4	1,586	320	-	14
區域醫院 Regional Hospitals	-	-	-	-	-
兒童教學醫院評鑑合格 Pass in Accreditation of Children's Teaching Hospitals	-	-	-	-	-
非教學 Non-Teaching Hospitals	-	-	-	-	-
地區醫院 District Hospitals	-	-	-	-	-
兒童教學醫院評鑑合格 Pass in Accreditation of Children's Teaching Hospitals	-	-	-	-	-
非教學 Non-Teaching Hospitals	-	-	-	-	-
牙醫醫院評鑑合格 Pass in Dental Hospital Accreditation	1	28	-	-	16
地區醫院 District Hospitals	1	28	-	-	16
醫師及醫事人員類牙醫教學醫院評鑑合格 Pass in Accreditation of Dental Teaching Hospitals for Physicians and Medical Personnel	-	-	-	-	-
醫師類牙醫教學醫院評鑑合格 Pass in Accreditation of Dental Teaching Hospitals for Physicians	1	28	-	-	16
非教學 Non-Teaching Hospitals	-	-	-	-	-
非評鑑醫院 Hospitals Without Accreditation	23	1,507	202	31	4
西醫醫院 Western Medicine Hospitals	20	1,443	202	8	4
牙醫醫院 Dental Hospitals	-	-	-	-	-
中醫醫院 Chinese Medicine Hospitals	3	64	-	23	-

Table 58 Health Professionals in Hospitals by Accreditation, 2024 (Cont.2)

Unit: Persons

Health Professionals						
藥師 Pharmacists	藥劑生 Assistant Pharmacists	醫事檢驗師 Medical Laboratory Scientist	醫事檢驗生 Medical Laboratory Technicians	醫事放射師 Medical Radiation Technologists	醫事放射士 Medical Radiation Technicians	護理師 Registered Professional Nurses
2,143	17	1,851	30	1,687	14	22,680
445	3	366	1	366	1	5,286
347	3	330	2	274	-	4,400
1,351	11	1,155	27	1,047	13	12,994
255	2	60	-	22	1	2,599
139	-	53	-	18	-	1,739
-	-	-	-	-	-	-
116	2	7	-	4	1	860
31	-	33	-	26	-	1,051
31	-	33	-	26	-	1,051
-	-	-	-	-	-	-
-	-	-	-	-	-	-
-	-	-	-	-	-	-
-	-	-	-	-	-	-
-	-	-	-	-	-	-
1	-	-	-	1	-	8
1	-	-	-	1	-	8
-	-	-	-	-	-	-
1	-	-	-	1	-	8
-	-	-	-	-	-	-
87	2	53	1	59	4	793
73	2	52	1	59	4	767
-	-	-	-	-	-	-
14	-	1	-	-	-	26

表 58 醫院執業醫事人員數—按評鑑等級分(續3完)

民國113年底

單位：家、人

評鑑等級 Accreditation	執業醫事人員數						
	護士 Registered Nurses	助產師 Registered Professional Midwives	助產士 Midwives	鑲牙生 Dental Technology Assistants	營養師 Dietitians	物理 治療師 Physiotherapists	物理 治療生 Physiotherapy Technicians
地區醫院 District Hospitals	2,386	13	11	-	465	1,390	235
醫師及醫事人員類教學醫院評鑑合格 Pass in Accreditation of Teaching Hospitals for Physicians and Medical Personnel	245	3	2	-	85	167	22
醫事人員類(非醫師)教學醫院評鑑合格 Pass in Accreditation of Teaching Hospitals for Medical Personnel (Non-Physician)	331	2	-	-	80	195	23
非教學 Non-Teaching Hospitals	1,810	8	9	-	300	1,028	190
精神科醫院評鑑合格 Pass in Psychiatric Hospital Accreditation	207	-	-	-	47	21	6
醫師及醫事人員類精神科教學醫院評鑑合格 Pass in Accreditation of Psychiatric Teaching Hospitals for Physicians and Medical Personnel	61	-	-	-	20	14	1
醫事人員類(非醫師)精神科教學醫院評鑑合格 Pass in Accreditation of Psychiatric Teaching Hospitals for Medical Personnel (Non-Physician)	-	-	-	-	-	-	-
非教學 Non-Teaching Hospitals	146	-	-	-	27	7	5
兒童醫院評鑑合格 Pass in Accreditation of Children's Hospitals	12	-	-	-	12	10	-
醫學中心 Medical Centers	12	-	-	-	12	10	-
區域醫院 Regional Hospitals	-	-	-	-	-	-	-
兒童教學醫院評鑑合格 Pass in Accreditation of Children's Teaching Hospitals	-	-	-	-	-	-	-
非教學 Non-Teaching Hospitals	-	-	-	-	-	-	-
地區醫院 District Hospitals	-	-	-	-	-	-	-
兒童教學醫院評鑑合格 Pass in Accreditation of Children's Teaching Hospitals	-	-	-	-	-	-	-
非教學 Non-Teaching Hospitals	-	-	-	-	-	-	-
牙醫醫院評鑑合格 Pass in Dental Hospital Accreditation	1	-	-	-	-	-	-
地區醫院 District Hospitals	1	-	-	-	-	-	-
醫師及醫事人員類牙醫教學醫院評鑑合格 Pass in Accreditation of Dental Teaching Hospitals for Physicians and Medical Personnel	-	-	-	-	-	-	-
醫師類牙醫教學醫院評鑑合格 Pass in Accreditation of Dental Teaching Hospitals for Physicians	1	-	-	-	-	-	-
非教學 Non-Teaching Hospitals	-	-	-	-	-	-	-
非評鑑醫院 Hospitals Without Accreditation	81	-	-	-	19	63	6
西醫醫院 Western Medicine Hospitals	81	-	-	-	19	63	6
牙醫醫院 Dental Hospitals	-	-	-	-	-	-	-
中醫醫院 Chinese Medicine Hospitals	-	-	-	-	-	-	-

Table 58 Health Professionals in Hospitals by Accreditation, 2024 (Cont'd)

Unit: Persons

Health Professionals										
職能 治療師 Occupational Therapists	職能 治療生 Occupational Therapy Technicians	臨床 心理師 Clinical Psychologists	諮商 心理師 Counseling Psychologists	呼吸 治療師 Respiratory Therapists	語言 治療師 Speech Therapists	聽力師 Audiologists	牙體 技術師 Dental Technologists	牙體 技術生 Dental Technicians	驗光師 Opticians	驗光生 Optometric Technicians
932	41	212	12	408	381	59	7	-	36	26
119	1	36	2	83	50	21	3	-	8	6
128	8	54	2	57	46	14	1	-	12	1
685	32	122	8	268	285	24	3	-	16	19
299	16	224	4	2	2	-	-	-	-	-
172	4	132	3	2	-	-	-	-	-	-
-	-	-	-	-	-	-	-	-	-	-
127	12	92	1	-	2	-	-	-	-	-
14	-	19	-	26	12	6	-	-	-	-
14	-	19	-	26	12	6	-	-	-	-
-	-	-	-	-	-	-	-	-	-	-
-	-	-	-	-	-	-	-	-	-	-
-	-	-	-	-	-	-	-	-	-	-
-	-	-	-	-	-	-	-	-	-	-
-	-	-	-	-	-	-	-	-	-	-
-	-	-	-	-	-	-	-	-	-	-
-	-	-	-	-	-	-	-	-	-	-
-	-	-	-	-	-	-	-	-	-	-
-	-	-	-	-	-	-	-	-	-	-
-	-	-	-	-	-	-	-	-	-	-
-	-	-	-	-	-	-	-	-	-	-
-	-	-	-	-	-	-	-	-	-	-
-	-	-	-	-	-	-	-	-	-	-
-	-	-	-	-	-	-	-	-	-	-
-	-	-	-	-	-	-	-	-	-	-
49	2	4	-	26	20	1	-	-	-	-
49	2	4	-	26	20	1	-	-	-	-
-	-	-	-	-	-	-	-	-	-	-
-	-	-	-	-	-	-	-	-	-	-

表 59 醫院執業醫事人員數 — 按評鑑等級及權屬別分

民國113年底

單位：人

權屬別 Ownership	醫院 醫事人員數 Health Professionals in Hospitals	評鑑醫院			
		合計 Total	醫院評鑑優等		
			計 Total	醫學中心 Medical Centers	區域醫院— 準醫學中心 Would-be Medical Centers (Regional Hospital)
總計 Total	196,647	195,140	73,520	73,520	-
公立醫院 Public Hospitals	62,540	62,497	26,569	26,569	-
部立及直轄市立醫院 MOHW & Municipality Hospitals	20,028	20,028	-	-	-
縣市立醫院 County & City Hospitals	109	109	-	-	-
公立醫學院校附設醫院 Public Medical College Hospitals	16,161	16,161	10,514	10,514	-
軍方醫院(民眾診療) Civilian Clinics of Military Hospitals	8,876	8,876	3,522	3,522	-
榮民醫院 Veterans General Hospitals	16,960	16,960	12,533	12,533	-
公立機關(構)附設醫院 Hospitals Affiliated with Public Agency	363	363	-	-	-
公立中醫醫院 Public Chinese Medicine Hospitals	43	-	-	-	-
非公立醫院 Non-Public Hospitals	134,107	132,643	46,951	46,951	-
醫療財團法人醫院 Hospitals Affiliated with Medical Care Foundation	73,763	73,745	32,894	32,894	-
醫療社團法人醫院 Hospitals Affiliated with Medical Care Corporation	16,085	15,620	-	-	-
宗教財團法人附設醫院 Religiously Affiliated Hospitals	1,973	1,973	-	-	-
私立醫學院校附設醫院 Private Medical College Hospitals	22,369	22,004	14,057	14,057	-
公益法人所設醫院 Hospitals Affiliated with Charitable Corporation	792	698	-	-	-
私立西醫醫院 Private Western Medicine Hospitals	19,076	18,575	-	-	-
私立牙醫醫院 Private Dental Hospitals	28	28	-	-	-
私立中醫醫院 Private Chinese Medicine Hospitals	21	-	-	-	-

附註：1.臺北市立聯合醫院各院區評鑑結果不一，以相同結果占多數者做為統計。

2.臺北榮民總醫院玉里分院評鑑等級合格項目有「精神科醫院評鑑合格」及「醫院評鑑合格(地區醫院)」兩項，統計資料分別計列。

3.衛生福利部玉里醫院評鑑等級合格項目有「精神科醫院評鑑合格」及「醫院評鑑合格(地區醫院)」兩項，統計資料分別計列。

Table 59 Health Professionals in Hospitals by Accreditation and Ownership, 2024

Unit: Persons

Accredited Hospitals							
Superior in Hospital Accreditation							
區域醫院 Regional Hospitals				地區醫院 District Hospitals			
小計 Subtotal	醫師及醫事人員 類教學醫院評鑑 合格 Pass in Accreditation of Teaching Hospitals for Physicians and Medical Personnel	醫事人員類(非 醫師)教學醫院 評鑑合格 Pass in Accreditation of Teaching Hospitals for Medical Personnel (Non- Physician)	非教學 Non-Teaching Hospitals	小計 Subtotal	醫師及醫事人員 類教學醫院評鑑 合格 Pass in Accreditation of Teaching Hospitals for Physicians and Medical Personnel	醫事人員類(非醫 師)教學醫院評鑑 合格 Pass in Accreditation of Teaching Hospitals for Medical Personnel (Non-Physician)	非教學 Non-Teaching Hospitals
-	-	-	-	-	-	-	-
-	-	-	-	-	-	-	-
-	-	-	-	-	-	-	-
-	-	-	-	-	-	-	-
-	-	-	-	-	-	-	-
-	-	-	-	-	-	-	-
-	-	-	-	-	-	-	-
-	-	-	-	-	-	-	-
-	-	-	-	-	-	-	-
-	-	-	-	-	-	-	-
-	-	-	-	-	-	-	-
-	-	-	-	-	-	-	-
-	-	-	-	-	-	-	-
-	-	-	-	-	-	-	-
-	-	-	-	-	-	-	-
-	-	-	-	-	-	-	-

Remark: 1. There were differences in Hospital accreditation among Medical departments of Taipei City Hospital. Descriptive statistics were computed to summarize the most similar outcome of accreditation.
 2. Yuli Veterans Hospital is accredited as two items: "Pass in Psychiatric Hospital Accreditation" and "Pass in Hospital Accreditation for District Hospital", so the statistics are listed separately.
 3. Yuli Hospital is accredited as two items: "Pass in Psychiatric Hospital Accreditation" and "Pass in Hospital Accreditation for District Hospital", so the statistics are listed separately.

表 59 醫院執業醫事人員數 — 按評鑑等級及權屬別分(續1)

民國113年底

單位：人

權屬別 Ownership	評鑑醫院					
	醫院評鑑合格					
	計 Total	區域醫院—準 醫學中心 Would-be Medical Centers (Regional Hospital)	區域醫院 Regional Hospitals			
小計 Subtotal			醫師及醫事人 員類教學醫院 評鑑合格 Pass in Accreditation of Teaching Hospitals for Physicians and Medical Personnel	醫事人員類(非 醫師)教學醫院 評鑑合格 Pass in Accreditation of Teaching Hospitals for Medical Personnel (Non- Physician)	非教學 Non-Teaching Hospitals	
總計 Total	116,457	3,892	71,746	68,655	2,858	233
公立醫院 Public Hospitals	33,515	-	22,955	21,081	1,874	-
部立及直轄市立醫院 MOHW & Municipality Hospitals	18,422	-	14,606	13,061	1,545	-
縣市立醫院 County & City Hospitals	109	-	-	-	-	-
公立醫學院校附設醫院 Public Medical College Hospitals	5,117	-	3,490	3,490	-	-
軍方醫院(民眾診療) Civilian Clinics of Military Hospitals	5,077	-	3,882	3,553	329	-
榮民醫院 Veterans General Hospitals	4,427	-	977	977	-	-
公立機關(構)附設醫院 Hospitals Affiliated with Public Agency	363	-	-	-	-	-
公立中醫醫院 Public Chinese Medicine Hospitals	-	-	-	-	-	-
非公立醫院 Non-Public Hospitals	82,942	3,892	48,791	47,574	984	233
醫療財團法人醫院 Hospitals Affiliated with Medical Care Foundation	39,847	1,958	29,067	29,067	-	-
醫療社團法人醫院 Hospitals Affiliated with Medical Care Corporation	15,041	-	10,366	9,859	507	-
宗教財團法人附設醫院 Religiously Affiliated Hospitals	1,973	-	1,397	1,397	-	-
私立醫學院校附設醫院 Private Medical College Hospitals	7,593	1,934	4,368	3,891	477	-
公益法人所設醫院 Hospitals Affiliated with Charitable Corporation	412	-	-	-	-	-
私立西醫醫院 Private Western Medicine Hospitals	18,076	-	3,593	3,360	-	233
私立牙醫醫院 Private Dental Hospitals	-	-	-	-	-	-
私立中醫醫院 Private Chinese Medicine Hospitals	-	-	-	-	-	-

Table 59 Health Professionals in Hospitals by Accreditation and Ownership, 2024 (Cont.1)

Unit: Persons

Accredited Hospitals									
Pass in Hospital Accreditation				精神科醫院評鑑合格 Pass in Psychiatric Hospital Accreditation					
地區醫院 District Hospitals				計 Total	醫師及醫事人員 類精神科教學醫 院評鑑合格 Pass in Accreditation of Psychiatric Teaching Hospitals for Physicians and Medical Personnel	醫事人員類(非醫 師)精神科教學醫 院評鑑合格 Pass in Accreditation of Psychiatric Teaching Hospitals for Medical Personnel (Non-Physician)	非教學 Non-Teaching Hospitals		
小計 Subtotal	醫師及醫事人員類 教學醫院評鑑合格 Pass in Accreditation of Teaching Hospitals for Physicians and Medical Personnel	醫事人員類(非醫 師)教學醫院評鑑 合格 Pass in Accreditation of Teaching Hospitals for Medical Personnel (Non-Physician)	非教學 Non-Teaching Hospitals						
40,819	8,577	7,262	24,980	4,214	2,659	-	1,555		
10,560	1,342	4,290	4,928	2,548	2,548	-	-		
3,816	96	1,601	2,119	1,841	1,841	-	-		
109	-	-	109	-	-	-	-		
1,627	369	946	312	-	-	-	-		
1,195	233	-	962	277	277	-	-		
3,450	644	1,743	1,063	430	430	-	-		
363	-	-	363	-	-	-	-		
-	-	-	-	-	-	-	-		
30,259	7,235	2,972	20,052	1,666	111	-	1,555		
8,822	4,168	1,401	3,253	302	-	-	302		
4,675	-	959	3,716	579	-	-	579		
576	516	-	60	-	-	-	-		
1,291	751	-	540	-	-	-	-		
412	-	-	412	286	111	-	175		
14,483	1,800	612	12,071	499	-	-	499		
-	-	-	-	-	-	-	-		
-	-	-	-	-	-	-	-		

表 59 醫院執業醫事人員數 — 按評鑑等級及權屬別分(續2完)

民國113年底

單位：人

權屬別 Ownership	評鑑醫院					
	兒童醫院評鑑合格					
	計 Total	醫學中心 Medical Centers	區域醫院 Regional Hospitals			地區醫院
			小計 Subtotal	兒童教學醫院評 鑑合格 Pass in Accreditation of Children's Teaching Hospitals	非教學 Non-Teaching Hospitals	小計 Subtotal
總計 Total	1,586	1,586	-	-	-	-
公立醫院 Public Hospitals	530	530	-	-	-	-
部立及直轄市立醫院 MOHW & Municipality Hospitals	-	-	-	-	-	-
縣市立醫院 County & City Hospitals	-	-	-	-	-	-
公立醫學院校附設醫院 Public Medical College Hospitals	530	530	-	-	-	-
軍方醫院(民眾診療) Civilian Clinics of Military Hospitals	-	-	-	-	-	-
榮民醫院 Veterans General Hospitals	-	-	-	-	-	-
公立機關(構)附設醫院 Hospitals Affiliated with Public Agency	-	-	-	-	-	-
公立中醫醫院 Public Chinese Medicine Hospitals	-	-	-	-	-	-
非公立醫院 Non-Public Hospitals	1,056	1,056	-	-	-	-
醫療財團法人醫院 Hospitals Affiliated with Medical Care Foundation	702	702	-	-	-	-
醫療社團法人醫院 Hospitals Affiliated with Medical Care Corporation	-	-	-	-	-	-
宗教財團法人附設醫院 Religiously Affiliated Hospitals	-	-	-	-	-	-
私立醫學院校附設醫院 Private Medical College Hospitals	354	354	-	-	-	-
公益法人所設醫院 Hospitals Affiliated with Charitable Corporation	-	-	-	-	-	-
私立西醫醫院 Private Western Medicine Hospitals	-	-	-	-	-	-
私立牙醫醫院 Private Dental Hospitals	-	-	-	-	-	-
私立中醫醫院 Private Chinese Medicine Hospitals	-	-	-	-	-	-

Table 59 Health Professionals in Hospitals by Accreditation and Ownership, 2024 (Cont'd)

Unit: Persons

Accredited Hospitals						非評鑑醫院 Without Accreditation			
Pass in Accreditation of Children's Hospitals		牙醫醫院評鑑合格 Pass in Dental Hospital Accreditation				合計 Total	西醫醫院 Western Medicine Hospitals	牙醫醫院 Dental Hospitals	中醫醫院 Chinese Medicine Hospitals
District Hospitals		地區醫院 District Hospitals							
兒童教學醫院評鑑合格 Pass in Accreditation of Children's Teaching Hospitals	非教學 Non-Teaching Hospitals	計 Total	醫師及醫事人員類牙醫教學醫院評鑑合格 Pass in Accreditation of Dental Teaching Hospitals for Physicians and Medical Personnel	醫師類牙醫教學醫院評鑑合格 Pass in Accreditation of Dental Teaching Hospitals for Physicians	非教學 Non-Teaching Hospitals				
-	-	28	-	28	-	1,507	1,443	-	64
-	-	-	-	-	-	43	-	-	43
-	-	-	-	-	-	-	-	-	-
-	-	-	-	-	-	-	-	-	-
-	-	-	-	-	-	-	-	-	-
-	-	-	-	-	-	-	-	-	-
-	-	-	-	-	-	-	-	-	-
-	-	-	-	-	-	43	-	-	43
-	-	28	-	28	-	1,464	1,443	-	21
-	-	-	-	-	-	18	18	-	-
-	-	-	-	-	-	465	465	-	-
-	-	-	-	-	-	-	-	-	-
-	-	-	-	-	-	365	365	-	-
-	-	-	-	-	-	94	94	-	-
-	-	-	-	-	-	501	501	-	-
-	-	28	-	28	-	-	-	-	-
-	-	-	-	-	-	21	-	-	21

表 60 醫院執業醫事人員數—按評鑑等級及型態別分

民國113年底

單位：人

型態別 Category	醫院 醫事人員數 Health Professionals in Hospitals	評鑑醫院			
		合計 Total	醫院評鑑優等		
			計 Total	醫學中心 Medical Centers	區域醫院— 醫學中心 Would-be Medical Centers (Regional Hospital)
總計 Total	196,647	195,140	73,520	73,520	-
綜合醫院 General Hospital	164,163	163,798	73,520	73,520	-
醫院 Hospital	27,590	26,875	-	-	-
專科醫院 Speciality Hospital	201	201	-	-	-
精神科醫院 Psychiatric Hospital	3,785	3,752	-	-	-
精神科教學醫院 Psychiatric Teaching Hospital	111	111	-	-	-
慢性醫院 Chronic Hospital	687	375	-	-	-
牙醫醫院 Dental Hospitals	28	28	-	-	-
中醫醫院 Chinese Medicine Hospital	82	-	-	-	-

附註：1.臺北市立聯合醫院各院區評鑑結果不一，以相同結果占多數者做為統計。

2.臺北榮民總醫院五里分院評鑑等級合格項目有「精神科醫院評鑑合格」及「醫院評鑑合格(地區醫院)」兩項，統計資料分別計列。

3.衛生福利部玉里醫院評鑑等級合格項目有「精神科醫院評鑑合格」及「醫院評鑑合格(地區醫院)」兩項，統計資料分別計列。

Table 60 Health Professionals in Hospitals by Accreditation and Category, 2024

Unit: Persons

Accredited Hospitals							
Superior in Hospital Accreditation							
區域醫院 Regional Hospitals				地區醫院 District Hospitals			
小計 Subtotal	醫師及醫事人員 類教學醫院評鑑 合格 Pass in Accreditation of Teaching Hospitals for Physicians and Medical Personnel	醫事人員類(非 醫師)教學醫院 評鑑合格 Pass in Accreditation of Teaching Hospitals for Medical Personnel (Non- Physician)	非教學 Non-Teaching Hospitals	小計 Subtotal	醫師及醫事人員 類教學醫院評鑑 合格 Pass in Accreditation of Teaching Hospitals for Physicians and Medical Personnel	醫事人員類(非 醫師)教學醫院 評鑑合格 Pass in Accreditation of Teaching Hospitals for Medical Personnel (Non-Physician)	非教學 Non-Teaching Hospitals
-	-	-	-	-	-	-	-
-	-	-	-	-	-	-	-
-	-	-	-	-	-	-	-
-	-	-	-	-	-	-	-
-	-	-	-	-	-	-	-
-	-	-	-	-	-	-	-
-	-	-	-	-	-	-	-
-	-	-	-	-	-	-	-
-	-	-	-	-	-	-	-
-	-	-	-	-	-	-	-
-	-	-	-	-	-	-	-
-	-	-	-	-	-	-	-
-	-	-	-	-	-	-	-
-	-	-	-	-	-	-	-
-	-	-	-	-	-	-	-
-	-	-	-	-	-	-	-

Remark: 1. There were differences in Hospital accreditation among Medical departments of Taipei City Hospital. Descriptive statistics were computed to summarize the most similar outcome of accreditation.
 2. Yuli Veterans Hospital is accredited as two items: "Pass in Psychiatric Hospital Accreditation" and "Pass in Hospital Accreditation for District Hospital", so the statistics are listed separately.
 3. Yuli Hospital is accredited as two items: "Pass in Psychiatric Hospital Accreditation" and "Pass in Hospital Accreditation for District Hospital", so the statistics are listed separately.

表 60 醫院執業醫事人員數—按評鑑等級及型態別分(續1)

民國113年底

單位：人

型態別 Category	評鑑醫院					
	醫院評鑑合格					
	計 Total	區域醫院—準 醫學中心 Would-be Medical Centers (Regional Hospital)	區域醫院 Regional Hospitals			
			小計 Subtotal	醫師及醫事人員類 教學醫院評鑑合格 Pass in Accreditation of Teaching Hospitals for Physicians and Medical Personnel	醫事人員類(非 醫師)教學醫院 評鑑合格 Pass in Accreditation of Teaching Hospitals for Medical Personnel (Non- Physician)	非教學 Non-Teaching Hospitals
總計 Total	116,457	3,892	71,746	68,655	2,858	233
綜合醫院 General Hospital	88,692	3,892	66,671	63,813	2,858	-
醫院 Hospital	26,598	-	5,075	4,842	-	233
專科醫院 Speciality Hospital	201	-	-	-	-	-
精神科醫院 Psychiatric Hospital	665	-	-	-	-	-
精神科教學醫院 Psychiatric Teaching Hospital	-	-	-	-	-	-
慢性醫院 Chronic Hospital	301	-	-	-	-	-
牙醫醫院 Dental Hospitals	-	-	-	-	-	-
中醫醫院 Chinese Medicine Hospital	-	-	-	-	-	-

Table 60 Health Professionals in Hospitals by Accreditation and Category, 2024 (Cont.1)

Unit: Persons

Accredited Hospitals							
Pass in Hospital Accreditation				精神科醫院評鑑合格 Pass in Psychiatric Hospital Accreditation			
地區醫院 District Hospitals				計 Total	醫師及醫事人員類精神科教學醫院評鑑合格 Pass in Accreditation of Psychiatric Teaching Hospitals for Physicians and Medical Personnel	醫事人員類(非醫師)精神科教學醫院評鑑合格 Pass in Accreditation of Psychiatric Teaching Hospitals for Medical Personnel (Non-Physician)	非教學 Non-Teaching Hospitals
小計 Subtotal	醫師及醫事人員類教學醫院評鑑合格 Pass in Accreditation of Teaching Hospitals for Physicians and Medical Personnel	醫事人員類(非醫師)教學醫院評鑑合格 Pass in Accreditation of Teaching Hospitals for Medical Personnel (Non-Physician)	非教學 Non-Teaching Hospitals				
40,819	8,577	7,262	24,980	4,214	2,659	-	1,555
18,129	6,755	6,046	5,328	-	-	-	-
21,523	1,822	1,216	18,485	277	277	-	-
201	-	-	201	-	-	-	-
665	-	-	665	3,752	2,271	-	1,481
-	-	-	-	111	111	-	-
301	-	-	301	74	-	-	74
-	-	-	-	-	-	-	-
-	-	-	-	-	-	-	-

表 60 醫院執業醫事人員數－按評鑑等級及型態別分(續2完)

民國113年底

單位：人

型態別 Category	評鑑醫院					
	兒童醫院評鑑合格					
	計 Total	醫學中心 Medical Centers	區域醫院 Regional Hospitals			地區醫院
			小計 Subtotal	兒童教學醫院 評鑑合格 Pass in Accreditation of Children's Teaching Hospitals	非教學 Non-Teaching Hospitals	小計 Subtotal
總計 Total	1,586	1,586	-	-	-	-
綜合醫院 General Hospital	1,586	1,586	-	-	-	-
醫院 Hospital	-	-	-	-	-	-
專科醫院 Speciality Hospital	-	-	-	-	-	-
精神科醫院 Psychiatric Hospital	-	-	-	-	-	-
精神科教學醫院 Psychiatric Teaching Hospital	-	-	-	-	-	-
慢性醫院 Chronic Hospital	-	-	-	-	-	-
牙醫醫院 Dental Hospitals	-	-	-	-	-	-
中醫醫院 Chinese Medicine Hospital	-	-	-	-	-	-

Table 60 Health Professionals in Hospitals by Accreditation and Category, 2024 (Cont'd)

Unit: Persons

Accredited Hospitals						非評鑑醫院 Without Accreditation			
Pass in Accreditation of Children's Hospitals		牙醫醫院評鑑合格 Pass in Dental Hospital Accreditation				合計 Total	西醫醫院 Western Medicine Hospitals	牙醫醫院 Dental Hospitals	中醫醫院 Chinese Medicine Hospitals
District Hospitals		地區醫院 District Hospitals							
兒童教學醫院評鑑合格 Pass in Accreditation of Children's Teaching Hospitals	非教學 Non-Teaching Hospitals	計 Total	醫師及醫事人員類牙醫教學醫院評鑑合格 Pass in Accreditation of Dental Teaching Hospitals for Physicians and Medical Personnel	醫師類牙醫教學醫院評鑑合格 Pass in Accreditation of Dental Teaching Hospitals for Physicians	非教學 Non-Teaching Hospitals				
-	-	28	-	28	-	1,507	1,443	-	64
-	-	-	-	-	-	365	365	-	-
-	-	-	-	-	-	715	715	-	-
-	-	-	-	-	-	-	-	-	-
-	-	-	-	-	-	33	33	-	-
-	-	-	-	-	-	-	-	-	-
-	-	-	-	-	-	312	312	-	-
-	-	28	-	28	-	-	-	-	-
-	-	-	-	-	-	82	18	-	64

表 61 醫院醫師數—按評鑑等級及權屬別分

民國113年底

單位：人

型態別 Category	醫院醫師數 (含西醫師、中醫師及牙醫師) Physicians in Hospitals (Including western medicine physicians, Chinese medicine doctors & dentists)	評鑑醫院			
		合計 Total	醫院評鑑優等		
			計 Total	醫學中心 Medical Centers	區域醫院— 醫學中心 Would-be Medical Centers (Regional Hospital)
總計 Total	38,086	37,849	18,515	18,515	-
公立醫院 Public Hospitals	12,305	12,291	6,892	6,892	-
部立及直轄市立醫院 MOHW & Municipality Hospitals	3,057	3,057	-	-	-
縣市立醫院 County & City Hospitals	28	28	-	-	-
公立醫學院校附設醫院 Public Medical College Hospitals	3,661	3,661	2,772	2,772	-
軍方醫院(民眾診療) Civilian Clinics of Military Hospitals	1,847	1,847	959	959	-
榮民醫院 Veterans General Hospitals	3,651	3,651	3,161	3,161	-
公立機關(構)附設醫院 Hospitals Affiliated with Public Agency	47	47	-	-	-
公立中醫醫院 Public Chinese Medicine Hospitals	14	-	-	-	-
非公立醫院 Non-Public Hospitals	25,781	25,558	11,623	11,623	-
醫療財團法人醫院 Hospitals Affiliated with Medical Care Foundation	14,763	14,755	7,966	7,966	-
醫療社團法人醫院 Hospitals Affiliated with Medical Care Corporation	2,520	2,455	-	-	-
宗教財團法人附設醫院 Religiously Affiliated Hospitals	408	408	-	-	-
私立醫學院校附設醫院 Private Medical College Hospitals	5,257	5,198	3,657	3,657	-
公益法人所設醫院 Hospitals Affiliated with Charitable Corporation	94	87	-	-	-
私立西醫醫院 Private Western Medicine Hospitals	2,714	2,639	-	-	-
私立牙醫醫院 Private Dental Hospitals	16	16	-	-	-
私立中醫醫院 Private Chinese Medicine Hospitals	9	-	-	-	-

附註：1.本表醫師係指西醫師、中醫師及牙醫師。

2.臺北市立聯合醫院各院區評鑑結果不一，以相同結果占多數者做為統計。

3.臺北榮民總醫院玉里分院評鑑等級合格項目有「精神科醫院評鑑合格」及「醫院評鑑合格(地區醫院)」兩項，統計資料分別計列。

4.衛生福利部玉里醫院評鑑等級合格項目有「精神科醫院評鑑合格」及「醫院評鑑合格(地區醫院)」兩項，統計資料分別計列。

Table 61 Physicians in Hospitals by Accreditation and Ownership, 2024

Unit: Persons

Accredited Hospitals							
Superior in Hospital Accreditation							
區域醫院 Regional Hospitals				地區醫院 District Hospitals			
小計 Subtotal	醫師及醫事人員 類教學醫院評鑑 合格 Pass in Accreditation of Teaching Hospitals for Physicians and Medical Personnel	醫事人員類(非 醫師)教學醫院 評鑑合格 Pass in Accreditation of Teaching Hospitals for Medical Personnel (Non-Physician)	非教學 Non-Teaching Hospitals	小計 Subtotal	醫師及醫事人員 類教學醫院評鑑 合格 Pass in Accreditation of Teaching Hospitals for Physicians and Medical Personnel	醫事人員類(非 醫師)教學醫院 評鑑合格 Pass in Accreditation of Teaching Hospitals for Medical Personnel (Non-Physician)	非教學 Non-Teaching Hospitals
-	-	-	-	-	-	-	-
-	-	-	-	-	-	-	-
-	-	-	-	-	-	-	-
-	-	-	-	-	-	-	-
-	-	-	-	-	-	-	-
-	-	-	-	-	-	-	-
-	-	-	-	-	-	-	-
-	-	-	-	-	-	-	-
-	-	-	-	-	-	-	-
-	-	-	-	-	-	-	-
-	-	-	-	-	-	-	-
-	-	-	-	-	-	-	-
-	-	-	-	-	-	-	-
-	-	-	-	-	-	-	-
-	-	-	-	-	-	-	-
-	-	-	-	-	-	-	-
-	-	-	-	-	-	-	-
-	-	-	-	-	-	-	-
-	-	-	-	-	-	-	-
-	-	-	-	-	-	-	-
-	-	-	-	-	-	-	-
-	-	-	-	-	-	-	-
-	-	-	-	-	-	-	-
-	-	-	-	-	-	-	-
-	-	-	-	-	-	-	-

Remark: 1. There were differences in Hospital accreditation among Medical departments of Taipei City Hospital. Descriptive statistics were computed to summarize the most similar outcome of accreditation.
 2. Yuli Veterans Hospital is accredited as two items: "Pass in Psychiatric Hospital Accreditation" and "Pass in Hospital Accreditation for District Hospital", so the statistics are listed separately.
 3. Yuli Hospital is accredited as two items: "Pass in Psychiatric Hospital Accreditation" and "Pass in Hospital Accreditation for District Hospital", so the statistics are listed separately.

表 61 醫院醫師數—按評鑑等級及權屬別分(續1)

民國113年底

單位：人

型態別 Category	評鑑醫院					
	醫院評鑑合格					
	計 Total	區域醫院—準 醫學中心 Would-be Medical Centers (Regional Hospital)	區域醫院 Regional Hospitals			
			小計 Subtotal	醫師及醫事人 員類教學醫院 評鑑合格 Pass in Accreditation of Teaching Hospitals for Physicians and Medical Personnel	醫事人員類(非 醫師)教學醫院 評鑑合格 Pass in Accreditation of Teaching Hospitals for Medical Personnel (Non- Physician)	非教學 Non-Teaching Hospitals
總計 Total	18,625	1,036	11,806	11,407	376	23
公立醫院 Public Hospitals	5,087	-	3,669	3,412	257	-
部立及直轄市立醫院 MOHW & Municipality Hospitals	2,889	-	2,358	2,153	205	-
縣市立醫院 County & City Hospitals	28	-	-	-	-	-
公立醫學院校附設醫院 Public Medical College Hospitals	782	-	537	537	-	-
軍方醫院(民眾診療) Civilian Clinics of Military Hospitals	851	-	678	626	52	-
榮民醫院 Veterans General Hospitals	490	-	96	96	-	-
公立機關(構)附設醫院 Hospitals Affiliated with Public Agency	47	-	-	-	-	-
公立中醫醫院 Public Chinese Medicine Hospitals	-	-	-	-	-	-
非公立醫院 Non-Public Hospitals	13,538	1,036	8,137	7,995	119	23
醫療財團法人醫院 Hospitals Affiliated with Medical Care Foundation	6,603	469	4,907	4,907	-	-
醫療社團法人醫院 Hospitals Affiliated with Medical Care Corporation	2,400	-	1,715	1,659	56	-
宗教財團法人附設醫院 Religiously Affiliated Hospitals	408	-	303	303	-	-
私立醫學院校附設醫院 Private Medical College Hospitals	1,469	567	692	629	63	-
公益法人所設醫院 Hospitals Affiliated with Charitable Corporation	67	-	-	-	-	-
私立西醫醫院 Private Western Medicine Hospitals	2,591	-	520	497	-	23
私立牙醫醫院 Private Dental Hospitals	-	-	-	-	-	-
私立中醫醫院 Private Chinese Medicine Hospitals	-	-	-	-	-	-

Table 61 Physicians in Hospitals by Accreditation and Ownership, 2024 (Cont.1)

Unit: Persons

Accredited Hospitals							
Pass in Hospital Accreditation				精神科醫院評鑑合格 Pass in Psychiatric Hospital Accreditation			
地區醫院 District Hospitals				計 Total	醫師及醫事人員 類精神科教學醫 院評鑑合格 Pass in Accreditation of Psychiatric Teaching Hospitals for Physicians and Medical Personnel	醫事人員類(非醫 師)精神科教學醫 院評鑑合格 Pass in Accreditation of Psychiatric Teaching Hospitals for Medical Personnel (Non-Physician)	非教學 Non-Teaching Hospitals
小計 Subtotal	醫師及醫事人員 類教學醫院評鑑 合格 Pass in Accreditation of Teaching Hospitals for Physicians and Medical Personnel	醫事人員類(非 醫師)教學醫院 評鑑合格 Pass in Accreditation of Teaching Hospitals for Medical Personnel (Non- Physician)	非教學 Non-Teaching Hospitals				
5,783	1,256	952	3,575	447	301	-	146
1,418	173	540	705	293	293	-	-
531	15	220	296	190	190	-	-
28	-	-	28	-	-	-	-
245	55	131	59	-	-	-	-
173	30	-	143	37	37	-	-
394	73	189	132	66	66	-	-
47	-	-	47	-	-	-	-
-	-	-	-	-	-	-	-
4,365	1,083	412	2,870	154	8	-	146
1,227	575	178	474	31	-	-	31
685	-	150	535	55	-	-	55
105	94	-	11	-	-	-	-
210	142	-	68	-	-	-	-
67	-	-	67	20	8	-	12
2,071	272	84	1,715	48	-	-	48
-	-	-	-	-	-	-	-
-	-	-	-	-	-	-	-

表 61 醫院醫師數—按評鑑等級及權屬別分(續2完)

民國113年底

單位：人

型態別 Category	評鑑醫院					
	兒童醫院評鑑合格					
	計 Total	醫學中心 Medical Centers	區域醫院 Regional Hospitals			地區醫院
			小計 Subtotal	兒童教學醫院 評鑑合格 Pass in Accreditation of Children's Teaching Hospitals	非教學 Non-Teaching Hospitals	小計 Subtotal
總計 Total	334	334	-	-	-	-
公立醫院 Public Hospitals	107	107	-	-	-	-
部立及直轄市立醫院 MOHW & Municipality Hospitals	-	-	-	-	-	-
縣市立醫院 County & City Hospitals	-	-	-	-	-	-
公立醫學院校附設醫院 Public Medical College Hospitals	107	107	-	-	-	-
軍方醫院(民眾診療) Civilian Clinics of Military Hospitals	-	-	-	-	-	-
榮民醫院 Veterans General Hospitals	-	-	-	-	-	-
公立機關(構)附設醫院 Hospitals Affiliated with Public Agency	-	-	-	-	-	-
公立中醫醫院 Public Chinese Medicine Hospitals	-	-	-	-	-	-
非公立醫院 Non-Public Hospitals	227	227	-	-	-	-
醫療財團法人醫院 Hospitals Affiliated with Medical Care Foundation	155	155	-	-	-	-
醫療社團法人醫院 Hospitals Affiliated with Medical Care Corporation	-	-	-	-	-	-
宗教財團法人附設醫院 Religiously Affiliated Hospitals	-	-	-	-	-	-
私立醫學院校附設醫院 Private Medical College Hospitals	72	72	-	-	-	-
公益法人所設醫院 Hospitals Affiliated with Charitable Corporation	-	-	-	-	-	-
私立西醫醫院 Private Western Medicine Hospitals	-	-	-	-	-	-
私立牙醫醫院 Private Dental Hospitals	-	-	-	-	-	-
私立中醫醫院 Private Chinese Medicine Hospitals	-	-	-	-	-	-

Table 61 Physicians in Hospitals by Accreditation and Ownership, 2024 (Cont'd)

Unit: Persons

Accredited Hospitals						非評鑑醫院 Without Accreditation			
Pass in Accreditation of Children's Hospitals		牙醫醫院評鑑合格 Pass in Dental Hospital Accreditation				合計 Total	西醫醫院 Western Medicine Hospitals	牙醫醫院 Dental Hospitals	中醫醫院 Chinese Medicine Hospitals
District Hospitals		地區醫院 District Hospitals							
兒童教學醫院評鑑合格 Pass in Accreditation of Children's Teaching Hospitals	非教學 Non-Teaching Hospitals	計 Total	醫師及醫事人員類牙醫教學醫院評鑑合格 Pass in Accreditation of Dental Teaching Hospitals for Physicians and Medical Personnel	醫師類牙醫教學醫院評鑑合格 Pass in Accreditation of Dental Teaching Hospitals for Physicians	非教學 Non-Teaching Hospitals				
-	-	16	-	16	-	237	214	-	23
-	-	-	-	-	-	14	-	-	14
-	-	-	-	-	-	-	-	-	-
-	-	-	-	-	-	-	-	-	-
-	-	-	-	-	-	-	-	-	-
-	-	-	-	-	-	-	-	-	-
-	-	-	-	-	-	-	-	-	-
-	-	-	-	-	-	14	-	-	14
-	-	16	-	16	-	223	214	-	9
-	-	-	-	-	-	8	8	-	-
-	-	-	-	-	-	65	65	-	-
-	-	-	-	-	-	-	-	-	-
-	-	-	-	-	-	59	59	-	-
-	-	-	-	-	-	7	7	-	-
-	-	-	-	-	-	75	75	-	-
-	-	16	-	16	-	-	-	-	-
-	-	-	-	-	-	9	-	-	9

表 62 醫院藥事人員數—按評鑑等級及權屬別分

民國113年底

單位：人

權屬別 Ownership	醫院 藥事人員數 Pharmacists & Assistant Pharmacists	評鑑醫院			
		合計 Total	醫院評鑑優等		
			計 Total	醫學中心 Medical Centers	區域醫院— 準醫學中心 Would-be Medical Centers (Regional Hospital)
總計 Total	8,646	8,557	2,819	2,819	-
公立醫院 Public Hospitals	2,756	2,744	1,015	1,015	-
部立及直轄市立醫院 MOHW & Municipality Hospitals	983	983	-	-	-
縣市立醫院 County & City Hospitals	8	8	-	-	-
公立醫學院校附設醫院 Public Medical College Hospitals	652	652	420	420	-
軍方醫院(民眾診療) Civilian Clinics of Military Hospitals	421	421	148	148	-
榮民醫院 Veterans General Hospitals	654	654	447	447	-
公立機關(構)附設醫院 Hospitals Affiliated with Public Agency	26	26	-	-	-
公立中醫醫院 Public Chinese Medicine Hospitals	12	-	-	-	-
非公立醫院 Non-Public Hospitals	5,890	5,813	1,804	1,804	-
醫療財團法人醫院 Hospitals Affiliated with Medical Care Foundation	2,993	2,991	1,213	1,213	-
醫療社團法人醫院 Hospitals Affiliated with Medical Care Corporation	734	713	-	-	-
宗教財團法人附設醫院 Religiously Affiliated Hospitals	96	96	-	-	-
私立醫學院校附設醫院 Private Medical College Hospitals	1,004	989	591	591	-
公益法人所設醫院 Hospitals Affiliated with Charitable Corporation	57	52	-	-	-
私立西醫醫院 Private Western Medicine Hospitals	1,003	971	-	-	-
私立牙醫醫院 Private Dental Hospitals	1	1	-	-	-
私立中醫醫院 Private Chinese Medicine Hospitals	2	-	-	-	-

附註：1. 本表藥事人員係含藥師及藥劑生。

2. 臺北市立聯合醫院各院區評鑑結果不一，以相同結果占多數者做為統計。

3. 臺北榮民總醫院玉里分院評鑑等級合格項目有「精神科醫院評鑑合格」及「醫院評鑑合格(地區醫院)」兩項，統計資料分別計列。

4. 衛生福利部玉里醫院評鑑等級合格項目有「精神科醫院評鑑合格」及「醫院評鑑合格(地區醫院)」兩項，統計資料分別計列。

Table 62 Pharmacists and Assistant Pharmacists in Hospitals by Accreditation and Ownership, 2024

Unit: Persons

Accredited Hospitals							
Superior in Hospital Accreditation							
區域醫院 Regional Hospitals				地區醫院 District Hospitals			
小計 Subtotal	醫師及醫事人員類教學醫院評鑑合格 Pass in Accreditation of Teaching Hospitals for Physicians and Medical Personnel	醫事人員類(非醫師)教學醫院評鑑合格 Pass in Accreditation of Teaching Hospitals for Medical Personnel (Non-Physician)	非教學 Non-Teaching Hospitals	小計 Subtotal	醫師及醫事人員類教學醫院評鑑合格 Pass in Accreditation of Teaching Hospitals for Physicians and Medical Personnel	醫事人員類(非醫師)教學醫院評鑑合格 Pass in Accreditation of Teaching Hospitals for Medical Personnel (Non-Physician)	非教學 Non-Teaching Hospitals
-	-	-	-	-	-	-	-
-	-	-	-	-	-	-	-
-	-	-	-	-	-	-	-
-	-	-	-	-	-	-	-
-	-	-	-	-	-	-	-
-	-	-	-	-	-	-	-
-	-	-	-	-	-	-	-
-	-	-	-	-	-	-	-
-	-	-	-	-	-	-	-
-	-	-	-	-	-	-	-
-	-	-	-	-	-	-	-
-	-	-	-	-	-	-	-
-	-	-	-	-	-	-	-
-	-	-	-	-	-	-	-
-	-	-	-	-	-	-	-
-	-	-	-	-	-	-	-
-	-	-	-	-	-	-	-
-	-	-	-	-	-	-	-
-	-	-	-	-	-	-	-
-	-	-	-	-	-	-	-
-	-	-	-	-	-	-	-
-	-	-	-	-	-	-	-
-	-	-	-	-	-	-	-

Remark: 1. Numbers represented in Table 62 include Pharmacists and Assistant Pharmacists.
 2. There are differences in Hospital accreditation among Medical departments of Taipei City Hospital. Descriptive statistics are computed to summarize the most similar outcome of accreditation.
 3. Yuli Veterans Hospital is accredited as two items: "Pass in Psychiatric Hospital Accreditation" and "Pass in Hospital Accreditation for District Hospital", so the statistics are listed separately.
 4. Yuli Hospital is accredited as two items: "Pass in Psychiatric Hospital Accreditation" and "Pass in Hospital Accreditation for District Hospital", so the statistics are listed separately.

表 62 醫院藥事人員數—按評鑑等級及權屬別分(續1)

民國113年底

單位：人

權屬別 Ownership	評鑑醫院					
	醫院評鑑合格					
	計 Total	區域醫院— 準醫學中心 Would-be Medical Centers (Regional Hospital)	區域醫院 Regional Hospitals			
			小計 Subtotal	醫師及醫事人 員類教學醫院 評鑑合格 Pass in Accreditation of Teaching Hospitals for Physicians and Medical Personnel	醫事人員類 (非醫師)教學 醫院評鑑合格 Pass in Accreditation of Teaching Hospitals for Medical Personnel (Non- Physician)	非教學 Non-Teaching Hospitals
總計 Total	5,481	161	3,160	3,020	130	10
公立醫院 Public Hospitals	1,631	-	1,089	1,003	86	-
部立及直轄市立醫院 MOHW & Municipality Hospitals	899	-	711	643	68	-
縣市立醫院 County & City Hospitals	8	-	-	-	-	-
公立醫學院校附設醫院 Public Medical College Hospitals	231	-	160	160	-	-
軍方醫院(民眾診療) Civilian Clinics of Military Hospitals	260	-	180	162	18	-
榮民醫院 Veterans General Hospitals	207	-	38	38	-	-
公立機關(構)附設醫院 Hospitals Affiliated with Public Agency	26	-	-	-	-	-
公立中醫醫院 Public Chinese Medicine Hospitals	-	-	-	-	-	-
非公立醫院 Non-Public Hospitals	3,850	161	2,071	2,017	44	10
醫療財團法人醫院 Hospitals Affiliated with Medical Care Foundation	1,745	70	1,221	1,221	-	-
醫療社團法人醫院 Hospitals Affiliated with Medical Care Corporation	667	-	435	412	23	-
宗教財團法人附設醫院 Religiously Affiliated Hospitals	96	-	63	63	-	-
私立醫學院校附設醫院 Private Medical College Hospitals	383	91	208	187	21	-
公益法人所設醫院 Hospitals Affiliated with Charitable Corporation	25	-	-	-	-	-
私立西醫醫院 Private Western Medicine Hospitals	934	-	144	134	-	10
私立牙醫醫院 Private Dental Hospitals	-	-	-	-	-	-
私立中醫醫院 Private Chinese Medicine Hospitals	-	-	-	-	-	-

Table 62 Pharmacists and Assistant Pharmacists in Hospitals by Accreditation and Ownership, 2024 (Cont.1)

Unit: Persons

Accredited Hospitals							
Pass in Hospital Accreditation				精神科醫院評鑑合格 Pass in Psychiatric Hospital Accreditation			
地區醫院 District Hospitals				計 Total	醫師及醫事人員 類精神科教學醫 院評鑑合格 Pass in Accreditation of Psychiatric Teaching Hospitals for Physicians and Medical Personnel	醫事人員類(非醫 師)精神科教學醫 院評鑑合格 Pass in Accreditation of Psychiatric Teaching Hospitals for Medical Personnel (Non-Physician)	非教學 Non-Teaching Hospitals
小計 Subtotal	醫師及醫事人員 類教學醫院評鑑 合格 Pass in Accreditation of Teaching Hospitals for Physicians and Medical Personnel	醫事人員類(非醫 師)教學醫院評鑑 合格 Pass in Accreditation of Teaching Hospitals for Medical Personnel (Non-Physician)	非教學 Non-Teaching Hospitals				
2,160	448	350	1,362	257	139	-	118
542	74	203	265	129	129	-	-
188	9	79	100	94	94	-	-
8	-	-	8	-	-	-	-
71	20	38	13	-	-	-	-
80	17	-	63	13	13	-	-
169	28	86	55	22	22	-	-
26	-	-	26	-	-	-	-
-	-	-	-	-	-	-	-
1,618	374	147	1,097	128	10	-	118
454	225	63	166	18	-	-	18
232	-	48	184	46	-	-	46
33	29	-	4	-	-	-	-
84	44	-	40	-	-	-	-
25	-	-	25	27	10	-	17
790	76	36	678	37	-	-	37
-	-	-	-	-	-	-	-
-	-	-	-	-	-	-	-

表 62 醫院藥事人員數—按評鑑等級及權屬別分(續2完)

民國113年底

單位：人

權屬別 Ownership	評鑑醫院					
	兒童醫院評鑑合格					
	計 Total	醫學中心 Medical Centers	區域醫院 Regional Hospitals			地區醫院
			小計 Subtotal	兒童教學醫院 評鑑合格 Pass in Accreditation of Children's Teaching Hospitals	非教學 Non-Teaching Hospitals	小計 Subtotal
總計 Total	31	31	-	-	-	-
公立醫院 Public Hospitals	1	1	-	-	-	-
部立及直轄市立醫院 MOHW & Municipality Hospitals	-	-	-	-	-	-
縣市立醫院 County & City Hospitals	-	-	-	-	-	-
公立醫學院校附設醫院 Public Medical College Hospitals	1	1	-	-	-	-
軍方醫院(民眾診療) Civilian Clinics of Military Hospitals	-	-	-	-	-	-
榮民醫院 Veterans General Hospitals	-	-	-	-	-	-
公立機關(構)附設醫院 Hospitals Affiliated with Public Agency	-	-	-	-	-	-
公立中醫醫院 Public Chinese Medicine Hospitals	-	-	-	-	-	-
非公立醫院 Non-Public Hospitals	30	30	-	-	-	-
醫療財團法人醫院 Hospitals Affiliated with Medical Care Foundation	15	15	-	-	-	-
醫療社團法人醫院 Hospitals Affiliated with Medical Care Corporation	-	-	-	-	-	-
宗教財團法人附設醫院 Religiously Affiliated Hospitals	-	-	-	-	-	-
私立醫學院校附設醫院 Private Medical College Hospitals	15	15	-	-	-	-
公益法人所設醫院 Hospitals Affiliated with Charitable Corporation	-	-	-	-	-	-
私立西醫醫院 Private Western Medicine Hospitals	-	-	-	-	-	-
私立牙醫醫院 Private Dental Hospitals	-	-	-	-	-	-
私立中醫醫院 Private Chinese Medicine Hospitals	-	-	-	-	-	-

Table 62 Pharmacists and Assistant Pharmacists in Hospitals by Accreditation and Ownership, 2024 (Cont'd)

Unit: Persons

Accredited Hospitals						非評鑑醫院 Without Accreditation			
Pass in Accreditation of Children's Hospitals		牙醫醫院評鑑合格 Pass in Dental Hospital Accreditation				合計 Total	西醫醫院 Western Medicine Hospitals	牙醫醫院 Dental Hospitals	中醫醫院 Chinese Medicine Hospitals
District Hospitals		地區醫院 District Hospitals							
兒童教學醫院評鑑合格 Pass in Accreditation of Children's Teaching Hospitals	非教學 Non-Teaching Hospitals	計 Total	醫師及醫事人員類牙醫教學醫院評鑑合格 Pass in Accreditation of Dental Teaching Hospitals for Physicians and Medical Personnel	醫師類牙醫教學醫院評鑑合格 Pass in Accreditation of Dental Teaching Hospitals for Physicians	非教學 Non-Teaching Hospitals				
-	-	1	-	1	-	89	75	-	14
-	-	-	-	-	-	12	-	-	12
-	-	-	-	-	-	-	-	-	-
-	-	-	-	-	-	-	-	-	-
-	-	-	-	-	-	-	-	-	-
-	-	-	-	-	-	-	-	-	-
-	-	-	-	-	-	12	-	-	12
-	-	1	-	1	-	77	75	-	2
-	-	-	-	-	-	2	2	-	-
-	-	-	-	-	-	21	21	-	-
-	-	-	-	-	-	-	-	-	-
-	-	-	-	-	-	15	15	-	-
-	-	-	-	-	-	5	5	-	-
-	-	-	-	-	-	32	32	-	-
-	-	1	-	1	-	-	-	-	-
-	-	-	-	-	-	2	-	-	2

表 63 醫院護產人員數—按評鑑等級及權屬別分

民國113年底

單位：人

權屬別 Ownership	醫院 護產人員數 Nursing and Midwifery Personnel in Hospitals	評鑑醫院			
		合計 Total	醫院評鑑優等		
			計 Total	醫學中心 Medical Centers	區域醫院— 準醫學中心 Would-be Medical Centers (Regional Hospital)
總計 Total	121,868	120,994	43,610	43,610	-
公立醫院 Public Hospitals	38,742	38,726	15,503	15,503	-
部立及直轄市立醫院 MOHW & Municipality Hospitals	12,871	12,871	-	-	-
縣市立醫院 County & City Hospitals	46	46	-	-	-
公立醫學院校附設醫院 Public Medical College Hospitals	9,801	9,801	6,093	6,093	-
軍方醫院(民眾診療) Civilian Clinics of Military Hospitals	5,415	5,415	1,984	1,984	-
榮民醫院 Veterans General Hospitals	10,379	10,379	7,426	7,426	-
公立機關(構)附設醫院 Hospitals Affiliated with Public Agency	214	214	-	-	-
公立中醫醫院 Public Chinese Medicine Hospitals	16	-	-	-	-
非公立醫院 Non-Public Hospitals	83,126	82,268	28,107	28,107	-
醫療財團法人醫院 Hospitals Affiliated with Medical Care Foundation	46,589	46,583	19,980	19,980	-
醫療社團法人醫院 Hospitals Affiliated with Medical Care Corporation	10,285	9,985	-	-	-
宗教財團法人附設醫院 Religiously Affiliated Hospitals	1,135	1,135	-	-	-
私立醫學院校附設醫院 Private Medical College Hospitals	13,188	12,955	8,127	8,127	-
公益法人所設醫院 Hospitals Affiliated with Charitable Corporation	454	407	-	-	-
私立西醫醫院 Private Western Medicine Hospitals	11,456	11,194	-	-	-
私立牙醫醫院 Private Dental Hospitals	9	9	-	-	-
私立中醫醫院 Private Chinese Medicine Hospitals	10	-	-	-	-

附註：1. 本表護產人員係指護理師、護士、助產師及助產士。

2. 臺北市立聯合醫院各院區評鑑結果不一，以相同結果占多數者做為統計。

3. 臺北榮民總醫院五里分院評鑑等級合格項目有「精神科醫院評鑑合格」及「醫院評鑑合格(地區醫院)」兩項，統計資料分別計列。

4. 衛生福利部五里醫院評鑑等級合格項目有「精神科醫院評鑑合格」及「醫院評鑑合格(地區醫院)」兩項，統計資料分別計列。

Table 63 Nursing and Midwifery Personnel in Hospitals by Accreditation and Ownership, 2024

Unit: Persons

Accredited Hospitals							
Superior in Hospital Accreditation							
區域醫院 Regional Hospitals				地區醫院 District Hospitals			
小計 Subtotal	醫師及醫事人員類教學醫院評鑑合格 Pass in Accreditation of Teaching Hospitals for Physicians and Medical Personnel	醫事人員類(非醫師)教學醫院評鑑合格 Pass in Accreditation of Teaching Hospitals for Medical Personnel (Non-Physician)	非教學 Non-Teaching Hospitals	小計 Subtotal	醫師及醫事人員類教學醫院評鑑合格 Pass in Accreditation of Teaching Hospitals for Physicians and Medical Personnel	醫事人員類(非醫師)教學醫院評鑑合格 Pass in Accreditation of Teaching Hospitals for Medical Personnel (Non-Physician)	非教學 Non-Teaching Hospitals
-	-	-	-	-	-	-	-
-	-	-	-	-	-	-	-
-	-	-	-	-	-	-	-
-	-	-	-	-	-	-	-
-	-	-	-	-	-	-	-
-	-	-	-	-	-	-	-
-	-	-	-	-	-	-	-
-	-	-	-	-	-	-	-
-	-	-	-	-	-	-	-
-	-	-	-	-	-	-	-
-	-	-	-	-	-	-	-
-	-	-	-	-	-	-	-
-	-	-	-	-	-	-	-
-	-	-	-	-	-	-	-
-	-	-	-	-	-	-	-
-	-	-	-	-	-	-	-
-	-	-	-	-	-	-	-
-	-	-	-	-	-	-	-
-	-	-	-	-	-	-	-
-	-	-	-	-	-	-	-

Remark: 1. Numbers represented in Table 63 include Registered Professional Nurses, Registered Nurses, Registered Professional Midwives & Midwives.
 2. There are differences in Hospital accreditation among Medical departments of Taipei City Hospital. Descriptive statistics are computed to summarize the most similar outcome of accreditation.
 3. Yuli Veterans Hospital is accredited as two items: "Pass in Psychiatric Hospital Accreditation" and "Pass in Hospital Accreditation for District Hospital", so the statistics are listed separately.
 4. Yuli Hospital is accredited as two items: "Pass in Psychiatric Hospital Accreditation" and "Pass in Hospital Accreditation for District Hospital", so the statistics are listed separately.

表 63 醫院護產人員數—按評鑑等級及權屬別分(續1)

民國113年底

單位：人

權屬別 Ownership	評鑑醫院					
	醫院評鑑合格					
	計 Total	區域醫院— 準醫學中心 Would-be Medical Centers (Regional Hospital)	區域醫院 Regional Hospitals			
			小計 Subtotal	醫師及醫事人 員類教學醫院 評鑑合格 Pass in Accreditation of Teaching Hospitals for Physicians and Medical Personnel	醫事人員類(非 醫師)教學醫院 評鑑合格 Pass in Accreditation of Teaching Hospitals for Medical Personnel (Non- Physician)	非教學 Non-Teaching Hospitals
總計 Total	73,942	2,205	46,647	44,590	1,912	145
公立醫院 Public Hospitals	21,566	-	14,815	13,584	1,231	-
部立及直轄市立醫院 MOHW & Municipality Hospitals	11,776	-	9,393	8,352	1,041	-
縣市立醫院 County & City Hospitals	46	-	-	-	-	-
公立醫學院校附設醫院 Public Medical College Hospitals	3,339	-	2,288	2,288	-	-
軍方醫院(民眾診療) Civilian Clinics of Military Hospitals	3,238	-	2,478	2,288	190	-
榮民醫院 Veterans General Hospitals	2,953	-	656	656	-	-
公立機關(構)附設醫院 Hospitals Affiliated with Public Agency	214	-	-	-	-	-
公立中醫醫院 Public Chinese Medicine Hospitals	-	-	-	-	-	-
非公立醫院 Non-Public Hospitals	52,376	2,205	31,832	31,006	681	145
醫療財團法人醫院 Hospitals Affiliated with Medical Care Foundation	25,938	1,196	19,048	19,048	-	-
醫療社團法人醫院 Hospitals Affiliated with Medical Care Corporation	9,609	-	6,754	6,389	365	-
宗教財團法人附設醫院 Religiously Affiliated Hospitals	1,135	-	794	794	-	-
私立醫學院校附設醫院 Private Medical College Hospitals	4,602	1,009	2,852	2,536	316	-
公益法人所設醫院 Hospitals Affiliated with Charitable Corporation	220	-	-	-	-	-
私立西醫醫院 Private Western Medicine Hospitals	10,872	-	2,384	2,239	-	145
私立牙醫醫院 Private Dental Hospitals	-	-	-	-	-	-
私立中醫醫院 Private Chinese Medicine Hospitals	-	-	-	-	-	-

Table 63 Nursing and Midwifery Personnel in Hospitals by Accreditation and Ownership, 2024 (Cont.1)

Unit: Persons

Accredited Hospitals							
Pass in Hospital Accreditation				精神科醫院評鑑合格 Pass in Psychiatric Hospital Accreditation			
地區醫院 District Hospitals				計 Total	醫師及醫事人員 類精神科教學醫 院評鑑合格 Pass in Accreditation of Psychiatric Teaching Hospitals for Physicians and Medical Personnel	醫事人員類(非 醫師)精神科教 學醫院評鑑合格 Pass in Accreditation of Psychiatric Teaching Hospitals for Medical Personnel (Non- Physician)	非教學 Non-Teaching Hospitals
小計 Subtotal	醫師及醫事人員 類教學醫院評鑑 合格 Pass in Accreditation of Teaching Hospitals for Physicians and Medical Personnel	醫事人員類(非 醫師)教學醫院 評鑑合格 Pass in Accreditation of Teaching Hospitals for Medical Personnel (Non-Physician)	非教學 Non-Teaching Hospitals				
25,090	5,536	4,733	14,821	2,806	1,800	-	1,006
6,751	875	2,821	3,055	1,724	1,724	-	-
2,383	47	999	1,337	1,255	1,255	-	-
46	-	-	46	-	-	-	-
1,051	238	630	183	-	-	-	-
760	154	-	606	193	193	-	-
2,297	436	1,192	669	276	276	-	-
214	-	-	214	-	-	-	-
-	-	-	-	-	-	-	-
18,339	4,661	1,912	11,766	1,082	76	-	1,006
5,694	2,791	917	1,986	197	-	-	197
2,855	-	610	2,245	376	-	-	376
341	312	-	29	-	-	-	-
741	451	-	290	-	-	-	-
220	-	-	220	187	76	-	111
8,488	1,107	385	6,996	322	-	-	322
-	-	-	-	-	-	-	-
-	-	-	-	-	-	-	-

表 63 醫院護產人員數 — 按評鑑等級及權屬別分 (續2完)

民國113年底

單位：人

權屬別 Ownership	評鑑醫院					
	兒童醫院評鑑合格					
	計 Total	醫學中心 Medical Centers	區域醫院 Regional Hospitals			地區醫院
			小計 Subtotal	兒童教學醫院 評鑑合格 Pass in Accreditation of Children's Teaching Hospitals	非教學 Non-Teaching Hospitals	小計 Subtotal
總計 Total	1,063	1,063	-	-	-	-
公立醫院 Public Hospitals	369	369	-	-	-	-
部立及直轄市立醫院 MOHW & Municipality Hospitals	-	-	-	-	-	-
縣市立醫院 County & City Hospitals	-	-	-	-	-	-
公立醫學院校附設醫院 Public Medical College Hospitals	369	369	-	-	-	-
軍方醫院 (民眾診療) Civilian Clinics of Military Hospitals	-	-	-	-	-	-
榮民醫院 Veterans General Hospitals	-	-	-	-	-	-
公立機關(構)附設醫院 Hospitals Affiliated with Public Agency	-	-	-	-	-	-
公立中醫醫院 Public Chinese Medicine Hospitals	-	-	-	-	-	-
非公立醫院 Non-Public Hospitals	694	694	-	-	-	-
醫療財團法人醫院 Hospitals Affiliated with Medical Care Foundation	468	468	-	-	-	-
醫療社團法人醫院 Hospitals Affiliated with Medical Care Corporation	-	-	-	-	-	-
宗教財團法人附設醫院 Religiously Affiliated Hospitals	-	-	-	-	-	-
私立醫學院校附設醫院 Private Medical College Hospitals	226	226	-	-	-	-
公益法人所設醫院 Hospitals Affiliated with Charitable Corporation	-	-	-	-	-	-
私立西醫醫院 Private Western Medicine Hospitals	-	-	-	-	-	-
私立牙醫醫院 Private Dental Hospitals	-	-	-	-	-	-
私立中醫醫院 Private Chinese Medicine Hospitals	-	-	-	-	-	-

**Table 63 Nursing and Midwifery Personnel in Hospitals
by Accreditation and Ownership, 2024 (Cont'd)**

Unit: Persons

Accredited Hospitals						非評鑑醫院 Without Accreditation			
Pass in Accreditation of Children's Hospitals		牙醫醫院評鑑合格 Pass in Dental Hospital Accreditation				合計 Total	西醫醫院 Western Medicine Hospitals	牙醫醫院 Dental Hospitals	中醫醫院 Chinese Medicine Hospitals
District Hospitals		地區醫院 District Hospitals							
兒童教學醫院評鑑合格 Pass in Accreditation of Children's Teaching Hospitals	非教學 Non-Teaching Hospitals	計 Total	醫師及醫事人員類牙醫教學醫院評鑑合格 Pass in Accreditation of Dental Teaching Hospitals for Physicians and Medical Personnel	醫師類牙醫教學醫院評鑑合格 Pass in Accreditation of Dental Teaching Hospitals for Physicians	非教學 Non-Teaching Hospitals				
-	-	9	-	9	-	874	848	-	26
-	-	-	-	-	-	16	-	-	16
-	-	-	-	-	-	-	-	-	-
-	-	-	-	-	-	-	-	-	-
-	-	-	-	-	-	-	-	-	-
-	-	-	-	-	-	-	-	-	-
-	-	-	-	-	-	-	-	-	-
-	-	-	-	-	-	16	-	-	16
-	-	9	-	9	-	858	848	-	10
-	-	-	-	-	-	6	6	-	-
-	-	-	-	-	-	300	300	-	-
-	-	-	-	-	-	-	-	-	-
-	-	-	-	-	-	233	233	-	-
-	-	-	-	-	-	47	47	-	-
-	-	-	-	-	-	262	262	-	-
-	-	9	-	9	-	-	-	-	-
-	-	-	-	-	-	10	-	-	10

表 64 醫院醫檢人員數－按評鑑等級及權屬別分

民國113年底

單位：人

權屬別 Ownership	醫院醫事 檢驗人員數 Medical Laboratory Scientists & Technicians in Hospitals	評鑑醫院			
		合計 Total	醫院評鑑優等		
			計 Total	醫學中心 Medical Centers	區域醫院－ 準醫學中心 Would-be Medical Centers (Regional Hospital)
總計 Total	8,228	8,174	3,070	3,070	-
公立醫院 Public Hospitals	2,806	2,805	1,259	1,259	-
部立及直轄市立醫院 MOHW & Municipality Hospitals	846	846	-	-	-
縣市立醫院 County & City Hospitals	7	7	-	-	-
公立醫學院校附設醫院 Public Medical College Hospitals	756	756	504	504	-
軍方醫院(民眾診療) Civilian Clinics of Military Hospitals	408	408	165	165	-
榮民醫院 Veterans General Hospitals	769	769	590	590	-
公立機關(構)附設醫院 Hospitals Affiliated with Public Agency	19	19	-	-	-
公立中醫醫院 Public Chinese Medicine Hospitals	1	-	-	-	-
非公立醫院 Non-Public Hospitals	5,422	5,369	1,811	1,811	-
醫療財團法人醫院 Hospitals Affiliated with Medical Care Foundation	2,784	2,784	1,241	1,241	-
醫療社團法人醫院 Hospitals Affiliated with Medical Care Corporation	709	694	-	-	-
宗教財團法人附設醫院 Religiously Affiliated Hospitals	111	111	-	-	-
私立醫學院校附設醫院 Private Medical College Hospitals	906	888	570	570	-
公益法人所設醫院 Hospitals Affiliated with Charitable Corporation	32	29	-	-	-
私立西醫醫院 Private Western Medicine Hospitals	880	863	-	-	-
私立牙醫醫院 Private Dental Hospitals	-	-	-	-	-
私立中醫醫院 Private Chinese Medicine Hospitals	-	-	-	-	-

附註：1.本表醫檢人員係指醫事檢驗師及醫事檢驗生。

2.臺北市立聯合醫院各院區評鑑結果不一，以相同結果占多數者做為統計。

3.臺北榮民總醫院五里分院評鑑等級合格項目有「精神科醫院評鑑合格」及「醫院評鑑合格(地區醫院)」兩項，統計資料分別計列。

4.衛生福利部五里醫院評鑑等級合格項目有「精神科醫院評鑑合格」及「醫院評鑑合格(地區醫院)」兩項，統計資料分別計列。

表 64 醫院醫檢人員數 — 按評鑑等級及權屬別分 (續1)

民國113年底

單位：人

權屬別 Ownership	評鑑醫院					
	醫院評鑑合格					
	計 Total	區域醫院— 準醫學中心 Would-be Medical Centers (Regional Hospital)	區域醫院 Regional Hospitals			
			小計 Subtotal	醫師及醫事人員 類教學醫院評鑑 合格 Pass in Accreditation of Teaching Hospitals for Physicians and Medical Personnel	醫事人員類(非 醫師)教學醫院 評鑑合格 Pass in Accreditation of Teaching Hospitals for Medical Personnel (Non- Physician)	非教學 Non-Teaching Hospitals
總計 Total	5,028	144	3,003	2,854	134	15
公立醫院 Public Hospitals	1,499	-	1,008	931	77	-
部立及直轄市立醫院 MOHW & Municipality Hospitals	817	-	614	557	57	-
縣市立醫院 County & City Hospitals	7	-	-	-	-	-
公立醫學院校附設醫院 Public Medical College Hospitals	239	-	166	166	-	-
軍方醫院(民眾診療) Civilian Clinics of Military Hospitals	238	-	183	163	20	-
榮民醫院 Veterans General Hospitals	179	-	45	45	-	-
公立機關(構)附設醫院 Hospitals Affiliated with Public Agency	19	-	-	-	-	-
公立中醫醫院 Public Chinese Medicine Hospitals	-	-	-	-	-	-
非公立醫院 Non-Public Hospitals	3,529	144	1,995	1,923	57	15
醫療財團法人醫院 Hospitals Affiliated with Medical Care Foundation	1,531	71	1,096	1,096	-	-
醫療社團法人醫院 Hospitals Affiliated with Medical Care Corporation	693	-	470	452	18	-
宗教財團法人附設醫院 Religiously Affiliated Hospitals	111	-	86	86	-	-
私立醫學院校附設醫院 Private Medical College Hospitals	308	73	184	145	39	-
公益法人所設醫院 Hospitals Affiliated with Charitable Corporation	24	-	-	-	-	-
私立西醫醫院 Private Western Medicine Hospitals	862	-	159	144	-	15
私立牙醫醫院 Private Dental Hospitals	-	-	-	-	-	-
私立中醫醫院 Private Chinese Medicine Hospitals	-	-	-	-	-	-

Table 64 Medical Laboratory Personnel in Hospitals by Accreditation and Ownership, 2024 (Cont.1)

Unit: Persons

Accredited Hospitals							
Pass in Hospital Accreditation				精神科醫院評鑑合格 Pass in Psychiatric Hospital Accreditation			
地區醫院 District Hospitals				計 Total	醫師及醫事人員 類精神科教學醫 院評鑑合格 Pass in Accreditation of Psychiatric Teaching Hospitals for Physicians and Medical Personnel	醫事人員類(非醫 師)精神科教學醫 院評鑑合格 Pass in Accreditation of Psychiatric Teaching Hospitals for Medical Personnel (Non-Physician)	非教學 Non-Teaching Hospitals
小計 Subtotal	醫師及醫事人員 類教學醫院評鑑 合格 Pass in Accreditation of Teaching Hospitals for Physicians and Medical Personnel	醫事人員類(非 醫師)教學醫院 評鑑合格 Pass in Accreditation of Teaching Hospitals for Medical Personnel (Non- Physician)	非教學 Non-Teaching Hospitals				
1,881	367	332	1,182	60	53	-	7
491	78	203	210	51	51	-	-
203	14	93	96	32	32	-	-
7	-	-	7	-	-	-	-
73	15	48	10	-	-	-	-
55	12	-	43	5	5	-	-
134	37	62	35	14	14	-	-
19	-	-	19	-	-	-	-
-	-	-	-	-	-	-	-
1,390	289	129	972	9	2	-	7
364	136	60	168	2	-	-	2
223	-	36	187	1	-	-	1
25	21	-	4	-	-	-	-
51	27	-	24	-	-	-	-
24	-	-	24	5	2	-	3
703	105	33	565	1	-	-	1
-	-	-	-	-	-	-	-
-	-	-	-	-	-	-	-

表 64 醫院醫檢人員數 — 按評鑑等級及權屬別分 (續2完)

民國113年底

單位：人

權屬別 Ownership	評鑑醫院					
	兒童醫院評鑑合格					
	計 Total	醫學中心 Medical Centers	區域醫院 Regional Hospitals		地區醫院	
			小計 Subtotal	兒童教學醫院 評鑑合格 Pass in Accreditation of Children's Teaching Hospitals	非教學 Non-Teaching Hospitals	小計 Subtotal
總計 Total	33	33	-	-	-	-
公立醫院 Public Hospitals	13	13	-	-	-	-
部立及直轄市立醫院 MOHW & Municipality Hospitals	-	-	-	-	-	-
縣市立醫院 County & City Hospitals	-	-	-	-	-	-
公立醫學院校附設醫院 Public Medical College Hospitals	13	13	-	-	-	-
軍方醫院(民眾診療) Civilian Clinics of Military Hospitals	-	-	-	-	-	-
榮民醫院 Veterans General Hospitals	-	-	-	-	-	-
公立機關(構)附設醫院 Hospitals Affiliated with Public Agency	-	-	-	-	-	-
公立中醫醫院 Public Chinese Medicine Hospitals	-	-	-	-	-	-
非公立醫院 Non-Public Hospitals	20	20	-	-	-	-
醫療財團法人醫院 Hospitals Affiliated with Medical Care Foundation	10	10	-	-	-	-
醫療社團法人醫院 Hospitals Affiliated with Medical Care Corporation	-	-	-	-	-	-
宗教財團法人附設醫院 Religiously Affiliated Hospitals	-	-	-	-	-	-
私立醫學院校附設醫院 Private Medical College Hospitals	10	10	-	-	-	-
公益法人所設醫院 Hospitals Affiliated with Charitable Corporation	-	-	-	-	-	-
私立西醫醫院 Private Western Medicine Hospitals	-	-	-	-	-	-
私立牙醫醫院 Private Dental Hospitals	-	-	-	-	-	-
私立中醫醫院 Private Chinese Medicine Hospitals	-	-	-	-	-	-

Table 64 Medical Laboratory Personnel in Hospitals by Accreditation and Ownership, 2024 (Cont'd)

Unit: Persons

Accredited Hospitals						非評鑑醫院 Without Accreditation			
Pass in Accreditation of Children's Hospitals		牙醫醫院評鑑合格 Pass in Dental Hospital Accreditation				合計 Total	西醫醫院 Western Medicine Hospitals	牙醫醫院 Dental Hospitals	中醫醫院 Chinese Medicine Hospitals
District Hospitals		地區醫院 District Hospitals							
兒童教學醫院評鑑合格 Pass in Accreditation of Children's Teaching Hospitals	非教學 Non-Teaching Hospitals	計 Total	醫師及醫事人員類牙醫教學醫院評鑑合格 Pass in Accreditation of Dental Teaching Hospitals for Physicians and Medical Personnel	醫師類牙醫教學醫院評鑑合格 Pass in Accreditation of Dental Teaching Hospitals for Physicians	非教學 Non-Teaching Hospitals				
-	-	-	-	-	-	54	53	-	1
-	-	-	-	-	-	1	-	-	1
-	-	-	-	-	-	-	-	-	-
-	-	-	-	-	-	-	-	-	-
-	-	-	-	-	-	-	-	-	-
-	-	-	-	-	-	-	-	-	-
-	-	-	-	-	-	-	-	-	-
-	-	-	-	-	-	1	-	-	1
-	-	-	-	-	-	53	53	-	-
-	-	-	-	-	-	-	-	-	-
-	-	-	-	-	-	15	15	-	-
-	-	-	-	-	-	-	-	-	-
-	-	-	-	-	-	18	18	-	-
-	-	-	-	-	-	3	3	-	-
-	-	-	-	-	-	17	17	-	-
-	-	-	-	-	-	-	-	-	-
-	-	-	-	-	-	-	-	-	-

表 65 醫院治療師(生)數-按評鑑等級及權屬別分

民國113年底

單位：人

權屬別 Ownership	醫院治療師(生)數 Therapy Personnel in Hospitals	評鑑醫院			
		合計 Total	醫院評鑑優等		
			計 Total	醫學中心 Medical Centers	區域醫院— 準醫學中心 Would-be Medical Centers (Regional Hospital)
總計 Total	11,212	11,041	2,732	2,732	-
公立醫院 Public Hospitals	3,244	3,244	814	814	-
部立及直轄市立醫院 MOHW & Municipality Hospitals	1,420	1,420	-	-	-
縣市立醫院 County & City Hospitals	10	10	-	-	-
公立醫學院校附設醫院 Public Medical College Hospitals	656	656	349	349	-
軍方醫院(民眾診療) Civilian Clinics of Military Hospitals	383	383	110	110	-
榮民醫院 Veterans General Hospitals	738	738	355	355	-
公立機關(構)附設醫院 Hospitals Affiliated with Public Agency	37	37	-	-	-
公立中醫醫院 Public Chinese Medicine Hospitals	-	-	-	-	-
非公立醫院 Non-Public Hospitals	7,968	7,797	1,918	1,918	-
醫療財團法人醫院 Hospitals Affiliated with Medical Care Foundation	3,616	3,614	1,326	1,326	-
醫療社團法人醫院 Hospitals Affiliated with Medical Care Corporation	1,079	1,039	-	-	-
宗教財團法人附設醫院 Religiously Affiliated Hospitals	111	111	-	-	-
私立醫學院校附設醫院 Private Medical College Hospitals	1,090	1,077	592	592	-
公益法人所設醫院 Hospitals Affiliated with Charitable Corporation	121	92	-	-	-
私立西醫醫院 Private Western Medicine Hospitals	1,950	1,863	-	-	-
私立牙醫醫院 Private Dental Hospitals	1	1	-	-	-
私立中醫醫院 Private Chinese Medicine Hospitals	-	-	-	-	-

附註：1.本表治療師(生)係指物理治療師(生)、職能治療師(生)、臨床/諮商心理師、呼吸治療師、語言治療師、聽力師、牙體技術師(生)及驗光師(生)。

2.臺北市立聯合醫院各院區評鑑結果不一，以相同結果占多數者做為統計。

3.臺北榮民總醫院五里分院評鑑等級合格項目有「精神科醫院評鑑合格」及「醫院評鑑合格(地區醫院)」兩項，統計資料分別計列。

4.衛生福利部五里醫院評鑑等級合格項目有「精神科醫院評鑑合格」及「醫院評鑑合格(地區醫院)」兩項，統計資料分別計列。

Table 65 Therapy Personnel in Hospitals by Accreditation and Ownership, 2024

Unit: Persons

Accredited Hospitals							
Superior in Hospital Accreditation							
區域醫院 Regional Hospitals				地區醫院 District Hospitals			
小計 Subtotal	醫師及醫事人員 類教學醫院評鑑 合格 Pass in Accreditation of Teaching Hospitals for Physicians and Medical Personnel	醫事人員類(非 醫師)教學醫院 評鑑合格 Pass in Accreditation of Teaching Hospitals for Medical Personnel (Non-Physician)	非教學 Non-Teaching Hospitals	小計 Subtotal	醫師及醫事人員 類教學醫院評鑑 合格 Pass in Accreditation of Teaching Hospitals for Physicians and Medical Personnel	醫事人員類(非 醫師)教學醫院 評鑑合格 Pass in Accreditation of Teaching Hospitals for Medical Personnel (Non-Physician)	非教學 Non-Teaching Hospitals
-	-	-	-	-	-	-	-
-	-	-	-	-	-	-	-
-	-	-	-	-	-	-	-
-	-	-	-	-	-	-	-
-	-	-	-	-	-	-	-
-	-	-	-	-	-	-	-
-	-	-	-	-	-	-	-
-	-	-	-	-	-	-	-
-	-	-	-	-	-	-	-
-	-	-	-	-	-	-	-
-	-	-	-	-	-	-	-
-	-	-	-	-	-	-	-
-	-	-	-	-	-	-	-
-	-	-	-	-	-	-	-
-	-	-	-	-	-	-	-
-	-	-	-	-	-	-	-
-	-	-	-	-	-	-	-
-	-	-	-	-	-	-	-
-	-	-	-	-	-	-	-
-	-	-	-	-	-	-	-
-	-	-	-	-	-	-	-
-	-	-	-	-	-	-	-
-	-	-	-	-	-	-	-
-	-	-	-	-	-	-	-
-	-	-	-	-	-	-	-
-	-	-	-	-	-	-	-
-	-	-	-	-	-	-	-
-	-	-	-	-	-	-	-

Remark: 1. Numbers represented in Table 65 include Physiotherapists, Physiotherapy Technicians, Occupational Therapists, Occupational Therapy Technicians, Counseling Psychologists, Respiratory Therapists, Speech Therapists, Audiologists, Dental Technologists/Technicians, Opticians and Optometric Technicians.
 2. There are differences in Hospital accreditation among Medical departments of Taipei City Hospital. Descriptive statistics are computed to summarize the most similar outcome of accreditation.
 3. Yuli Veterans Hospital is accredited as two items: "Pass in Psychiatric Hospital Accreditation" and "Pass in Hospital Accreditation for District Hospital", so the statistics are listed separately.
 4. Yuli Hospital is accredited as two items: "Pass in Psychiatric Hospital Accreditation" and "Pass in Hospital Accreditation for District Hospital", so the statistics are listed separately.

表 65 醫院治療師(生)數—按評鑑等級及權屬別分(續1)

民國113年底

單位：人

權屬別 Ownership	評鑑醫院					
	醫院評鑑合格					
	計 Total	區域醫院— 準醫學中心 Medical Centers (Regional Hospital)	區域醫院 Regional Hospitals			
			小計 Subtotal	醫師及醫事人 員類教學醫院 評鑑合格 Pass in Accreditation of Teaching Hospitals for Physicians and Medical Personnel	醫事人員類(非 醫師)教學醫院 評鑑合格 Pass in Accreditation of Teaching Hospitals for Medical Personnel (Non- Physician)	非教學 Non-Teaching Hospitals
總計 Total	7,723	160	3,824	3,632	173	19
公立醫院 Public Hospitals	2,165	-	1,322	1,190	132	-
部立及直轄市立醫院 MOHW & Municipality Hospitals	1,207	-	878	779	99	-
縣市立醫院 County & City Hospitals	10	-	-	-	-	-
公立醫學院校附設醫院 Public Medical College Hospitals	280	-	172	172	-	-
軍方醫院(民眾診療) Civilian Clinics of Military Hospitals	248	-	190	157	33	-
榮民醫院 Veterans General Hospitals	383	-	82	82	-	-
公立機關(構)附設醫院 Hospitals Affiliated with Public Agency	37	-	-	-	-	-
公立中醫醫院 Public Chinese Medicine Hospitals	-	-	-	-	-	-
非公立醫院 Non-Public Hospitals	5,558	160	2,502	2,442	41	19
醫療財團法人醫院 Hospitals Affiliated with Medical Care Foundation	2,205	72	1,501	1,501	-	-
醫療社團法人醫院 Hospitals Affiliated with Medical Care Corporation	947	-	520	499	21	-
宗教財團法人附設醫院 Religiously Affiliated Hospitals	111	-	70	70	-	-
私立醫學院校附設醫院 Private Medical College Hospitals	463	88	234	214	20	-
公益法人所設醫院 Hospitals Affiliated with Charitable Corporation	50	-	-	-	-	-
私立西醫醫院 Private Western Medicine Hospitals	1,782	-	177	158	-	19
私立牙醫醫院 Private Dental Hospitals	-	-	-	-	-	-
私立中醫醫院 Private Chinese Medicine Hospitals	-	-	-	-	-	-

Table 65 Therapy Personnel in Hospitals by Accreditation and Ownership, 2024 (Cont.1)

Unit: Persons

Accredited Hospitals							
Pass in Hospital Accreditation				精神科醫院評鑑合格 Pass in Psychiatric Hospital Accreditation			
地區醫院 District Hospitals				計 Total	醫師及醫事人員 類精神科教學醫 院評鑑合格 Pass in Accreditation of Psychiatric Teaching Hospitals for Physicians and Medical Personnel	醫事人員類(非醫 師)精神科教學醫 院評鑑合格 Pass in Accreditation of Psychiatric Teaching Hospitals for Medical Personnel (Non-Physician)	非教學 Non-Teaching Hospitals
小計 Subtotal	醫師及醫事人員 類教學醫院評鑑 合格 Pass in Accreditation of Teaching Hospitals for Physicians and Medical Personnel	醫事人員類(非 醫師)教學醫院 評鑑合格 Pass in Accreditation of Teaching Hospitals for Medical Personnel (Non- Physician)	非教學 Non-Teaching Hospitals				
3,739	518	541	2,680	574	328	-	246
843	60	325	458	314	314	-	-
329	1	135	193	248	248	-	-
10	-	-	10	-	-	-	-
108	25	50	33	-	-	-	-
58	4	-	54	25	25	-	-
301	30	140	131	41	41	-	-
37	-	-	37	-	-	-	-
-	-	-	-	-	-	-	-
2,896	458	216	2,222	260	14	-	246
632	265	111	256	45	-	-	45
427	-	63	364	92	-	-	92
41	32	-	9	-	-	-	-
141	43	-	98	-	-	-	-
50	-	-	50	42	14	-	28
1,605	118	42	1,445	81	-	-	81
-	-	-	-	-	-	-	-
-	-	-	-	-	-	-	-

表 65 醫院治療師(生)數—按評鑑等級及權屬別分(續2完)

民國113年底

單位：人

權屬別 Ownership	評鑑醫院					
	兒童醫院評鑑合格					
	計 Total	醫學中心 Medical Centers	區域醫院 Regional Hospitals			地區醫院
			小計 Subtotal	兒童教學醫院 評鑑合格 Pass in Accreditation of Children's Teaching Hospitals	非教學 Non-Teaching Hospitals	小計 Subtotal
總計 Total	87	87	-	-	-	-
公立醫院 Public Hospitals	27	27	-	-	-	-
部立及直轄市立醫院 MOHW & Municipality Hospitals	-	-	-	-	-	-
縣市立醫院 County & City Hospitals	-	-	-	-	-	-
公立醫學院校附設醫院 Public Medical College Hospitals	27	27	-	-	-	-
軍方醫院(民眾診療) Civilian Clinics of Military Hospitals	-	-	-	-	-	-
榮民醫院 Veterans General Hospitals	-	-	-	-	-	-
公立機關(構)附設醫院 Hospitals Affiliated with Public Agency	-	-	-	-	-	-
公立中醫醫院 Public Chinese Medicine Hospitals	-	-	-	-	-	-
非公立醫院 Non-Public Hospitals	60	60	-	-	-	-
醫療財團法人醫院 Hospitals Affiliated with Medical Care Foundation	38	38	-	-	-	-
醫療社團法人醫院 Hospitals Affiliated with Medical Care Corporation	-	-	-	-	-	-
宗教財團法人附設醫院 Religiously Affiliated Hospitals	-	-	-	-	-	-
私立醫學院校附設醫院 Private Medical College Hospitals	22	22	-	-	-	-
公益法人所設醫院 Hospitals Affiliated with Charitable Corporation	-	-	-	-	-	-
私立西醫醫院 Private Western Medicine Hospitals	-	-	-	-	-	-
私立牙醫醫院 Private Dental Hospitals	-	-	-	-	-	-
私立中醫醫院 Private Chinese Medicine Hospitals	-	-	-	-	-	-

Table 65 Therapy Personnel in Hospitals by Accreditation and Ownership, 2024 (Cont'd)

Unit: Persons

Accredited Hospitals						非評鑑醫院 Without Accreditation			
Pass in Accreditation of Children's Hospitals		牙醫醫院評鑑合格 Pass in Dental Hospital Accreditation				合計 Total	西醫醫院 Western Medicine Hospitals	牙醫醫院 Dental Hospitals	中醫醫院 Chinese Medicine Hospitals
District Hospitals		地區醫院 District Hospitals							
兒童教學醫院評鑑合格 Pass in Accreditation of Children's Teaching Hospitals	非教學 Non-Teaching Hospitals	計 Total	醫師及醫事人員類牙醫教學醫院評鑑合格 Pass in Accreditation of Dental Teaching Hospitals for Physicians and Medical Personnel	醫師類牙醫教學醫院評鑑合格 Pass in Accreditation of Dental Teaching Hospitals for Physicians	非教學 Non-Teaching Hospitals				
-	-	1	-	1	-	171	171	-	-
-	-	-	-	-	-	-	-	-	-
-	-	-	-	-	-	-	-	-	-
-	-	-	-	-	-	-	-	-	-
-	-	-	-	-	-	-	-	-	-
-	-	-	-	-	-	-	-	-	-
-	-	-	-	-	-	-	-	-	-
-	-	-	-	-	-	-	-	-	-
-	-	1	-	1	-	171	171	-	-
-	-	-	-	-	-	2	2	-	-
-	-	-	-	-	-	40	40	-	-
-	-	-	-	-	-	-	-	-	-
-	-	-	-	-	-	13	13	-	-
-	-	-	-	-	-	29	29	-	-
-	-	-	-	-	-	87	87	-	-
-	-	1	-	1	-	-	-	-	-
-	-	-	-	-	-	-	-	-	-

表 66 醫院未具醫事專門職業證書工作人數統計－按權屬別分

民國113年底

單位：人

權屬別 Ownership	總計 Total	醫療輔助技術人員 Medical Aid Technicians		工程技術人員 Engineering Technicians	
		感染控制 Infection Control	其他(如核子醫學人員、醫學物理人員等) Others	醫學臨床工程 Medical Clinical Engineering	其他(如工務建築等) Others (e.g. Construction)
總計 Total	76,241	317	3,525	630	2,580
公立醫院 Public Hospitals	23,137	51	418	153	679
部立及直轄市立醫院 MOHW & Municipality Hospitals	9,259	20	62	37	211
縣市立醫院 County & City Hospitals	88	-	-	-	-
公立醫學院校附設醫院 Public Medical College Hospitals	5,413	5	116	72	195
軍方醫院(民眾診療) Civilian Clinics of Military Hospitals	3,067	26	10	13	97
榮民醫院 Veterans General Hospitals	5,128	-	230	31	159
公立機關(構)附設醫院 Hospitals Affiliated with Public Agency	163	-	-	-	17
公立中醫醫院 Public Chinese Medicine Hospitals	19	-	-	-	-
非公立醫院 Non-Public Hospitals	53,104	266	3,107	477	1,901
醫療財團法人醫院 Hospitals Affiliated with Medical Care Foundation	28,564	85	1,825	283	1,107
醫療社團法人醫院 Hospitals Affiliated with Medical Care Corporation	7,231	33	600	99	198
宗教財團法人附設醫院 Religiously Affiliated Hospitals	1,014	2	-	5	39
私立醫學院校附設醫院 Private Medical College Hospitals	7,349	23	321	54	271
公益法人所設醫院 Hospitals Affiliated with Charitable Corporation	369	5	21	1	18
私立西醫醫院 Private Western Medicine Hospitals	8,557	117	340	34	268
私立牙醫醫院 Private Dental Hospitals	6	1	-	1	-
私立中醫醫院 Private Chinese Medicine Hospitals	14	-	-	-	-

Table 66 Non-Medical Professional Personnel in Hospitals by Ownership, 2024

Unit: Persons

醫務行政人員 Medical Administrative Personnel	一般行政人員 Regular Administrative Personnel	資訊技術人員 Information Technicians	研究人員 Researchers	照顧服務員 Caregivers	其他人員 Others
19,519	26,006	3,275	3,071	5,109	12,209
6,032	7,682	1,077	865	2,538	3,642
2,006	3,141	235	188	1,704	1,655
31	37	3	-	8	9
1,209	1,976	309	394	144	993
1,392	832	157	9	224	307
1,357	1,640	364	274	432	641
32	45	8	-	26	35
5	11	1	-	-	2
13,487	18,324	2,198	2,206	2,571	8,567
6,395	10,506	1,109	1,553	1,097	4,604
2,309	2,161	386	53	432	960
281	252	19	6	29	381
1,464	2,728	353	550	82	1,503
113	61	10	-	23	117
2,913	2,612	320	44	908	1,001
2	1	1	-	-	-
10	3	-	-	-	1

表 67 醫院未具醫事專門職業證書工作人員人數統計－按型態別分

民國113年底

單位：人

型態別 Category	總計 Total	醫療輔助技術人員 Medical Aid Technicians		工程技術人員 Engineering Technicians	
		感染控制 Infection Control	其他(如核子醫學人員、醫學物理人員等) Others	醫學臨床工程 Medical Clinical Engineering	其他 (如工務建築等) Others (e.g. Construction)
總計 Total	76,241	317	3,525	630	2,580
綜合醫院 General Hospitals	60,499	163	3,202	583	1,994
醫院 Hospitals	12,761	121	303	43	495
專科醫院 Speciality Hospitals	107	3	6	-	6
精神科醫院 Psychiatric Hospitals	2,402	25	9	3	60
精神科教學醫院 Psychiatric Teaching Hospitals	65	1	-	-	2
慢性醫院 Chronic Hospitals	360	3	2	-	22
牙醫醫院 Dental Hospitals	6	1	-	1	-
中醫醫院 Chinese Medicine Hospitals	41	-	3	-	1

Table 67 Non-Medical Professional Personnel in Hospitals by Category, 2024

Unit: Persons

醫務行政人員 Medical Administrative Personnel	一般行政人員 Regular Administrative Personnel	資訊技術人員 Information Technicians	研究人員 Researchers	照顧服務員 Caregivers	其他人員 Others
19,519	26,006	3,275	3,071	5,109	12,209
14,991	21,205	2,829	2,941	3,037	9,554
4,050	4,151	372	89	1,439	1,698
31	32	5	-	9	15
342	519	52	41	519	832
20	2	2	-	-	38
65	81	13	-	105	69
2	1	1	-	-	-
18	15	1	-	-	3

表 68 醫院未具醫事專門職業證書工作人數統計－按評鑑等級別分

民國113年底

單位：人

評鑑等級 Accreditation	總計 Total	醫療輔助技術人員 Medical Aid Technicians		工程技術人員 Engineering Technicians	
		感染控制 Infection Control	其他(如核子醫學人員、醫學物理人員等) Others	醫學臨床工程 Medical Clinical Engineering	其他(如工務建築等) Others(e.g. Construction)
總計 Total	76,241	317	3,525	630	2,580
評鑑醫院 Accredited Hospitals	75,633	309	3,519	628	2,551
醫院評鑑優等 Superior in Hospital Accreditation	23,390	39	1,068	250	796
醫學中心 Medical Centers	23,390	39	1,068	250	796
區域醫院－準醫學中心 Would-be Medical Centers (Regional Hospital)	-	-	-	-	-
區域醫院 Regional Hospitals	-	-	-	-	-
醫師及醫事人員類教學醫院評鑑合格 Pass in Accreditation of Teaching Hospitals for Physicians and Medical Personnel	-	-	-	-	-
醫事人員類(非醫師)教學醫院評鑑合格 Pass in Accreditation of Teaching Hospitals for Medical Personnel (Non-Physician)	-	-	-	-	-
非教學 Non-Teaching Hospitals	-	-	-	-	-
地區醫院 District Hospitals	-	-	-	-	-
醫師及醫事人員類教學醫院評鑑合格 Pass in Accreditation of Teaching Hospitals for Physicians and Medical Personnel	-	-	-	-	-
醫事人員類(非醫師)教學醫院評鑑合格 Pass in Accreditation of Teaching Hospitals for Medical Personnel (Non-Physician)	-	-	-	-	-
非教學 Non-Teaching Hospitals	-	-	-	-	-
醫院評鑑合格 Pass in Hospital Accreditation	50,062	240	2,445	373	1,696
區域醫院－準醫學中心 Would-be Medical Centers (Regional Hospital)	1,319	1	36	14	46
區域醫院 Regional Hospitals	29,109	93	1,807	279	939
醫師及醫事人員類教學醫院評鑑合格 Pass in Accreditation of Teaching Hospitals for Physicians and Medical Personnel	27,554	83	1,776	273	901
醫事人員類(非醫師)教學醫院評鑑合格 Pass in Accreditation of Teaching Hospitals for Medical Personnel (Non-Physician)	1,447	7	1	5	34
非教學 Non-Teaching Hospitals	108	3	30	1	4

附註：1.臺北市立聯合醫院各院區評鑑結果不一，以相同結果占多數者做為統計。

2.臺北榮民總醫院玉里分院評鑑等級合格項目有「精神科醫院評鑑合格」及「醫院評鑑合格(地區醫院)」兩項，統計資料分別計列。

3.衛生福利部玉里醫院評鑑等級合格項目有「精神科醫院評鑑合格」及「醫院評鑑合格(地區醫院)」兩項，統計資料分別計列。

Table 68 Non-Medical Professional Personnel in Hospitals by Accreditation, 2024

Unit: Persons

醫務行政人員 Medical Administrative Personnel	一般行政人員 Regular Administrative Personnel	資訊技術人員 Information Technicians	研究人員 Researchers	照顧服務員 Caregivers	其他人員 Others
19,519	26,006	3,275	3,071	5,109	12,209
19,368	25,783	3,264	3,070	5,012	12,129
4,844	8,356	1,315	2,125	478	4,119
4,844	8,356	1,315	2,125	478	4,119
-	-	-	-	-	-
-	-	-	-	-	-
-	-	-	-	-	-
-	-	-	-	-	-
-	-	-	-	-	-
-	-	-	-	-	-
-	-	-	-	-	-
-	-	-	-	-	-
-	-	-	-	-	-
14,107	16,965	1,894	907	4,222	7,213
498	543	61	76	-	44
7,643	9,904	1,220	734	1,973	4,517
7,069	9,540	1,171	734	1,686	4,321
541	357	46	-	284	172
33	7	3	-	3	24

表 68 醫院未具醫事專門職業證書工作人數統計－按評鑑等級分(續)

民國113年底

單位：人

評鑑等級 Accreditation	總計 Total	醫療輔助技術人員 Medical Aid Technicians		工程技術人員 Engineering Technicians	
		感染控制 Infection Control	其他(如核子醫學人員、醫學物理人員等) Others	醫學臨床工程 Medical Clinical Engineering	其他(如工務建築等) Others(e.g. Construction)
地區醫院 District Hospitals	19,634	146	602	80	711
醫師及醫事人員類教學醫院評鑑合格 Pass in Accreditation of Teaching Hospitals for Physicians and Medical Personnel	3,704	22	143	28	191
醫事人員類(非醫師)教學醫院評鑑合格 Pass in Accreditation of Teaching Hospitals for Medical Personnel (Non-Physician)	3,599	6	52	17	108
非教學 Non-Teaching Hospitals	12,331	118	407	35	412
精神科醫院評鑑合格 Pass in Psychiatric Hospital Accreditation	2,606	28	9	2	64
醫師及醫事人員類精神科教學醫院評鑑合格 Pass in Accreditation of Psychiatric Teaching Hospitals for Physicians and Medical Personnel	1,600	14	6	-	20
醫事人員類(非醫師)精神科教學醫院評鑑合格 Pass in Accreditation of Psychiatric Teaching Hospitals for Medical Personnel (Non-Physician)	-	-	-	-	-
非教學 Non-Teaching Hospitals	1,006	14	3	2	44
兒童醫院評鑑合格 Pass in Accreditation of Children's Hospitals	105	1	3	2	1
醫學中心 Medical Centers	105	1	3	2	1
區域醫院 Regional Hospitals	-	-	-	-	-
兒童教學醫院評鑑合格 Pass in Accreditation of Children's Teaching Hospitals	-	-	-	-	-
非教學 Non-Teaching Hospitals	-	-	-	-	-
地區醫院 District Hospitals	-	-	-	-	-
兒童教學醫院評鑑合格 Pass in Accreditation of Children's Teaching Hospitals	-	-	-	-	-
非教學 Non-Teaching Hospitals	-	-	-	-	-
牙醫醫院評鑑合格 Pass in Dental Hospital Accreditation	6	1	-	1	-
地區醫院 District Hospitals	6	1	-	1	-
醫師及醫事人員類牙醫教學醫院評鑑合格 Pass in Accreditation of Dental Teaching Hospitals for Physicians and Medical Personnel	-	-	-	-	-
醫師類牙醫教學醫院評鑑合格 Pass in Accreditation of Dental Teaching Hospitals for Physicians	6	1	-	1	-
非教學 Non-Teaching Hospitals	-	-	-	-	-
非評鑑醫院 Hospitals Without Accreditation	608	8	6	2	29
西醫醫院 Western Medicine Hospitals	575	8	6	2	29
牙醫醫院 Dental Hospitals	-	-	-	-	-
中醫醫院 Chinese Medicine Hospitals	33	-	-	-	-

Table 68 Non-Medical Professional Personnel in Hospitals by Accreditation, 2024 (Cont.)

Unit: Persons

醫務行政人員 Medical Administrative Personnel	一般行政人員 Regular Administrative Personnel	資訊技術人員 Information Technicians	研究人員 Researchers	照顧服務員 Caregivers	其他人員 (含駐衛警、 保全、技工、 工友、司機) Others
5,966	6,518	613	97	2,249	2,652
1,002	1,611	135	55	113	404
949	1,386	120	8	501	452
4,015	3,521	358	34	1,635	1,796
460	539	61	41	524	878
273	354	37	39	394	463
-	-	-	-	-	-
187	185	24	2	130	415
26	27	3	2	-	40
26	27	3	2	-	40
-	-	-	-	-	-
-	-	-	-	-	-
-	-	-	-	-	-
-	-	-	-	-	-
-	-	-	-	-	-
-	-	-	-	-	-
2	1	1	-	-	-
2	1	1	-	-	-
-	-	-	-	-	-
2	1	1	-	-	-
-	-	-	-	-	-
151	223	11	1	97	80
136	209	10	1	97	77
-	-	-	-	-	-
15	14	1	-	-	3

表 69 醫院住院人日－按縣市別分

民國113年底

單位：人日

縣市別 County/City	一般病床 General Beds						
	合計 Total	急性病床 Acute Beds		慢性病床 Chronic Beds			
		急性一般病床 Acute General Beds	精神急性 一般病床 Acute Psychiatric Beds	慢性一般 病床 Chronic General Beds	精神慢性 一般病床 Chronic Psychiatric Beds	慢性結核 病床 T.B. Beds	漢生病 病床 Hansen's Disease Beds
總計 Total	25,527,508	18,635,857	2,216,810	595,678	4,057,974	151	21,038
新北市 New Taipei City	2,613,617	1,919,392	188,345	48,572	436,270	-	21,038
臺北市 Taipei City	3,798,925	3,295,268	340,362	37,951	125,344	-	-
桃園市 Taoyuan City	2,149,658	1,617,270	173,169	87,141	272,078	-	-
臺中市 Taichung City	3,489,422	2,665,912	256,303	50,683	516,524	-	-
臺南市 Tainan City	1,833,771	1,416,277	116,399	13,898	287,197	-	-
高雄市 Kaohsiung City	3,288,943	2,552,233	337,534	154,833	244,343	-	-
宜蘭縣 Yilan County	657,581	414,714	48,340	24,290	170,237	-	-
新竹縣 Hsinchu County	467,160	274,136	59,466	-	133,558	-	-
苗栗縣 Miaoli County	474,477	269,661	77,285	-	127,531	-	-
彰化縣 Changhua County	1,342,508	900,313	116,338	54,855	271,002	-	-
南投縣 Nantou County	653,631	272,095	82,902	5,663	292,971	-	-
雲林縣 Yunlin County	523,122	388,799	45,386	-	88,937	-	-
嘉義縣 Chiayi County	614,595	453,779	44,788	3,560	112,468	-	-
屏東縣 Pingtung County	903,684	596,632	109,139	9,161	188,752	-	-
臺東縣 Taitung County	225,974	155,699	17,196	-	53,079	-	-
花蓮縣 Hualien County	978,161	326,906	90,467	44,513	516,124	151	-
澎湖縣 Penghu County	66,006	33,560	8,324	-	24,122	-	-
基隆市 Keelung City	486,004	321,988	37,889	6,236	119,891	-	-
新竹市 Hsinchu City	362,391	329,600	29,173	3,618	-	-	-
嘉義市 Chiayi City	552,421	397,052	33,595	50,704	71,070	-	-
金門縣 Kinmen County	44,350	33,464	4,410	-	6,476	-	-
連江縣 Lienchiang County	1,107	1,107	-	-	-	-	-

Table 69 Number of Inpatient Days in Hospitals by County/City, 2024

Unit: Days

特許病床 Special Permitted	特殊病床 Special Beds						
國際醫療病床 International Medical Beds	合計 Total	加護病床 Intensive Care Beds	燒傷病床 Burn Care Beds	燒傷加護病床 Burn Intensive Care Beds	嬰兒病床 Infant Care Beds	嬰兒床 Nursery Bassinets	安寧病床 Palliative Care Beds
-	4,878,356	1,992,176	22,915	27,506	273,920	291,050	196,138
-	599,094	206,701	1,162	-	23,302	22,076	23,866
-	754,669	334,989	7,030	7,209	46,519	30,175	25,796
-	396,534	172,361	1,449	3,668	25,965	39,760	14,120
-	748,134	284,427	-	5,055	49,973	48,010	24,935
-	371,611	155,676	1,003	4,953	17,294	20,807	23,856
-	618,581	245,484	5,023	4,007	31,347	51,234	20,931
-	81,997	38,660	93	-	5,591	5,135	9,405
-	89,595	28,528	-	-	7,440	10,521	3,062
-	62,558	33,474	-	-	1,680	3,689	3,275
-	249,353	119,582	5,273	-	20,956	15,956	6,743
-	81,678	32,274	-	-	1,918	3,775	5,571
-	128,708	42,548	-	663	4,955	1,965	2,232
-	99,606	53,182	460	589	4,192	3,106	3,659
-	135,374	66,916	-	1	5,225	10,390	8,538
-	44,126	16,688	653	-	2,397	2,618	1,769
-	92,466	36,560	-	56	4,269	3,527	10,137
-	4,889	3,471	-	-	341	985	-
-	73,507	26,162	134	-	1,721	1,048	1,527
-	79,774	38,774	-	1,305	12,035	9,424	1
-	162,198	53,975	635	-	6,557	5,509	6,636
-	3,904	1,744	-	-	243	1,340	79
-	-	-	-	-	-	-	-

表 69 醫院住院人日－按縣市別分(續)

民國113年底

單位：人日

縣市別 County/City	特殊病床				
	慢性呼吸 照護病床 Chronic Respiratory Care Beds	亞急性呼吸 照護病床 Subacute Respiratory Care Beds	精神科 加護病床 Psychiatric Intensive Care Beds	普通隔離病床 General Isolation Beds	正壓隔離病床 Positive- pressure Isolation Beds
總計 Total	1,324,131	176,252	57,483	104,938	37,495
新北市 New Taipei City	257,056	22,653	-	10,251	-
臺北市 Taipei City	157,441	20,799	4,237	56,936	11,937
桃園市 Taoyuan City	53,782	11,475	17,568	1,183	10,615
臺中市 Taichung City	191,848	40,391	-	123	4,705
臺南市 Tainan City	101,108	13,160	5,339	11,955	1,523
高雄市 Kaohsiung City	130,005	20,643	20,950	8,679	2,331
宜蘭縣 Yilan County	14,676	3,822	-	-	-
新竹縣 Hsinchu County	37,946	-	-	348	-
苗栗縣 Miaoli County	20,028	-	-	-	-
彰化縣 Changhua County	55,606	19,880	-	350	317
南投縣 Nantou County	27,304	-	8,043	1,904	-
雲林縣 Yunlin County	59,875	4,963	-	8,501	-
嘉義縣 Chiayi County	15,016	6,049	-	-	2,789
屏東縣 Pingtung County	35,440	1,962	1,346	211	-
臺東縣 Taitung County	17,228	1,167	-	-	-
花蓮縣 Hualien County	13,845	4,523	-	2,924	1,009
澎湖縣 Penghu County	-	-	-	-	-
基隆市 Keelung City	37,755	2,303	-	-	750
新竹市 Hsinchu City	13,098	2,229	-	1,087	-
嘉義市 Chiayi City	85,074	233	-	-	1,519
金門縣 Kinmen County	-	-	-	486	-
連江縣 Lienchiang County	-	-	-	-	-

Table 69 Number of Inpatient Days in Hospitals by County/City, 2024 (Cont.)

Unit: Days

Special Beds							精神科日間 照護單位 收治人日 Psychiatric Day Care
負壓隔離病床 Negative-pressure Isolation Beds	骨髓移植病床 Bone Marrow Transplantation Beds	性侵害犯罪加害 人強制治療病床 Sex Offender Treatment Beds	急性後期照護 病床 Post-acute Care Beds	整合醫學急診後 送病床 Hospitalist Ward Beds (Integrative Medicine)	戒護病床 Inmate Medical Care Beds	司法精神病床 Forensic Psychiatric Beds	
165,815	18,932	-	17,291	140,940	14,419	16,955	1,161,246
13,875	564	-	2,270	14,386	-	932	132,346
35,223	10,159	-	-	6,219	-	-	197,057
37,227	1,193	-	-	-	6,168	-	86,358
6,520	3,132	-	11,731	77,284	-	-	89,575
12,470	975	-	1,492	-	-	-	106,041
25,424	851	-	280	30,869	5,585	14,938	114,341
2,043	-	-	-	-	2,572	-	31,644
1,750	-	-	-	-	-	-	7,529
412	-	-	-	-	-	-	38,209
3,901	789	-	-	-	-	-	43,767
889	-	-	-	-	-	-	34,765
3,006	-	-	-	-	-	-	18,776
10,484	80	-	-	-	-	-	9,163
3,827	-	-	1,518	-	-	-	14,825
1,606	-	-	-	-	-	-	6,973
1,825	524	-	-	12,182	-	1,085	109,487
92	-	-	-	-	-	-	-
1,348	665	-	-	-	94	-	71,842
1,821	-	-	-	-	-	-	10,041
2,060	-	-	-	-	-	-	34,684
12	-	-	-	-	-	-	3,823
-	-	-	-	-	-	-	-

表 70 醫院住院人日－按權屬別分

民國113年底

單位：人日

權屬別 Ownership	一般病床 General Beds						
	合計 Total	急性病床 Acute Beds		慢性病床 Chronic Beds			
		急性一般 病床 Acute General Beds	精神急性 一般病床 Acute Psychiatric Beds	慢性一般病 床 Chronic General Beds	精神慢性 一般病床 Chronic Psychiatric Beds	慢性結 核病床 T.B. Beds	漢生病 病床 Hansen's Disease Beds
總計 Total	25,527,508	18,635,857	2,216,810	595,678	4,057,974	151	21,038
公立醫院 Public Hospitals	9,469,214	6,063,747	1,341,273	49,169	1,993,836	151	21,038
部立及直轄市立醫院 MOHW & Municipality Hospitals	3,855,200	1,988,321	763,590	13,152	1,069,099	-	21,038
縣市立醫院 County & City Hospitals	5,706	5,706	-	-	-	-	-
公立醫學院校附設醫院 Public Medical College Hospitals	1,624,387	1,493,580	75,404	-	55,403	-	-
軍方醫院(民眾診療) Civilian Clinics of Military Hospitals	1,315,614	869,420	285,539	6,236	154,268	151	-
榮民醫院 Veterans General Hospitals	2,638,110	1,687,485	216,740	18,819	715,066	-	-
公立機關(構)附設醫院 Hospitals Affiliated with Public Agency	30,197	19,235	-	10,962	-	-	-
公立中醫醫院 Public Chinese Medicine Hospitals	-	-	-	-	-	-	-
非公立醫院 Non-Public Hospitals	16,058,294	12,572,110	875,537	546,509	2,064,138	-	-
醫療財團法人醫院 Hospitals Affiliated with Medical Care Foundation	8,196,158	7,009,937	371,598	385,587	429,036	-	-
醫療社團法人醫院 Hospitals Affiliated with Medical Care Corporation	2,328,597	1,460,532	208,999	89,674	569,392	-	-
宗教財團法人附設醫院 Religiously Affiliated Hospitals	182,501	175,010	7,491	-	-	-	-
私立醫學院校附設醫院 Private Medical College Hospitals	2,264,405	2,161,675	66,665	-	36,065	-	-
公益法人所設醫院 Hospitals Affiliated with Charitable Corporation	396,216	17,313	45,244	26,989	306,670	-	-
私立西醫醫院 Private Western Medicine Hospitals	2,690,417	1,747,643	175,540	44,259	722,975	-	-
私立牙醫醫院 Private Dental Hospitals	-	-	-	-	-	-	-
私立中醫醫院 Private Chinese Medicine Hospitals	-	-	-	-	-	-	-

Table 70 Number of Inpatient Days in Hospitals by Ownership, 2024

Unit: Days

特許病床 Special Permitted	特 殊 病 床 Special Beds						
國際醫療病床 International Medical Beds	合 計 Total	加護病床 Intensive Care Beds	燒傷病床 Burn Care Beds	燒傷加護病床 Burn Intensive Care Beds	嬰兒病床 Infant Care Beds	嬰兒床 Nursery Bassinets	安寧病床 Palliative Care Beds
-	4,878,356	1,992,176	22,915	27,506	273,920	291,050	196,138
-	1,595,049	651,942	10,524	13,980	55,283	32,959	82,180
-	550,273	194,317	-	-	8,764	9,106	25,694
-	3,220	-	-	-	-	-	-
-	351,705	178,768	3,115	6,568	25,958	10,456	16,340
-	214,322	96,372	4,192	3,866	3,641	6,756	1,724
-	465,700	182,197	3,217	3,546	16,920	6,641	36,418
-	9,829	288	-	-	-	-	2,004
-	-	-	-	-	-	-	-
-	3,283,307	1,340,234	12,391	13,526	218,637	258,091	113,958
-	1,499,804	799,667	12,157	8,486	145,595	94,680	84,189
-	439,198	168,974	-	203	17,644	34,767	3,287
-	34,287	22,090	-	-	2,368	2,245	-
-	425,170	237,040	234	4,837	42,136	23,647	22,006
-	34,102	2,776	-	-	-	-	-
-	850,746	109,687	-	-	10,894	102,752	4,476
-	-	-	-	-	-	-	-
-	-	-	-	-	-	-	-

表 70 醫院住院人日－按權屬別分(續)

民國113年底

單位：人日

權屬別 Ownership	特殊病床				
	慢性呼吸 照護病床 Chronic Respiratory Care Beds	亞急性呼吸 照護病床 Subacute Respiratory Care Beds	精神科加護 病床 Psychiatric Intensive Care Beds	普通隔離 病床 General Isolation Beds	正壓隔離 病床 Positive-pressure Isolation Beds
總計 Total	1,324,131	176,252	57,483	104,938	37,495
公立醫院 Public Hospitals	358,955	47,443	56,137	79,944	16,921
部立及直轄市立醫院 MOHW & Municipality Hospitals	184,563	7,689	55,408	3,468	-
縣市立醫院 County & City Hospitals	3,220	-	-	-	-
公立醫學院校附設醫院 Public Medical College Hospitals	11,517	12,482	729	51,409	1,429
軍方醫院(民眾診療) Civilian Clinics of Military Hospitals	69,369	10,753	-	-	-
榮民醫院 Veterans General Hospitals	82,749	16,519	-	25,067	15,492
公立機關(構)附設醫院 Hospitals Affiliated with Public Agency	7,537	-	-	-	-
公立中醫醫院 Public Chinese Medicine Hospitals	-	-	-	-	-
非公立醫院 Non-Public Hospitals	965,176	128,809	1,346	24,994	20,574
醫療財團法人醫院 Hospitals Affiliated with Medical Care Foundation	105,895	76,602	1,346	19,728	19,521
醫療社團法人醫院 Hospitals Affiliated with Medical Care Corporation	193,691	15,667	-	2,207	39
宗教財團法人附設醫院 Religiously Affiliated Hospitals	5,640	620	-	267	-
私立醫學院校附設醫院 Private Medical College Hospitals	16,227	28,763	-	2,672	1,014
公益法人所設醫院 Hospitals Affiliated with Charitable Corporation	31,326	-	-	-	-
私立西醫醫院 Private Western Medicine Hospitals	612,397	7,157	-	120	-
私立牙醫醫院 Private Dental Hospitals	-	-	-	-	-
私立中醫醫院 Private Chinese Medicine Hospitals	-	-	-	-	-

Table 70 Number of Inpatient Days in Hospitals by Ownership, 2024 (Cont.)

Special Beds							Unit: Days
負壓隔離病床 Negative-pressure Isolation Beds	骨髓移植病床 Bone Marrow Transplantation Beds	性侵害犯罪加害人 強制治療病床 Sex Offender Treatment Beds	急性後期照護病 床 Post-acute Care Beds	整合醫學急診 後送病床 Hospitalist Ward Beds (Integrative Medicine)	戒護病床 Inmate Medical Care Beds	司法精神病床 Forensic Psychiatric Beds	精神科日間 照護單位 收治人日 Psychiatric Day Care
165,815	18,932	-	17,291	140,940	14,419	16,955	1,161,246
68,942	11,404	-	14,281	65,352	11,847	16,955	681,197
25,131	-	-	14,001	-	6,262	15,870	405,937
-	-	-	-	-	-	-	-
25,428	7,506	-	-	-	-	-	75,540
5,564	1	-	280	6,219	5,585	-	95,362
12,819	3,897	-	-	59,133	-	1,085	100,285
-	-	-	-	-	-	-	4,073
-	-	-	-	-	-	-	-
96,873	7,528	-	3,010	75,588	2,572	-	480,049
79,771	5,197	-	1,492	42,906	2,572	-	331,996
2,719	-	-	-	-	-	-	52,024
1,057	-	-	-	-	-	-	9,487
11,581	2,331	-	-	32,682	-	-	58,484
-	-	-	-	-	-	-	10,135
1,745	-	-	1,518	-	-	-	17,923
-	-	-	-	-	-	-	-
-	-	-	-	-	-	-	-

表 71 醫院住院人日－按評鑑等級分

民國113年底

單位：人日

評鑑等級 Accreditation	一般病床 General Beds						
	合計 Total	急性病床 Acute Beds		慢性病床 Chronic Beds			
		急性 一般病床 Acute General Beds	精神急性 一般病床 Acute Psychiatric Beds	慢性一般 病床 Chronic General Beds	精神慢性 一般病床 Chronic Psychiatric Beds	慢性結核 病床 T.B. Beds	漢生病 病床 Hansen's Disease Beds
總計 Total	25,527,508	18,635,857	2,216,810	595,678	4,057,974	151	21,038
評鑑醫院 Accredited Hospitals	25,372,454	18,592,397	2,205,363	512,112	4,041,393	151	21,038
醫院評鑑優等 Superior in Hospital Accreditation	7,527,214	6,936,516	307,505	266,584	16,609	-	-
醫學中心 Medical Centers	7,527,214	6,936,516	307,505	266,584	16,609	-	-
區域醫院－準醫學中心 Would-be Medical Centers (Regional Hospital)	-	-	-	-	-	-	-
區域醫院 Regional Hospitals	-	-	-	-	-	-	-
醫師及醫事人員類教學醫院評鑑合格 Pass in Accreditation of Teaching Hospitals for Physicians and Medical Personnel	-	-	-	-	-	-	-
醫事人員類(非醫師)教學醫院評鑑合格 Pass in Accreditation of Teaching Hospitals for Medical Personnel (Non-Physician)	-	-	-	-	-	-	-
非教學 Non-Teaching Hospitals	-	-	-	-	-	-	-
地區醫院 District Hospitals	-	-	-	-	-	-	-
醫師及醫事人員類教學醫院評鑑合格 Pass in Accreditation of Teaching Hospitals for Physicians and Medical Personnel	-	-	-	-	-	-	-
醫事人員類(非醫師)教學醫院評鑑合格 Pass in Accreditation of Teaching Hospitals for Medical Personnel (Non-Physician)	-	-	-	-	-	-	-
非教學 Non-Teaching Hospitals	-	-	-	-	-	-	-
醫院評鑑合格 Pass in Hospital Accreditation	14,351,793	11,535,411	939,235	224,842	1,631,116	151	21,038
區域醫院－準醫學中心 Would-be Medical Centers (Regional Hospital)	316,382	301,827	14,555	-	-	-	-
區域醫院 Regional Hospitals	8,666,991	7,499,279	574,590	88,920	504,051	151	-
醫師及醫事人員類教學醫院評鑑合格 Pass in Accreditation of Teaching Hospitals for Physicians and Medical Personnel	8,183,772	7,111,422	520,897	79,759	471,694	-	-
醫事人員類(非醫師)教學醫院評鑑合格 Pass in Accreditation of Teaching Hospitals for Medical Personnel (Non-Physician)	453,905	358,543	53,693	9,161	32,357	151	-
非教學 Non-Teaching Hospitals	29,314	29,314	-	-	-	-	-

附註：1.臺北市立聯合醫院各院區評鑑結果不一，以相同結果占多數者做為統計。

2.臺北榮民總醫院五里分院評鑑等級合格項目有「精神科醫院評鑑合格」及「醫院評鑑合格(地區醫院)」兩項，統計資料分別計列。

3.衛生福利部五里醫院評鑑等級合格項目有「精神科醫院評鑑合格」及「醫院評鑑合格(地區醫院)」兩項，統計資料分別計列。

Table 71 Number of Inpatient Days in Hospitals by Accreditation, 2024

Unit: Days

特許病床 Special Permitted	特 殊 病 床 Special Beds						
國際醫療病床 International Medical Beds	合 計 Total	加護病床 Intensive Care Beds	燒傷病床 Burn Care Beds	燒傷加護病床 Burn Intensive Care Beds	嬰兒病床 Infant Care Beds	嬰兒床 Nursery Bassinets	安寧病床 Palliative Care Beds
-	4,878,356	1,992,176	22,915	27,506	273,920	291,050	196,138
-	4,818,400	1,988,962	22,915	27,506	273,715	290,567	196,138
-	1,605,911	833,891	18,242	24,027	96,867	52,041	84,153
-	1,605,911	833,891	18,242	24,027	96,867	52,041	84,153
-	-	-	-	-	-	-	-
-	-	-	-	-	-	-	-
-	-	-	-	-	-	-	-
-	-	-	-	-	-	-	-
-	-	-	-	-	-	-	-
-	-	-	-	-	-	-	-
-	-	-	-	-	-	-	-
-	-	-	-	-	-	-	-
-	-	-	-	-	-	-	-
-	3,029,288	1,105,055	4,673	3,479	127,443	229,371	111,985
-	52,587	36,119	-	-	7,428	2,420	1,871
-	1,525,263	798,597	4,673	3,479	90,857	87,586	79,305
-	1,451,468	759,368	4,673	3,479	89,612	83,598	75,439
-	70,197	36,874	-	-	1,245	3,988	3,866
-	3,598	2,355	-	-	-	-	-

Remark: 1. There were differences in Hospital accreditation among Medical departments of Taipei City Hospital. Descriptive statistics were computed to summarize the most similar outcome of accreditation.
 2. Yuli Veterans Hospital is accredited as two items: "Pass in Psychiatric Hospital Accreditation" and "Pass in Hospital Accreditation for District Hospital", so the statistics are listed separately.
 3. Yuli Hospital is accredited as two items: "Pass in Psychiatric Hospital Accreditation" and "Pass in Hospital Accreditation for District Hospital", so the statistics are listed separately.

表 71 醫院住院人日－按評鑑等級分(續1)

民國113年底

單位：人日

評鑑等級 Accreditation	特殊病床			
	慢性呼吸照護 病床 Chronic Respiratory Care Beds	亞急性呼吸 照護病床 Subacute Respiratory Care Beds	精神科加護 病床 Psychiatric Intensive Care Beds	普通隔離病床 General Isolation Beds
總計 Total	1,324,131	176,252	57,483	104,938
評鑑醫院 Accredited Hospitals	1,268,077	176,252	57,483	104,938
醫院評鑑優等 Superior in Hospital Accreditation	27,638	109,570	729	81,628
醫學中心 Medical Centers	27,638	109,570	729	81,628
區域醫院－準醫學中心 Would-be Medical Centers (Regional Hospital)	-	-	-	-
區域醫院 Regional Hospitals	-	-	-	-
醫師及醫事人員類教學醫院評鑑合格 Pass in Accreditation of Teaching Hospitals for Physicians and Medical Personnel	-	-	-	-
醫事人員類(非醫師)教學醫院評鑑合格 Pass in Accreditation of Teaching Hospitals for Medical Personnel (Non-Physician)	-	-	-	-
非教學 Non-Teaching Hospitals	-	-	-	-
地區醫院 District Hospitals	-	-	-	-
醫師及醫事人員類教學醫院評鑑合格 Pass in Accreditation of Teaching Hospitals for Physicians and Medical Personnel	-	-	-	-
醫事人員類(非醫師)教學醫院評鑑合格 Pass in Accreditation of Teaching Hospitals for Medical Personnel (Non-Physician)	-	-	-	-
非教學 Non-Teaching Hospitals	-	-	-	-
醫院評鑑合格 Pass in Hospital Accreditation	1,240,439	66,682	4,237	21,065
區域醫院－準醫學中心 Would-be Medical Centers (Regional Hospital)	-	1,941	-	-
區域醫院 Regional Hospitals	291,506	56,975	4,237	17,975
醫師及醫事人員類教學醫院評鑑合格 Pass in Accreditation of Teaching Hospitals for Physicians and Medical Personnel	268,639	56,975	4,237	17,975
醫事人員類(非醫師)教學醫院評鑑合格 Pass in Accreditation of Teaching Hospitals for Medical Personnel (Non-Physician)	21,707	-	-	-
非教學 Non-Teaching Hospitals	1,160	-	-	-

Table 71 Number of Inpatient Days in Hospitals by Accreditation, 2024 (Cont.1)

Special Beds								Unit: Days
正壓隔離 病床 Positive- pressure Isolation Beds	負壓隔離 病床 Negative-pressure Isolation Beds	骨髓移植 病床 Bone Marrow Transplantation Beds	性侵害犯罪加 害人強制治療 病床 Sex Offender Treatment Beds	急性後期 照護病床 Post-acute Care Beds	整合醫學急診 後送病床 Hospitalist Ward Beds (Integrative Medicine)	戒護病床 Inmate Medical Care Beds	司法精神病床 Forensic Psychiatric Beds	精神科日間 照護單位 收治人日 Psychiatric Day Care
37,495	165,815	18,932	-	17,291	140,940	14,419	16,955	1,161,246
37,495	165,815	18,932	-	17,291	140,940	14,419	16,955	1,158,407
31,143	93,494	11,548	-	-	140,940	-	-	294,173
31,143	93,494	11,548	-	-	140,940	-	-	294,173
-	-	-	-	-	-	-	-	-
-	-	-	-	-	-	-	-	-
-	-	-	-	-	-	-	-	-
-	-	-	-	-	-	-	-	-
-	-	-	-	-	-	-	-	-
-	-	-	-	-	-	-	-	-
-	-	-	-	-	-	-	-	-
-	-	-	-	-	-	-	-	-
-	-	-	-	-	-	-	-	-
6,352	69,899	5,813	-	17,291	-	14,419	1,085	620,359
-	2,808	-	-	-	-	-	-	20,626
6,352	51,758	5,813	-	11,731	-	14,419	-	479,354
6,352	49,158	5,813	-	11,731	-	14,419	-	446,398
-	2,517	-	-	-	-	-	-	32,956
-	83	-	-	-	-	-	-	-

表 71 醫院住院人日 - 按評鑑等級分(續2)

民國113年底

單位：人日

評鑑等級 Accreditation	一般病床 General Beds						
	合計 Total	急性病床 Acute Beds		慢性病床 Chronic Beds			
		急性 一般病床 Acute General Beds	精神急性 一般病床 Acute Psychiatric Beds	慢性一般 病床 Chronic General Beds	精神慢性 一般病床 Chronic Psychiatric Beds	慢性結核 病床 T.B. Beds	漢生病 病床 Hansen's Disease Beds
地區醫院 District Hospitals	5,368,420	3,734,305	350,090	135,922	1,127,065	-	21,038
醫師及醫事人員類教學醫院評鑑合格 Pass in Accreditation of Teaching Hospitals for Physicians and Medical Personnel	911,317	779,984	10,209	87,141	33,983	-	-
醫事人員類(非醫師)教學醫院評鑑合格 Pass in Accreditation of Teaching Hospitals for Medical Personnel (Non-Physician)	1,197,258	780,341	104,273	21,638	269,968	-	21,038
非教學 Non-Teaching Hospitals	3,259,845	2,173,980	235,608	27,143	823,114	-	-
精神科醫院評鑑合格 Pass in Psychiatric Hospital Accreditation	3,905,358	52,705	1,009,532	20,686	2,822,435	-	-
醫師及醫事人員類精神科教學醫院評鑑合格 Pass in Accreditation of Psychiatric Teaching Hospitals for Physicians and Medical Personnel	1,885,118	52,705	596,222	-	1,236,191	-	-
醫事人員類(非醫師)精神科教學醫院評鑑合格 Pass in Accreditation of Psychiatric Teaching Hospitals for Medical Personnel (Non-Physician)	-	-	-	-	-	-	-
非教學 Non-Teaching Hospitals	2,020,240	-	413,310	20,686	1,586,244	-	-
兒童醫院評鑑合格 Pass in Accreditation of Children's Hospitals	120,470	120,470	-	-	-	-	-
醫學中心 Medical Centers	120,470	120,470	-	-	-	-	-
區域醫院 Regional Hospitals	-	-	-	-	-	-	-
兒童教學醫院評鑑合格 Pass in Accreditation of Children's Teaching Hospitals	-	-	-	-	-	-	-
非教學 Non-Teaching Hospitals	-	-	-	-	-	-	-
地區醫院 District Hospitals	-	-	-	-	-	-	-
兒童教學醫院評鑑合格 Pass in Accreditation of Children's Teaching Hospitals	-	-	-	-	-	-	-
非教學 Non-Teaching Hospitals	-	-	-	-	-	-	-
牙醫醫院評鑑合格 Pass in Dental Hospital Accreditation	-	-	-	-	-	-	-
地區醫院 District Hospitals	-	-	-	-	-	-	-
醫師及醫事人員類牙醫教學醫院評鑑合格 Pass in Accreditation of Dental Teaching Hospitals for Physicians and Medical Personnel	-	-	-	-	-	-	-
醫師類牙醫教學醫院評鑑合格 Pass in Accreditation of Dental Teaching Hospitals for Physicians	-	-	-	-	-	-	-
非教學 Non-Teaching Hospitals	-	-	-	-	-	-	-
非評鑑醫院 Hospitals Without Accreditation	155,054	43,460	11,447	83,566	16,581	-	-
西醫醫院 Western Medicine Hospitals	155,054	43,460	11,447	83,566	16,581	-	-
牙醫醫院 Dental Hospitals	-	-	-	-	-	-	-
中醫醫院 Chinese Medicine Hospitals	-	-	-	-	-	-	-

Table 71 Number of Inpatient Days in Hospitals by Accreditation, 2024 (Cont.2)

Unit: Days

特許病床 Special Permitted	特 殊 病 床 Special Beds						
	合 計 Total	加護病床 Intensive Care Beds	燒傷病床 Burn Care Beds	燒傷加護病床 Burn Intensive Care Beds	嬰兒病床 Infant Care Beds	嬰兒床 Nursery Bassinets	安寧病床 Palliative Care Beds
-	1,451,438	270,339	-	-	29,158	139,365	30,809
-	168,173	71,616	-	-	12,078	18,571	6,363
-	225,333	77,034	-	-	9,247	7,604	9,763
-	1,057,932	121,689	-	-	7,833	113,190	14,683
-	72,686	2,570	-	-	-	188	1,541
-	71,340	2,570	-	-	-	188	1,541
-	-	-	-	-	-	-	-
-	1,346	-	-	-	-	-	-
-	114,814	50,016	-	-	49,405	9,155	-
-	114,814	50,016	-	-	49,405	9,155	-
-	-	-	-	-	-	-	-
-	-	-	-	-	-	-	-
-	-	-	-	-	-	-	-
-	-	-	-	-	-	-	-
-	-	-	-	-	-	-	-
-	-	-	-	-	-	-	-
-	-	-	-	-	-	-	-
-	-	-	-	-	-	-	-
-	-	-	-	-	-	-	-
-	-	-	-	-	-	-	-
-	-	-	-	-	-	-	-
-	-	-	-	-	-	-	-
-	-	-	-	-	-	-	-
-	-	-	-	-	-	-	-
-	59,956	3,214	-	-	205	483	-
-	59,956	3,214	-	-	205	483	-
-	-	-	-	-	-	-	-
-	-	-	-	-	-	-	-

表 71 醫院住院人日－按評鑑等級分(續完)

民國113年底

單位：人日

評鑑等級 Accreditation	特殊病床			
	慢性呼吸照護 病床 Chronic Respiratory Care Beds	亞急性呼吸 照護病床 Subacute Respiratory Care Beds	精神科加護 病床 Psychiatric Intensive Care Beds	普通隔離病床 General Isolation Beds
地區醫院 District Hospitals	948,933	7,766	-	3,090
醫師及醫事人員類教學醫院評鑑合格 Pass in Accreditation of Teaching Hospitals for Physicians and Medical Personnel	49,743	-	-	211
醫事人員類(非醫師)教學醫院評鑑合格 Pass in Accreditation of Teaching Hospitals for Medical Personnel (Non-Physician)	112,311	-	-	995
非教學 Non-Teaching Hospitals	786,879	7,766	-	1,884
精神科醫院評鑑合格 Pass in Psychiatric Hospital Accreditation	-	-	52,517	-
醫師及醫事人員類精神科教學醫院評鑑合格 Pass in Accreditation of Psychiatric Teaching Hospitals for Physicians and Medical Personnel	-	-	51,171	-
醫事人員類(非醫師)精神科教學醫院評鑑合格 Pass in Accreditation of Psychiatric Teaching Hospitals for Medical Personnel (Non-Physician)	-	-	-	-
非教學 Non-Teaching Hospitals	-	-	1,346	-
兒童醫院評鑑合格 Pass in Accreditation of Children's Hospitals	-	-	-	2,245
醫學中心 Medical Centers	-	-	-	2,245
區域醫院 Regional Hospitals	-	-	-	-
兒童教學醫院評鑑合格 Pass in Accreditation of Children's Teaching Hospitals	-	-	-	-
非教學 Non-Teaching Hospitals	-	-	-	-
地區醫院 District Hospitals	-	-	-	-
兒童教學醫院評鑑合格 Pass in Accreditation of Children's Teaching Hospitals	-	-	-	-
非教學 Non-Teaching Hospitals	-	-	-	-
牙醫醫院評鑑合格 Pass in Dental Hospital Accreditation	-	-	-	-
地區醫院 District Hospitals	-	-	-	-
醫師及醫事人員類牙醫教學醫院評鑑合格 Pass in Accreditation of Dental Teaching Hospitals for Physicians and Medical Personnel	-	-	-	-
醫師類牙醫教學醫院評鑑合格 Pass in Accreditation of Dental Teaching Hospitals for Physicians	-	-	-	-
非教學 Non-Teaching Hospitals	-	-	-	-
非評鑑醫院 Hospitals Without Accreditation	56,054	-	-	-
西醫醫院 Western Medicine Hospitals	56,054	-	-	-
牙醫醫院 Dental Hospitals	-	-	-	-
中醫醫院 Chinese Medicine Hospitals	-	-	-	-

Table 71 Number of Inpatient Days in Hospitals by Accreditation, 2024 (Cont'd)

Special Beds								Unit: Days
正壓隔離 病床 Positive-pressure Isolation Beds	負壓隔離 病床 Negative-pressure Isolation Beds	骨髓移植 病床 Bone Marrow Transplantation Beds	性侵害犯罪加 害人強制治療 病床 Sex Offender Treatment Beds	急性後期 照護病床 Post-acute Care Beds	整合醫學急診 後送病床 Hospitalist Ward Beds (Integrative Medicine)	戒護病床 Inmate Medical Care Beds	司法精神病床 Forensic Psychiatric Beds	精神科日間 照護單位 收治人日 Psychiatric Day Care
-	15,333	-	-	5,560	-	-	1,085	120,379
-	8,099	-	-	1,492	-	-	-	10,916
-	6,109	-	-	2,270	-	-	-	23,750
-	1,125	-	-	1,798	-	-	1,085	85,713
-	-	-	-	-	-	-	15,870	285,655
-	-	-	-	-	-	-	15,870	207,514
-	-	-	-	-	-	-	-	-
-	-	-	-	-	-	-	-	78,141
-	2,422	1,571	-	-	-	-	-	-
-	2,422	1,571	-	-	-	-	-	-
-	-	-	-	-	-	-	-	-
-	-	-	-	-	-	-	-	-
-	-	-	-	-	-	-	-	-
-	-	-	-	-	-	-	-	-
-	-	-	-	-	-	-	-	-
-	-	-	-	-	-	-	-	-
-	-	-	-	-	-	-	-	-
-	-	-	-	-	-	-	-	-
-	-	-	-	-	-	-	-	-
-	-	-	-	-	-	-	-	-
-	-	-	-	-	-	-	-	2,839
-	-	-	-	-	-	-	-	2,839
-	-	-	-	-	-	-	-	-
-	-	-	-	-	-	-	-	-

表 72 醫院住院人次 — 按縣市別分

民國113年底

單位：人次

縣市別 County/City	一般病床 General Beds						
	合計 Total	急性病床 Acute Beds		慢性病床 Chronic Beds			
		急性 一般病床 Acute General Beds	精神急性 一般病床 Acute Psychiatric Beds	慢性 一般病床 Chronic General Beds	精神慢性 一般病床 Chronic Psychiatric Beds	慢性結核 病床 T.B. Beds	漢生病 病床 Hansen's Disease Beds
總計 Total	3,193,256	3,090,772	54,154	35,158	13,166	6	-
新北市 New Taipei City	304,092	292,523	5,067	5,858	644	-	-
臺北市 Taipei City	565,564	556,136	8,756	483	189	-	-
桃園市 Taoyuan City	281,372	275,653	3,070	2,365	284	-	-
臺中市 Taichung City	470,930	462,365	5,743	1,327	1,495	-	-
臺南市 Tainan City	241,194	236,628	2,978	779	809	-	-
高雄市 Kaohsiung City	440,565	416,457	8,791	13,988	1,329	-	-
宜蘭縣 Yilan County	73,419	71,281	1,316	357	465	-	-
新竹縣 Hsinchu County	46,074	44,869	967	-	238	-	-
苗栗縣 Miaoli County	46,630	45,152	1,137	-	341	-	-
彰化縣 Changhua County	165,182	158,583	2,784	1,489	2,326	-	-
南投縣 Nantou County	45,961	43,860	1,537	137	427	-	-
雲林縣 Yunlin County	63,910	62,700	991	-	219	-	-
嘉義縣 Chiayi County	70,122	68,914	1,124	42	42	-	-
屏東縣 Pingtung County	101,549	96,706	3,402	162	1,279	-	-
臺東縣 Taitung County	25,040	23,815	758	-	467	-	-
花蓮縣 Hualien County	56,806	46,928	2,512	6,319	1,041	6	-
澎湖縣 Penghu County	7,031	5,909	327	-	795	-	-
基隆市 Keelung City	45,304	43,944	777	232	351	-	-
新竹市 Hsinchu City	60,037	58,835	1,050	152	-	-	-
嘉義市 Chiayi City	77,658	74,925	947	1,468	318	-	-
金門縣 Kinmen County	4,641	4,414	120	-	107	-	-
連江縣 Lienchiang County	175	175	-	-	-	-	-

Table 72 Number of Hospital Admissions by County/City, 2024

Unit: Counts

特許病床 Special Permitted	特殊病床 Special Beds						
國際醫療病床 International Medical Beds	合 計 Total	加護病床 Intensive Care Beds	燒傷病床 Burn Care Beds	燒傷 加護病床 Burn Intensive Care Beds	嬰兒病床 Infant Care Beds	嬰兒床 Nursery Bassinets	安寧病床 Palliative Care Beds
-	515,387	271,522	2,675	3,336	47,763	87,906	19,537
-	49,942	29,659	259	-	4,099	6,658	2,684
-	73,994	38,408	808	682	7,654	9,414	2,130
-	52,918	23,779	149	223	3,628	11,737	1,542
-	83,344	40,609	-	627	9,199	14,880	2,378
-	38,671	20,213	197	754	3,149	6,123	3,462
-	65,621	31,710	390	571	4,783	13,494	1,782
-	11,942	6,408	9	-	1,586	1,869	1,068
-	9,476	3,764	-	-	1,537	3,477	268
-	7,228	5,334	-	-	420	1,115	303
-	27,232	15,144	702	-	3,318	5,310	857
-	7,154	4,442	-	-	486	1,097	298
-	9,855	6,314	-	134	899	709	232
-	11,810	6,880	30	44	807	1,183	169
-	18,062	11,850	-	1	1,072	2,985	559
-	3,421	1,731	77	-	353	876	156
-	12,213	6,179	-	5	1,038	1,209	811
-	1,097	727	-	-	66	290	-
-	5,411	3,781	8	-	356	368	170
-	11,638	5,655	-	295	1,901	3,057	1
-	13,633	8,591	46	-	1,365	1,772	657
-	725	344	-	-	47	283	10
-	-	-	-	-	-	-	-

表 72 醫院住院人次－按縣市別分(續)

民國113年底

單位：人次

縣 市 別 County/City	特 殊 病 床					
	慢性呼吸 照護病床 Chronic Respiratory Care Beds	亞急性呼吸 照護病床 Subacute Respiratory Care Beds	精神科 加護病床 Psychiatric Intensive Care Beds	普通 隔離病床 General Isolation Beds	正壓 隔離病床 Positive-pressure Isolation Beds	負壓 隔離病床 Negative- pressure Isolation Beds
總 計 Total	5,195	8,469	2,590	12,073	5,417	27,206
新 北 市 New Taipei City	671	994	-	1,193	-	1,896
臺 北 市 Taipei City	375	959	95	5,827	1,796	4,642
桃 園 市 Taoyuan City	417	462	460	285	957	8,449
臺 中 市 Taichung City	693	1,554	-	11	1,084	966
臺 南 市 Tainan City	316	1,038	304	1,399	259	1,337
高 雄 市 Kaohsiung City	745	1,293	825	1,172	213	4,500
宜 蘭 縣 Yilan County	80	311	-	-	-	284
新 竹 縣 Hsinchu County	149	-	-	91	-	190
苗 栗 縣 Miaoli County	20	-	-	-	-	36
彰 化 縣 Changhua County	216	882	-	90	25	647
南 投 縣 Nantou County	104	-	373	249	-	105
雲 林 縣 Yunlin County	185	216	-	753	-	413
嘉 義 縣 Chiayi County	31	140	-	-	546	1,974
屏 東 縣 Pingtung County	314	99	533	49	-	527
臺 東 縣 Taitung County	22	30	-	-	-	176
花 蓮 縣 Hualien County	143	199	-	658	32	226
澎 湖 縣 Penghu County	-	-	-	-	-	14
基 隆 市 Keelung City	254	138	-	-	100	167
新 竹 市 Hsinchu City	99	143	-	258	-	229
嘉 義 市 Chiayi City	361	11	-	-	405	425
金 門 縣 Kinmen County	-	-	-	38	-	3
連 江 縣 Lienchiang County	-	-	-	-	-	-

Table 72 Number of Hospital Admissions by County/City, 2024 (Cont.)

Special Beds							Unit: Counts
骨髓移植 病床 Bone Marrow Transplantation Beds	性侵害犯罪 加害人 強制治療病床 Sex Offender Treatment Beds	急性後期 照護病床 Post-acute Care Beds	整合醫學 急診後送病床 Hospitalist Ward Beds (Integrative Medicine)	戒護病床 Inmate Medical Care Beds	司法精神 病床 Forensic Psychiatric Beds	精神科日間 照護單位 收治人次 Psychiatric Day Care	
867	-	645	18,193	1,920	73	7,941	
35	-	89	1,687	-	18	927	
369	-	-	835	-	-	1,389	
57	-	-	-	773	-	570	
169	-	401	10,773	-	-	490	
54	-	66	-	-	-	656	
57	-	16	3,229	802	39	1,014	
-	-	-	-	327	-	153	
-	-	-	-	-	-	30	
-	-	-	-	-	-	195	
41	-	-	-	-	-	270	
-	-	-	-	-	-	213	
-	-	-	-	-	-	109	
6	-	-	-	-	-	76	
-	-	73	-	-	-	371	
-	-	-	-	-	-	42	
28	-	-	1,669	-	16	647	
-	-	-	-	-	-	-	
51	-	-	-	18	-	359	
-	-	-	-	-	-	69	
-	-	-	-	-	-	332	
-	-	-	-	-	-	29	
-	-	-	-	-	-	-	

表 73 醫院住院人次－按權屬別分

民國113年底

單位：人次

權屬別 Ownership	一般病床 General Beds						
	合計 Total	急性病床 Acute Beds		慢性病床 Chronic Beds			
		急性 一般病床 Acute General Beds	精神急性 一般病床 Acute Psychiatric Beds	慢性 一般病床 Chronic General Beds	精神慢性 一般病床 Chronic Psychiatric Beds	慢性結 核病床 T.B. Beds	漢生病 病床 Hansen's Disease Beds
總計 Total	3,193,256	3,090,772	54,154	35,158	13,166	6	-
公立醫院 Public Hospitals	977,209	935,915	31,818	1,322	8,148	6	-
部立及直轄市立醫院 MOHW & Municipality Hospitals	287,578	266,750	14,997	208	5,623	-	-
縣市立醫院 County & City Hospitals	330	330	-	-	-	-	-
公立醫學院校附設醫院 Public Medical College Hospitals	246,596	244,181	2,184	-	231	-	-
軍方醫院(民眾診療) Civilian Clinics of Military Hospitals	140,107	130,600	8,670	232	599	6	-
榮民醫院 Veterans General Hospitals	300,465	292,161	5,967	642	1,695	-	-
公立機關(構)附設醫院 Hospitals Affiliated with Public Agency	2,133	1,893	-	240	-	-	-
公立中醫醫院 Public Chinese Medicine Hospitals	-	-	-	-	-	-	-
非公立醫院 Non-Public Hospitals	2,216,047	2,154,857	22,336	33,836	5,018	-	-
醫療財團法人醫院 Hospitals Affiliated with Medical Care Foundation	1,289,411	1,247,344	11,702	29,044	1,321	-	-
醫療社團法人醫院 Hospitals Affiliated with Medical Care Corporation	259,703	251,343	3,531	3,801	1,028	-	-
宗教財團法人附設醫院 Religiously Affiliated Hospitals	26,458	26,169	289	-	-	-	-
私立醫學院校附設醫院 Private Medical College Hospitals	391,630	388,423	3,125	-	82	-	-
公益法人所設醫院 Hospitals Affiliated with Charitable Corporation	4,211	2,575	701	243	692	-	-
私立西醫醫院 Private Western Medicine Hospitals	244,634	239,003	2,988	748	1,895	-	-
私立牙醫醫院 Private Dental Hospitals	-	-	-	-	-	-	-
私立中醫醫院 Private Chinese Medicine Hospitals	-	-	-	-	-	-	-

Table 73 Number of Hospital Admissions by Ownership, 2024

Unit: Counts

特許病床 Special Permitted	特 殊 病 床 Special Beds						
國際醫療病床 International Medical Beds	合 計 Total	加護病床 Intensive Care Beds	燒傷病床 Burn Care Beds	燒傷 加護病床 Burn Intensive Care Beds	嬰兒病床 Infant Care Beds	嬰兒床 Nursery Bassinets	安寧病床 Palliative Care Beds
-	515,387	271,522	2,675	3,336	47,763	87,906	19,537
-	147,829	80,136	1,252	2,038	10,243	9,738	8,453
-	39,795	24,945	-	-	1,781	2,437	3,092
-	6	-	-	-	-	-	-
-	46,394	24,370	439	1,186	4,974	3,475	1,910
-	14,701	8,837	450	303	545	1,533	146
-	46,793	21,966	363	549	2,943	2,293	3,204
-	140	18	-	-	-	-	101
-	-	-	-	-	-	-	-
-	367,558	191,386	1,423	1,298	37,520	78,168	11,084
-	208,359	110,340	1,390	755	23,938	31,541	8,491
-	44,165	28,106	-	16	3,786	10,303	280
-	4,498	3,242	-	-	436	656	-
-	59,526	33,199	33	527	6,880	7,210	2,020
-	399	308	-	-	-	-	-
-	50,611	16,191	-	-	2,480	28,458	293
-	-	-	-	-	-	-	-
-	-	-	-	-	-	-	-

表 73 醫院住院人次－按權屬別分(續)

民國113年底

單位：人次

權屬別 Ownership	特殊病床					
	慢性呼吸 照護病床 Chronic Respiratory Care Beds	亞急性呼吸 照護病床 Subacute Respiratory Care Beds	精神科 加護病床 Psychiatric Intensive Care Beds	普通 隔離病床 General Isolation Beds	正壓 隔離病床 Positive- pressure Isolation Beds	負壓 隔離病床 Negative- pressure Isolation Beds
總計 Total	5,195	8,469	2,590	12,073	5,417	27,206
公立醫院 Public Hospitals	1,624	2,912	2,057	7,950	3,056	8,915
部立及直轄市立醫院 MOHW & Municipality Hospitals	949	323	1,968	384	-	2,578
縣市立醫院 County & City Hospitals	6	-	-	-	-	-
公立醫學院校附設醫院 Public Medical College Hospitals	54	1,094	89	4,232	254	4,051
軍方醫院(民眾診療) Civilian Clinics of Military Hospitals	265	615	-	-	-	353
榮民醫院 Veterans General Hospitals	329	880	-	3,334	2,802	1,933
公立機關(構)附設醫院 Hospitals Affiliated with Public Agency	21	-	-	-	-	-
公立中醫醫院 Public Chinese Medicine Hospitals	-	-	-	-	-	-
非公立醫院 Non-Public Hospitals	3,571	5,557	533	4,123	2,361	18,291
醫療財團法人醫院 Hospitals Affiliated with Medical Care Foundation	310	3,533	533	3,240	2,285	15,763
醫療社團法人醫院 Hospitals Affiliated with Medical Care Corporation	450	437	-	368	9	410
宗教財團法人附設醫院 Religiously Affiliated Hospitals	18	28	-	14	-	104
私立醫學院校附設醫院 Private Medical College Hospitals	77	1,363	-	476	67	1,744
公益法人所設醫院 Hospitals Affiliated with Charitable Corporation	91	-	-	-	-	-
私立西醫醫院 Private Western Medicine Hospitals	2,625	196	-	25	-	270
私立牙醫醫院 Private Dental Hospitals	-	-	-	-	-	-
私立中醫醫院 Private Chinese Medicine Hospitals	-	-	-	-	-	-

Table 73 Number of Hospital Admissions by Ownership, 2024 (Cont.)

Special Beds						Unit: Counts
骨髓移植 病床 Bone Marrow Transplantation Beds	性侵害犯罪 加害人 強制治療病床 Sex Offender Treatment Beds	急性後期 照護病床 Post-acute Care Beds	整合醫學 急診後送病床 Hospitalist Ward Beds (Integrative Medicine)	戒護病床 Inmate Medical Care Beds	司法精神 病床 Forensic Psychiatric Beds	精神科日間 照護單位 收治人次 Psychiatric Day Care
867	-	645	18,193	1,920	73	7,941
467	-	506	6,816	1,593	73	4,755
-	-	490	-	791	57	2,928
-	-	-	-	-	-	-
266	-	-	-	-	-	492
1	-	16	835	802	-	590
200	-	-	5,981	-	16	678
-	-	-	-	-	-	67
-	-	-	-	-	-	-
400	-	139	11,377	327	-	3,186
276	-	66	5,571	327	-	2,213
-	-	-	-	-	-	317
-	-	-	-	-	-	56
124	-	-	5,806	-	-	444
-	-	-	-	-	-	56
-	-	73	-	-	-	100
-	-	-	-	-	-	-
-	-	-	-	-	-	-

表 74 醫院住院人次－按評鑑等級分

民國113年底

單位：人次

評鑑等級 Accreditation	一般病床 General Beds						
	合計 Total	急性病床 Acute Beds		慢性病床 Chronic Beds			
		急性 一般病床 Acute General Beds	精神急性 一般病床 Acute Psychiatric Beds	慢性 一般病床 Chronic General Beds	精神慢性 一般病床 Chronic Psychiatric Beds	慢性結核 病床 T.B. Beds	漢生病 病床 Hansen's Disease Beds
總計 Total	3,193,256	3,090,772	54,154	35,158	13,166	6	-
評鑑醫院 Accredited Hospitals	3,186,752	3,086,255	53,973	33,403	13,115	6	-
醫院評鑑優等 Superior in Hospital Accreditation	1,264,686	1,226,739	12,461	25,369	117	-	-
醫學中心 Medical Centers	1,264,686	1,226,739	12,461	25,369	117	-	-
區域醫院－準醫學中心 Would-be Medical Centers (Regional Hospital)	-	-	-	-	-	-	-
區域醫院 Regional Hospitals	-	-	-	-	-	-	-
醫師及醫事人員類教學醫院評鑑合格 Pass in Accreditation of Teaching Hospitals for Physicians and Medical Personnel	-	-	-	-	-	-	-
醫事人員類(非醫師)教學醫院評鑑合格 Pass in Accreditation of Teaching Hospitals for Medical Personnel (Non-Physician)	-	-	-	-	-	-	-
非教學 Non-Teaching Hospitals	-	-	-	-	-	-	-
地區醫院 District Hospitals	-	-	-	-	-	-	-
醫師及醫事人員類教學醫院評鑑合格 Pass in Accreditation of Teaching Hospitals for Physicians and Medical Personnel	-	-	-	-	-	-	-
醫事人員類(非醫師)教學醫院評鑑合格 Pass in Accreditation of Teaching Hospitals for Medical Personnel (Non-Physician)	-	-	-	-	-	-	-
非教學 Non-Teaching Hospitals	-	-	-	-	-	-	-
醫院評鑑合格 Pass in Hospital Accreditation	1,871,827	1,831,091	25,289	7,806	7,635	6	-
區域醫院－準醫學中心 Would-be Medical Centers (Regional Hospital)	53,294	52,622	672	-	-	-	-
區域醫院 Regional Hospitals	1,287,901	1,265,112	15,304	3,972	3,507	6	-
醫師及醫事人員類教學醫院評鑑合格 Pass in Accreditation of Teaching Hospitals for Physicians and Medical Personnel	1,231,668	1,210,764	13,936	3,810	3,158	-	-
醫事人員類(非醫師)教學醫院評鑑合格 Pass in Accreditation of Teaching Hospitals for Medical Personnel (Non-Physician)	53,744	51,859	1,368	162	349	6	-
非教學 Non-Teaching Hospitals	2,489	2,489	-	-	-	-	-

附註：1.臺北市立聯合醫院各院區評鑑結果不一，以相同結果占多數者做為統計。

2.臺北榮民總醫院玉里分院評鑑等級合格項目有「精神科醫院評鑑合格」及「醫院評鑑合格(地區醫院)」兩項，統計資料分別計列。

3.衛生福利部玉里醫院評鑑等級合格項目有「精神科醫院評鑑合格」及「醫院評鑑合格(地區醫院)」兩項，統計資料分別計列。

Table 74 Number of Hospital Admissions by Accreditation, 2024

Unit: Counts

特許病床 Special Permitted	特 殊 病 床 Special Beds						
國際醫療病床 International Medical Beds	合計 Total	加護病床 Intensive Care Beds	燒傷病床 Burn Care Beds	燒傷 加護病床 Burn Intensive Care Beds	嬰兒病床 Infant Care Beds	嬰兒床 Nursery Bassinets	安寧病床 Palliative Care Beds
-	515,387	271,522	2,675	3,336	47,763	87,906	19,537
-	514,533	271,022	2,675	3,336	47,732	87,823	19,537
-	205,839	105,714	2,233	2,854	14,768	17,271	8,340
-	205,839	105,714	2,233	2,854	14,768	17,271	8,340
-	-	-	-	-	-	-	-
-	-	-	-	-	-	-	-
-	-	-	-	-	-	-	-
-	-	-	-	-	-	-	-
-	-	-	-	-	-	-	-
-	-	-	-	-	-	-	-
-	-	-	-	-	-	-	-
-	-	-	-	-	-	-	-
-	-	-	-	-	-	-	-
-	-	-	-	-	-	-	-
-	290,328	161,157	442	482	25,337	67,388	11,197
-	8,900	5,892	-	-	1,301	802	139
-	190,530	118,666	442	482	18,024	27,183	8,591
-	182,116	112,158	442	482	17,749	26,079	8,431
-	8,153	6,284	-	-	275	1,104	160
-	261	224	-	-	-	-	-

Remark: 1. There are differences in Hospital accreditation among Medical departments of Taipei City Hospital. Descriptive statistics are computed to summarize the most similar outcome of accreditation.
 2. Yuli Veterans Hospital is accredited as two items: "Pass in Psychiatric Hospital Accreditation" and "Pass in Hospital Accreditation for District Hospital", so the statistics are listed separately.
 3. Yuli Hospital is accredited as two items: "Pass in Psychiatric Hospital Accreditation" and "Pass in Hospital Accreditation for District Hospital", so the statistics are listed separately.

表 74 醫院住院人次 - 按評鑑等級分(續1)

民國 113 年底

單位：人次

評鑑等級 Accreditation	特殊病床					
	慢性呼吸 照護病床 Chronic Respiratory Care Beds	亞急性呼吸 照護病床 Subacute Respiratory Care Beds	精神科 加護病床 Psychiatric Intensive Care Beds	普通 隔離病床 General Isolation Beds	正壓 隔離病床 Positive- pressure Isolation Beds	負壓 隔離病床 Negative- pressure Isolation Beds
總計 Total	5,195	8,469	2,590	12,073	5,417	27,206
評鑑醫院 Accredited Hospitals	4,955	8,469	2,590	12,073	5,417	27,206
醫院評鑑優等 Superior in Hospital Accreditation	79	5,673	89	8,783	4,273	16,982
醫學中心 Medical Centers	79	5,673	89	8,783	4,273	16,982
區域醫院—準醫學中心 Would-be Medical Centers (Regional Hospital)	-	-	-	-	-	-
區域醫院 Regional Hospitals	-	-	-	-	-	-
醫師及醫事人員類教學醫院評鑑合格 Pass in Accreditation of Teaching Hospitals for Physicians and Medical Personnel	-	-	-	-	-	-
醫事人員類(非醫師)教學醫院評鑑合格 Pass in Accreditation of Teaching Hospitals for Medical Personnel (Non-Physician)	-	-	-	-	-	-
非教學 Non-Teaching Hospitals	-	-	-	-	-	-
地區醫院 District Hospitals	-	-	-	-	-	-
醫師及醫事人員類教學醫院評鑑合格 Pass in Accreditation of Teaching Hospitals for Physicians and Medical Personnel	-	-	-	-	-	-
醫事人員類(非醫師)教學醫院評鑑合格 Pass in Accreditation of Teaching Hospitals for Medical Personnel (Non-Physician)	-	-	-	-	-	-
非教學 Non-Teaching Hospitals	-	-	-	-	-	-
醫院評鑑合格 Pass in Hospital Accreditation	4,876	2,796	95	2,834	1,144	9,790
區域醫院—準醫學中心 Would-be Medical Centers (Regional Hospital)	-	122	-	-	-	644
區域醫院 Regional Hospitals	1,017	2,576	95	2,380	1,144	7,400
醫師及醫事人員類教學醫院評鑑合格 Pass in Accreditation of Teaching Hospitals for Physicians and Medical Personnel	942	2,576	95	2,380	1,144	7,108
醫事人員類(非醫師)教學醫院評鑑合格 Pass in Accreditation of Teaching Hospitals for Medical Personnel (Non-Physician)	45	-	-	-	-	285
非教學 Non-Teaching Hospitals	30	-	-	-	-	7

Table 74 Number of Hospital Admissions by Accreditation, 2024 (Cont.1)

							Unit: Counts
Special Beds						精神科日間 照護單位 收治人次 Psychiatric Day Care	
骨髓移植 病床 Bone Marrow Transplantation Beds	性侵害犯罪 加害人 強制治療病床 Sex Offender Treatment Beds	急性後期 照護病床 Post-acute Care Beds	整合醫學 急診後送病床 Hospitalist Ward Beds (Integrative Medicine)	戒護病床 Inmate Medical Care Beds	司法精神 病床 Forensic Psychiatric Beds		
867	-	645	18,193	1,920	73	7,941	
867	-	645	18,193	1,920	73	7,921	
587	-	-	18,193	-	-	1,920	
587	-	-	18,193	-	-	1,920	
-	-	-	-	-	-	-	
-	-	-	-	-	-	-	
-	-	-	-	-	-	-	
-	-	-	-	-	-	-	
-	-	-	-	-	-	-	
-	-	-	-	-	-	-	
-	-	-	-	-	-	-	
-	-	-	-	-	-	-	
-	-	-	-	-	-	-	
-	-	-	-	-	-	-	
209	-	645	-	1,920	16	4,381	
-	-	-	-	-	-	190	
209	-	401	-	1,920	-	3,304	
209	-	401	-	1,920	-	2,835	
-	-	-	-	-	-	469	
-	-	-	-	-	-	-	

表 74 醫院住院人次－按評鑑等級分(續2)

民國113年底

單位：人次

評鑑等級 Accreditation	一般病床 General Beds						
	合計 Total	急性病床 Acute Beds		慢性病床 Chronic Beds			
		急性 一般病床 Acute General Beds	精神急性 一般病床 Acute Psychiatric Beds	慢性 一般病床 Chronic General Beds	精神慢性 一般病床 Chronic Psychiatric Beds	慢性結核 病床 T.B. Beds	漢生病 病床 Hansen's Disease Beds
地區醫院 District Hospitals	530,632	513,357	9,313	3,834	4,128	-	-
醫師及醫事人員類教學醫院評鑑合格 Pass in Accreditation of Teaching Hospitals for Physicians and Medical Personnel	140,404	137,712	180	2,365	147	-	-
醫事人員類(非醫師)教學醫院評鑑合格 Pass in Accreditation of Teaching Hospitals for Medical Personnel (Non-Physician)	117,558	113,265	2,695	732	866	-	-
非教學 Non-Teaching Hospitals	272,670	262,380	6,438	737	3,115	-	-
精神科醫院評鑑合格 Pass in Psychiatric Hospital Accreditation	27,957	4,181	17,303	228	6,245	-	-
醫師及醫事人員類精神科教學醫院評鑑合格 Pass in Accreditation of Psychiatric Teaching Hospitals for Physicians and Medical Personnel	16,798	4,181	10,093	-	2,524	-	-
醫事人員類(非醫師)精神科教學醫院評鑑合格 Pass in Accreditation of Psychiatric Teaching Hospitals for Medical Personnel (Non-Physician)	-	-	-	-	-	-	-
非教學 Non-Teaching Hospitals	11,159	-	7,210	228	3,721	-	-
兒童醫院評鑑合格 Pass in Accreditation of Children's Hospitals	28,425	28,425	-	-	-	-	-
醫學中心 Medical Centers	28,425	28,425	-	-	-	-	-
區域醫院 Regional Hospitals	-	-	-	-	-	-	-
兒童教學醫院評鑑合格 Pass in Accreditation of Children's Teaching Hospitals	-	-	-	-	-	-	-
非教學 Non-Teaching Hospitals	-	-	-	-	-	-	-
地區醫院 District Hospitals	-	-	-	-	-	-	-
兒童教學醫院評鑑合格 Pass in Accreditation of Children's Teaching Hospitals	-	-	-	-	-	-	-
非教學 Non-Teaching Hospitals	-	-	-	-	-	-	-
牙醫醫院評鑑合格 Pass in Dental Hospital Accreditation	-	-	-	-	-	-	-
地區醫院 District Hospitals	-	-	-	-	-	-	-
醫師及醫事人員類牙醫教學醫院評鑑合格 Pass in Accreditation of Dental Teaching Hospitals for Physicians and Medical Personnel	-	-	-	-	-	-	-
醫師類牙醫教學醫院評鑑合格 Pass in Accreditation of Dental Teaching Hospitals for Physicians	-	-	-	-	-	-	-
非教學 Non-Teaching Hospitals	-	-	-	-	-	-	-
非評鑑醫院 Hospitals Without Accreditation	6,504	4,517	181	1,755	51	-	-
西醫醫院 Western Medicine Hospitals	6,504	4,517	181	1,755	51	-	-
牙醫醫院 Dental Hospitals	-	-	-	-	-	-	-
中醫醫院 Chinese Medicine Hospitals	-	-	-	-	-	-	-

Table 74 Number of Hospital Admissions by Accreditation, 2024 (Cont.2)

Unit: Counts

特許病床 Special Permitted	特殊病床 Special Beds						
國際醫療病床 International Medical Beds	合計 Total	加護病床 Intensive Care Beds	燒傷病床 Burn Care Beds	燒傷 加護病床 Burn Intensive Care Beds	嬰兒病床 Infant Care Beds	嬰兒床 Nursery Bassinets	安寧病床 Palliative Care Beds
-	90,898	36,599	-	-	6,012	39,403	2,467
-	19,653	10,141	-	-	2,294	5,524	637
-	16,756	9,782	-	-	1,945	2,478	962
-	54,489	16,676	-	-	1,773	31,401	868
-	2,948	287	-	-	-	80	118
-	2,415	287	-	-	-	80	118
-	-	-	-	-	-	-	-
-	533	-	-	-	-	-	-
-	15,903	4,151	-	-	7,627	3,164	-
-	15,903	4,151	-	-	7,627	3,164	-
-	-	-	-	-	-	-	-
-	-	-	-	-	-	-	-
-	-	-	-	-	-	-	-
-	-	-	-	-	-	-	-
-	-	-	-	-	-	-	-
-	-	-	-	-	-	-	-
-	-	-	-	-	-	-	-
-	-	-	-	-	-	-	-
-	-	-	-	-	-	-	-
-	-	-	-	-	-	-	-
-	-	-	-	-	-	-	-
-	-	-	-	-	-	-	-
-	-	-	-	-	-	-	-
-	-	-	-	-	-	-	-
-	-	-	-	-	-	-	-
-	854	500	-	-	31	83	-
-	854	500	-	-	31	83	-
-	-	-	-	-	-	-	-
-	-	-	-	-	-	-	-

表 74 醫院住院人次—按評鑑等級分(續完)

民國113年底

單位：人次

評鑑等級 Accreditation	特殊病床					
	慢性呼吸 照護病床 Chronic Respiratory Care Beds	亞急性呼吸 照護病床 Subacute Respiratory Care Beds	精神科 加護病床 Psychiatric Intensive Care Beds	普通 隔離病床 General Isolation Beds	正壓 隔離病床 Positive- pressure Isolation Beds	負壓 隔離病床 Negative- pressure Isolation Beds
地區醫院 District Hospitals	3,859	98	-	454	-	1,746
醫師及醫事人員類教學醫院評鑑合格 Pass in Accreditation of Teaching Hospitals for Physicians and Medical Personnel	137	-	-	49	-	805
醫事人員類(非醫師)教學醫院評鑑合格 Pass in Accreditation of Teaching Hospitals for Medical Personnel (Non-Physician)	536	-	-	135	-	829
非教學 Non-Teaching Hospitals	3,186	98	-	270	-	112
精神科醫院評鑑合格 Pass in Psychiatric Hospital Accreditation	-	-	2,406	-	-	-
醫師及醫事人員類精神科教學醫院評鑑合格 Pass in Accreditation of Psychiatric Teaching Hospitals for Physicians and Medical Personnel	-	-	1,873	-	-	-
醫事人員類(非醫師)精神科教學醫院評鑑合格 Pass in Accreditation of Psychiatric Teaching Hospitals for Medical Personnel (Non-Physician)	-	-	-	-	-	-
非教學 Non-Teaching Hospitals	-	-	533	-	-	-
兒童醫院評鑑合格 Pass in Accreditation of Children's Hospitals	-	-	-	456	-	434
醫學中心 Medical Centers	-	-	-	456	-	434
區域醫院 Regional Hospitals	-	-	-	-	-	-
兒童教學醫院評鑑合格 Pass in Accreditation of Children's Teaching Hospitals	-	-	-	-	-	-
非教學 Non-Teaching Hospitals	-	-	-	-	-	-
地區醫院 District Hospitals	-	-	-	-	-	-
兒童教學醫院評鑑合格 Pass in Accreditation of Children's Teaching Hospitals	-	-	-	-	-	-
非教學 Non-Teaching Hospitals	-	-	-	-	-	-
牙醫醫院評鑑合格 Pass in Dental Hospital Accreditation	-	-	-	-	-	-
地區醫院 District Hospitals	-	-	-	-	-	-
醫師及醫事人員類牙醫教學醫院評鑑合格 Pass in Accreditation of Dental Teaching Hospitals for Physicians and Medical Personnel	-	-	-	-	-	-
醫師類牙醫教學醫院評鑑合格 Pass in Accreditation of Dental Teaching Hospitals for Physicians	-	-	-	-	-	-
非教學 Non-Teaching Hospitals	-	-	-	-	-	-
非評鑑醫院 Hospitals Without Accreditation	240	-	-	-	-	-
西醫醫院 Western Medicine Hospitals	240	-	-	-	-	-
牙醫醫院 Dental Hospitals	-	-	-	-	-	-
中醫醫院 Chinese Medicine Hospitals	-	-	-	-	-	-

Table 74 Number of Hospital Admissions by Accreditation, 2024 (Cont'd)

Special Beds						Unit: Counts
骨髓 移植病床 Bone Marrow Transplantation Beds	性侵害犯罪 加害人強制 治療病床 Sex Offender Treatment Beds	急性後期 照護病床 Post-acute Care Beds	整合醫學 急診後送病床 Hospitalist Ward Beds (Integrative Medicine)	戒護病床 Inmate Medical Care Beds	司法精神 病床 Forensic Psychiatric Beds	精神科日間 照護單位 收治人次 Psychiatric Day Care
-	-	244	-	-	16	887
-	-	66	-	-	-	73
-	-	89	-	-	-	236
-	-	89	-	-	16	578
-	-	-	-	-	57	1,849
-	-	-	-	-	57	1,305
-	-	-	-	-	-	-
-	-	-	-	-	-	544
71	-	-	-	-	-	-
71	-	-	-	-	-	-
-	-	-	-	-	-	-
-	-	-	-	-	-	-
-	-	-	-	-	-	-
-	-	-	-	-	-	-
-	-	-	-	-	-	-
-	-	-	-	-	-	-
-	-	-	-	-	-	-
-	-	-	-	-	-	-
-	-	-	-	-	-	-
-	-	-	-	-	-	-
-	-	-	-	-	-	-
-	-	-	-	-	-	-
-	-	-	-	-	-	-
-	-	-	-	-	-	-
-	-	-	-	-	-	-
-	-	-	-	-	-	20
-	-	-	-	-	-	20
-	-	-	-	-	-	-
-	-	-	-	-	-	-

表 75 醫院平均住院日數 — 按縣市別分

民國 113 年底

單位：日

縣市別 County/City	一般病床 General Beds						
	合計 Total	急性病床 Acute Beds		慢性病床 Chronic Beds			
		急性 一般病床 Acute General Beds	精神急性 一般病床 Acute Psychiatric Beds	慢性 一般病床 Chronic General Beds	精神慢性 一般病床 Chronic Psychiatric Beds	慢性結核 病床 T.B. Beds	漢生病 病床 Hansen's Disease Beds
總計 Total	7.99	6.03	40.94	16.94	308.22	25.17	-
新北市 New Taipei City	8.59	6.56	37.17	8.29	677.44	-	-
臺北市 Taipei City	6.72	5.93	38.87	78.57	663.20	-	-
桃園市 Taoyuan City	7.64	5.87	56.41	36.85	958.02	-	-
臺中市 Taichung City	7.41	5.77	44.63	38.19	345.50	-	-
臺南市 Tainan City	7.60	5.99	39.09	17.84	355.00	-	-
高雄市 Kaohsiung City	7.47	6.13	38.40	11.07	183.85	-	-
宜蘭縣 Yilan County	8.96	5.82	36.73	68.04	366.10	-	-
新竹縣 Hsinchu County	10.14	6.11	61.50	-	561.17	-	-
苗栗縣 Miaoli County	10.18	5.97	67.97	-	373.99	-	-
彰化縣 Changhua County	8.13	5.68	41.79	36.84	116.51	-	-
南投縣 Nantou County	14.22	6.20	53.94	41.34	686.11	-	-
雲林縣 Yunlin County	8.19	6.20	45.80	-	406.11	-	-
嘉義縣 Chiayi County	8.76	6.58	39.85	84.76	2,677.81	-	-
屏東縣 Pingtung County	8.90	6.17	32.08	56.55	147.58	-	-
臺東縣 Taitung County	9.02	6.54	22.69	-	113.66	-	-
花蓮縣 Hualien County	17.22	6.97	36.01	7.04	495.80	25.17	-
澎湖縣 Penghu County	9.39	5.68	25.46	-	30.34	-	-
基隆市 Keelung City	10.73	7.33	48.76	26.88	341.57	-	-
新竹市 Hsinchu City	6.04	5.60	27.78	23.80	-	-	-
嘉義市 Chiayi City	7.11	5.30	35.48	34.54	223.49	-	-
金門縣 Kinmen County	9.56	7.58	36.75	-	60.52	-	-
連江縣 Lienchiang County	6.33	6.33	-	-	-	-	-

Table 75 Average Length of Hospital Stay by County/City, 2024

Unit: Days

特許病床 Special Permitted	特殊病床 Special Beds						
國際醫療病床 International Medical Beds	合計 Total	加護病床 Intensive Care Beds	燒傷病床 Burn Care Beds	燒傷 加護病床 Burn Intensive Care Beds	嬰兒病床 Infant Care Beds	嬰兒床 Nursery Bassinets	安寧病床 Palliative Care Beds
-	9.47	7.34	8.57	8.25	5.73	3.31	10.04
-	12.00	6.97	4.49	-	5.68	3.32	8.89
-	10.20	8.72	8.70	10.57	6.08	3.21	12.11
-	7.49	7.25	9.72	16.45	7.16	3.39	9.16
-	8.98	7.00	-	8.06	5.43	3.23	10.49
-	9.61	7.70	5.09	6.57	5.49	3.40	6.89
-	9.43	7.74	12.88	7.02	6.55	3.80	11.75
-	6.87	6.03	10.33	-	3.53	2.75	8.81
-	9.45	7.58	-	-	4.84	3.03	11.43
-	8.65	6.28	-	-	4.00	3.31	10.81
-	9.16	7.90	7.51	-	6.32	3.00	7.87
-	11.42	7.27	-	-	3.95	3.44	18.69
-	13.06	6.74	-	4.95	5.51	2.77	9.62
-	8.43	7.73	15.33	13.39	5.19	2.63	21.65
-	7.49	5.65	-	1.00	4.87	3.48	15.27
-	12.90	9.64	8.48	-	6.79	2.99	11.34
-	7.57	5.92	-	11.20	4.11	2.92	12.50
-	4.46	4.77	-	-	5.17	3.40	-
-	13.58	6.92	16.75	-	4.83	2.85	8.98
-	6.85	6.86	-	4.42	6.33	3.08	1.00
-	11.90	6.28	13.80	-	4.80	3.11	10.10
-	5.38	5.07	-	-	5.17	4.73	7.90
-	-	-	-	-	-	-	-

表 75 醫院平均住院日數—按縣市別分(續)

民國113年底

單位：日

縣市別 County/City	特殊病床					
	慢性呼吸 照護病床 Chronic Respiratory Care Beds	亞急性呼吸 照護病床 Subacute Respiratory Care Beds	精神科 加護病床 Psychiatric Intensive Care Beds	普通隔離病床 General Isolation Beds	正壓隔離病床 Positive- pressure Isolation Beds	負壓隔離病床 Negative- pressure Isolation Beds
總計 Total	254.89	20.81	22.19	8.69	6.92	6.09
新北市 New Taipei City	383.09	22.79	-	8.59	-	7.32
臺北市 Taipei City	419.84	21.69	44.60	9.77	6.65	7.59
桃園市 Taoyuan City	128.97	24.84	38.19	4.15	11.09	4.41
臺中市 Taichung City	276.84	25.99	-	11.18	4.34	6.75
臺南市 Tainan City	319.96	12.68	17.56	8.55	5.88	9.33
高雄市 Kaohsiung City	174.50	15.97	25.39	7.41	10.94	5.65
宜蘭縣 Yilan County	183.45	12.29	-	-	-	7.19
新竹縣 Hsinchu County	254.67	-	-	3.82	-	9.21
苗栗縣 Miaoli County	1,001.40	-	-	-	-	11.44
彰化縣 Changhua County	257.44	22.54	-	3.89	12.68	6.03
南投縣 Nantou County	262.54	-	21.56	7.65	-	8.47
雲林縣 Yunlin County	323.65	22.98	-	11.29	-	7.28
嘉義縣 Chiayi County	484.39	43.21	-	-	5.11	5.31
屏東縣 Pingtung County	112.87	19.82	2.53	4.31	-	7.26
臺東縣 Taitung County	783.09	38.90	-	-	-	9.13
花蓮縣 Hualien County	96.82	22.73	-	4.44	31.53	8.08
澎湖縣 Penghu County	-	-	-	-	-	6.57
基隆市 Keelung City	148.64	16.69	-	-	7.50	8.07
新竹市 Hsinchu City	132.30	15.59	-	4.21	-	7.95
嘉義市 Chiayi City	235.66	21.18	-	-	3.75	4.85
金門縣 Kinmen County	-	-	-	12.79	-	4.00
連江縣 Lienchiang County	-	-	-	-	-	-

Table 75 Average Length of Hospital Stay by County/City, 2024 (Cont.)

Unit: Days

Special Beds					
骨髓移植病床 Bone Marrow Transplantation Beds	性侵害犯罪加害人 強制治療病床 Sex Offender Treatment Beds	急性後期 照護病床 Post-acute Care Beds	整合醫學 急診後送病床 Hospitalist Ward Beds (Integrative Medicine)	戒護病床 Inmate Medical Care Beds	司法精神病床 Forensic Psychiatric Beds
21.84	-	26.81	7.75	7.51	232.26
16.11	-	25.51	8.53	-	51.78
27.53	-	-	7.45	-	-
20.93	-	-	-	7.98	-
18.53	-	29.25	7.17	-	-
18.06	-	22.61	-	-	-
14.93	-	17.50	9.56	6.96	383.03
-	-	-	-	7.87	-
-	-	-	-	-	-
-	-	-	-	-	-
19.24	-	-	-	-	-
-	-	-	-	-	-
-	-	-	-	-	-
13.33	-	-	-	-	-
-	-	20.79	-	-	-
-	-	-	-	-	-
18.71	-	-	7.30	-	67.81
-	-	-	-	-	-
13.04	-	-	-	5.22	-
-	-	-	-	-	-
-	-	-	-	-	-
-	-	-	-	-	-
-	-	-	-	-	-

表 76 醫院平均住院日數—按權屬別分

民國113年底

單位：日

權屬別 Ownership	一般病床 General Beds						
	合計 Total	急性病床 Acute Beds		慢性病床 Chronic Beds			
		急性 一般病床 Acute General Beds	精神急性 一般病床 Acute Psychiatric Beds	慢性 一般病床 Chronic General Beds	精神慢性 一般病床 Chronic Psychiatric Beds	慢性 結核病床 T.B. Beds	漢生病 病床 Hansen's Disease Beds
總計 Total	7.99	6.03	40.94	16.94	308.22	25.17	-
公立醫院 Public Hospitals	9.69	6.48	42.15	37.19	244.70	25.17	-
部立及直轄市立醫院 MOHW & Municipality Hospitals	13.41	7.45	50.92	63.23	190.13	-	-
縣市立醫院 County & City Hospitals	17.29	17.29	-	-	-	-	-
公立醫學院校附設醫院 Public Medical College Hospitals	6.59	6.12	34.53	-	239.84	-	-
軍方醫院(民眾診療) Civilian Clinics of Military Hospitals	9.39	6.66	32.93	26.88	257.54	25.17	-
榮民醫院 Veterans General Hospitals	8.78	5.78	36.32	29.31	421.87	-	-
公立機關(構)附設醫院 Hospitals Affiliated with Public Agency	14.16	10.16	-	45.68	-	-	-
公立中醫醫院 Public Chinese Medicine Hospitals	-	-	-	-	-	-	-
非公立醫院 Non-Public Hospitals	7.25	5.83	39.20	16.15	411.35	-	-
醫療財團法人醫院 Hospitals Affiliated with Medical Care Foundation	6.36	5.62	31.76	13.28	324.78	-	-
醫療社團法人醫院 Hospitals Affiliated with Medical Care Corporation	8.97	5.81	59.19	23.59	553.88	-	-
宗教財團法人附設醫院 Religiously Affiliated Hospitals	6.90	6.69	25.92	-	-	-	-
私立醫學院校附設醫院 Private Medical College Hospitals	5.78	5.57	21.33	-	439.82	-	-
公益法人所設醫院 Hospitals Affiliated with Charitable Corporation	94.09	6.72	64.54	111.07	443.16	-	-
私立西醫醫院 Private Western Medicine Hospitals	11.00	7.31	58.75	59.17	381.52	-	-
私立牙醫醫院 Private Dental Hospitals	-	-	-	-	-	-	-
私立中醫醫院 Private Chinese Medicine Hospitals	-	-	-	-	-	-	-

Table 76 Average Length of Hospital Stay by Ownership, 2024

Unit: Days

特許病床 Special Permitted	特殊病床 Special Beds						
國際醫療病床 International Medical Beds	合 計 Total	加護病床 Intensive Care Beds	燒傷病床 Burn Care Beds	燒傷 加護病床 Burn Intensive Care Beds	嬰兒病床 Infant Care Beds	嬰兒床 Nursery Bassinets	安寧病床 Palliative Care Beds
-	9.47	7.34	8.57	8.25	5.73	3.31	10.04
-	10.79	8.14	8.41	6.86	5.40	3.38	9.72
-	13.83	7.79	-	-	4.92	3.74	8.31
-	536.67	-	-	-	-	-	-
-	7.58	7.34	7.10	5.54	5.22	3.01	8.55
-	14.58	10.91	9.32	12.76	6.68	4.41	11.81
-	9.95	8.29	8.86	6.46	5.75	2.90	11.37
-	70.21	16.00	-	-	-	-	19.84
-	-	-	-	-	-	-	-
-	8.93	7.00	8.71	10.42	5.83	3.30	10.28
-	7.20	7.25	8.75	11.24	6.08	3.00	9.92
-	9.94	6.01	-	12.69	4.66	3.37	11.74
-	7.62	6.81	-	-	5.43	3.42	-
-	7.14	7.14	7.09	9.18	6.12	3.28	10.89
-	85.47	9.01	-	-	-	-	-
-	16.81	6.77	-	-	4.39	3.61	15.28
-	-	-	-	-	-	-	-
-	-	-	-	-	-	-	-

表 76 醫院平均住院日數－按權屬別分(續)

民國 113 年底

單位：日

權屬別 Ownership	特殊病床					
	慢性呼吸 照護病床 Chronic Respiratory Care Beds	亞急性呼吸 照護病床 Subacute Respiratory Care Beds	精神科 加護病床 Psychiatric Intensive Care Beds	普通隔離病床 General Isolation Beds	正壓隔離病床 Positive- pressure Isolation Beds	負壓隔離病床 Negative- pressure Isolation Beds
總計 Total	254.89	20.81	22.19	8.69	6.92	6.09
公立醫院 Public Hospitals	221.03	16.29	27.29	10.06	5.54	7.73
部立及直轄市立醫院 MOHW & Municipality Hospitals	194.48	23.80	28.15	9.03	-	9.75
縣市立醫院 County & City Hospitals	536.67	-	-	-	-	-
公立醫學院校附設醫院 Public Medical College Hospitals	213.28	11.41	8.19	12.15	5.63	6.28
軍方醫院(民眾診療) Civilian Clinics of Military Hospitals	261.77	17.48	-	-	-	15.76
榮民醫院 Veterans General Hospitals	251.52	18.77	-	7.52	5.53	6.63
公立機關(構)附設醫院 Hospitals Affiliated with Public Agency	358.90	-	-	-	-	-
公立中醫醫院 Public Chinese Medicine Hospitals	-	-	-	-	-	-
非公立醫院 Non-Public Hospitals	270.28	23.18	2.53	6.06	8.71	5.30
醫療財團法人醫院 Hospitals Affiliated with Medical Care Foundation	341.60	21.68	2.53	6.09	8.54	5.06
醫療社團法人醫院 Hospitals Affiliated with Medical Care Corporation	430.42	35.85	-	6.00	4.33	6.63
宗教財團法人附設醫院 Religiously Affiliated Hospitals	313.33	22.14	-	19.07	-	10.16
私立醫學院校附設醫院 Private Medical College Hospitals	210.74	21.10	-	5.61	15.13	6.64
公益法人所設醫院 Hospitals Affiliated with Charitable Corporation	344.24	-	-	-	-	-
私立西醫醫院 Private Western Medicine Hospitals	233.29	36.52	-	4.80	-	6.46
私立牙醫醫院 Private Dental Hospitals	-	-	-	-	-	-
私立中醫醫院 Private Chinese Medicine Hospitals	-	-	-	-	-	-

Table 76 Average Length of Hospital Stay by Ownership, 2024 (Cont.)

Unit: Days

Special Beds					
骨髓移植病床 Bone Marrow Transplantation Beds	性侵害犯罪加害人 強制治療病床 Sex Offender Treatment Beds	急性後期 照護病床 Post-acute Care Beds	整合醫學 急診後送病床 Hospitalist Ward Beds (Integrative Medicine)	戒護病床 Inmate Medical Care Beds	司法精神病床 Forensic Psychiatric Beds
21.84	-	26.81	7.75	7.51	232.26
24.42	-	28.22	9.59	7.44	232.26
-	-	28.57	-	7.92	278.42
-	-	-	-	-	-
28.22	-	-	-	-	-
1.00	-	17.50	7.45	6.96	-
19.49	-	-	9.89	-	67.81
-	-	-	-	-	-
-	-	-	-	-	-
18.82	-	21.65	6.64	7.87	-
18.83	-	22.61	7.70	7.87	-
-	-	-	-	-	-
-	-	-	-	-	-
18.80	-	-	5.63	-	-
-	-	-	-	-	-
-	-	20.79	-	-	-
-	-	-	-	-	-
-	-	-	-	-	-

表 77 醫院平均住院日數－按評鑑等級分

民國 113 年底

單位：日

評鑑等級 Accreditation	一般病床 General Beds						
	合計 Total	急性病床 Acute Beds		慢性病床 Chronic Beds			
		急性 一般病床 Acute General Beds	精神急性 一般病床 Acute Psychiatric Beds	慢性 一般病床 Chronic General Beds	精神慢性 一般病床 Chronic Psychiatric Beds	慢性結 核病床 T.B. Beds	漢生病 病床 Hansen's Disease Beds
總計 Total	7.99	6.03	40.94	16.94	308.22	25.17	-
評鑑醫院 Accredited Hospitals	7.96	6.02	40.86	15.33	308.15	25.17	-
醫院評鑑優等 Superior in Hospital Accreditation	5.95	5.65	24.68	10.51	141.96	-	-
醫學中心 Medical Centers	5.95	5.65	24.68	10.51	141.96	-	-
區域醫院－準醫學中心 Would-be Medical Centers (Regional Hospital)	-	-	-	-	-	-	-
區域醫院 Regional Hospitals	-	-	-	-	-	-	-
醫師及醫事人員類教學醫院評鑑合格 Pass in Accreditation of Teaching Hospitals for Physicians and Medical Personnel	-	-	-	-	-	-	-
醫事人員類(非醫師)教學醫院評鑑合格 Pass in Accreditation of Teaching Hospitals for Medical Personnel (Non-Physician)	-	-	-	-	-	-	-
非教學 Non-Teaching Hospitals	-	-	-	-	-	-	-
地區醫院 District Hospitals	-	-	-	-	-	-	-
醫師及醫事人員類教學醫院評鑑合格 Pass in Accreditation of Teaching Hospitals for Physicians and Medical Personnel	-	-	-	-	-	-	-
醫事人員類(非醫師)教學醫院評鑑合格 Pass in Accreditation of Teaching Hospitals for Medical Personnel (Non-Physician)	-	-	-	-	-	-	-
非教學 Non-Teaching Hospitals	-	-	-	-	-	-	-
醫院評鑑合格 Pass in Hospital Accreditation	7.67	6.30	37.14	28.80	213.64	25.17	-
區域醫院－準醫學中心 Would-be Medical Centers (Regional Hospital)	5.94	5.74	21.66	-	-	-	-
區域醫院 Regional Hospitals	6.73	5.93	37.55	22.39	143.73	25.17	-
醫師及醫事人員類教學醫院評鑑合格 Pass in Accreditation of Teaching Hospitals for Physicians and Medical Personnel	6.64	5.87	37.38	20.93	149.36	-	-
醫事人員類(非醫師)教學醫院評鑑合格 Pass in Accreditation of Teaching Hospitals for Medical Personnel (Non-Physician)	8.45	6.91	39.25	56.55	92.71	25.17	-
非教學 Non-Teaching Hospitals	11.78	11.78	-	-	-	-	-

附註：1. 臺北市立聯合醫院各院區評鑑結果不一，以相同結果占多數者做為統計。

2. 臺北榮民總醫院玉里分院評鑑等級合格項目有「精神科醫院評鑑合格」及「醫院評鑑合格(地區醫院)」兩項，統計資料分別計列。

3. 衛生福利部玉里醫院評鑑等級合格項目有「精神科醫院評鑑合格」及「醫院評鑑合格(地區醫院)」兩項，統計資料分別計列。

Table 77 Average Length of Hospital Stay by Accreditation, 2024

Unit: Days

特許病床 Special Permitted	特 殊 病 床 Special Beds						
國際 醫療病床 International Medical Beds	合計 Total	加護病床 Intensive Care Beds	燒傷病床 Burn Care Beds	燒傷 加護病床 Burn Intensive Care Beds	嬰兒病床 Infant Care Beds	嬰兒床 Nursery Bassinets	安寧病床 Palliative Care Beds
-	9.47	7.34	8.57	8.25	5.73	3.31	10.04
-	9.36	7.34	8.57	8.25	5.73	3.31	10.04
-	7.80	7.89	8.17	8.42	6.56	3.01	10.09
-	7.80	7.89	8.17	8.42	6.56	3.01	10.09
-	-	-	-	-	-	-	-
-	-	-	-	-	-	-	-
-	-	-	-	-	-	-	-
-	-	-	-	-	-	-	-
-	-	-	-	-	-	-	-
-	-	-	-	-	-	-	-
-	-	-	-	-	-	-	-
-	-	-	-	-	-	-	-
-	10.43	6.86	10.57	7.22	5.03	3.40	10.00
-	5.91	6.13	-	-	5.71	3.02	13.46
-	8.01	6.73	10.57	7.22	5.04	3.22	9.23
-	7.97	6.77	10.57	7.22	5.05	3.21	8.95
-	8.61	5.87	-	-	4.53	3.61	24.16
-	13.79	10.51	-	-	-	-	-

Remark: 1. There are differences in Hospital accreditation among Medical departments of Taipei City Hospital. Descriptive statistics are computed to summarize the most similar outcome of accreditation.
 2. Yuli Veterans Hospital is accredited as two items: "Pass in Psychiatric Hospital Accreditation" and "Pass in Hospital Accreditation for District Hospital", so the statistics are listed separately.
 3. Yuli Hospital is accredited as two items: "Pass in Psychiatric Hospital Accreditation" and "Pass in Hospital Accreditation for District Hospital", so the statistics are listed separately.

表 77 醫院平均住院日數－按評鑑等級分(續1)

民國 113 年底

單位：日

評鑑等級 Accreditation	特殊病床					
	慢性呼吸 照護病床 Chronic Respiratory Care Beds	亞急性呼吸 照護病床 Subacute Respiratory Care Beds	精神科 加護病床 Psychiatric Intensive Care Beds	普通 隔離病床 General Isolation Beds	正壓 隔離病床 Positive- pressure Isolation Beds	負壓 隔離病床 Negative- pressure Isolation Beds
總計 Total	254.89	20.81	22.19	8.69	6.92	6.09
評鑑醫院 Accredited Hospitals	255.92	20.81	22.19	8.69	6.92	6.09
醫院評鑑優等 Superior in Hospital Accreditation	349.85	19.31	8.19	9.29	7.29	5.51
醫學中心 Medical Centers	349.85	19.31	8.19	9.29	7.29	5.51
區域醫院－準醫學中心 Would-be Medical Centers (Regional Hospital)	-	-	-	-	-	-
區域醫院 Regional Hospitals	-	-	-	-	-	-
醫師及醫事人員類教學醫院評鑑合格 Pass in Accreditation of Teaching Hospitals for Physicians and Medical Personnel	-	-	-	-	-	-
醫事人員類(非醫師)教學醫院評鑑合格 Pass in Accreditation of Teaching Hospitals for Medical Personnel (Non-Physician)	-	-	-	-	-	-
非教學 Non-Teaching Hospitals	-	-	-	-	-	-
地區醫院 District Hospitals	-	-	-	-	-	-
醫師及醫事人員類教學醫院評鑑合格 Pass in Accreditation of Teaching Hospitals for Physicians and Medical Personnel	-	-	-	-	-	-
醫事人員類(非醫師)教學醫院評鑑合格 Pass in Accreditation of Teaching Hospitals for Medical Personnel (Non-Physician)	-	-	-	-	-	-
非教學 Non-Teaching Hospitals	-	-	-	-	-	-
醫院評鑑合格 Pass in Hospital Accreditation	254.40	23.85	44.60	7.43	5.55	7.14
區域醫院－準醫學中心 Would-be Medical Centers (Regional Hospital)	-	15.91	-	-	-	4.36
區域醫院 Regional Hospitals	286.63	22.12	44.60	7.55	5.55	6.99
醫師及醫事人員類教學醫院評鑑合格 Pass in Accreditation of Teaching Hospitals for Physicians and Medical Personnel	285.18	22.12	44.60	7.55	5.55	6.92
醫事人員類(非醫師)教學醫院評鑑合格 Pass in Accreditation of Teaching Hospitals for Medical Personnel (Non-Physician)	482.38	-	-	-	-	8.83
非教學 Non-Teaching Hospitals	38.67	-	-	-	-	11.86

Table 77 Average Length of Hospital Stay by Accreditation, 2024 (Cont.1)

Unit: Days

Special Beds					
骨髓 移植病床 Bone Marrow Transplantation Beds	性侵害犯罪 加害人強制 治療病床 Sex Offender Treatment Beds	急性後期 照護病床 Post-acute Care Beds	整合醫學 急診後送病床 Hospitalist Ward Beds (Integrative Medicine)	戒護 病床 Inmate Medical Care Beds	司法精神 病床 Forensic Psychiatric Beds
21.84	-	26.81	7.75	7.51	232.26
21.84	-	26.81	7.75	7.51	232.26
19.67	-	-	7.75	-	-
19.67	-	-	7.75	-	-
-	-	-	-	-	-
-	-	-	-	-	-
-	-	-	-	-	-
-	-	-	-	-	-
-	-	-	-	-	-
-	-	-	-	-	-
-	-	-	-	-	-
-	-	-	-	-	-
27.81	-	26.81	-	7.51	67.81
-	-	-	-	-	-
27.81	-	29.25	-	7.51	-
27.81	-	29.25	-	7.51	-
-	-	-	-	-	-
-	-	-	-	-	-

表 77 醫院平均住院日數－按評鑑等級分(續2)

民國 113 年底

單位：日

評鑑等級 Accreditation	一般病床 General Beds						
	合計 Total	急性病床 Acute Beds		慢性病床 Chronic Beds			
		急性 一般病床 Acute General Beds	精神急性 一般病床 Acute Psychiatric Beds	慢性 一般病床 Chronic General Beds	精神慢性 一般病床 Chronic Psychiatric Beds	慢性結核 病床 T.B. Beds	漢生病 病床 Hansen's Disease Beds
地區醫院 District Hospitals	10.12	7.27	37.59	35.45	273.03	-	-
醫師及醫事人員類教學醫院評鑑合格 Pass in Accreditation of Teaching Hospitals for Physicians and Medical Personnel	6.49	5.66	56.72	36.85	231.18	-	-
醫事人員類(非醫師)教學醫院評鑑合格 Pass in Accreditation of Teaching Hospitals for Medical Personnel (Non-Physician)	10.18	6.89	38.69	29.56	311.74	-	-
非教學 Non-Teaching Hospitals	11.96	8.29	36.60	36.83	264.24	-	-
精神科醫院評鑑合格 Pass in Psychiatric Hospital Accreditation	139.69	12.61	58.34	90.73	451.95	-	-
醫師及醫事人員類精神科教學醫院評鑑合格 Pass in Accreditation of Psychiatric Teaching Hospitals for Physicians and Medical Personnel	112.22	12.61	59.07	-	489.77	-	-
醫事人員類(非醫師)精神科教學醫院評鑑合格 Pass in Accreditation of Psychiatric Teaching Hospitals for Medical Personnel (Non-Physician)	-	-	-	-	-	-	-
非教學 Non-Teaching Hospitals	181.04	-	57.32	90.73	426.30	-	-
兒童醫院評鑑合格 Pass in Accreditation of Children's Hospitals	4.24	4.24	-	-	-	-	-
醫學中心 Medical Centers	4.24	4.24	-	-	-	-	-
區域醫院 Regional Hospitals	-	-	-	-	-	-	-
兒童教學醫院評鑑合格 Pass in Accreditation of Children's Teaching Hospitals	-	-	-	-	-	-	-
非教學 Non-Teaching Hospitals	-	-	-	-	-	-	-
地區醫院 District Hospitals	-	-	-	-	-	-	-
兒童教學醫院評鑑合格 Pass in Accreditation of Children's Teaching Hospitals	-	-	-	-	-	-	-
非教學 Non-Teaching Hospitals	-	-	-	-	-	-	-
牙醫醫院評鑑合格 Pass in Dental Hospital Accreditation	-	-	-	-	-	-	-
地區醫院 District Hospitals	-	-	-	-	-	-	-
醫師及醫事人員類牙醫教學醫院評鑑合格 Pass in Accreditation of Dental Teaching Hospitals for Physicians and Medical Personnel	-	-	-	-	-	-	-
醫師類牙醫教學醫院評鑑合格 Pass in Accreditation of Dental Teaching Hospitals for Physicians	-	-	-	-	-	-	-
非教學 Non-Teaching Hospitals	-	-	-	-	-	-	-
非評鑑醫院 Hospitals Without Accreditation	23.84	9.62	63.24	47.62	325.12	-	-
西醫醫院 Western Medicine Hospitals	23.84	9.62	63.24	47.62	325.12	-	-
牙醫醫院 Dental Hospitals	-	-	-	-	-	-	-
中醫醫院 Chinese Medicine Hospitals	-	-	-	-	-	-	-

表 77 醫院平均住院日數－按評鑑等級分(續完)

民國 113 年底

單位：日

評鑑等級 Accreditation	特殊病床					
	慢性呼吸 照護病床 Chronic Respiratory Care Beds	亞急性呼吸 照護病床 Subacute Respiratory Care Beds	精神科 加護病床 Psychiatric Intensive Care Beds	普通 隔離病床 General Isolation Beds	正壓 隔離病床 Positive- pressure Isolation Beds	負壓 隔離病床 Negative- pressure Isolation Beds
地區醫院 District Hospitals	245.90	79.24	-	6.81	-	8.78
醫師及醫事人員類教學醫院評鑑合格 Pass in Accreditation of Teaching Hospitals for Physicians and Medical Personnel	363.09	-	-	4.31	-	10.06
醫事人員類(非醫師)教學醫院評鑑合格 Pass in Accreditation of Teaching Hospitals for Medical Personnel (Non-Physician)	209.54	-	-	7.37	-	7.37
非教學 Non-Teaching Hospitals	246.98	79.24	-	6.98	-	10.04
精神科醫院評鑑合格 Pass in Psychiatric Hospital Accreditation	-	-	21.83	-	-	-
醫師及醫事人員類精神科教學醫院評鑑合格 Pass in Accreditation of Psychiatric Teaching Hospitals for Physicians and Medical Personnel	-	-	27.32	-	-	-
醫事人員類(非醫師)精神科教學醫院評鑑合格 Pass in Accreditation of Psychiatric Teaching Hospitals for Medical Personnel (Non-Physician)	-	-	-	-	-	-
非教學 Non-Teaching Hospitals	-	-	2.53	-	-	-
兒童醫院評鑑合格 Pass in Accreditation of Children's Hospitals	-	-	-	4.92	-	5.58
醫學中心 Medical Centers	-	-	-	4.92	-	5.58
區域醫院 Regional Hospitals	-	-	-	-	-	-
兒童教學醫院評鑑合格 Pass in Accreditation of Children's Teaching Hospitals	-	-	-	-	-	-
非教學 Non-Teaching Hospitals	-	-	-	-	-	-
地區醫院 District Hospitals	-	-	-	-	-	-
兒童教學醫院評鑑合格 Pass in Accreditation of Children's Teaching Hospitals	-	-	-	-	-	-
非教學 Non-Teaching Hospitals	-	-	-	-	-	-
牙醫醫院評鑑合格 Pass in Dental Hospital Accreditation	-	-	-	-	-	-
地區醫院 District Hospitals	-	-	-	-	-	-
醫師及醫事人員類牙醫教學醫院評鑑合格 Pass in Accreditation of Dental Teaching Hospitals for Physicians and Medical Personnel	-	-	-	-	-	-
醫師類牙醫教學醫院評鑑合格 Pass in Accreditation of Dental Teaching Hospitals for Physicians	-	-	-	-	-	-
非教學 Non-Teaching Hospitals	-	-	-	-	-	-
非評鑑醫院 Hospitals Without Accreditation	233.56	-	-	-	-	-
西醫醫院 Western Medicine Hospitals	233.56	-	-	-	-	-
牙醫醫院 Dental Hospitals	-	-	-	-	-	-
中醫醫院 Chinese Medicine Hospitals	-	-	-	-	-	-

表 78 醫院占床率－按縣市別分

民國 113 年底

單位：%

縣市別 County/City	一般病床 General Beds						
	合計 Total	急性病床 Acute Beds		慢性病床 Chronic Beds			
		急性 一般病床 Acute General Beds	精神急性 一般病床 Acute Psychiatric Beds	慢性 一般病床 Chronic General Beds	精神慢性 一般病床 Chronic Psychiatric Beds	慢性結核 病床 T.B. Beds	漢生病 病床 Hansen's Disease Beds
總計 Total	70.08	66.92	82.25	57.55	84.78	20.68	34.31
新北市 New Taipei City	69.98	68.52	78.54	48.57	81.98	-	34.31
臺北市 Taipei City	71.01	69.58	82.38	71.22	85.00	-	-
桃園市 Taoyuan City	71.02	68.17	82.37	78.53	81.65	-	-
臺中市 Taichung City	71.85	69.34	82.42	40.96	89.45	-	-
臺南市 Tainan City	70.32	70.56	77.40	19.23	75.95	-	-
高雄市 Kaohsiung City	71.07	67.53	91.11	78.41	87.17	-	-
宜蘭縣 Yilan County	74.32	72.28	82.77	52.82	82.40	-	-
新竹縣 Hsinchu County	57.34	47.24	81.46	-	82.79	-	-
苗栗縣 Miaoli County	62.44	55.42	86.07	-	69.46	-	-
彰化縣 Changhua County	70.37	65.88	89.53	58.48	85.34	-	-
南投縣 Nantou County	74.77	59.12	87.36	64.65	94.43	-	-
雲林縣 Yunlin County	62.39	58.05	87.57	-	76.14	-	-
嘉義縣 Chiayi County	75.78	76.84	83.47	24.38	73.89	-	-
屏東縣 Pingtung County	64.04	57.60	84.47	33.92	86.19	-	-
臺東縣 Taitung County	67.96	65.83	48.57	-	87.60	-	-
花蓮縣 Hualien County	79.50	66.74	69.23	70.49	94.52	20.68	-
澎湖縣 Penghu County	51.23	38.80	63.35	-	82.61	-	-
基隆市 Keelung City	75.74	71.31	70.62	63.28	94.66	-	-
新竹市 Hsinchu City	57.93	57.85	77.60	19.82	-	-	-
嘉義市 Chiayi City	62.93	60.13	85.22	52.82	86.54	-	-
金門縣 Kinmen County	58.14	81.13	46.47	-	25.35	-	-
連江縣 Lienchiang County	11.66	11.66	-	-	-	-	-

Table 78 Hospital Occupancy Rate by County/City, 2024

Unit: %

特許病床 Special Permitted	特殊病床 Special Beds						
國際醫療病床 International Medical Beds	合計 Total	加護病床 Intensive Care Beds	燒傷病床 Burn Care Beds	燒傷 加護病床 Burn Intensive Care Beds	嬰兒病床 Infant Care Beds	嬰兒床 Nursery Bassinets	安寧病床 Palliative Care Beds
-	64.35	73.33	43.00	54.22	49.24	31.79	60.18
-	69.34	75.11	19.90	-	49.88	32.52	56.37
-	66.14	74.92	53.50	63.71	45.68	25.83	53.95
-	65.56	76.16	49.62	59.11	54.30	37.56	78.95
-	68.03	72.56	-	41.97	50.90	37.69	69.01
-	64.97	74.18	68.70	75.39	48.85	32.03	66.02
-	60.27	70.72	40.48	52.28	48.25	30.32	61.01
-	55.06	70.14	12.74	-	40.31	29.31	52.59
-	57.62	63.03	-	-	50.96	37.43	69.91
-	55.47	73.37	-	-	30.68	22.46	56.08
-	70.57	77.82	90.29	-	56.29	36.13	54.34
-	62.68	68.54	-	-	25.02	30.42	69.38
-	66.16	71.08	-	90.82	56.56	14.55	76.44
-	64.06	84.22	63.01	23.05	60.45	34.04	50.12
-	53.37	66.67	-	0.14	37.67	26.60	55.69
-	62.64	72.57	89.45	-	50.52	37.75	34.62
-	54.25	68.14	-	3.84	44.98	28.42	79.35
-	26.26	41.35	-	-	15.57	26.99	-
-	62.16	66.99	18.36	-	39.29	19.14	34.86
-	58.28	82.35	-	89.38	57.85	30.38	0.05
-	69.33	73.21	21.75	-	69.09	33.54	58.65
-	22.28	47.78	-	-	13.32	18.36	10.82
-	-	-	-	-	-	-	-

表 78 醫院占床率－按縣市別分(續)

民國 113 年底

單位：%

縣 市 別 County/City	特 殊 病 床					
	慢性呼吸 照護病床 Chronic Respiratory Care Beds	亞急性呼吸 照護病床 Subacute Respiratory Care Beds	精神科 加護病床 Psychiatric Intensive Care Beds	普通 隔離病床 General Isolation Beds	正壓 隔離病床 Positive-pressure Isolation Beds	負壓 隔離病床 Negative- pressure Isolation Beds
總 計 Total	77.80	67.25	91.56	57.85	69.88	41.34
新 北 市 New Taipei City	84.44	68.20	-	62.41	-	44.20
臺 北 市 Taipei City	85.58	74.00	96.74	79.59	74.33	56.43
桃 園 市 Taoyuan City	80.08	55.16	81.58	17.06	76.53	64.96
臺 中 市 Taichung City	79.64	73.28	-	16.85	71.61	23.20
臺 南 市 Tainan City	76.52	60.09	97.52	86.19	52.16	33.83
高 雄 市 Kaohsiung City	71.67	70.70	98.96	37.15	63.86	35.72
宜 蘭 縣 Yilan County	63.82	52.36	-	-	-	24.34
新 竹 縣 Hsinchu County	74.26	-	-	7.33	-	23.97
苗 栗 縣 Miaoli County	68.59	-	-	-	-	11.29
彰 化 縣 Changhua County	90.15	86.45	-	95.89	21.71	32.39
南 投 縣 Nantou County	72.63	-	91.82	30.68	-	34.79
雲 林 縣 Yunlin County	76.30	75.54	-	58.23	-	39.22
嘉 義 縣 Chiayi County	47.84	63.74	-	-	69.46	61.11
屏 東 縣 Pingtung County	60.31	26.88	92.19	14.45	-	31.77
臺 東 縣 Taitung County	78.67	63.95	-	-	-	25.88
花 蓮 縣 Hualien County	70.24	61.96	-	29.67	46.07	21.74
澎 湖 縣 Penghu County	-	-	-	-	-	4.20
基 隆 市 Keelung City	80.81	63.10	-	-	68.49	12.31
新 竹 市 Hsinchu City	56.96	50.89	-	59.56	-	35.64
嘉 義 市 Chiayi City	77.69	-	-	-	83.23	25.65
金 門 縣 Kinmen County	-	-	-	19.02	-	0.82
連 江 縣 Lienchiang County	-	-	-	-	-	-

Table 78 Hospital Occupancy Rate by County/City, 2024 (Cont.)

Unit: %

Special Beds						精神科日間 照護單位 使用率 Utilization Rate of Psychiatric Day Care	精神科日間 照護單位 實際收案率 Actual Acceptance Rate of Psychiatric Day Care
骨髓移植 病床 Bone Marrow Transplantation Beds	性侵害犯罪加 害人強制治療 病床 Sex Offender Treatment Beds	急性後期 照護病床 Post-acute Care Beds	整合醫學急診 後送病床 Hospitalist Ward Beds (Integrative Medicine)	戒護 病床 Inmate Medical Care Beds	司法精神病床 Forensic Psychiatric Beds		
42.87	-	67.68	84.31	63.72	42.23	53.10	74.63
10.30	-	56.54	98.53	-	5.67	55.61	73.93
46.39	-	-	42.60	-	-	49.99	83.52
65.37	-	-	-	73.47	-	49.81	79.37
47.67	-	76.52	96.68	-	-	55.40	73.59
66.78	-	51.10	-	-	-	55.13	76.09
38.86	-	-	95.03	69.55	81.85	54.10	78.41
-	-	-	-	50.33	-	52.54	68.48
-	-	-	-	-	-	68.76	70.00
-	-	-	-	-	-	65.43	63.13
54.04	-	-	-	-	-	49.76	69.71
-	-	-	-	-	-	42.33	63.56
-	-	-	-	-	-	54.15	78.95
10.96	-	-	-	-	-	45.64	74.55
-	-	46.21	-	-	-	58.02	75.71
-	-	-	-	-	-	42.45	73.33
35.89	-	-	47.68	-	19.82	56.49	77.21
-	-	-	-	-	-	-	-
91.10	-	-	-	8.58	-	63.09	67.95
-	-	-	-	-	-	22.92	40.00
-	-	-	-	-	-	72.54	72.52
-	-	-	-	-	-	19.04	29.09
-	-	-	-	-	-	-	-

表 79 醫院占床率－按權屬別分

民國 113 年底

單位：%

權屬別 Ownership	一般病床 General Beds						
	合計 Total	急性病床 Acute Beds		慢性病床 Chronic Beds			
		急性 一般病床 Acute General Beds	精神急性 一般病床 Acute Psychiatric Beds	慢性 一般病床 Chronic General Beds	精神慢性 一般病床 Chronic Psychiatric Beds	慢性 結核病床 T.B. Beds	漢生病 病床 Hansen's Disease Beds
總計 Total	70.08	66.92	82.25	57.55	84.78	20.68	34.31
公立醫院 Public Hospitals	75.20	71.77	82.95	28.66	86.94	20.68	34.31
部立及直轄市立醫院 MOHW & Municipality Hospitals	75.69	67.77	86.70	52.99	89.63	-	34.31
縣市立醫院 County & City Hospitals	36.36	36.36	-	-	-	-	-
公立醫學院校附設醫院 Public Medical College Hospitals	76.81	77.53	77.66	-	60.72	-	-
軍方醫院(民眾診療) Civilian Clinics of Military Hospitals	70.95	67.17	80.82	29.97	83.36	20.68	-
榮民醫院 Veterans General Hospitals	76.55	75.51	75.84	18.55	86.76	-	-
公立機關(構)附設醫院 Hospitals Affiliated with Public Agency	47.28	48.80	-	44.83	-	-	-
公立中醫醫院 Public Chinese Medicine Hospitals	-	-	-	-	-	-	-
非公立醫院 Non-Public Hospitals	67.37	64.80	81.20	63.28	82.80	-	-
醫療財團法人醫院 Hospitals Affiliated with Medical Care Foundation	71.45	71.34	77.24	67.20	72.69	-	-
醫療社團法人醫院 Hospitals Affiliated with Medical Care Corporation	62.56	55.14	85.59	52.38	86.52	-	-
宗教財團法人附設醫院 Religiously Affiliated Hospitals	44.01	44.11	41.88	-	-	-	-
私立醫學院校附設醫院 Private Medical College Hospitals	72.27	73.47	65.23	-	43.34	-	-
公益法人所設醫院 Hospitals Affiliated with Charitable Corporation	81.07	22.70	88.54	93.60	92.23	-	-
私立西醫醫院 Private Western Medicine Hospitals	58.57	49.95	96.57	52.49	87.22	-	-
私立牙醫醫院 Private Dental Hospitals	-	-	-	-	-	-	-
私立中醫醫院 Private Chinese Medicine Hospitals	-	-	-	-	-	-	-

Table 79 Hospital Occupancy Rate by Ownership, 2024

Unit: %

特許病床 Special Permitted	特 殊 病 床 Special Beds						
國際醫療病床 International Medical Beds	合 計 Total	加護病床 Intensive Care Beds	燒傷病床 Burn Care Beds	燒傷 加護病床 Burn Intensive Care Beds	嬰兒病床 Infant Care Beds	嬰兒床 Nursery Bassinets	安寧病床 Palliative Care Beds
-	64.35	73.33	43.00	54.22	49.24	31.79	60.18
-	66.03	77.26	51.49	70.93	42.31	20.43	61.35
-	62.02	71.75	-	-	25.54	16.10	51.01
-	42.01	-	-	-	-	-	-
-	73.11	84.30	53.34	89.97	62.94	31.14	68.87
-	57.85	71.36	52.20	75.66	15.11	15.96	31.49
-	71.36	81.17	62.95	53.97	54.54	23.03	71.78
-	59.84	26.30	-	-	-	-	54.90
-	-	-	-	-	-	-	-
-	63.56	71.56	37.72	43.60	51.37	34.23	59.36
-	63.38	75.65	43.82	43.87	55.17	32.38	60.22
-	60.86	65.57	-	4.63	35.81	32.18	50.03
-	48.93	68.00	-	-	32.44	20.50	-
-	64.57	71.52	5.34	66.26	57.43	29.18	61.52
-	80.54	63.38	-	-	-	-	-
-	65.11	57.79	-	-	34.31	39.26	64.54
-	-	-	-	-	-	-	-
-	-	-	-	-	-	-	-

表 79 醫院占床率－按權屬別分(續)

民國113年底

單位：%

權屬別 Ownership	特殊病床					
	慢性呼吸 照護病床 Chronic Respiratory Care Beds	亞急性呼吸 照護病床 Subacute Respiratory Care Beds	精神科 加護病床 Psychiatric Intensive Care Beds	普通 隔離病床 General Isolation Beds	正壓 隔離病床 Positive- pressure Isolation Beds	負壓 隔離病床 Negative- pressure Isolation Beds
總計 Total	77.80	67.25	91.56	57.85	69.88	41.34
公立醫院 Public Hospitals	77.62	68.77	91.55	64.80	78.57	35.57
部立及直轄市立醫院 MOHW & Municipality Hospitals	79.76	63.84	91.45	36.54	-	26.18
縣市立醫院 County & City Hospitals	63.01	-	-	-	-	-
公立醫學院校附設醫院 Public Medical College Hospitals	50.08	62.18	99.86	93.28	55.93	61.65
軍方醫院(民眾診療) Civilian Clinics of Military Hospitals	81.22	55.59	-	-	-	28.76
榮民醫院 Veterans General Hospitals	78.18	94.29	-	46.09	81.62	35.12
公立機關(構)附設醫院 Hospitals Affiliated with Public Agency	64.53	-	-	-	-	-
公立中醫醫院 Public Chinese Medicine Hospitals	-	-	-	-	-	-
非公立醫院 Non-Public Hospitals	77.87	66.71	92.19	43.07	64.05	46.73
醫療財團法人醫院 Hospitals Affiliated with Medical Care Foundation	73.64	68.14	92.19	49.14	67.70	50.59
醫療社團法人醫院 Hospitals Affiliated with Medical Care Corporation	80.65	49.91	-	27.48	2.14	20.13
宗教財團法人附設醫院 Religiously Affiliated Hospitals	77.26	14.16	-	18.29	-	32.18
私立醫學院校附設醫院 Private Medical College Hospitals	92.62	84.73	-	45.75	69.45	44.69
公益法人所設醫院 Hospitals Affiliated with Charitable Corporation	82.52	-	-	-	-	-
私立西醫醫院 Private Western Medicine Hospitals	77.25	65.36	-	4.70	-	25.16
私立牙醫醫院 Private Dental Hospitals	-	-	-	-	-	-
私立中醫醫院 Private Chinese Medicine Hospitals	-	-	-	-	-	-

Table 79 Hospital Occupancy Rate by Ownership, 2024 (Cont.)

Unit: %

Special Beds						精神科日間 照護單位 使用率 Utilization Rate of Psychiatric Day Care	精神科日間 照護單位 實際收案率 Actual Acceptance Rate of Psychiatric Day Care
骨髓移植 病床 Bone Marrow Transplantation Beds	性侵害犯罪加 害人強制治療 病床 Sex Offender Treatment Beds	急性後期 照護病床 Post-acute Care Beds	整合醫學 急診後送病床 Hospitalist Ward Beds (Integrative Medicine)	戒護 病床 Inmate Medical Care Beds	司法精神 病床 Forensic Psychiatric Beds		
42.87	-	67.68	84.31	63.72	42.23	53.10	74.63
52.07	-	73.82	86.92	67.62	42.23	51.97	77.55
-	-	72.38	-	65.99	45.77	52.16	81.61
-	-	-	-	-	-	-	-
51.41	-	-	-	-	-	46.72	69.98
0.14	-	-	42.60	69.55	-	66.14	80.00
59.32	-	-	97.60	-	19.82	48.12	69.70
-	-	-	-	-	-	22.32	42.00
-	-	-	-	-	-	-	-
33.81	-	48.51	82.18	50.33	-	54.80	70.25
32.36	-	51.10	74.40	50.33	-	58.99	75.36
-	-	-	-	-	-	42.29	46.88
-	-	-	-	-	-	51.98	80.00
37.57	-	-	95.26	-	-	48.70	72.34
-	-	-	-	-	-	92.56	90.00
-	-	46.21	-	-	-	43.84	54.46
-	-	-	-	-	-	-	-
-	-	-	-	-	-	-	-

表 80 醫院占床率－按評鑑等級分

民國113年底

單位：%

評鑑等級 Accreditation	一般病床 General Beds						
	合計 Total	急性病床 Acute Beds		慢性病床 Chronic Beds			
		急性一般病床 Acute General Beds	精神急性一般病床 Acute Psychiatric Beds	慢性一般病床 Chronic General Beds	精神慢性一般病床 Chronic Psychiatric Beds	慢性結核病床 T.B. Beds	漢生病病床 Hansen's Disease Beds
總計 Total	70.08	66.92	82.25	57.55	84.78	20.68	34.31
評鑑醫院 Accredited Hospitals	70.35	67.15	82.32	57.34	85.20	20.68	34.31
醫院評鑑優等 Superior in Hospital Accreditation	81.89	82.13	76.66	82.06	84.27	-	-
醫學中心 Medical Centers	81.89	82.13	76.66	82.06	84.27	-	-
區域醫院－準醫學中心 Would-be Medical Centers (Regional Hospital)	-	-	-	-	-	-	-
區域醫院 Regional Hospitals	-	-	-	-	-	-	-
醫師及醫事人員類教學醫院評鑑合格 Pass in Accreditation of Teaching Hospitals for Physicians and Medical Personnel	-	-	-	-	-	-	-
醫事人員類(非醫師)教學醫院評鑑合格 Pass in Accreditation of Teaching Hospitals for Medical Personnel (Non-Physician)	-	-	-	-	-	-	-
非教學 Non-Teaching Hospitals	-	-	-	-	-	-	-
地區醫院 District Hospitals	-	-	-	-	-	-	-
醫師及醫事人員類教學醫院評鑑合格 Pass in Accreditation of Teaching Hospitals for Physicians and Medical Personnel	-	-	-	-	-	-	-
醫事人員類(非醫師)教學醫院評鑑合格 Pass in Accreditation of Teaching Hospitals for Medical Personnel (Non-Physician)	-	-	-	-	-	-	-
非教學 Non-Teaching Hospitals	-	-	-	-	-	-	-
醫院評鑑合格 Pass in Hospital Accreditation	62.42	60.48	74.93	42.28	78.75	20.68	34.31
區域醫院－準醫學中心 Would-be Medical Centers (Regional Hospital)	59.57	59.07	72.50	-	-	-	-
區域醫院 Regional Hospitals	65.37	65.42	72.41	34.17	68.06	20.68	-
醫師及醫事人員類教學醫院評鑑合格 Pass in Accreditation of Teaching Hospitals for Physicians and Medical Personnel	65.61	65.71	73.37	32.66	67.77	-	-
醫事人員類(非醫師)教學醫院評鑑合格 Pass in Accreditation of Teaching Hospitals for Medical Personnel (Non-Physician)	64.57	64.25	64.24	57.04	72.66	20.68	-
非教學 Non-Teaching Hospitals	35.54	35.54	-	-	-	-	-

附註：1.臺北市立聯合醫院各院區評鑑結果不一，以相同結果占多數者做為統計。

2.臺北榮民總醫院玉里分院評鑑等級合格項目有「精神科醫院評鑑合格」及「醫院評鑑合格(地區醫院)」兩項，統計資料分別計列。

3.衛生福利部玉里醫院評鑑等級合格項目有「精神科醫院評鑑合格」及「醫院評鑑合格(地區醫院)」兩項，統計資料分別計列。

Table 80 Hospital Occupancy Rate by Accreditation, 2024

Unit: %

特許病床 Special Permitted	特 殊 病 床 Special Beds						
國際醫療病床 International Medical Beds	合計 Total	加護病床 Intensive Care Beds	燒傷病床 Burn Care Beds	燒傷 加護病床 Burn Intensive Care Beds	嬰兒病床 Infant Care Beds	嬰兒床 Nursery Bassinets	安寧病床 Palliative Care Beds
-	64.35	73.33	43.00	54.22	49.24	31.79	60.18
-	64.40	73.66	43.00	54.22	49.37	31.87	60.18
-	74.42	84.02	51.00	63.30	61.43	32.26	73.90
-	74.42	84.02	51.00	63.30	61.43	32.26	73.90
-	-	-	-	-	-	-	-
-	-	-	-	-	-	-	-
-	-	-	-	-	-	-	-
-	-	-	-	-	-	-	-
-	-	-	-	-	-	-	-
-	-	-	-	-	-	-	-
-	-	-	-	-	-	-	-
-	-	-	-	-	-	-	-
-	-	-	-	-	-	-	-
-	59.79	67.20	26.67	27.23	39.41	31.33	52.81
-	55.63	66.86	-	-	53.55	33.15	51.26
-	57.28	68.98	30.48	30.75	41.08	26.20	51.37
-	57.42	68.94	35.56	30.75	41.33	26.60	51.16
-	56.07	72.68	-	-	28.42	19.87	55.75
-	36.51	43.01	-	-	-	-	-

Remark: 1. There are differences in Hospital accreditation among Medical departments of Taipei City Hospital. Descriptive statistics are computed to summarize the most similar outcome of accreditation.

2. Yuli Veterans Hospital is accredited as two items: "Pass in Psychiatric Hospital Accreditation" and "Pass in Hospital Accreditation for District Hospital", so the statistics are listed separately.

3. Yuli Hospital is accredited as two items: "Pass in Psychiatric Hospital Accreditation" and "Pass in Hospital Accreditation for District Hospital", so the statistics are listed separately.

表 80 醫院占床率－按評鑑等級分(續1)

民國113年底

單位：%

評鑑等級 Accreditation	特殊病床					
	慢性呼吸 照護病床 Chronic Respiratory Care Beds	亞急性呼吸 照護病床 Subacute Respiratory Care Beds	精神科 加護病床 Psychiatric Intensive Care Beds	普通 隔離病床 General Isolation Beds	正壓 隔離病床 Positive- pressure Isolation Beds	負壓 隔離病床 Negative- pressure Isolation Beds
總計 Total	77.80	67.25	91.56	57.85	69.88	41.34
評鑑醫院 Accredited Hospitals	78.05	67.25	91.56	57.85	69.88	41.34
醫院評鑑優等 Superior in Hospital Accreditation	94.65	82.24	99.86	73.81	76.18	62.02
醫學中心 Medical Centers	94.65	82.24	99.86	73.81	76.18	62.02
區域醫院－準醫學中心 Would-be Medical Centers (Regional Hospital)	-	-	-	-	-	-
區域醫院 Regional Hospitals	-	-	-	-	-	-
醫師及醫事人員類教學醫院評鑑合格 Pass in Accreditation of Teaching Hospitals for Physicians and Medical Personnel	-	-	-	-	-	-
醫事人員類(非醫師)教學醫院評鑑合格 Pass in Accreditation of Teaching Hospitals for Medical Personnel (Non-Physician)	-	-	-	-	-	-
非教學 Non-Teaching Hospitals	-	-	-	-	-	-
地區醫院 District Hospitals	-	-	-	-	-	-
醫師及醫事人員類教學醫院評鑑合格 Pass in Accreditation of Teaching Hospitals for Physicians and Medical Personnel	-	-	-	-	-	-
醫事人員類(非醫師)教學醫院評鑑合格 Pass in Accreditation of Teaching Hospitals for Medical Personnel (Non-Physician)	-	-	-	-	-	-
非教學 Non-Teaching Hospitals	-	-	-	-	-	-
醫院評鑑合格 Pass in Hospital Accreditation	77.75	51.75	96.74	31.03	49.72	28.41
區域醫院－準醫學中心 Would-be Medical Centers (Regional Hospital)	-	33.24	-	-	-	33.45
區域醫院 Regional Hospitals	77.24	50.52	96.74	47.81	49.72	30.50
醫師及醫事人員類教學醫院評鑑合格 Pass in Accreditation of Teaching Hospitals for Physicians and Medical Personnel	79.05	50.52	96.74	47.81	49.72	30.33
醫事人員類(非醫師)教學醫院評鑑合格 Pass in Accreditation of Teaching Hospitals for Medical Personnel (Non-Physician)	63.27	-	-	-	-	38.31
非教學 Non-Teaching Hospitals	35.31	-	-	-	-	7.58

Table 80 Hospital Occupancy Rate by Accreditation, 2024 (Cont.1)

Unit: %

Special Beds						精神科日間 照護單位 使用率 Utilization Rate of Psychiatric Day Care	精神科日間 照護單位 實際收案率 Actual Acceptance Rate of Psychiatric Day Care
骨髓移植 病床 Bone Marrow Transplantation Beds	性侵害犯罪 加害人 強制治療病床 Sex Offender Treatment Beds	急性後期 照護病床 Post-acute Care Beds	整合醫學 急診後送病床 Hospitalist Ward Beds (Integrative Medicine)	戒護 病床 Inmate Medical Care Beds	司法精神 病床 Forensic Psychiatric Beds		
42.87	-	67.68	84.31	63.72	42.23	53.10	74.63
42.87	-	67.68	84.31	63.72	42.23	53.15	74.71
43.94	-	-	84.31	-	-	57.82	79.56
43.94	-	-	84.31	-	-	57.82	79.56
-	-	-	-	-	-	-	-
-	-	-	-	-	-	-	-
-	-	-	-	-	-	-	-
-	-	-	-	-	-	-	-
-	-	-	-	-	-	-	-
-	-	-	-	-	-	-	-
-	-	-	-	-	-	-	-
-	-	-	-	-	-	-	-
-	-	-	-	-	-	-	-
37.04	-	67.68	-	63.72	19.82	52.41	74.41
-	-	-	-	-	-	56.51	87.00
37.04	-	76.52	-	63.72	-	54.27	75.37
37.04	-	76.52	-	63.72	-	54.12	75.31
-	-	-	-	-	-	56.43	76.25
-	-	-	-	-	-	-	-

表 80 醫院占床率－按評鑑等級分(續2)

民國113年底

單位：%

評鑑等級 Accreditation	一般病床 General Beds						
	合計 Total	急性病床 Acute Beds		慢性病床 Chronic Beds			
		急性一般 病床 Acute General Beds	精神急性 一般病床 Acute Psychiatric Beds	慢性 一般病床 Chronic General Beds	精神慢性 一般病床 Chronic Psychiatric Beds	慢性結核 病床 T.B. Beds	漢生病 病床 Hansen's Disease Beds
地區醫院 District Hospitals	58.34	52.60	79.60	50.05	84.69	-	34.31
醫師及醫事人員類教學醫院評鑑合格 Pass in Accreditation of Teaching Hospitals for Physicians and Medical Personnel	60.57	58.61	87.41	78.53	66.50	-	-
醫事人員類(非醫師)教學醫院評鑑合格 Pass in Accreditation of Teaching Hospitals for Medical Personnel (Non-Physician)	61.94	59.84	74.01	26.70	78.10	-	34.31
非教學 Non-Teaching Hospitals	56.55	48.70	82.02	34.11	88.12	-	-
精神科醫院評鑑合格 Pass in Psychiatric Hospital Accreditation	91.61	94.38	93.28	56.67	91.38	-	-
醫師及醫事人員類精神科教學醫院評鑑合格 Pass in Accreditation of Psychiatric Teaching Hospitals for Physicians and Medical Personnel	94.56	94.38	92.81	-	95.43	-	-
醫事人員類(非醫師)精神科教學醫院評鑑合格 Pass in Accreditation of Psychiatric Teaching Hospitals for Medical Personnel (Non-Physician)	-	-	-	-	-	-	-
非教學 Non-Teaching Hospitals	89.01	-	93.97	56.67	88.46	-	-
兒童醫院評鑑合格 Pass in Accreditation of Children's Hospitals	72.70	72.70	-	-	-	-	-
醫學中心 Medical Centers	72.70	72.70	-	-	-	-	-
區域醫院 Regional Hospitals	-	-	-	-	-	-	-
兒童教學醫院評鑑合格 Pass in Accreditation of Children's Teaching Hospitals	-	-	-	-	-	-	-
非教學 Non-Teaching Hospitals	-	-	-	-	-	-	-
地區醫院 District Hospitals	-	-	-	-	-	-	-
兒童教學醫院評鑑合格 Pass in Accreditation of Children's Teaching Hospitals	-	-	-	-	-	-	-
非教學 Non-Teaching Hospitals	-	-	-	-	-	-	-
牙醫醫院評鑑合格 Pass in Dental Hospital Accreditation	-	-	-	-	-	-	-
地區醫院 District Hospitals	-	-	-	-	-	-	-
醫師及醫事人員類牙醫教學醫院評鑑合格 Pass in Accreditation of Dental Teaching Hospitals for Physicians and Medical Personnel	-	-	-	-	-	-	-
醫師類牙醫教學醫院評鑑合格 Pass in Accreditation of Dental Teaching Hospitals for Physicians	-	-	-	-	-	-	-
非教學 Non-Teaching Hospitals	-	-	-	-	-	-	-
非評鑑醫院 Hospitals Without Accreditation	42.82	27.00	71.28	58.86	38.50	-	-
西醫醫院 Western Medicine Hospitals	44.25	29.11	71.28	58.86	38.50	-	-
牙醫醫院 Dental Hospitals	-	-	-	-	-	-	-
中醫醫院 Chinese Medicine Hospitals	-	-	-	-	-	-	-

Table 80 Hospital Occupancy Rate by Accreditation, 2024 (Cont.2)

Unit: %

特許病床 Special Permitted	特殊病床 Special Beds						
國際醫療病床 International Medical Beds	合計 Total	加護病床 Intensive Care Beds	燒傷病床 Burn Care Beds	燒傷 加護病床 Burn Intensive Care Beds	嬰兒病床 Infant Care Beds	嬰兒床 Nursery Bassinets	安寧病床 Palliative Care Beds
-	62.84	62.50	-	-	33.01	35.68	57.03
-	51.14	61.32	-	-	28.53	30.84	58.11
-	62.87	68.52	-	-	63.34	19.29	56.91
-	65.21	59.86	-	-	24.95	38.91	56.66
-	71.38	88.01	-	-	-	8.58	70.37
-	71.07	88.01	-	-	-	8.58	70.37
-	-	-	-	-	-	-	-
-	92.19	-	-	-	-	-	-
-	69.75	78.75	-	-	67.34	50.16	-
-	69.75	78.75	-	-	67.34	50.16	-
-	-	-	-	-	-	-	-
-	-	-	-	-	-	-	-
-	-	-	-	-	-	-	-
-	-	-	-	-	-	-	-
-	-	-	-	-	-	-	-
-	-	-	-	-	-	-	-
-	-	-	-	-	-	-	-
-	-	-	-	-	-	-	-
-	-	-	-	-	-	-	-
-	-	-	-	-	-	-	-
-	-	-	-	-	-	-	-
-	-	-	-	-	-	-	-
-	-	-	-	-	-	-	-
-	-	-	-	-	-	-	-
-	-	-	-	-	-	-	-
-	-	-	-	-	-	-	-
-	-	-	-	-	-	-	-
-	60.39	19.57	-	-	11.23	13.23	-
-	60.39	19.57	-	-	11.23	13.23	-
-	-	-	-	-	-	-	-
-	-	-	-	-	-	-	-

表 80 醫院占床率－按評鑑等級分(續完)

民國113年底

單位：%

評鑑等級 Accreditation	特殊病床					
	慢性呼吸 照護病床 Chronic Respiratory Care Beds	亞急性呼吸 照護病床 Subacute Respiratory Care Beds	精神科 加護病床 Psychiatric Intensive Care Beds	普通 隔離病床 General Isolation Beds	正壓 隔離病床 Positive- pressure Isolation Beds	負壓 隔離病床 Negative- pressure Isolation Beds
地區醫院 District Hospitals	77.91	75.99	-	10.20	-	22.59
醫師及醫事人員類教學醫院評鑑合格 Pass in Accreditation of Teaching Hospitals for Physicians and Medical Personnel	80.17	-	-	4.82	-	29.20
醫事人員類(非醫師)教學醫院評鑑合格 Pass in Accreditation of Teaching Hospitals for Medical Personnel (Non-Physician)	79.30	-	-	10.48	-	30.99
非教學 Non-Teaching Hospitals	77.58	75.99	-	11.47	-	5.50
精神科醫院評鑑合格 Pass in Psychiatric Hospital Accreditation	-	-	91.06	-	-	-
醫師及醫事人員類精神科教學醫院評鑑合格 Pass in Accreditation of Psychiatric Teaching Hospitals for Physicians and Medical Personnel	-	-	91.04	-	-	-
醫事人員類(非醫師)精神科教學醫院評鑑合格 Pass in Accreditation of Psychiatric Teaching Hospitals for Medical Personnel (Non-Physician)	-	-	-	-	-	-
非教學 Non-Teaching Hospitals	-	-	92.19	-	-	-
兒童醫院評鑑合格 Pass in Accreditation of Children's Hospitals	-	-	-	76.88	-	55.30
醫學中心 Medical Centers	-	-	-	76.88	-	55.30
區域醫院 Regional Hospitals	-	-	-	-	-	-
兒童教學醫院評鑑合格 Pass in Accreditation of Children's Teaching Hospitals	-	-	-	-	-	-
非教學 Non-Teaching Hospitals	-	-	-	-	-	-
地區醫院 District Hospitals	-	-	-	-	-	-
兒童教學醫院評鑑合格 Pass in Accreditation of Children's Teaching Hospitals	-	-	-	-	-	-
非教學 Non-Teaching Hospitals	-	-	-	-	-	-
牙醫醫院評鑑合格 Pass in Dental Hospital Accreditation	-	-	-	-	-	-
地區醫院 District Hospitals	-	-	-	-	-	-
醫師及醫事人員類牙醫教學醫院評鑑合格 Pass in Accreditation of Dental Teaching Hospitals for Physicians and Medical Personnel	-	-	-	-	-	-
醫師類牙醫教學醫院評鑑合格 Pass in Accreditation of Dental Teaching Hospitals for Physicians	-	-	-	-	-	-
非教學 Non-Teaching Hospitals	-	-	-	-	-	-
非評鑑醫院 Hospitals Without Accreditation	72.44	-	-	-	-	-
西醫醫院 Western Medicine Hospitals	72.44	-	-	-	-	-
牙醫醫院 Dental Hospitals	-	-	-	-	-	-
中醫醫院 Chinese Medicine Hospitals	-	-	-	-	-	-

Table 80 Hospital Occupancy Rate by Accreditation, 2024 (Cont'd)

Unit: %

Special Beds						精神科日間 照護單位 使用率 Utilization Rate of Psychiatric Day Care	精神科日間 照護單位 實際收案率 Actual Acceptance Rate of Psychiatric Day Care
骨髓移植 病床 Bone Marrow Transplantation Beds	性侵害犯罪 加害人 強制治療病床 Sex Offender Treatment Beds	急性後期 照護病床 Post-acute Care Beds	整合醫學 急診後送病床 Hospitalist Ward Beds (Integrative Medicine)	戒護 病床 Inmate Medical Care Beds	司法精神 病床 Forensic Psychiatric Beds		
-	-	54.40	-	-	19.82	45.62	69.43
-	-	51.10	-	-	-	59.81	86.00
-	-	56.54	-	-	-	44.26	59.18
-	-	54.73	-	-	19.82	44.64	70.72
-	-	-	-	-	45.77	51.15	72.55
-	-	-	-	-	45.77	53.08	79.37
-	-	-	-	-	-	-	-
-	-	-	-	-	-	46.64	56.64
71.74	-	-	-	-	-	-	-
71.74	-	-	-	-	-	-	-
-	-	-	-	-	-	-	-
-	-	-	-	-	-	-	-
-	-	-	-	-	-	-	-
-	-	-	-	-	-	-	-
-	-	-	-	-	-	-	-
-	-	-	-	-	-	-	-
-	-	-	-	-	-	-	-
-	-	-	-	-	-	-	-
-	-	-	-	-	-	-	-
-	-	-	-	-	-	-	-
-	-	-	-	-	-	-	-
-	-	-	-	-	-	-	-
-	-	-	-	-	-	-	-
-	-	-	-	-	-	38.89	50.00
-	-	-	-	-	-	38.89	50.00
-	-	-	-	-	-	-	-
-	-	-	-	-	-	-	-

表 81 醫院醫療服務量統計－按縣市別分

民國113年底

單位：人次

縣市別 County/City	出院人次 No. of Discharges	住院健檢人次 No. of Inpatient Physicals	手術人次 No. of Operations		
			合計 Total	門診 Outpatient	住院 Inpatient
總計 Total	3,423,764	41,957	2,318,415	1,033,138	1,285,277
新北市 New Taipei City	316,497	8	244,530	118,650	125,880
臺北市 Taipei City	591,820	19,610	457,700	215,113	242,587
桃園市 Taoyuan City	292,194	744	201,625	85,125	116,500
臺中市 Taichung City	524,847	14,141	350,345	142,423	207,922
臺南市 Tainan City	261,841	5,146	168,024	72,196	95,828
高雄市 Kaohsiung City	474,723	-	284,802	104,038	180,764
宜蘭縣 Yilan County	73,799	-	41,945	20,885	21,060
新竹縣 Hsinchu County	57,481	-	40,400	18,435	21,965
苗栗縣 Miaoli County	48,837	-	32,420	18,528	13,892
彰化縣 Changhua County	181,276	-	130,857	67,410	63,447
南投縣 Nantou County	51,688	34	28,085	15,859	12,226
雲林縣 Yunlin County	66,517	313	45,699	23,125	22,574
嘉義縣 Chiayi County	73,906	1,961	48,449	19,296	29,153
屏東縣 Pingtung County	108,468	-	48,282	18,266	30,016
臺東縣 Taitung County	28,109	-	14,496	6,689	7,807
花蓮縣 Hualien County	59,605	-	37,598	14,576	23,022
澎湖縣 Penghu County	7,801	-	3,945	1,586	2,359
基隆市 Keelung City	51,050	-	34,308	17,007	17,301
新竹市 Hsinchu City	65,396	-	57,783	32,819	24,964
嘉義市 Chiayi City	82,297	-	43,999	19,176	24,823
金門縣 Kinmen County	5,437	-	2,948	1,769	1,179
連江縣 Lienchiang County	175	-	175	167	8

Table 81 Hospital Utilization by County/City, 2024

Unit: Counts

門診人次 No. of Outpatient Visits	急診人次 No. of Emergency Department Visits	門診體檢人次 No. of Outpatient Physicals	接生人次 (含剖腹產人次) No. of Deliveries (Including Caesarean Sections)	剖腹產人次 No. of Caesarean Sections	洗腎人次 No. of Hemodialysis
118,378,632	7,484,488	5,027,374	103,068	37,539	6,167,526
12,804,444	840,369	468,571	7,625	2,318	697,816
23,220,510	933,112	768,102	12,663	5,039	721,150
9,077,898	710,417	795,010	13,039	4,605	646,536
16,408,937	953,728	549,660	17,711	6,612	785,969
8,629,152	576,393	243,791	7,425	2,916	407,471
15,102,745	896,178	755,499	14,507	6,398	689,937
2,149,754	195,361	91,469	2,237	606	145,986
2,039,081	182,735	98,450	4,075	1,298	140,890
1,903,637	167,672	91,167	1,188	413	149,495
5,983,005	388,066	411,603	5,854	1,935	347,670
2,232,247	155,914	65,039	1,267	388	154,063
2,526,758	190,274	71,463	987	301	184,061
2,144,556	127,883	17,710	1,765	501	118,867
3,305,635	336,509	165,572	2,995	1,209	284,401
898,371	95,046	46,889	1,024	355	74,544
1,903,528	135,003	101,934	1,663	420	139,602
446,888	38,957	22,875	296	58	30,318
1,801,261	126,869	44,230	551	234	112,186
2,481,663	225,133	83,007	3,527	967	129,102
2,935,007	172,230	126,736	2,383	890	194,043
279,099	30,982	7,284	286	76	12,143
104,456	5,657	1,313	-	-	1,276

表 82 醫院平均每日醫療服務量統計－按縣市別分

民國113年底

單位：家、人次、%

縣市別 County/City	醫院家數 No. of Hospitals	平均每日人次 Daily Average Visits				
		門診 No. of Outpatient Visits	急診 No. of Emergency Department Visits	門診體檢 No. of Outpatient Physicals	住院健檢 No. of Inpatient Physicals	洗腎 No. of Hemodialysis
總計 Total	468	438,439.38	20,505.45	18,619.90	114.95	16,897.33
新北市 New Taipei City	52	47,423.87	2,302.38	1,735.45	0.02	1,911.82
臺北市 Taipei City	36	86,001.89	2,556.47	2,844.82	53.73	1,975.75
桃園市 Taoyuan City	34	33,621.84	1,946.35	2,944.48	2.04	1,771.33
臺中市 Taichung City	64	60,773.84	2,612.95	2,035.78	38.74	2,153.34
臺南市 Tainan City	34	31,959.82	1,579.16	902.93	14.10	1,116.36
高雄市 Kaohsiung City	83	55,936.09	2,455.28	2,798.14	-	1,890.24
宜蘭縣 Yilan County	9	7,962.05	535.24	338.77	-	399.96
新竹縣 Hsinchu County	10	7,552.15	500.64	364.63	-	386.00
苗栗縣 Miaoli County	14	7,050.51	459.38	337.66	-	409.58
彰化縣 Changhua County	29	22,159.28	1,063.19	1,524.46	-	952.52
南投縣 Nantou County	10	8,267.58	427.16	240.89	0.09	422.09
雲林縣 Yunlin County	15	9,358.36	521.30	264.68	0.86	504.28
嘉義縣 Chiayi County	4	7,942.80	350.36	65.59	5.37	325.66
屏東縣 Pingtung County	23	12,243.09	921.94	613.23	-	779.18
臺東縣 Taitung County	7	3,327.30	260.40	173.66	-	204.23
花蓮縣 Hualien County	10	7,050.10	369.87	377.53	-	382.47
澎湖縣 Penghu County	3	1,655.14	106.73	84.72	-	83.06
基隆市 Keelung City	9	6,671.34	347.59	163.81	-	307.36
新竹市 Hsinchu City	9	9,191.34	616.80	307.43	-	353.70
嘉義市 Chiayi City	11	10,870.40	471.86	469.39	-	531.62
金門縣 Kinmen County	1	1,033.70	84.88	26.98	-	33.27
連江縣 Lienchiang County	1	386.87	15.50	4.86	-	3.50

Table 82 Daily Average Hospital Utilization by County/City, 2024

Unit: Counts, %

平均每日手術人次 Daily Average Operations			平均每日人次 Daily Average Patients		剖腹產率 Caesarean Section Rate(%)
合計 Total	門診 Outpatient	住院 Inpatient	接生(含剖腹產) No. of Delivery (Including Caesarean Section)	剖腹產 No. of Caesarean Section	
7,347.74	3,826.44	3,521.31	282.38	102.85	36.42
784.32	439.44	344.88	20.89	6.35	30.40
1,461.34	796.71	664.62	34.69	13.81	39.79
634.46	315.28	319.18	35.72	12.62	35.32
1,097.14	527.49	569.65	48.52	18.12	37.33
529.94	267.39	262.54	20.34	7.99	39.27
880.57	385.33	495.24	39.75	17.53	44.10
135.05	77.35	57.70	6.13	1.66	27.09
128.46	68.28	60.18	11.16	3.56	31.85
106.68	68.62	38.06	3.25	1.13	34.76
423.49	249.67	173.83	16.04	5.30	33.05
92.23	58.74	33.50	3.47	1.06	30.62
147.49	85.65	61.85	2.70	0.82	30.50
151.34	71.47	79.87	4.84	1.37	28.39
149.89	67.65	82.24	8.21	3.31	40.37
46.16	24.77	21.39	2.81	0.97	34.67
117.06	53.99	63.07	4.56	1.15	25.26
12.34	5.87	6.46	0.81	0.16	19.59
110.39	62.99	47.40	1.51	0.64	42.47
189.95	121.55	68.39	9.66	2.65	27.42
139.03	71.02	68.01	6.53	2.44	37.35
9.78	6.55	3.23	0.78	0.21	26.57
0.64	0.62	0.02	-	-	-

表 83 醫療設備數－按縣市別分

民國 113 年底

單位：台、間

縣市別 County/City	特定醫療儀器					
	電腦斷層掃描儀 Computerized Tomography Scanner (CT)	磁共振影機 Magnetic Resonance Imaging (MRI)	高能遠距放射 治療設備 High-energy Teletherapy Machine	近接式放射 治療設備 Radiation Brachytherapy Machine	單光子斷層掃描儀 Single-Photon Emission Computed Tomography Scanner (SPECT)	正子斷層掃描儀 Positron Emission Tomography Scanner (PET)
總計 Total	484	309	189	39	154	70
新北市 New Taipei City	44	31	22	5	20	7
臺北市 Taipei City	77	68	38	9	40	19
桃園市 Taoyuan City	35	24	15	2	9	6
臺中市 Taichung City	65	45	29	5	26	11
臺南市 Tainan City	34	18	14	2	11	4
高雄市 Kaohsiung City	66	34	26	5	18	6
宜蘭縣 Yilan County	13	5	4	-	4	2
新竹縣 Hsinchu County	10	6	2	2	2	1
苗栗縣 Miaoli County	12	4	1	-	1	1
彰化縣 Changhua County	26	17	7	2	5	2
南投縣 Nantou County	9	5	2	-	1	-
雲林縣 Yunlin County	12	8	4	1	2	1
嘉義縣 Chiayi County	8	4	5	2	2	2
屏東縣 Pingtung County	23	10	5	-	3	2
臺東縣 Taitung County	7	4	1	-	1	-
花蓮縣 Hualien County	10	5	4	1	1	2
澎湖縣 Penghu County	2	2	-	-	-	-
基隆市 Keelung City	7	5	2	-	1	1
新竹市 Hsinchu City	10	6	3	1	3	1
嘉義市 Chiayi City	11	6	5	2	4	2
金門縣 Kinmen County	2	1	-	-	-	-
連江縣 Lienchiang County	1	1	-	-	-	-

Table 83 Number of Medical Devices by County/City, 2024

Unit: Devices

Specific Medical Devices					其他 Others			
高壓氧設備 Hyperbaric Oxygen Therapy Device (HBOT)	磁珠標記 自動細胞 分選儀 Clini-MACS	重粒子治療設備 Heavy Charged Particle Therapy Device	單機型質子機 Stand-alone Proton Therapy System	多治療室質子機 Proton Therapy System for Multi- Treatment Room	手術台 Operating Table	產台 Obstetric Delivery Bed	牙醫 治療台 Dental Unit	門診 診療室 Outpatient Consultation Room
143	-	1	1	3	2,358	345	2,874	10,543
11	-	-	-	-	233	32	271	997
21	-	1	1	-	398	43	734	2,077
12	-	-	-	1	208	27	231	824
28	-	-	-	1	329	42	338	1,483
8	-	-	-	-	169	30	208	677
17	-	-	-	1	370	56	409	1,503
5	-	-	-	-	41	8	51	210
1	-	-	-	-	51	10	30	237
5	-	-	-	-	37	6	24	156
9	-	-	-	-	120	17	181	551
1	-	-	-	-	27	8	43	176
2	-	-	-	-	51	9	36	254
2	-	-	-	-	49	4	38	166
6	-	-	-	-	78	13	38	314
1	-	-	-	-	20	5	14	111
5	-	-	-	-	39	10	70	175
3	-	-	-	-	6	3	2	44
5	-	-	-	-	29	3	40	140
-	-	-	-	-	49	8	54	198
1	-	-	-	-	49	8	47	213
-	-	-	-	-	4	2	7	25
-	-	-	-	-	1	1	8	12

表 84 醫療設備數 - 按權屬別分

民國 113 年底

單位：台、間

權屬別 Ownership	特定醫療儀器					
	電腦斷層掃描儀 Computerized Tomography Scanner (CT)	磁共振造影機 Magnetic Resonance Imaging (MRI)	高能遠距放射 治療設備 High-energy Teletherapy Machine	近接式放射 治療設備 Radiation Brachytherapy Machine	單光子斷層 掃描儀 Single-Photon Emission Computed Tomography Scanner (SPECT)	正子斷層掃描儀 Positron Emission Tomography Scanner (PET)
總計 Total	484	309	189	39	154	70
公立醫院 Public Hospitals	153	98	54	9	56	18
部立及直轄市立醫院 MOHW & Municipality Hospitals	53	31	12	1	12	2
縣市立醫院 County & City Hospitals	1	1	-	-	-	-
公立醫學院校附設醫院 Public Medical College Hospitals	32	23	19	4	15	8
軍方醫院(民眾診療) Civilian Clinics of Military Hospitals	24	17	9	1	10	2
榮民醫院 Veterans General Hospitals	42	26	14	3	19	6
公立機關(構)附設醫院 Hospitals Affiliated with Public Agency	1	-	-	-	-	-
公立中醫醫院 Public Chinese Medicine Hospitals	-	-	-	-	-	-
非公立醫院 Non-Public Hospitals	331	211	135	30	98	52
醫療財團法人醫院 Hospitals Affiliated with Medical Care Foundation	157	106	81	20	61	31
醫療社團法人醫院 Hospitals Affiliated with Medical Care Corporation	47	30	13	3	10	5
宗教財團法人附設醫院 Religiously Affiliated Hospitals	4	4	2	1	3	1
私立醫學院校附設醫院 Private Medical College Hospitals	43	36	29	6	20	12
公益法人所設醫院 Hospitals Affiliated with Charitable Corporation	3	1	-	-	-	-
私立西醫醫院 Private Western Medicine Hospitals	77	34	10	-	4	3
私立牙醫醫院 Private Dental Hospitals	-	-	-	-	-	-
私立中醫醫院 Private Chinese Medicine Hospitals	-	-	-	-	-	-

Table 84 Number of Medical Devices by Ownership, 2024

Unit: Devices

Specific Medical Devices					其 他 Others				
高壓氧設備 Hyperbaric Oxygen Therapy Device (HBOT)	磁珠標記自動 細胞分選儀 Clini-MACS	重粒子治療設備 Heavy Charged Particle Therapy Device	單機型質子機 Stand-alone Proton Therapy System	多治療室 質子機 Proton Therapy System for Multi- Treatment Room	手術台 Operating Table	產台 Obstetric Delivery Bed	牙醫 治療台 Dental Unit	門診 診療室 Outpatient Consultation Room	
143	-	1	1	3	2,358	345	2,874	10,543	
60	-	1	-	-	675	90	913	3,269	
20	-	-	-	-	204	33	218	1,237	
-	-	-	-	-	2	1	12	21	
6	-	-	-	-	166	13	250	747	
28	-	-	-	-	107	24	173	406	
6	-	1	-	-	195	19	255	812	
-	-	-	-	-	1	-	5	37	
-	-	-	-	-	-	-	-	9	
83	-	-	1	3	1,683	255	1,961	7,274	
40	-	-	-	2	881	117	1,067	3,748	
11	-	-	-	-	198	36	223	929	
2	-	-	-	-	29	8	40	129	
15	-	-	1	1	264	30	511	1,165	
4	-	-	-	-	7	-	6	64	
11	-	-	-	-	303	64	92	1,231	
-	-	-	-	-	1	-	22	1	
-	-	-	-	-	-	-	-	7	

表 85 醫療設備數－按評鑑等級分

民國113年底

單位：台、間

評鑑等級 Accreditation	特定醫療儀器					
	電腦斷層掃描儀 Computerized Tomography Scanner (CT)	磁共振影機 Magnetic Resonance Imaging (MRI)	高能遠距放射 治療設備 High-energy Teletherapy Machine	近接式放射 治療設備 Radiation Brachytherapy Machine	單光子斷層 掃描儀 Single-Photon Emission Computed Tomography Scanner (SPECT)	正子斷層 掃描儀 Positron Emission Tomography Scanner (PET)
總計 Total	484	309	189	39	154	70
評鑑醫院 Accredited Hospitals	479	306	188	39	154	70
醫院評鑑優等 Superior in Hospital Accreditation	113	96	86	20	76	33
醫學中心 Medical Centers	113	96	86	20	76	33
區域醫院－準醫學中心 Would-be Medical Centers (Regional Hospital)	-	-	-	-	-	-
區域醫院 Regional Hospitals	-	-	-	-	-	-
醫師及醫事人員類教學醫院評鑑合格 Pass in Accreditation of Teaching Hospitals for Physicians and Medical Personnel	-	-	-	-	-	-
醫事人員類(非醫師)教學醫院評鑑合格 Pass in Accreditation of Teaching Hospitals for Medical Personnel (Non-Physician)	-	-	-	-	-	-
非教學 Non-Teaching Hospitals	-	-	-	-	-	-
地區醫院 District Hospitals	-	-	-	-	-	-
醫師及醫事人員類教學醫院評鑑合格 Pass in Accreditation of Teaching Hospitals for Physicians and Medical Personnel	-	-	-	-	-	-
醫事人員類(非醫師)教學醫院評鑑合格 Pass in Accreditation of Teaching Hospitals for Medical Personnel (Non-Physician)	-	-	-	-	-	-
非教學 Non-Teaching Hospitals	-	-	-	-	-	-
醫院評鑑合格 Pass in Hospital Accreditation	364	209	102	19	78	37
區域醫院－準醫學中心 Would-be Medical Centers (Regional Hospital)	7	6	5	2	3	2
區域醫院 Regional Hospitals	187	121	88	15	71	31
醫師及醫事人員類教學醫院評鑑合格 Pass in Accreditation of Teaching Hospitals for Physicians and Medical Personnel	175	114	85	15	70	31
醫事人員類(非醫師)教學醫院評鑑合格 Pass in Accreditation of Teaching Hospitals for Medical Personnel (Non-Physician)	11	6	3	-	1	-
非教學 Non-Teaching Hospitals	1	1	-	-	-	-

附註：1.臺北市立聯合醫院各院區評鑑結果不一，以相同結果占多數者做為統計。

2.臺北榮民總醫院玉里分院評鑑等級合格項目有「精神科醫院評鑑合格」及「醫院評鑑合格(地區醫院)」兩項，統計資料分別計列。

3.衛生福利部玉里醫院評鑑等級合格項目有「精神科醫院評鑑合格」及「醫院評鑑合格(地區醫院)」兩項，統計資料分別計列。

Table 85 Number of Medical Devices by Accreditation, 2024

Unit: Devices

Specific Medical Devices					其 他 Others				
高壓氧設備 Hyperbaric Oxygen Therapy Device (HBOT)	磁珠標記自動細胞分 選儀 Clini-MACS	重粒子治療 設備 Heavy Charged Particle Therapy Device	單機型質子機 Stand-alone Proton Therapy System	多治療室 質子機 Proton Therapy System for Multi-Treatment Room	手術台 Operating Table	產台 Obstetric Delivery Bed	牙醫 治療台 Dental Unit	門診 診療室 Outpatient Consultation Room	
143	-	1	1	3	2,358	345	2,874	10,543	
139	-	1	1	3	2,333	343	2,860	10,371	
40	-	1	-	3	793	67	1,346	3,000	
40	-	1	-	3	793	67	1,346	3,000	
-	-	-	-	-	-	-	-	-	
-	-	-	-	-	-	-	-	-	
-	-	-	-	-	-	-	-	-	
-	-	-	-	-	-	-	-	-	
-	-	-	-	-	-	-	-	-	
-	-	-	-	-	-	-	-	-	
-	-	-	-	-	-	-	-	-	
-	-	-	-	-	-	-	-	-	
-	-	-	-	-	-	-	-	-	
97	-	-	1	-	1,528	276	1,453	7,144	
-	-	-	1	-	48	5	93	188	
77	-	-	-	-	881	152	899	3,870	
70	-	-	-	-	835	143	875	3,717	
6	-	-	-	-	41	9	24	140	
1	-	-	-	-	5	-	-	13	

Remark: 1. There are differences in Hospital accreditation among Medical departments of Taipei City Hospital. Descriptive statistics are computed to summarize the most similar outcome of accreditation.
 2. Yuli Veterans Hospital is accredited as two items: "Pass in Psychiatric Hospital Accreditation" and "Pass in Hospital Accreditation for District Hospital", so the statistics are listed separately.
 3. Yuli Hospital is accredited as two items: "Pass in Psychiatric Hospital Accreditation" and "Pass in Hospital Accreditation for District Hospital", so the statistics are listed separately.

表 85 醫療設備數 - 按評鑑等級分 (續)

民國113年底

單位：台、間

評鑑等級 Accreditation	特定醫療儀器					
	電腦斷層掃描儀 Computerized Tomography Scanner (CT)	磁共振造影機 Magnetic Resonance Imaging (MRI)	高能遠距放射 治療設備 High-energy Teletherapy Machine	近接式放射 治療設備 Radiation Brachytherapy Machine	單光子斷層 掃描儀 Single-Photon Emission Computed Tomography Scanner (SPECT)	正子斷層 掃描儀 Positron Emission Tomography Scanner (PET)
地區醫院 District Hospitals	170	82	9	2	4	4
醫師及醫事人員類教學醫院評鑑合格 Pass in Accreditation of Teaching Hospitals for Physicians and Medical Personnel	30	19	5	1	3	4
醫事人員類(非醫師)教學醫院評鑑合格 Pass in Accreditation of Teaching Hospitals for Medical Personnel (Non-Physician)	25	16	2	1	1	-
非教學 Non-Teaching Hospitals	115	47	2	-	-	-
精神科醫院評鑑合格 Pass in Psychiatric Hospital Accreditation	2	-	-	-	-	-
醫師及醫事人員類精神科教學醫院評鑑合格 Pass in Accreditation of Psychiatric Teaching Hospitals for Physicians and Medical Personnel	2	-	-	-	-	-
醫事人員類(非醫師)精神科教學醫院評鑑合格 Pass in Accreditation of Psychiatric Teaching Hospitals for Medical Personnel (Non-Physician)	-	-	-	-	-	-
非教學 Non-Teaching Hospitals	-	-	-	-	-	-
兒童醫院評鑑合格 Pass in Accreditation of Children's Hospitals	1	1	-	-	-	-
醫學中心 Medical Centers	1	1	-	-	-	-
區域醫院 Regional Hospitals	-	-	-	-	-	-
兒童教學醫院評鑑合格 Pass in Accreditation of Children's Teaching Hospitals	-	-	-	-	-	-
非教學 Non-Teaching Hospitals	-	-	-	-	-	-
地區醫院 District Hospitals	-	-	-	-	-	-
兒童教學醫院評鑑合格 Pass in Accreditation of Children's Teaching Hospitals	-	-	-	-	-	-
非教學 Non-Teaching Hospitals	-	-	-	-	-	-
牙醫醫院評鑑合格 Pass in Dental Hospital Accreditation	-	-	-	-	-	-
地區醫院 District Hospitals	-	-	-	-	-	-
醫師及醫事人員類牙醫教學醫院評鑑合格 Pass in Accreditation of Dental Teaching Hospitals for Physicians and Medical Personnel	-	-	-	-	-	-
醫師類牙醫教學醫院評鑑合格 Pass in Accreditation of Dental Teaching Hospitals for Physicians	-	-	-	-	-	-
非教學 Non-Teaching Hospitals	-	-	-	-	-	-
非評鑑醫院 Hospitals Without Accreditation	5	3	1	-	-	-
西醫醫院 Western Medicine Hospitals	5	3	1	-	-	-
牙醫醫院 Dental Hospitals	-	-	-	-	-	-
中醫醫院 Chinese Medicine Hospitals	-	-	-	-	-	-

Table 85 Number of Medical Devices by Accreditation, 2024 (Cont.)

Specific Medical Devices					其 他 Others				Unit: Devices
高壓氧設備 Hyperbaric Oxygen Therapy Device (HBOT)	磁珠標記自動細胞分選儀 Clini-MACS	重粒子治療設備 Heavy Charged Particle Therapy Device	單機型質子機 Stand-alone Proton Therapy System	多治療室 質子機 Proton Therapy System for Multi-Treatment Room	手術台 Operating Table	產台 Obstetric Delivery Bed	牙醫 治療台 Dental Unit	門診 診療室 Outpatient Consultation Room	
20	-	-	-	-	599	119	461	3,086	
6	-	-	-	-	126	27	169	639	
1	-	-	-	-	93	20	84	481	
13	-	-	-	-	380	72	208	1,966	
-	-	-	-	-	2	2	25	166	
-	-	-	-	-	2	2	20	104	
-	-	-	-	-	-	-	-	-	
-	-	-	-	-	-	-	5	62	
2	-	-	-	-	11	-	23	82	
2	-	-	-	-	11	-	23	82	
-	-	-	-	-	-	-	-	-	
-	-	-	-	-	-	-	-	-	
-	-	-	-	-	-	-	-	-	
-	-	-	-	-	-	-	-	-	
-	-	-	-	-	-	-	-	-	
-	-	-	-	-	1	-	22	1	
-	-	-	-	-	1	-	22	1	
-	-	-	-	-	-	-	-	-	
-	-	-	-	-	1	-	22	1	
-	-	-	-	-	-	-	-	-	
4	-	-	-	-	25	2	14	172	
4	-	-	-	-	25	2	14	156	
-	-	-	-	-	-	-	-	-	
-	-	-	-	-	-	-	-	16	

**113 年醫療機構及
其他醫事機構概況**

**Medical Institutions and
Other Medical Care
Institutions, 2024**

表 86 機構暨人員開(執)業場所執業醫事人員數-按縣市別分

民國 113 年底

單位：人

縣市別 County/City	執業醫事人員數				
	總計 Total	西醫師 Western Medicine Physicians	中醫師 Doctors of Chinese Medicine	牙醫師 Dentists	藥師 Pharmacists
總計 Total	369,119	55,230	8,037	16,690	31,957
新北市 New Taipei City	45,473	6,853	1,099	2,878	4,603
臺北市 Taipei City	65,173	11,883	1,173	3,595	5,286
桃園市 Taoyuan City	32,037	4,669	651	1,487	2,583
臺中市 Taichung City	50,536	7,555	1,607	2,256	4,410
臺南市 Tainan City	30,922	4,215	667	1,273	2,950
高雄市 Kaohsiung City	48,106	7,527	995	1,996	4,209
宜蘭縣 Yilan County	6,849	766	91	201	507
新竹縣 Hsinchu County	7,128	838	135	318	611
苗栗縣 Miaoli County	5,380	584	119	203	422
彰化縣 Changhua County	16,676	2,246	420	641	1,423
南投縣 Nantou County	5,626	654	144	158	496
雲林縣 Yunlin County	7,715	950	162	190	734
嘉義縣 Chiayi County	6,076	964	86	103	496
屏東縣 Pingtung County	11,002	1,263	173	256	1,003
臺東縣 Taitung County	2,966	333	56	69	201
花蓮縣 Hualien County	6,465	910	101	148	400
澎湖縣 Penghu County	900	129	5	35	60
基隆市 Keelung City	4,502	780	86	217	351
新竹市 Hsinchu City	7,851	1,038	135	397	554
嘉義市 Chiayi City	6,997	960	125	241	609
金門縣 Kinmen County	607	93	7	20	39
連江縣 Lienchiang County	132	20	-	8	10

附註：自民國107年起非醫事機構之定義調整，擴大統計範圍。

Table 86 Health Professionals by County/City, 2024

Unit: Persons

Health Professionals						
藥劑生 Assistant Pharmacists	醫事檢驗師 Medical Laboratory Scientists	醫事檢驗生 Medical Laboratory Technicians	醫事放射師 Medical Radiation Technologists	醫事放射士 Medical Radiation Technicians	護理師 Registered Professional Nurses	護士 Registered Nurses
5,206	10,528	125	7,662	53	176,231	15,915
889	938	12	865	7	19,318	2,173
476	2,380	35	1,630	7	29,644	1,810
473	754	24	579	7	15,639	1,669
676	1,492	9	1,115	2	23,821	1,567
280	900	1	574	6	15,201	1,454
681	1,343	4	878	10	23,159	2,277
56	158	1	148	2	3,789	371
140	214	10	144	2	3,333	434
211	141	8	110	1	2,447	442
323	475	3	326	1	8,346	660
165	137	-	122	1	2,791	287
169	222	1	140	1	3,979	448
84	157	-	111	-	3,440	220
162	308	5	225	1	5,881	768
34	82	-	74	1	1,640	179
60	186	1	140	-	3,591	232
16	36	-	25	1	407	57
99	106	7	80	-	2,097	216
149	240	1	180	1	3,827	315
59	229	2	175	1	3,523	300
4	22	1	17	1	292	33
-	8	-	4	-	66	3

Remark: Due to the redefinition of non-medical care institutions, the statistics had expanded since 2018.

表 86 機構暨人員開(執)業場所執業醫事人員數-按縣市別分(續)

民國 113 年底

單位：人

縣市別 County/City	執業醫事人員數						
	助產師 Registered Professional Midwives	助產士 Midwives	鑲牙生 Dental Technology Assistants	營養師 Dietitians	物理 治療師 Physiotherapists	物理 治療生 Physiotherapy Technicians	職能治療師 Occupational Therapists
總計 Total	138	75	27	3,879	8,665	1,582	4,804
新北市 New Taipei City	22	5	3	414	1,306	221	663
臺北市 Taipei City	32	8	-	668	1,591	147	702
桃園市 Taoyuan City	10	2	-	305	695	147	421
臺中市 Taichung City	12	9	9	567	1,133	205	670
臺南市 Tainan City	12	6	4	310	794	159	412
高雄市 Kaohsiung City	6	16	1	416	1,094	248	542
宜蘭縣 Yilan County	2	1	-	80	147	42	100
新竹縣 Hsinchu County	2	1	-	108	198	31	126
苗栗縣 Miaoli County	-	-	-	80	151	46	129
彰化縣 Changhua County	10	7	3	167	334	72	223
南投縣 Nantou County	4	2	1	73	103	39	125
雲林縣 Yunlin County	4	2	-	112	143	38	85
嘉義縣 Chiayi County	2	1	-	56	70	12	52
屏東縣 Pingtung County	5	3	2	135	248	46	103
臺東縣 Taitung County	1	1	-	40	58	14	27
花蓮縣 Hualien County	5	5	-	71	122	19	122
澎湖縣 Penghu County	-	1	-	15	46	11	26
基隆市 Keelung City	-	-	2	62	104	18	70
新竹市 Hsinchu City	2	3	1	102	140	38	88
嘉義市 Chiayi City	7	2	1	80	163	25	108
金門縣 Kinmen County	-	-	-	14	20	4	10
連江縣 Lienchiang County	-	-	-	4	5	-	-

Table 86 Health Professionals by County/City, 2024 (Cont.)

Unit: Persons

Health Professionals									
職能治療生 Occupational Therapy Technicians	臨床 心理師 Clinical Psychologists	諮商 心理師 Counseling Psychologists	呼吸 治療師 Respiratory Therapists	語言 治療師 Speech Therapists	聽力師 Audiologists	牙體 技術師 Dental Technologists	牙體 技術生 Dental Technicians	驗光師 Opticians	驗光生 Optometric Technicians
168	2,187	4,030	2,455	1,892	494	1,905	837	4,140	4,207
10	255	400	367	303	96	330	228	565	650
6	492	1,212	382	230	89	265	105	731	594
4	187	313	243	169	34	139	90	376	367
36	268	495	278	366	70	434	90	798	586
14	139	271	209	142	41	113	60	370	345
29	238	449	321	173	45	312	104	411	622
7	55	64	58	38	5	23	22	59	56
2	72	97	37	58	8	19	11	91	88
10	28	31	24	63	2	10	6	47	65
15	72	115	113	101	32	110	30	204	204
5	38	42	26	38	5	22	4	74	70
7	36	38	44	24	16	7	10	75	78
1	22	33	71	11	6	14	14	17	33
9	43	68	61	24	8	17	5	58	122
-	24	46	23	11	4	3	4	14	27
5	87	73	44	23	8	22	18	34	38
-	3	7	1	5	1	1	-	2	10
2	22	30	41	24	4	2	6	19	57
4	62	185	43	58	10	28	16	114	120
2	40	50	65	26	8	34	14	80	68
-	3	9	4	5	1	-	-	1	7
-	1	2	-	-	1	-	-	-	-

表 87 護理機構及精神復健機構家數-按縣市別分

民國 113 年底

單位：家

縣市別 County/City	護理機構							
	一般護理之家 General Nursing Homes					精神護理之家 Psychiatric Nursing Homes		
	合計 Total	公立一般護理之家 Public		私立一般護理之家 Private		合計 Total	公立精神護理之家 Public	私立精神護理之家 Private
		提供日間照護服務 With Day Care Services	提供日間照護服務 With Day Care Services	提供日間照護服務 With Day Care Services	提供日間照護服務 With Day Care Services			
總計 Total	511	49	8	462	27	46	16	30
新北市 New Taipei City	79	1	-	78	4	9	1	8
臺北市 Taipei City	18	8	2	10	-	1	1	-
桃園市 Taoyuan City	46	4	-	42	2	6	-	6
臺中市 Taichung City	60	4	1	56	7	3	-	3
臺南市 Tainan City	73	3	-	70	2	3	2	1
高雄市 Kaohsiung City	59	2	-	57	1	6	2	4
宜蘭縣 Yilan County	6	3	1	3	-	2	1	1
新竹縣 Hsinchu County	16	2	-	14	2	2	1	1
苗栗縣 Miaoli County	13	1	-	12	1	-	-	-
彰化縣 Changhua County	40	1	-	39	3	-	-	-
南投縣 Nantou County	14	1	-	13	1	3	2	1
雲林縣 Yunlin County	13	2	-	11	-	2	1	1
嘉義縣 Chiayi County	14	2	1	12	1	1	-	1
屏東縣 Pingtung County	18	4	2	14	2	2	-	2
臺東縣 Taitung County	3	1	-	2	-	-	-	-
花蓮縣 Hualien County	5	3	1	2	-	5	4	1
澎湖縣 Penghu County	2	1	-	1	-	-	-	-
基隆市 Keelung City	9	2	-	7	-	-	-	-
新竹市 Hsinchu City	8	1	-	7	1	-	-	-
嘉義市 Chiayi City	14	2	-	12	-	1	1	-
金門縣 Kinmen County	-	-	-	-	-	-	-	-
連江縣 Lienchiang County	1	1	-	-	-	-	-	-

Table 87 Nursing Institutions & Mental Health Rehabilitation Institutions by County/City, 2024

Unit: Institutions

Nursing Institutions						精神復建機構Mental Health Rehabilitation Institutions					
居家護理所 Home Care Centers			產後護理之家 Postpartum Care Centers			日間型機構 Day Care			住宿型機構 Residential		
合計 Total	公立 居家 護理 Public	私立 居家 護理 Private	合計 Total	公立 產後 護理 Public	私立 產後 護理 Private	合計 Total	公立 日間型 機構 Public	私立 日間型 機構 Private	合計 Total	公立 住宿型 機構 Public	私立 住宿型 機構 Private
756	153	603	259	4	255	105	19	86	185	11	174
93	11	82	42	-	42	5	1	4	32	1	31
51	12	39	50	1	49	6	4	2	47	-	47
64	17	47	33	1	32	6	-	6	21	-	21
88	4	84	33	1	32	25	1	24	12	-	12
34	5	29	26	-	26	4	2	2	14	1	13
104	11	93	21	1	20	15	3	12	9	4	5
32	15	17	6	-	6	4	1	3	4	1	3
28	15	13	9	-	9	3	-	3	5	1	4
20	7	13	5	-	5	6	-	6	9	-	9
46	1	45	8	-	8	7	-	7	6	-	6
17	8	9	-	-	-	4	3	1	4	1	3
24	2	22	2	-	2	-	-	-	3	-	3
9	2	7	3	-	3	-	-	-	2	-	2
42	4	38	4	-	4	13	-	13	3	-	3
27	16	11	-	-	-	-	-	-	-	-	-
24	7	17	2	-	2	2	2	-	1	1	-
11	8	3	-	-	-	-	-	-	-	-	-
10	2	8	1	-	1	1	1	-	1	-	1
14	2	12	9	-	9	2	-	2	6	-	6
15	2	13	5	-	5	2	1	1	6	1	5
2	1	1	-	-	-	-	-	-	-	-	-
1	1	-	-	-	-	-	-	-	-	-	-

表 88 護理機構及精神復健機構醫事人員數－按縣市別分

民國 113 年底

單位：人

縣市別 County/City	執業醫事人員數							
	合計 Total	西醫師 Western Medicine Physicians	護理師 Registered Professional Nurses	護士 Registered Nurses	助產師 Registered Professional Midwives	助產士 Midwives	營養師 Dietitians	物理 治療師 Physiotherapists
總 計 Total	11,983	-	9,669	1,632	6	-	115	43
新 北 市 New Taipei City	1,792	-	1,397	287	3	-	21	6
臺 北 市 Taipei City	1,228	-	1,048	122	1	-	6	3
桃 園 市 Taoyuan City	1,076	-	875	154	1	-	8	3
臺 中 市 Taichung City	1,681	-	1,409	184	-	-	20	4
臺 南 市 Tainan City	1,215	-	988	184	1	-	19	2
高 雄 市 Kaohsiung City	1,241	-	950	187	-	-	16	17
宜 蘭 縣 Yilan County	274	-	238	25	-	-	-	-
新 竹 縣 Hsinchu County	431	-	342	71	-	-	-	1
苗 栗 縣 Miaoli County	241	-	175	43	-	-	-	-
彰 化 縣 Changhua County	710	-	559	101	-	-	7	3
南 投 縣 Nantou County	235	-	180	31	-	-	2	-
雲 林 縣 Yunlin County	223	-	185	30	-	-	2	-
嘉 義 縣 Chiayi County	203	-	182	17	-	-	-	-
屏 東 縣 Pingtung County	419	-	328	61	-	-	6	2
臺 東 縣 Taitung County	81	-	62	13	-	-	1	1
花 蓮 縣 Hualien County	252	-	214	20	-	-	-	-
澎 湖 縣 Penghu County	37	-	33	4	-	-	-	-
基 隆 市 Keelung City	109	-	82	20	-	-	1	-
新 竹 市 Hsinchu City	231	-	172	44	-	-	2	1
嘉 義 市 Chiayi City	291	-	237	34	-	-	4	-
金 門 縣 Kinmen County	4	-	4	-	-	-	-	-
連 江 縣 Lienchiang County	9	-	9	-	-	-	-	-

Table 88 Health Professionals in Nursing Institutions & Mental Health Rehabilitation Institutions by County/City, 2024

Unit: Persons

Health Professionals									
物理治療生 Physiotherapy Technicians	職能治療師 Occupational Therapists	職能治療生 Occupational Therapy Technicians	臨床心理師 Clinical Psychologists	諮商心理師 Counseling Psychologists	呼吸治療師 Respiratory Therapists	語言治療師 Speech Therapists	聽力師 Audiologists	牙體技術師 Dental Technologists	牙體技術生 Dental Technicians
8	248	28	23	5	205	1	-	-	-
1	23	1	3	-	50	-	-	-	-
-	20	1	3	-	24	-	-	-	-
-	19	-	3	1	12	-	-	-	-
-	40	4	-	2	18	-	-	-	-
-	11	1	-	-	9	-	-	-	-
2	36	6	2	-	25	-	-	-	-
-	5	-	-	-	6	-	-	-	-
-	7	1	-	-	9	-	-	-	-
1	13	5	-	1	3	-	-	-	-
-	21	3	2	-	14	-	-	-	-
-	14	1	3	-	4	-	-	-	-
2	2	-	1	-	1	-	-	-	-
-	-	-	-	-	4	-	-	-	-
-	13	3	-	-	6	-	-	-	-
-	2	-	-	-	2	-	-	-	-
-	10	1	5	-	2	-	-	-	-
-	-	-	-	-	-	-	-	-	-
1	2	-	-	-	3	-	-	-	-
-	3	1	1	1	6	-	-	-	-
1	7	-	-	-	7	1	-	-	-
-	-	-	-	-	-	-	-	-	-
-	-	-	-	-	-	-	-	-	-

表 89 護理機構及精神復健機構服務量統計—按開(執)業類別分

民國 113 年底

單位：家、床、人日、人數、人次、%

開(執)業類別 Type of Practices	家數 No. of Institutions	護 理 機 構			
		一般護理之家、精神護理之家及產後護理之家 General/Psychiatric/Postpartum Care Centers			
		床數 No. of Beds	入住人日數 Occupied Bed Days	新入住人數 No. of New Cases	占床率 Occupancy Rate(%)
護理機構 All Nursing Institutions	1,572	62,870	18,493,533	157,668	80.59
一般護理之家 General Nursing Home	511	44,534	13,939,303	25,384	85.75
公立一般護理之家 Public General Nursing Home	49	4,997	1,468,816	2,750	80.53
提供日間照護服務 With Day Care Services	8	-	-	-	-
私立一般護理之家 Private General Nursing Home	462	39,537	12,470,487	22,634	86.41
提供日間照護服務 With Day Care Services	27	-	-	-	-
精神護理之家 Psychiatric Nursing Home	46	4,917	1,600,811	1,431	89.20
公立精神護理之家 Public Psychiatric Nursing Home	16	2,587	852,666	1,032	90.30
私立精神護理之家 Private Psychiatric Nursing Home	30	2,330	748,145	399	87.97
居家護理所 Home Care Center	756	-	-	-	-
公立居家護理所 Public Home Care Center	153	-	-	-	-
私立居家護理所 Private Home Care Center	603	-	-	-	-
產後護理之家 Postpartum Care Center	259	13,419	2,953,419	130,853	60.30
公立產後護理之家 Public Postpartum Care Center	4	160	41,296	1,893	70.71
私立產後護理之家 Private Postpartum Care Center	255	13,259	2,912,123	128,960	60.17
精神復健機構 All Psychiatric Rehabilitation Institutions	290	-	-	-	-
日間型機構 Day Care Institution	105	-	-	-	-
公立日間型機構 Public Day Care Institution	19	-	-	-	-
私立日間型機構 Private Day Care Institution	86	-	-	-	-
住宿型機構 Residential Institution	185	-	-	-	-
公立住宿型機構 Public Residential Institution	11	-	-	-	-
私立住宿型機構 Private Residential Institution	174	-	-	-	-

Table 89 Utilization of Nursing Care & Mental Health Rehabilitation, 2024

Unit: Counts

Nursing Institutions						精神復健機構 Mental Health Rehabilitation Institutions				
一般護理之家-提供日間照護服務 General Nursing Homes with Day Care Services				居家護理所 Home Care Centers		日間型機構及住宿型機構 Day Care/Residential Institutions				
可服務 人數 Allowable Daily Capacity	照護 人日數 Days of Day Care Services	新接受 照護人數 No. of New Cases	使用率 Utilization Rate(%)	訪視 人次 No. of Home Visits	新收案 人數 No. of New Cases	可收治 服務 對象數 Allowable Daily Capacity	接受復健 服務人日數 Days of People Served	接受復健 服務人數 No. of People Served	新收案 人數 No. of New Cases	使用率/ 占床率 Rate of Utilization/ Occupancy (%)
937	145,483	333	57.51	1,284,668	62,544	-	-	-	-	-
937	145,483	333	57.51	-	-	-	-	-	-	-
190	30,948	70	60.33	-	-	-	-	-	-	-
190	30,948	70	60.33	-	-	-	-	-	-	-
747	114,535	263	56.79	-	-	-	-	-	-	-
747	114,535	263	56.79	-	-	-	-	-	-	-
-	-	-	-	-	-	-	-	-	-	-
-	-	-	-	-	-	-	-	-	-	-
-	-	-	-	-	-	-	-	-	-	-
-	-	-	-	1,284,668	62,544	-	-	-	-	-
-	-	-	-	180,931	9,424	-	-	-	-	-
-	-	-	-	1,103,737	53,120	-	-	-	-	-
-	-	-	-	-	-	-	-	-	-	-
-	-	-	-	-	-	-	-	-	-	-
-	-	-	-	-	-	12,593	3,257,525	13,525	3,793	70.87
-	-	-	-	-	-	4,630	958,472	5,080	1,525	56.72
-	-	-	-	-	-	1,263	249,168	1,429	340	54.05
-	-	-	-	-	-	3,367	709,304	3,651	1,185	57.72
-	-	-	-	-	-	7,963	2,299,053	8,445	2,268	79.10
-	-	-	-	-	-	533	167,930	618	146	86.32
-	-	-	-	-	-	7,430	2,131,123	7,827	2,122	78.58

表 90 護理機構及精神復健機構醫事人員數—按開(執)業類別分

民國 113 年底

單位：家、床、人

開(執)業類別 Type of Practices	家數 No. of Institutions	床數 No. of Beds	可服務 人數 Allowable Daily Capacity for Day Care Services	可收治 服務 對象數 Allowable Daily Capacity for Mental Health Rehabilitation	執業醫事人員數					
					合計 Total	西醫師 Western Medicine Physicians	護理師 Registered Professional Nurses	護士 Registrtered Nurses	助產師 Registered Professional Midwives	助產士 Midwives
護理機構 All Nursing Institutions	1,572	62,870	937	-	11,365	-	9,341	1,572	6	-
一般護理之家 General Nursing Home	511	44,534	937	-	4,747	-	3,741	874	-	-
公立一般護理之家 Public General Nursing Home	49	4,997	190	-	590	-	546	43	-	-
提供日間照護服務 With Day Care Services	8	-	190	-	-	-	-	-	-	-
私立一般護理之家 Private General Nursing Home	462	39,537	747	-	4,157	-	3,195	831	-	-
提供日間照護服務 With Day Care Services	27	-	747	-	-	-	-	-	-	-
精神護理之家 Psychiatric Nursing Home	46	4,917	-	-	445	-	347	63	-	-
公立精神護理之家 Public Psychiatric Nursing Home	16	2,587	-	-	220	-	191	14	-	-
私立精神護理之家 Private Psychiatric Nursing Home	30	2,330	-	-	225	-	156	49	-	-
居家護理所 Home Care Center	756	-	-	-	2,712	-	2,226	225	-	-
公立居家護理所 Public Home Care Center	153	-	-	-	377	-	365	12	-	-
私立居家護理所 Private Home Care Center	603	-	-	-	2,335	-	1,861	213	-	-
產後護理之家 Postpartum Care Center	259	13,419	-	-	3,461	-	3,027	410	6	-
公立產後護理之家 Public Postpartum Care Center	4	160	-	-	58	-	54	4	-	-
私立產後護理之家 Private Postpartum Care Center	255	13,259	-	-	3,403	-	2,973	406	6	-
精神復健機構 All Psychiatric Rehabilitation Institutions	290	-	-	12,593	618	-	328	60	-	-
日間型機構 Day Care Institution	105	-	-	4,630	255	-	98	20	-	-
公立日間型機構 Public Day Care Institution	19	-	-	1,263	50	-	13	-	-	-
私立日間型機構 Private Day Care Institution	86	-	-	3,367	205	-	85	20	-	-
住宿型機構 Residential Institution	185	-	-	7,963	363	-	230	40	-	-
公立住宿型機構 Public Residential Institution	11	-	-	533	14	-	10	1	-	-
私立住宿型機構 Private Residential Institution	174	-	-	7,430	349	-	220	39	-	-

Table 90 Medical Personnel in Nursing Institutions & Mental Health Rehabilitation Institutions, 2024

Unit: Persons

Health Professionals												
營養師 Dietitians	物理 治療師 Physiother- apists	物理 治療生 Physiotherapy Technicians	職能 治療師 Occupational Therapists	職能 治療生 Occupational Therapy Technicians	臨床 心理師 Clinical Psychologists	諮商 心理師 Counseling Psychologists	呼吸 治療師 Respiratory Therapists	語言 治療師 Speech Therapists	聽力師 Audiologists	牙體 技術師 Dental Technologists	牙體 技術生 Dental Technicians	
114	43	8	58	3	10	4	205	1	-	-	-	
72	26	5	23	2	-	1	3	-	-	-	-	
1	-	-	-	-	-	-	-	-	-	-	-	
-	-	-	-	-	-	-	-	-	-	-	-	
71	26	5	23	2	-	1	3	-	-	-	-	
-	-	-	-	-	-	-	-	-	-	-	-	
4	-	-	20	1	10	-	-	-	-	-	-	
1	-	-	7	1	6	-	-	-	-	-	-	
3	-	-	13	-	4	-	-	-	-	-	-	
20	17	3	15	-	-	3	202	1	-	-	-	
-	-	-	-	-	-	-	-	-	-	-	-	
20	17	3	15	-	-	3	202	1	-	-	-	
18	-	-	-	-	-	-	-	-	-	-	-	
-	-	-	-	-	-	-	-	-	-	-	-	
18	-	-	-	-	-	-	-	-	-	-	-	
1	-	-	190	25	13	1	-	-	-	-	-	
-	-	-	116	17	3	1	-	-	-	-	-	
-	-	-	34	1	2	-	-	-	-	-	-	
-	-	-	82	16	1	1	-	-	-	-	-	
1	-	-	74	8	10	-	-	-	-	-	-	
-	-	-	3	-	-	-	-	-	-	-	-	
1	-	-	71	8	10	-	-	-	-	-	-	

表 91 其他醫療機構、其他醫事機構及非醫事機構暨開(執)業場所數

民國 113 年底

單位：家

開(執)業類別 By Type of Practices		總計 Total	新北市 New Taipei City	臺北市 Taipei City	桃園市 Taoyuan City
其他醫療機構	Other Medical Institutions	29	2	7	1
捐血中心	Blood Donation Centers	4	-	1	-
捐血站	Blood Donation Stations	14	1	-	1
病理中心	Pathology Centers	11	1	6	-
其他醫事機構	Other Medical Care Institutions	6,293	970	967	576
助產所	Midwifery Institutions	21	1	1	2
醫事檢驗所	Medical Examination Clinics	345	39	49	24
醫事放射所	Medical Care Radiological Clinics	43	9	7	5
物理治療所	Physical Therapy Clinics	506	51	120	48
機構式	Institutional	367	38	104	34
居家式	Home-based	126	12	15	12
聯合設置	Multidisciplinary	13	1	1	2
職能治療所	Occupational Therapy Institutions	166	21	34	11
機構式	Institutional	68	8	19	2
居家式	Home-based	82	11	13	8
聯合設置	Multidisciplinary	16	2	2	1
鑲牙所	Denture Clinics	27	3	-	-
心理諮商所	Psychological Counseling Clinics	295	29	94	26
心理治療所	Psychotherapy Clinics	169	22	42	15
語言治療所	Speech Therapy Clinics	139	18	16	13
機構式	Institutional	113	14	16	10
居家式	Home-based	8	2	-	-
聯合設置	Multidisciplinary	18	2	-	3
牙體技術所	Dental Laboratories	1,055	243	113	109
聽力所	Hearing Clinics	36	14	3	3
居家呼吸照護所	Home Respiratory Care Units	20	3	5	3
驗光所	Optometric Lab	46	2	4	1
眼鏡公司(商號)合設	Optometric Lab Affiliate to Optical Company	3,383	512	464	314
營養諮詢機構	Nutrition Counseling Institutions	42	3	15	2
非醫事機構	Non-Medical Care Facilities	10,469	1,122	1,274	1,034
學校醫務室	School Dispensaries	4,356	384	317	338
事業單位醫護務室	Dispensaries in the Enterprise	1,272	57	272	134
社會福利機構	Social Welfare Institutions	1,447	232	198	90
機關醫務室	Dispensary of Institutions	157	8	27	16
學校護理教育或 實習指導老師	Instructor of School Nursing Education or Practice	36	2	5	4
心理諮商或 治療機構單位(部門)	Other Mental Health Departments	328	19	146	18
其他	Others	2,873	420	309	434
齒模製造技術員	Dental Laboratory Technicians	944	82	88	57
國術損傷接骨技術員	Bone Setting Technicians	1,038	91	88	10

附註：自民國107年起非醫事機構之定義調整，擴大統計範圍。

Table 91 Other Medical Care & Non-Medical Care Institutions by County/City, 2024

Unit: Institution								
臺中市 Taichung City	臺南市 Tainan City	高雄市 Kaohsiung City	宜蘭縣 Yilan County	新竹縣 Hsinchu County	苗栗縣 Miaoli County	彰化縣 Changhua County	南投縣 Nantou County	雲林縣 Yunlin County
2	1	4	1	1	1	1	1	1
1	-	1	-	1	-	-	-	-
-	1	-	1	-	1	1	1	1
1	-	3	-	-	-	-	-	-
967	523	777	121	142	85	289	103	122
1	3	3	1	1	-	2	1	3
58	34	51	6	8	6	21	5	12
6	1	7	1	1	-	2	1	-
81	47	54	8	15	5	14	11	8
56	36	32	5	12	3	9	7	4
23	11	20	3	-	2	5	4	4
2	-	2	-	3	-	-	-	-
27	16	17	4	9	2	4	2	3
13	8	5	2	3	1	2	-	-
11	8	9	2	3	1	2	2	2
3	-	3	-	3	-	-	-	1
9	4	1	-	-	-	3	1	-
29	22	32	7	8	3	6	-	2
24	10	19	4	5	2	5	1	1
31	13	10	6	7	1	6	4	3
26	11	6	6	3	1	5	4	2
2	1	1	-	1	-	1	-	-
3	1	3	-	3	-	-	-	1
193	69	127	22	11	8	40	11	13
6	2	2	-	-	-	3	-	1
4	1	2	-	-	-	-	-	-
4	5	15	-	-	-	-	2	1
489	294	431	62	75	58	183	64	74
5	2	6	-	2	-	-	-	1
1,026	908	1,190	287	373	283	518	295	407
494	391	449	125	156	165	268	198	212
169	118	183	12	98	39	30	7	14
90	146	140	90	29	16	118	36	40
12	16	24	5	1	5	7	4	2
1	6	8	1	1	-	-	-	-
24	4	27	4	5	7	23	2	2
236	227	359	50	83	51	72	48	137
63	56	222	26	7	12	69	41	49
159	117	124	17	33	19	80	120	15

Remark: Due to the redefinition of non-medical care institution, the statistics has expanded since 2018.

表 91 其他醫療機構、其他醫事機構及非醫事機構暨開(執)業場所數(續)

民國 113 年底

單位：家

開(執)業類別 By Type of Practices		嘉義縣 Chiayi County	屏東縣 Pingtung County	臺東縣 Taitung County
其他醫療機構	Other Medical Institutions	-	1	1
捐血中心	Blood Donation Centers	-	-	-
捐血站	Blood Donation Stations	-	1	1
病理中心	Pathology Centers	-	-	-
其他醫事機構	Other Medical Care Institutions	57	148	39
助產所	Midwifery Institutions	-	1	-
醫事檢驗所	Medical Examination Clinics	3	8	1
醫事放射所	Medical Care Radiological Clinics	-	-	1
物理治療所	Physical Therapy Clinics	5	12	2
機構式	Institutional	2	8	1
居家式	Home-based	2	4	1
聯合設置	Multidisciplinary	1	-	-
職能治療所	Occupational Therapy Institutions	2	3	1
機構式	Institutional	-	1	-
居家式	Home-based	2	2	-
聯合設置	Multidisciplinary	-	-	1
鑲牙所	Denture Clinics	-	2	-
心理諮商所	Psychological Counseling Clinics	2	4	7
心理治療所	Psychotherapy Clinics	-	3	2
語言治療所	Speech Therapy Clinics	-	1	-
機構式	Institutional	-	1	-
居家式	Home-based	-	-	-
聯合設置	Multidisciplinary	-	-	-
牙體技術所	Dental Laboratories	15	10	5
聽力所	Hearing Clinics	1	-	-
居家呼吸照護所	Home Respiratory Care Units	-	-	1
驗光所	Optometric Lab	-	8	-
眼鏡公司(商號)合設	Optometric Lab Affiliate to Optical Company	29	93	19
營養諮詢機構	Nutrition Counseling Institutions	-	3	-
非醫事機構	Non-Medical Care Facilities	269	436	193
學校醫務室	School Dispensaries	153	197	128
事業單位醫護務室	Dispensaries in the Enterprise	7	11	6
社會福利機構	Social Welfare Institutions	28	43	17
機關醫務室	Dispensary of Institutions	2	3	6
學校護理教育或 實習指導老師	Instructor of School Nursing Education or Practice	-	5	-
心理諮商或 治療機構單位(部門)	Other Mental Health Departments	4	7	2
其他	Others	75	170	34
齒模製造技術員	Dental Laboratory Technicians	15	81	7
國術損傷接骨技術員	Bone Setting Technicians	14	99	7

**Table 91 Number of Other Medical Care & Non-Medical Care Institutions by County/City, 2024
(Cont.)**

							Unit: Institution
花蓮縣 Hualien County	澎湖縣 Penghu County	基隆市 Keelung City	新竹市 Hsinchu City	嘉義市 Chiayi City	金門縣 Kinmen County	連江縣 Lienchiang County	
1	1	1	-	1	-	-	
-	-	-	-	-	-	-	
1	1	1	-	1	-	-	
-	-	-	-	-	-	-	
75	13	64	138	109	8	-	
1	-	-	-	-	-	-	
4	-	1	7	6	2	-	
-	-	-	2	-	-	-	
5	1	6	7	6	-	-	
4	1	3	4	4	-	-	
1	-	3	2	2	-	-	
-	-	-	1	-	-	-	
-	2	3	3	2	-	-	
-	1	1	2	-	-	-	
-	1	2	1	2	-	-	
-	-	-	-	-	-	-	
-	-	2	1	1	-	-	
7	2	1	10	4	-	-	
5	-	1	4	4	-	-	
-	-	1	7	-	2	-	
-	-	1	5	-	2	-	
-	-	-	-	-	-	-	
-	-	-	2	-	-	-	
17	1	7	23	18	-	-	
-	-	-	1	-	-	-	
-	-	1	-	-	-	-	
-	1	-	3	-	-	-	
35	6	41	69	67	4	-	
1	-	-	1	1	-	-	
240	44	149	260	101	48	12	
141	23	66	79	41	25	6	
11	2	4	90	6	2	-	
40	7	33	18	31	5	-	
3	1	6	7	1	1	-	
-	-	1	2	-	-	-	
2	4	5	17	2	3	1	
43	7	34	47	20	12	5	
22	-	15	7	25	-	-	
-	-	9	18	18	-	-	

表 92 其他醫療機構、其他醫事機構及非醫事機構暨開(執)業醫事人員數

民國 113 年底

單位：家、人

開(執)業類別 By Type of Practices		家數 No. of Institutions	執業醫事人員數				
			合計 Total	西醫師 Western Medicine Physicians	牙醫師 Dentists	藥師 Pharmacists	藥劑生 Assistant Pharmacists
其他醫療機構	Other Medical Institutions	29	1,008	51	-	6	-
捐血中心	Blood Donation Centers	4	645	12	-	5	-
捐血站	Blood Donation Stations	14	205	2	-	1	-
病理中心	Pathology Centers	11	158	37	-	-	-
其他醫事機構	Other Medical Care Institutions	6,293	15,850	-	-	-	-
助產所	Midwifery Institutions	21	46	-	-	-	-
醫事檢驗所	Medical Examination Clinics	345	1,067	-	-	-	-
醫事放射所	Medical Care Radiological Clinics	43	70	-	-	-	-
物理治療所	Physical Therapy Clinics	506	1,293	-	-	-	-
機構式	Institutional	367	1,000	-	-	-	-
居家式	Home-based	126	262	-	-	-	-
聯合設置	Multidisciplinary	13	31	-	-	-	-
職能治療所	Occupational Therapy Institutions	166	490	-	-	-	-
機構式	Institutional	68	226	-	-	-	-
居家式	Home-based	82	226	-	-	-	-
聯合設置	Multidisciplinary	16	38	-	-	-	-
鑲牙所	Denture Clinics	27	27	-	-	-	-
心理諮商所	Psychological Counseling Clinics	295	1,552	-	-	-	-
心理治療所	Psychotherapy Clinics	169	715	-	-	-	-
語言治療所	Speech Therapy Clinics	139	380	-	-	-	-
機構式	Institutional	113	305	-	-	-	-
居家式	Home-based	8	20	-	-	-	-
聯合設置	Multidisciplinary	18	55	-	-	-	-
牙體技術所	Dental Laboratories	1,055	2,486	-	-	-	-
聽力所	Hearing Clinics	36	111	-	-	-	-
居家呼吸照護所	Home Respiratory Care Units	20	96	-	-	-	-
驗光所	Optometric Lab	46	107	-	-	-	-
眼鏡公司(商號)合設	Optometric Lab Affiliate to Optical Company	3,383	7,241	-	-	-	-
營養諮詢機構	Nutrition Counseling Institutions	42	169	-	-	-	-
非醫事機構	Non-Medical Care Facilities	10,469	26,699	1	-	-	-
學校醫務室	School Dispensaries	4,356	7,553	-	-	-	-
事業單位醫護務室	Dispensaries in the Enterprise	1,272	1,955	-	-	-	-
社會福利機構	Social Welfare Institutions	1,447	5,819	-	-	-	-
機關醫務室	Dispensary of Institutions	157	1,094	1	-	-	-
學校護理教育或實習指導老師	Instructor of School Nursing Education or Practice	36	1,057	-	-	-	-
心理諮商或治療機構單位(部門)	Other Mental Health Departments	328	1,063	-	-	-	-
其他	Others	2,873	8,158	-	-	-	-
齒模製造技術員	Dental Laboratory Technicians	944	-	-	-	-	-
國術損傷接骨技術員	Bone Setting Technicians	1,038	-	-	-	-	-

附註：自民國107年起非醫事機構之定義調整，擴大統計範圍。

Table 92 Medical Personnel in Other Medical Care & Non-Medical Care Institutions, 2024

Unit: Persons

Health Professionals									
醫事檢驗師 Medical Laboratory Scientists	醫事檢驗生 Medical Laboratory Technicians	醫事放射師 Medical Radiation Technologists	醫事放射士 Medical Radiation Technicians	護理師 Registered Professional Nurses	護士 Registered Nurses	助產師 Registered Professional Midwives	助產士 Midwives	鑲牙生 Dental Technology Assistants	營養師 Dietitians
508	18	-	-	371	54	-	-	-	-
318	16	-	-	264	30	-	-	-	-
71	2	-	-	106	23	-	-	-	-
119	-	-	-	1	1	-	-	-	-
972	34	105	25	64	3	24	17	27	170
-	-	-	-	5	-	24	17	-	-
961	33	56	16	-	1	-	-	-	-
11	1	49	9	-	-	-	-	-	-
-	-	-	-	1	1	-	-	-	-
-	-	-	-	1	-	-	-	-	-
-	-	-	-	-	1	-	-	-	-
-	-	-	-	-	-	-	-	-	-
-	-	-	-	2	-	-	-	-	-
-	-	-	-	2	-	-	-	-	-
-	-	-	-	-	-	-	-	-	-
-	-	-	-	-	-	-	-	-	-
-	-	-	-	-	-	-	-	27	-
-	-	-	-	1	-	-	-	-	1
-	-	-	-	1	-	-	-	-	-
-	-	-	-	-	-	-	-	-	-
-	-	-	-	-	-	-	-	-	-
-	-	-	-	-	-	-	-	-	-
-	-	-	-	-	-	-	-	-	-
-	-	-	-	-	-	-	-	-	-
-	-	-	-	-	-	-	-	-	-
-	-	-	-	54	1	-	-	-	-
-	-	-	-	-	-	-	-	-	-
-	-	-	-	-	-	-	-	-	-
-	-	-	-	-	-	-	-	-	169
106	-	4	-	19,756	2,703	4	2	-	1,239
1	-	1	-	6,114	306	-	1	-	526
1	-	-	-	1,751	185	-	-	-	8
4	-	-	-	4,194	1,125	-	-	-	91
56	-	-	-	799	38	-	-	-	54
1	-	-	-	989	2	4	-	-	6
-	-	-	-	91	2	-	-	-	12
43	-	3	-	5,818	1,045	-	1	-	542
-	-	-	-	-	-	-	-	-	-
-	-	-	-	-	-	-	-	-	-

Remark: Due to the redefinition of non-medical care institution, the statistics has expanded since 2018.

表 92 其他醫療機構、其他醫事機構及非醫事機構暨開(執)業醫事人員數(續)

民國 113 年底

單位：家、人

開(執)業類別 By Type of Practices		執業醫事人員數					
		物理 治療師 Physio- therapists	物理 治療生 Physio- therapy Technicians	職能 治療師 Occupational Therapists	職能 治療生 Occupational Therapy Technicians	臨床 心理師 Clinical Psychologists	諮商 心理師 Counseling Psychologists
其他醫療機構	Other Medical Institutions	-	-	-	-	-	-
捐血中心	Blood Donation Centers	-	-	-	-	-	-
捐血站	Blood Donation Stations	-	-	-	-	-	-
病理中心	Pathology Centers	-	-	-	-	-	-
其他醫事機構	Other Medical Care Institutions	1,273	19	485	2	580	1,684
助產所	Midwifery Institutions	-	-	-	-	-	-
醫事檢驗所	Medical Examination Clinics	-	-	-	-	-	-
醫事放射所	Medical Care Radiological Clinics	-	-	-	-	-	-
物理治療所	Physical Therapy Clinics	1,266	19	5	-	-	-
機構式	Institutional	988	10	1	-	-	-
居家式	Home-based	247	9	4	-	-	-
聯合設置	Multidisciplinary	31	-	-	-	-	-
職能治療所	Occupational Therapy Institutions	7	-	479	2	-	-
機構式	Institutional	-	-	224	-	-	-
居家式	Home-based	7	-	217	2	-	-
聯合設置	Multidisciplinary	-	-	38	-	-	-
鑲牙所	Denture Clinics	-	-	-	-	-	-
心理諮商所	Psychological Counseling Clinics	-	-	-	-	76	1,474
心理治療所	Psychotherapy Clinics	-	-	-	-	504	210
語言治療所	Speech Therapy Clinics	-	-	-	-	-	-
機構式	Institutional	-	-	-	-	-	-
居家式	Home-based	-	-	-	-	-	-
聯合設置	Multidisciplinary	-	-	-	-	-	-
牙體技術所	Dental Laboratories	-	-	-	-	-	-
聽力所	Hearing Clinics	-	-	-	-	-	-
居家呼吸照護所	Home Respiratory Care Units	-	-	1	-	-	-
驗光所	Optometric Lab	-	-	-	-	-	-
眼鏡公司(商號)合設	Optometric Lab Affiliate to Optical Company	-	-	-	-	-	-
營養諮詢機構	Nutrition Counseling Institutions	-	-	-	-	-	-
非醫事機構	Non-Medical Care Facilities	261	17	452	4	198	1,839
學校醫務室	School Dispensaries	33	-	32	-	34	485
事業單位醫護務室	Dispensaries in the Enterprise	1	-	2	-	1	6
社會福利機構	Social Welfare Institutions	105	8	225	2	3	9
機關醫務室	Dispensary of Institutions	2	-	23	-	36	85
學校護理教育或 實習指導老師	Instructor of School Nursing Education or Practice	1	-	12	-	3	36
心理諮商或治療機構單 位(部門)	Other Mental Health Departments	1	-	1	-	74	879
其他	Others	118	9	157	2	47	339
齒模製造技術員	Dental Laboratory Technicians	-	-	-	-	-	-
國術損傷接骨技術員	Bone Setting Technicians	-	-	-	-	-	-

**Table 92 Medical Personnel in Other Medical Care & Non-Medical Care Institution, 2024
(Cont.)**

Unit: Persons

Health Professionals						
呼吸 治療師 Respiratory Therapists	語言 治療師 Speech Therapists	聽力師 Audiologists	牙體 技術師 Dental Technologists	牙體 技術生 Dental Technicians	驗光師 Opticians	驗光生 Optometric Technicians
-	-	-	-	-	-	-
-	-	-	-	-	-	-
-	-	-	-	-	-	-
-	-	-	-	-	-	-
40	382	110	1,665	821	3,508	3,840
-	-	-	-	-	-	-
-	-	-	-	-	-	-
-	-	-	-	-	-	-
-	1	-	-	-	-	-
-	-	-	-	-	-	-
-	1	-	-	-	-	-
-	-	-	-	-	-	-
-	-	-	-	-	-	-
-	-	-	-	-	-	-
-	-	-	-	-	-	-
-	-	-	-	-	-	-
-	-	-	-	-	-	-
-	-	-	-	-	-	-
-	-	-	-	-	-	-
-	380	-	-	-	-	-
-	305	-	-	-	-	-
-	20	-	-	-	-	-
-	55	-	-	-	-	-
-	-	-	1,665	821	-	-
-	1	110	-	-	-	-
40	-	-	-	-	-	-
-	-	-	-	-	42	65
-	-	-	-	-	3,466	3,775
-	-	-	-	-	-	-
4	75	34	-	-	-	-
-	18	2	-	-	-	-
-	-	-	-	-	-	-
-	26	27	-	-	-	-
-	-	-	-	-	-	-
2	1	-	-	-	-	-
-	3	-	-	-	-	-
2	27	5	-	-	-	-
-	-	-	-	-	-	-
-	-	-	-	-	-	-

表 93 藥商開(執)業場所數

民國 113 年底

單位：家

開(執)業類別 By Type of Practices	總計 Total	新北市 New Taipei City	臺北市 Taipei City	桃園市 Taoyuan City
藥局 Pharmacy	9,014	1,469	908	906
藥師親自主持 Managed by a pharmacist	7,252	1,163	774	689
藥劑生親自主持 Managed by an assistant pharmacist	1,762	306	134	217
製造業 Manufacturer	2,616	675	172	369
西藥 Manufacturers of western pharmaceuticals	287	32	7	63
人用生物藥品製造業 Manufacturing of biological drugs for human use	6	-	-	-
西藥 Western pharmaceuticals	281	32	7	63
中藥 Manufacturer of Chinese medicines	84	3	-	14
修習中藥課程達適當標準之藥師監製 Supervised by a resident pharmacist who has received the training of Chinese medicines to an appropriate level	82	3	-	13
中醫師監製 Supervised by a resident Chinese medicine doctor	2	-	-	1
醫療器材製造業 Manufacturers of medical devices	2,245	640	165	292
販賣業 Dealer	79,711	13,764	13,511	6,959
西藥 Dealers of western pharmaceuticals	4,375	590	1,283	277
藥師自營 Operated by a pharmacist	117	10	41	4
藥劑生自營 Operated by an assistant pharmacist	35	4	9	2
藥師駐店管理 Managed by a resident pharmacist	3,062	399	1,050	188
藥劑生駐店管理 Managed by a resident assistant pharmacist	723	118	98	59
符合藥事法104條規定-藥師管理 Managed by a pharmacist, referred to in Article 104 of Pharmaceutical Affairs Act	169	29	46	7
符合藥事法104條規定-藥劑生管理 Managed by an assistant pharmacist, referred to in Article 104 of Pharmaceutical Affairs Act	269	30	39	17
中藥 Dealer of Chinese medicines	9,292	1,058	912	549
藥師駐店管理 Managed by a resident pharmacist	1,279	165	328	92
藥劑生駐店管理 Managed by a resident assistant pharmacist	113	16	16	8
中醫師駐店管理 Managed by a resident Chinese medicine doctor	12	2	6	-
中醫師兼管 Managed by a Chinese medicine doctor	13	1	1	-
確具中藥基本知識及鑑別能力人員管理 Managed by a personnel who has basic knowledge of Chinese medicines	397	18	13	25
列冊中藥商 Referred to in Article 103 (2) of Pharmaceutical Affairs Act	7,478	856	548	424
醫療器材販賣業 Dealers of medical devices	66,044	12,116	11,316	6,133

Table 93 Number of Pharmaceutical Firms by County/City, 2024

Unit: Firms

臺中市 Taichung City	臺南市 Tainan City	高雄市 Kaohsiung City	宜蘭縣 Yilan County	新竹縣 Hsinchu County	苗栗縣 Miaoli County	彰化縣 Changhua County	南投縣 Nantou County	雲林縣 Yunlin County
1,186	800	989	189	214	218	465	209	321
973	736	825	165	158	121	348	130	245
213	64	164	24	56	97	117	79	76
336	236	158	38	147	43	208	27	28
36	41	16	8	31	7	9	4	11
1	-	-	-	-	-	-	-	2
35	41	16	8	31	7	9	4	9
7	31	7	2	-	-	9	1	2
7	30	7	2	-	-	9	1	2
-	1	-	-	-	-	-	-	-
293	164	135	28	116	36	190	22	15
11,070	6,168	8,743	1,173	1,844	1,089	3,504	1,562	1,526
558	326	460	51	75	53	163	49	55
22	9	10	1	1	3	2	2	-
8	2	3	-	-	-	-	3	-
371	229	321	19	55	37	93	23	28
107	27	100	17	8	6	67	9	12
9	33	8	3	2	1	1	4	2
41	26	18	11	9	6	-	8	13
1,254	986	1,444	171	129	168	697	379	313
207	113	173	4	19	20	47	13	10
18	2	26	-	-	1	7	-	4
2	-	-	-	-	-	-	2	-
3	1	3	-	-	1	2	-	-
42	28	84	2	9	7	22	71	15
982	842	1,158	165	101	139	619	293	284
9,258	4,856	6,839	951	1,640	868	2,644	1,134	1,158

表 93 藥商開(執)業場所數(續)

民國 113 年底

單位：家

開(執)業類別 By Type of Practices	嘉義縣 Chiayi County	屏東縣 Pingtung County	臺東縣 Taitung County
藥局 Pharmacy	190	335	69
藥師親自主持 Managed by a pharmacist	163	279	57
藥劑生親自主持 Managed by an assistant pharmacist	27	56	12
製造業 Manufacturer	44	31	-
西藥 Manufacturers of western pharmaceuticals	7	6	-
人用生物藥品製造業 Manufacturing of biological drugs for human use	2	-	-
西藥 Western pharmaceuticals	5	6	-
中藥 Manufacturer of Chinese medicines	1	5	-
修習中藥課程達適當標準之藥師監製 Supervised by a resident pharmacist who has received the training of Chinese medicines to an appropriate level	1	5	-
中醫師監製 Supervised by a resident Chinese medicine doctor	-	-	-
醫療器材製造業 Manufacturers of medical devices	36	20	-
販賣業 Dealer	1,279	2,193	397
西藥 Dealers of western pharmaceuticals	59	94	36
藥師自營 Operated by a pharmacist	4	3	-
藥劑生自營 Operated by a assistant pharmacist	-	2	1
藥師駐店管理 Managed by a resident pharmacist	30	60	12
藥劑生駐店管理 Managed by a resident assistant pharmacist	14	19	5
符合藥事法104條規定-藥師管理 Managed by a pharmacist, referred to in Article 104 of Pharmaceutical Affairs Act	6	3	6
符合藥事法104條規定-藥劑生管理 Managed by an assistant pharmacist, referred to in Article 104 of Pharmaceutical Affairs Act	5	7	12
中藥 Dealer of Chinese medicines	291	427	46
藥師駐店管理 Managed by a resident pharmacist	12	20	4
藥劑生駐店管理 Managed by a resident assistant pharmacist	5	1	1
中醫師駐店管理 Managed by a resident Chinese medicine doctor	-	-	-
中醫師兼管 Managed by a Chinese medicine doctor	-	-	1
確具中藥基本知識及鑑別能力人員管理 Managed by a personnel who has basic knowledge of Chinese medicines	14	21	3
列冊中藥商 Referred to in Article 103 (2) of Pharmaceutical Affairs Act	260	385	37
醫療器材販賣業 Dealers of medical devices	929	1,672	315

Table 93 Number of Pharmaceutical Firms by County/City, 2024 (Cont.)

Unit: Firms						
花蓮縣 Hualien County	澎湖縣 Penghu County	基隆市 Keelung City	新竹市 Hsinchu City	嘉義市 Chiayi City	金門縣 Kinmen County	連江縣 Lienchiang County
106	16	125	169	121	9	-
78	13	94	127	107	7	-
28	3	31	42	14	2	-
4	-	15	74	11	-	-
2	-	1	3	3	-	-
-	-	-	-	1	-	-
2	-	1	3	2	-	-
-	-	-	2	-	-	-
-	-	-	2	-	-	-
-	-	-	-	-	-	-
2	-	14	69	8	-	-
755	211	911	1,712	1,118	198	24
51	10	50	67	57	11	-
-	-	-	5	-	-	-
-	-	-	-	1	-	-
27	7	27	38	40	8	-
9	1	15	15	16	1	-
5	-	3	1	-	-	-
10	2	5	8	-	2	-
75	17	86	99	166	25	-
9	2	8	17	13	3	-
-	1	1	2	3	1	-
-	-	-	-	-	-	-
-	-	-	-	-	-	-
2	1	1	11	8	-	-
64	13	76	69	142	21	-
629	184	775	1,546	895	162	24

表 94 藥商暨開(執)業人員數

民國113年底

單位：家、人

開(執)業類別 By Type of Practices	家數 No. of Pharmaceutical Firms
藥局 Pharmacy	9,014
藥師親自主持 Managed by a pharmacist	7,252
藥劑生親自主持 Managed by an assistant pharmacist	1,762
製造業 Manufacturer	2,616
西藥 Manufacturers of western pharmaceuticals	287
人用生物藥品製造業 Manufacturing of biological drugs for human use	6
西藥 Western pharmaceuticals	281
中藥 Manufacturer of Chinese medicines	84
修習中藥課程達適當標準之藥師監製 Supervised by a resident pharmacist who has received the training of Chinese medicines to an appropriate level	82
中醫師監製 Supervised by a resident Chinese medicine doctor	2
醫療器材製造業 Manufacturers of medical devices	2,245
販賣業 Dealer	79,711
西藥 Dealers of western pharmaceuticals	4,375
藥師自營 Operated by a pharmacist	117
藥劑生自營 Operated by a assistant pharmacist	35
藥師駐店管理 Managed by a resident pharmacist	3,062
藥劑生駐店管理 Managed by a resident assistant pharmacist	723
符合藥事法104條規定-藥師管理 Managed by a pharmacist, referred to in Article 104 of Pharmaceutical Affairs Act	169
符合藥事法104條規定-藥劑生管理 Managed by an assistant pharmacist, referred to in Article 104 of Pharmaceutical Affairs Act	269
中藥 Dealer of Chinese medicines	9,292
藥師駐店管理 Managed by a resident pharmacist	1,279
藥劑生駐店管理 Managed by a resident assistant pharmacist	113
中醫師駐店管理 Managed by a resident Chinese medicine doctor	12
中醫師兼管 Managed by a Chinese medicine doctor	13
確具中藥基本知識及鑑別能力人員管理 Managed by a personnel who has basic knowledge of Chinese medicines	397
列冊中藥商 Referred to in Article 103 (2) of Pharmaceutical Affairs Act	7,478
醫療器材販賣業 Dealers of medical devices	66,044

Table 94 Health Professionals in Pharmaceutical Firms, 2024

Unit: Persons

醫事人員數 (執業登記) Registered Health Professionals			
合計 Total	中醫師 Doctors of Chinese Medicine	藥師 Pharmacists	藥劑生 Assistant Pharmacists
14,465	-	12,155	2,310
12,155	-	12,155	-
2,310	-	-	2,310
435	-	435	-
344	-	344	-
-	-	-	-
344	-	344	-
91	-	91	-
91	-	91	-
-	-	-	-
-	-	-	-
5,075	-	3,857	1,218
4,859	-	3,666	1,193
3,666	-	3,666	-
1,193	-	-	1,193
-	-	-	-
-	-	-	-
-	-	-	-
-	-	-	-
216	-	191	25
191	-	191	-
25	-	-	25
-	-	-	-
-	-	-	-
-	-	-	-
-	-	-	-

參、醫事機構服務量表

C. Questionnaire Form

核定機關：行政院主計總處
核定文號：主普管字第 1130401581 號
調查類別：指定統計調查
有效期間：民國 115 年 12 月底止
調查週期：每年定期調查

1.本調查資料僅供統計目的之用，個別資料絕對保密，不作其他用途，請惠予合作。
2.本調查依據統計法第 15 條規定：「統計調查之受查者無論為個人、住戶、事業單位、機關或團體，均應依限據實答復」。

衛生福利部

113 年醫事機構服務量調查

【醫院】

機構代碼										型態別	

機構名稱：_____

機構地址：_____

填表人：_____ 聯絡電話：(____) _____

傳真電話：(____) _____

E-mail：_____

備註欄：(如有特殊情形或任何補充事項，請列於本欄)

調查編號

--

醫院醫療服務量：

【01】病床數、住院人日及住院人次統計

單位：床、人日、人次、人數

病床別		許可病床數		開放病床數		住院人日		住院人次		上年底 留院人數
		112年 12月底	113年 12月底	112年 12月底	113年 12月底	112年 全年	113年 全年	112年 全年	113年 全年	112年 12月底
總計 [(02)~(35)] (01)										
一 般 病 床	急性一般病床 (02)									
	精神 急性一般病床 (03)									
	慢性一般病床 (04)									
	精神 慢性一般病床 (05)									
	慢性結核病床 (06)									
	漢生病病床 (07)									
	特許 病床	國際醫療病床 (08)								
特 殊 病 床	加護病床 (09)	無須填寫								
	燒傷病床 (10)									
	燒傷加護病床 (11)									
	嬰兒病床 (12)									
	嬰兒床 (13)									
	安寧病床 (14)									
	慢性呼吸 照護病床 (15)									
	亞急性呼吸 照護病床 (16)									

病床別		許可病床數		開放病床數		住院人日		住院人次		上年底留院人數	
		112年 12月底	113年 12月底	112年 12月底	113年 12月底	112年 全年	113年 全年	112年 全年	113年 全年	112年 12月底	
特殊 病床	精神科 加護病床 (17)	無須填寫									
	普通 隔離病床 (18)										
	正 壓 隔離病床 (19)										
	負 壓 隔離病床 (20)										
	骨髓移植 病 床 (21)										
	性侵害犯罪 加害人強制 治療病床 (22)										
	急性後期 照護病床 (23)										
	整合醫學急 診後送病床 (24)										
	戒護病床 (25)	無須填寫									
	司 法 精神病床 (26)										
	手術恢復床 (27)					無須填寫					
	血液透析床 (28)										
	腹膜透析床 (29)										
	急診觀察床 (30)										
	其 他 (31)										
	未 登 記	公費養護床 (32)									
		公務預算床 (33)									
社會局合約床 (34)											
小 康 床 (35)											
精神科 日間照護單位 (36)		可收治人數		實際收治人數		收治人日數		收治人次		無須 填寫	
		112年 12月底	113年 12月底	112年 12月底	113年 12月底	112年 全年	113年 全年	112年 全年	113年 全年		

【02】醫療服務量

項 目		112 年全年	113 年全年
出院人次 (01)			
住院健檢人次 (02)			
手術人次 (含剖腹產及流產)	合計 (03)		
	門診 (04)		
	住院 (05)		
門診人次 (06)			
急診人次 (07)			
門診體檢人次 (08)			
接生人次 (含剖腹產) (09)			
	剖腹產人次 (10)		
洗腎	血液透析人次 (11)		
	腹膜透析人數 (限填 12 月實際收治數) (12)		
粗死亡人數(含淨死亡) (13)			
	淨死亡人數 (14)		
解剖人數 (15)			
轉診人次	轉入 (16)		
	轉出 (17)		
醫療照護相關感染人次 (18)			

【03】 特定醫療儀器及設備

類別		年底使用設備數		全年服務人次	
		112年 12月底	113年 12月底	112年 全年	113年 全年
特定 醫療 儀器	電腦斷層掃描儀(台) (01)				
	磁共振造影機(台) (02)				
	高能遠距放射治療設備(台) (03)				
	近接式放射治療設備(台) (04)				
	單光子斷層掃描儀(台) (05)				
	正子斷層掃描儀(台) (06)				
	高壓氧設備(台) (07)				
	磁珠標記自動細胞分選儀(台) (08)				
	重粒子治療設備(台) (09)				
	單機型質子機 (台) (10)				
	多治療室質子機(台) (11)				
其他 設備	手術台(台) (12)			無須填寫	
	產台(台) (13)				
	可升降產台(台) (14)				
	牙醫治療台(台) (15)				
	門診診療室(間) (16)				

人力資源：

【04】 國內工作之執業醫事人員數：男_____人；女_____人

類 別	人 數		類 別	人 數		類 別	人 數	
	112 年 12 月底	113 年 12 月底		112 年 12 月底	113 年 12 月底		112 年 12 月底	113 年 12 月底
西醫師 (01)			助產師 (10)			臨床心理師 (19)		
中醫師 (02)			助產士 (11)			諮商心理師 (20)		
牙醫師 (03)			營養師 (12)			呼吸治療師 (21)		
藥師 (04)			物理治療師 (13)			語言治療師 (22)		
藥劑生 (05)			物理治療生 (14)			聽力師 (23)		
醫事檢驗師 (06)			醫事放射師 (15)			牙體技術師 (24)		
醫事檢驗生 (07)			醫事放射士 (16)			牙體技術生 (25)		
護理師 (08)			職能治療師 (17)			驗光師 (26)		
護士 (09)			職能治療生 (18)			驗光生 (27)		

【05】 國內工作之未具醫事專門職業證書工作人數：男_____人；女_____人

類 別	人 數		類 別	人 數	
	112年12月底	113年12月底		112年12月底	113年12月底
醫療 輔助 技術 人員	感染控制 (01)		醫務行政人員 (07)		
	其他(如核子醫學人員、醫學物理人員等) (02)		一般行政人員 (08)		
			資訊技術人員 (09)		
工程 技術 人員	醫學工程、臨床工程 (03)		研究人員 (10)		
	工務、建築、電機、電子、空調等 (04)		照顧服務員 (11)		
社會工作師 (05)		其他人員(含駐衛警、保全、技工、工友、司機等) (12)			
社會工作人員 (06)					

核定機關：行政院主計總處
核定文號：主普管字第 1130401581 號
調查類別：指定統計調查
有效期間：民國 115 年 12 月底止
調查週期：每年定期調查

1.本調查資料僅供統計目的之用，個別資料絕對保密，不作其他用途，請惠予合作。
2.本調查依據統計法第 15 條規定：「統計調查之受查者無論為個人、住戶、事業單位、機關或團體，均應依限據實答復」。

衛生福利部

113 年醫事機構服務量調查

【護理及精神復健機構】

機構代碼										型態別	

機構名稱：_____

機構地址：_____

縣	鄉鎮	村	街	巷	號	
市	市區	里	路	段	弄	樓

填表人：_____ 聯絡電話：(____) _____

傳真電話：(____) _____

E-mail：_____

備註欄：(如有特殊情形或任何補充事項，請列於本欄)

調查編號

--

照護服務量：

【01】一般護理之家、精神護理之家

年	一般護理(型態=01)、精神護理(型態=11)			
	床位數 (01)	全年入住人日數 (02)	全年新入住人數 (03)	年底留住人數 (04)
112				
113				

▲是否提供日間照護(請勾選)(05)

無

有提供日間照護服務(續填下表)

年	日間照護			
	可服務人數 (06)	全年接受 照護服務人日數 (07)	全年新接受 照護服務人數 (08)	年底接受照護人數 (09)
112				
113				

▲是否提供居家護理(請勾選)(10)

無

有提供居家護理服務(續填下表【02】)

【02】居家護理所(包含護理之家業務項目有居家護理者)

年	居家護理(型態=02)		
	全年訪視總人次 (01)	全年新收案人數 (02)	年底接受照護人數 (03)
112			
113			

【03】產後護理之家

年	產後護理(型態=03)							
	產後護理 床數 (01)	嬰兒床數 (02)	全年入住人日數		全年新入住人數		年底留住人數	
			母親 (03)	嬰兒 (04)	母親 (05)	嬰兒 (06)	母親 (07)	嬰兒 (08)
112								
113								

【04】精神復健機構

年	精神復健(型態=08、09)				
	可收治服務對象數 (01)	全年接受 復健服務人日數 (02)	全年接受 復健服務人數 (03)	全年新收案人數 (04)	年底接受 復健服務人數 (05)
112					
113					

附錄：名詞定義

Appendix

靜態資料標準時間：113 年 12 月 31 日

動態資料標準期間：113 年全年

一、醫院病床數、住院人日及住院人次統計

1. 病床數、住院人日及住院人次：

(01) 許可病床數：經主管機關依醫院設立或擴充許可辦法規定許可之病床數。

(02) 開放病床數：指醫院向衛生局申請開放使用之登記病床規模。

(03) 住院人日：全年內每日住院人數之累計，住院病人以有辦理住院手續者始列計。計算方式為算進不算出，惟當日住出院者算 1 日住院人日。

a. 病人在住院期間轉換科別或病床別時，如仍保留原占用床位，則需同時列計兩邊床位之住院人日，但若未保留原占用床位時，則僅計算新占用病床之人日即可。

b. 手術恢復床、血液透析床、腹膜透析床及急診觀察床等，不列計住院人日。

(04) 住院人次：全年內前往醫院辦理住院手續之入院人次之累計。

a. 急診後辦理住院手續者應列入住院人次。

b. 病人住院期間若轉換科別，則僅列計一住院人次；但轉換病床別，則另計轉床後之住院人次一次，惟如再轉回原轉出病床別時，若未再辦理住院手續，則不需重複列計。

c. 手術恢復床、血液透析床、腹膜透析床及急診觀察床等，不列計住院人次。

(05) 上年底留院人數：指 112 年 12 月 31 日留院之病人人數。

2. 病床及精神科日間照護單位：

(02) 急性一般病床：指各等病房之急性病床，包括中醫病床；但不含精神急性一般病床。

(04) 慢性一般病床：指除精神慢性一般病床、慢性結核病床、漢生病床外之各類慢性病床。

(03)、(05) 精神病床：分精神急性一般病床與精神慢性一般病床。

(06) 慢性結核病床：指專門收治結核病人之結核病房之慢性病床。

(07) 漢生病病床：指專門收治漢生病病人之漢生病病房病床。

(08) 國際醫療病床：指辦理國際醫療收治不具本國籍之人，且不申報健保給付之病床。

(09) 加護病床：包括各類加護病床，如 ICU、CCU、新生兒或小兒加護病房之保溫箱等。

(10) 燒傷病床：指專門收治燒傷病人之燒傷病房之病床。

(11) 燒傷加護病床：指專門收治燒傷病人之加護病房之病床。

(12) 嬰兒病床：指專門收治有病嬰兒之嬰兒病房床位，如新生兒中重度病床等。

(13) 嬰兒床：指嬰兒室床位，含保溫箱；但新生兒或小兒加護病房之保溫箱則以加護病床列計。

(14) 安寧病床：指專門收治因罹患嚴重傷病，經醫師診斷沒有積極治療必要，且為提升病人和家屬的生活品質，所進行的非治療性照顧，如對疼痛等症狀的控制而使用之病床。

(15) 慢性呼吸照護病床：指專門收治依賴呼吸器病人之慢性呼吸照護病房之病床。

(16) 亞急性呼吸照護病床：指專門收治依賴呼吸器病人之亞急性呼吸照護病房之病床。

(17) 精神科加護病床：指對急性或重症精神病人，無法以一般急性病房之人力與設施照護，需施以隔離治療及 24 小時密集監測之醫療床。

(18) 普通隔離病床：指對患有具傳染性疾病之病人，能夠不讓其病源體散布於社區或醫院內之特殊設計之病床。(主要收治以糞口及接觸傳染之傳染病人)

(19) 正壓隔離病床：指對免疫缺失之重症患者，具有保護免於受外界感染源侵犯之特殊設計之病床。

(20) 負壓隔離病床：指對患有具傳染性疾病之病人，能夠不讓其病源體散布於社區或醫院內之特殊設計之病床。(主要收治以空氣及飛沫傳染之傳染病人)

(21) 骨髓移植病床：骨髓移植病人接受骨髓移植前後入住之隔離病床。

(22) 性侵害犯罪加害人強制治療病床：指專收治性侵害犯罪加害人強制治療業務之病床。

(23) 急性後期照護病床：依「醫療機構設置標準」第 15 條屬特殊病床規定。

(24) 整合醫學急診後送病床：依「醫療機構設置標準」第 15 條屬特殊病床規定。

(25) 戒護病床：指依矯正機關收容人戒護就醫需求所設置之戒護病房之病床。

(26) 司法精神病床：指專門收治精神病受監護處分人之病床。

(27) 手術恢復床：指醫院之手術恢復室所設置用於手術後病人之暫留床，但不包括推床。

(28) 血液透析床：指專門收治血液透析患者之血液透析使用病床。

(29) 腹膜透析床：指專門收治腹膜透析患者之腹膜透析使用病床。

(30) 急診觀察床：指醫院之急診室所設置用於診斷緊急傷患之急診暫留床，但不包括推床。

(31) 其他：指除上述病床外之特殊病床。

(32)~(35) 精神養護床：係指收容精神疾病症狀退化，需長期收容養護病人之床位，如下：

公費養護床：係由衛生福利部附屬醫療及社會福利機構管理會補助之公費養護床。

公務預算床：係由國軍退除役官兵輔導委員會編列預算補助之公務預算床。

社會局合約床：係各地方政府社會局跟醫院簽約，補助日間照顧及住宿式照顧費用之合約床。

小康床：係指衛生福利部社會救助及社工司委託收治之小康計畫床。

(36) 精神科日間照護單位：依醫療機構設置標準「附表三、精神科醫院設置標準表」設置之精神科日間照護單位。

實際收治人數：指本年底日間照護單位之收治人數。

收治人次：全年精神科日間照護單位之收治人數累計。(包括上年底精神科日間照護單位之收治人數+本年新收治人數)

二、醫院醫療服務量

(01) 出院人次：全年內每日辦理出院手續之住院病人數之累計，包括病癒、轉院及死亡，但不包括急診觀察病床之出院人次。

(02) 住院健檢人次：全年內前往醫院辦理住院健康檢查人次之累計。

(03) ~ (05) 手術人次：全年內醫院施行手術之次數。

a. 分為門診手術及住院手術，其中住院後手術與手術後住院皆列為住院手術，其餘為門診手術人次。

b. 以手術登記簿或電腦手術系統之人次為準。

c. 含剖腹產及人工流產。

(06) 門診人次：全年內前往醫院掛號後，實際就診各科別之門診人次之累計。

a. 包括初診、複診及夜間門診，但不含急診與門診體檢人次。

b. 如同一人掛二科或就診某科二次，則以二人次計算。

(07) 急診人次：全年內任何時間前往醫院急診處就診人次之累計。

(08) 門診體檢人次：全年內包括考試、考照、就學、就業、健保門診成人健檢、人壽保險、婚前健檢等有辦理掛號手續之體檢人次之累計。

(09) 接生人次：全年內醫院接生產婦之人次累計(含自然產及剖腹產，不論活產或死產)。如產婦生產多胞胎以一人次計。

(10) 剖腹產人次：全年內醫院接受剖腹生產(含死產)之產婦人次。如產婦生產多胞胎以一人次計。

(11) 血液透析人次：全年內每日血液透析病人人數之累計。

(12) 腹膜透析人數：以 12 月實際收治腹膜透析病人人數計列。

(13) ~ (14) 死亡人數：

a. 粗死亡人數：住院後死亡人數；粗死亡人數會大於或等於淨死亡人數。

b. 淨死亡人數：住院後超過 48 小時後死亡之人數。

c. 不含急診死亡及未離開產房即死亡之新生兒與死產人數。

d. 臨終病人自動出院者以醫院為其出具死亡診斷者始予計列。

(15) 解剖人數：全年內施行解剖之人數。

(16) 轉診人次—轉入：由他院及診所持轉診單或用電子轉診，轉診至本院之病患數。

(17) 轉診人次—轉出：由本院開具轉診單或用電子轉診，轉出至他院及診所之病患數。

(18) 醫療照護相關感染人次：係指全年內住院之病人，符合衛生福利部疾病管制署公布「醫療照護相關感染監測定義」之累計人次，如病人感染日期是在住院第 3 天或以後(以入院當日為住院第 1 天)之感染，不包括入院就有或潛伏待發之感染。

三、特定醫療儀器及設備

1. 依「特定醫療技術檢查檢驗醫療儀器施行或使用管理辦法」規定所稱之特定醫療儀器，醫療機構施行或使用該等儀器，應向所在地衛生局申請登記後，始得為之。

2. 年底使用設備數：係指 113 年 12 月 31 日尚在使用之設備數量。

3. 全年服務人次：係指各項設備在 113 年 12 月 31 日尚在使用之 113 年全年所提供服務人次數。

(11) 多治療室質子機：

a.應符合危險性醫療儀器審查評估辦法第4條設置。

b.如1台設備設有2間以上治療室，設備數計1台。

(14) 可升降產台：高度可降至地面離座椅上緣距離45公分者。

四、國內工作之執業醫事人員數

1. 執業醫事人員指領有衛生福利部核發之醫師(西醫師、中醫師、牙醫師)、藥師、藥劑生、醫事檢驗師、醫事檢驗生、護理師(含專科護理師)、護士、助產師、助產士、營養師、物理治療師、物理治療生、醫事放射師、醫事放射士、職能治療師、職能治療生、臨床心理師、諮商心理師、呼吸治療師、語言治療師、聽力師、牙體技術師、牙體技術生、驗光師及驗光生證書者。

2.如具兩種以上資格，僅需擇其主要從業項目填報，且以請領執照者為原則。惟不包含特約、兼任、調用及臨時僱用不屬長期性之人員。

五、國內工作之未具醫事專門職業證書工作人員

(01)~(02) 醫療輔助技術人員：如感染控制、核子醫學及醫學物理等醫療輔助技術人員。

(03)~(04) 工程技術人員：含醫學工程、臨床工程、工務、建築、電機、電子及空調人員。

(05) 社會工作師：指在醫院內從事社會服務工作之社會工作師。

(06) 社會工作人員：指在醫院內從事社會服務工作之人員。

(07) 醫務行政人員：指在醫院內從事病歷管理等與醫務行政有關之人員。

(08) 一般行政人員：指在醫院內從事人事、會計、總務等一般行政業務之人員。

(09) 資訊技術人員：指在醫院內提供資訊技術諮詢與服務之人員。

(10) 研究人員：指在醫院內從事研究工作，但非執業之醫事人員。

(11) 照顧服務員：指由醫院自聘，提供在醫院內協助照顧住院病人之人員，不含病患自行聘僱或醫院與照顧服務業者及照顧服務員個人特約安排者。

(12) 其他人員：含駐衛警、保全、技工、工友、司機及其他由醫院聘僱但非屬(01)~(11)之人員等。

六、一般護理之家、精神護理之家及產後護理之家：

1. 床位數：係指113年年底依「護理機構分類設置標準」設置，向衛生局登記之開業床數。

2. 全年入住人日數：

(1) 全年內每日進住機構個案人數之累計，入住個案以有辦理入住手續者始列計。計算方式為算進不算出，惟當日辦理轉入或轉出機構者，算一入住人日。

(2) 個案在入住期間轉換至「其他機構」(如其他醫療機構或安養、養護機構等)，其入住機構人日之計算：如仍保留原占床位時，需列計護理機構入住人日；但若未保留原占用之床位時，則不列計入住人日。

3. 全年新入住人數：

(1) 全年內前往護理機構辦理入住手續之個案人數累計，但不含上年已留住機構之個案人數。

(2) 個案在入住機構期間轉換至「其他機構」(如其他醫療機構或安養、養護機構等)者，其入住人數之計算：如仍保留原占床位時，則不需重複計算入住人數；如未保留原占床位，事後又辦理入住手續，則另列計護理機構之新入住人數。

4. 年底留住人數：指 113 年 12 月 31 日仍留在機構之個案人數。

5. 護理之家有提供日間照護服務者：

(1) 可服務人數：指 113 年年底向衛生局登記之可服務人數。

(2) 全年接受照護服務人日數：全年內每日照護個案人數之累計，照護個案以有辦理照護手續者始列計。計算方式為算進不算出，如當日辦理日間轉入或轉出者，仍算一照護服務人日。

(3) 全年新接受照護服務人數：全年內前往護理之家接受日間照護服務個案人數累計，但不包括上年已接受服務之個案。

(4) 年底接受照護人數：指 113 年 12 月 31 日仍接受日間照護服務之個案人數。

七、居家護理所 (包含護理之家業務項目有居家護理者)：

1. 全年訪視總人次：全年內有辦理收案手續之個案接受訪視之次數累計。

2. 全年新收案人數：全年內符合居家護理機構收案條件，有辦理收案手續之總個案數，但不包括上年已接受訪視之個案。計算方式算進不算出，即不論個案數，收案對象是否結案，或為同一個案，凡有辦理收案者，即計為一新收案人數。

3. 年底接受照護人數：指 113 年 12 月 31 日仍接受居家照護服務之個案人數。

4. 護理之家業務項目有居家護理者，服務對象限住在護理之家。

八、精神復健機構：

1. 可收治服務對象數：指 113 年年底依「精神復健機構設置及管理辦法」規定，向衛生局登記之可收治服務對象數。

2. 全年接受復健服務人日數：全年內每日復健個案人數之累計，復健個案以有辦理復健手續者始列計，計算方式為算進不算出。

3. 全年接受復健服務人數：全年接受復健服務之個案人數。

4. 全年新收案人數：全年內符合精神復健機構收案條件，有辦理收案手續之總個案數，但不包括上年已接受服務之個案。計算方式算進不算出，即不論個案數、收案對象是否結案，或為同一個案，凡有辦理收案者，即計為一新收案人數。

5. 年底接受復健服務人數：指 113 年 12 月 31 日仍接受復健服務之個案人數。

113 年醫事機構服務量統計年報

出版頻率：一年

出版機關：衛生福利部

網 址：www.mohw.gov.tw

地 址：115204 臺北市南港區忠孝東路 6 段 488 號

電 話：(02)8590-6666

出版年月：中華民國 114 年 12 月

Report of Medical Care Institution Utilization, 2024

Frequency: Annual

Published by the Ministry of Health and Welfare, R.O.C. (Taiwan)

Website: www.mohw.gov.tw

Address: No.488, Sec. 6, Zhongxiao E. Rd., Nangang Dist., Taipei City 115204

Tel: +886-2-8590-6666

Published: December 2025

GPN: 4610303338

ISSN: 1992-2442