



中華民國 111 年

醫事機構服務量統計年報

Annual Report of
Medical Care Institution &
Hospital Utilization, 2022

衛生福利部 編製

Ministry of Health and Welfare

中華民國 112 年 12 月

December, 2023

前 言

醫事機構服務量統計旨在揭示我國醫事機構家數、設備、人力及服務量消長情形等，具體呈現醫療照護資源分布與利用情形，以實證提供衛生機關醫事機構管理及醫療資源規劃之參考，藉以提升醫療產業均衡發展及資源有效利用，亦為政府施政成果評估及政策擬定之重要參據。

本統計資料蒐集方式分別為：一、機構現況係依據醫事機構及醫事人力管理業務系統下載檢核、彙整；二、服務量部分則由指定統計調查彙編而成。

本統計工作極為繁瑣，在有限人力下，容有未臻周延之處，尚祈各界不吝指正，藉資未來改進之參考。

凡 例

- 一、本統計所用時期稱「年」者為曆年，自當年1月1日至12月31日止，稱「年底」者指當年12月底。
- 二、本統計所用符號代表意義如下：
 - 「—」表示無數值；
 - 「--」表示有數值，但該數值無意義；
 - 「…」表示有數值，但尚未公布或產生；
 - 「0」表示有數值而不足半單位。
- 三、凡內容須加註釋者，均於各表下方加註。
- 四、本統計所載數字如有與前期報告有出入者，應以本刊數字為準。

目錄

前言

凡例

壹、提要分析..... 13

貳、統計表

一、歷年醫療院所概況

表1 歷年醫療院所家數—按權屬別分.....	35
表2 歷年醫療院所家數—按型態別分.....	37
表3 歷年醫療院所病床數.....	39
表4 歷年醫療院所每萬人口病床數.....	43
表5 歷年醫療院所執業醫事人員數.....	47
表6 歷年醫療院所每萬人口執業醫事人員數.....	51
表7 歷年各醫療區域醫療院所數、執業醫事人員數、病床數.....	55

二、歷年醫院概況

表8 歷年醫院住院人日—按病床別分.....	65
表9 歷年醫院住院人次—按病床別分.....	67
表10 歷年醫院平均住院日數—按病床別分.....	69
表11 歷年醫院占床率—按病床別分.....	71
表12 歷年醫院醫療服務量統計.....	73
表13 歷年醫院平均每日醫療服務量統計.....	75
表14 歷年醫院死亡、解剖、轉診及醫療照護相關感染.....	77
表15 歷年醫療設備數(含特定醫療技術檢查檢驗醫療儀器、手術台、產台、 牙醫治療台及門診診療室).....	79
表16 歷年特定醫療技術檢查檢驗醫療儀器使用人次.....	81

Contents

Preface

Introductory Notes

A. Analysis

B. Statistical Table

I · Hospitals and Clinics

Table 1 Number of Hospitals and Clinics by Ownership, 2003-2022.....	35
Table 2 Number of Hospitals and Clinics by Category, 2003-2022.....	37
Table 3 Beds in Hospitals and Clinics, 2003-2022.....	39
Table 4 Beds in Hospitals and Clinics per 10,000 Population, 2003-2022.....	43
Table 5 Registered Health Professionals in Hospitals and Clinics, 2003-2022.....	47
Table 6 Registered Health Professionals in Hospitals and Clinics per 10,000 Population, 2003-2022.....	51
Table 7 Number of Hospitals, Clinics, Registered Health Professionals and Beds in Each Medical Care Region, 2019-2022.....	55

II · Hospitals

Table 8 Number of Inpatient Days in Hospitals, 2003-2022.....	65
Table 9 Number of Hospital Admissions, 2003-2022.....	67
Table 10 Average Length of Hospital Stay, 2003-2022.....	69
Table 11 Hospital Occupancy Rate, 2003-2022.....	71
Table 12 Hospital Utilization, 2003-2022.....	73
Table 13 Daily Average Hospital Utilization, 2003-2022.....	75
Table 14 Deaths, Dissections, Referrals and Healthcare-Associated Infections, 2006-2022.....	77
Table 15 Number of Medical Devices, 2006-2022.....	79
Table 16 Medical Device Utilization, 2006-2022.....	81

三、歷年醫療機構及其他醫事機構概況

表17 歷年護理機構及精神復健機構家數.....	85
表18 歷年護理機構及精神復健機構醫事人員數.....	87
表19 歷年護理機構服務量統計.....	89

四、111年醫療院所概況

表20 醫療院所家數—按縣市別分.....	93
表21 醫療院所家數—按型態別及縣市別分.....	95
表22 醫療院所數及病床數—按權屬別及縣市別分.....	97
表23 醫療院所數及病床數—按型態別及縣市別分.....	105
表24 醫療院所病床數—按縣市別分.....	109
表25 醫療院所每萬人口病床數—按縣市別分.....	113
表26 醫療院所病床數—按權屬別分.....	117
表27 醫療院所病床數—按型態別分.....	125
表28 醫療院所執業醫事人員數—按縣市別分.....	129
表29 醫療院所每萬人口執業醫事人員數—按縣市別分.....	133
表30 醫療院所執業醫事人員數—按權屬別分.....	137
表31 醫療院所執業醫事人員數—按型態別分.....	145
表32 醫療院所數—按病床數及縣市別分.....	149
表33 醫療院所數—按醫事人員規模及縣市別分.....	151
表34 醫療院所數—按診療科別及縣市別分.....	153
表35 中醫院所—按診療科別及縣市別分.....	157
表36 各醫療區域醫療院所數及各類病床數.....	159

III 、 Medical Institutions and Other Medical Care Institutions

Table 17 Number of Nursing/ Mental Health Rehabilitation Institutions, 2003-2022.....	85
Table 18 Registered Health Professionals in Nursing/ Mental Health Rehabilitation Institutions, 2003-2022.....	87
Table 19 Utilization of Nursing Care, 2007-2022.....	89

IV 、 Hospitals and Clinics, 2022

Table 20 Number of Hospitals and Clinics by County/City.....	93
Table 21 Number of Hospitals and Clinics by Category and County/City.....	95
Table 22 Number of Hospitals, Clinics and Beds by Ownership and County/City.....	97
Table 23 Number of Hospitals, Clinics and Beds by Category and County/City.....	105
Table 24 Beds in Hospitals and Clinics by County/City.....	109
Table 25 Beds in Hospitals and Clinics per 10,000 Population by County/City.....	113
Table 26 Beds in Hospitals and Clinics by Ownership.....	117
Table 27 Beds in Hospitals and Clinics by Category.....	125
Table 28 Registered Health Professionals in Hospitals and Clinics by County/City.....	129
Table 29 Registered Health Professionals in Hospitals and Clinics per 10,000 Population by County/City.....	133
Table 30 Registered Health Professionals in Hospitals and Clinics by Ownership.....	137
Table 31 Registered Health Professionals in Hospitals and Clinics by Category.....	145
Table 32 Number of Hospitals and Clinics by County/City and Number of Beds.....	149
Table 33 Number of Hospitals and Clinics by County/City & Number of Medical Personnel.....	151
Table 34 Number of Hospitals and Clinics by Speciality and County/City.....	153
Table 35 Number of Chinese Medicine Hospitals/Clinics by Divisions of Chinese Medicine and County/City.....	157
Table 36 Number of Hospitals, Clinics and Beds in Each Medical Care Region.....	159

表37 各醫療區域醫療院所執業醫事人員數.....	167
表38 山地離島醫療院所數及病床數—按地區別分.....	175
表39 山地離島醫療院所執業醫事人員數—按地區別分.....	179

五、111年醫院概況

表40 醫院家數—按權屬別及縣市別分.....	185
表41 醫院家數—按評鑑等級及縣市別分.....	187
表42 醫院家數—按評鑑等級及權屬別分.....	193
表43 醫院家數—按評鑑等級及型態別分.....	199
表44 醫院家數—按病床規模及縣市別分.....	205
表45 醫院家數—按病床規模及權屬別分.....	207
表46 醫院家數—按病床規模及評鑑等級分.....	209
表47 醫院家數—按緊急醫療能力分級及醫療區域分.....	213
表48 醫院病床數—按權屬別分.....	215
表49 醫院病床數—按評鑑等級分.....	219
表50 醫院病床數—按評鑑等級及權屬別分.....	227
表51 醫院病床數—按評鑑等級及型態別分.....	233
表52 醫院急性一般病床數—按評鑑等級及權屬別分.....	239
表53 醫院慢性病床數—按評鑑等級及權屬別分.....	245
表54 醫院特殊病床數—按評鑑等級及權屬別分.....	251
表55 醫院執業醫事人員數—按縣市別分.....	257
表56 醫院執業醫事人員數—按權屬別分.....	261
表57 醫院執業醫事人員數—按型態別分.....	265
表58 醫院執業醫事人員數—按評鑑等級分.....	269
表59 醫院執業醫事人員數—按評鑑等級及權屬別分.....	277

Table 37 Registered Health Professionals in Each Medical Care Region.....	167
Table 38 Number of Hospitals, Clinics and Beds in Mountain Area and Offshore Islands.....	175
Table 39 Registered Health Professionals in Hospitals and Clinics in Mountain Area and Offshore Islands.....	179

V 、 Hospitals, 2022

Table 40 Number of Hospitals by Ownership and County/City.....	185
Table 41 Number of Hospitals by Accreditation and County/City.....	187
Table 42 Number of Hospitals by Accreditation and Ownership.....	193
Table 43 Number of Hospitals by Accreditation and Category.....	199
Table 44 Number of Hospitals by County/City and Number of Beds.....	205
Table 45 Number of Hospitals by Ownership and Number of Beds.....	207
Table 46 Number of Hospitals by Accreditation and Number of Beds.....	209
Table 47 Number of Hospitals by Level of Emergency Capacity in each Medical Care Region.....	213
Table 48 Hospital Beds by Ownership.....	215
Table 49 Hospital Beds by Accreditation.....	219
Table 50 Hospital Beds by Accreditation and Ownership.....	227
Table 51 Hospital Beds by Accreditation and Category.....	233
Table 52 Acute General Beds in Hospitals by Accreditation and Ownership.....	239
Table 53 Chronic Beds in Hospitals by Accreditation and Ownership.....	245
Table 54 Special Beds in Hospitals by Accreditation and Ownership.....	251
Table 55 Registered Health Professionals in Hospitals by County/City.....	257
Table 56 Registered Health Professionals in Hospitals by Ownership.....	261
Table 57 Registered Health Professionals in Hospitals by Category.....	265
Table 58 Registered Health Professionals in Hospitals by Accreditation.....	269
Table 59 Registered Health Professionals in Hospitals by Accreditation and Ownership.....	277

表60	醫院執業醫事人員數—按評鑑等級及型態別分.....	283
表61	醫院醫師數—按評鑑等級及權屬別分.....	289
表62	醫院藥事人員數—按評鑑等級及權屬別分.....	295
表63	醫院護產人員數—按評鑑等級及權屬別分.....	301
表64	醫院醫檢人員數—按評鑑等級及權屬別分.....	307
表65	醫院治療師(生)數—按評鑑等級及權屬別分.....	313
表66	醫院專科醫師專任人數統計—按科別及縣市別分.....	319
表67	醫院專科醫師專任人數統計—按科別及權屬別分.....	323
表68	醫院專科醫師專任人數統計—按科別及型態別分.....	327
表69	醫院專科醫師專任人數統計—按科別及評鑑等級分.....	331
表70	醫院未具醫事專門職業證書工作人數統計—按權屬別分.....	347
表71	醫院未具醫事專門職業證書工作人數統計—按型態別分.....	349
表72	醫院未具醫事專門職業證書工作人數統計—按評鑑等級分.....	351
表73	醫院住院人日—按縣市別分.....	355
表74	醫院住院人日—按權屬別分.....	359
表75	醫院住院人日—按評鑑等級分.....	363
表76	醫院住院人次—按縣市別分.....	371
表77	醫院住院人次—按權屬別分.....	375
表78	醫院住院人次—按評鑑等級分.....	379
表79	醫院平均住院日數—按縣市別分.....	387
表80	醫院平均住院日數—按權屬別分.....	391
表81	醫院平均住院日數—按評鑑等級分.....	395
表82	醫院占床率—按縣市別分.....	403
表83	醫院占床率—按權屬別分.....	407
表84	醫院占床率—按評鑑等級分.....	411
表85	醫院醫療服務量統計—按縣市別分.....	419

Table 60 Registered Health Professionals in Hospitals by Accreditation and Category..... 283

Table 61 Physicians in Hospitals by Accreditation and Ownership..... 289

Table 62 Pharmacists and Assistant Pharmacists in Hospitals by Accreditation and Ownership..... 295

Table 63 Nursing and Midwifery Personnel in Hospitals by Accreditation and Ownership..... 301

Table 64 Medical Laboratory Personnel in Hospitals by Accreditation and Ownership..... 307

Table 65 Therapy Personnel in Hospitals by Accreditation and Ownership..... 313

Table 66 Medical Specialists in Hospitals by Speciality and County/City..... 319

Table 67 Medical Specialists in Hospitals by Speciality and Ownership..... 323

Table 68 Medical Specialists in Hospitals by Speciality and Category..... 327

Table 69 Medical Specialists in Hospitals by Speciality and Accreditation..... 331

Table 70 Non-Medical Professional Personnel in Hospitals by Ownership..... 347

Table 71 Non-Medical Professional Personnel in Hospitals by Category..... 349

Table 72 Non-Medical Professional Personnel in Hospitals by Accreditation..... 351

Table 73 Number of Inpatient Days in Hospitals by County/City..... 355

Table 74 Number of Inpatient Days in Hospitals by Ownership..... 359

Table 75 Number of Inpatient Days in Hospitals by Accreditation..... 363

Table 76 Number of Hospital Admissions by County/City..... 371

Table 77 Number of Hospital Admissions by Ownership..... 375

Table 78 Number of Hospital Admissions by Accreditation..... 379

Table 79 Average Length of Hospital Stay by County/City..... 387

Table 80 Average Length of Hospital Stay by Ownership..... 391

Table 81 Average Length of Hospital Stay by Accreditation..... 395

Table 82 Hospital Occupancy Rate by County/City..... 403

Table 83 Hospital Occupancy Rate by Ownership..... 407

Table 84 Hospital Occupancy Rate by Accreditation..... 411

Table 85 Hospital Utilization by County/City..... 419

表86 醫院平均每日醫療服務量統計—按縣市別分.....	421
表87 醫療設備數(含特定醫療技術檢查檢驗醫療儀器、手術台、產台、 牙醫治療台及門診診療室)—按縣市別分.....	423
表88 醫療設備數(含特定醫療技術檢查檢驗醫療儀器、手術台、產台、 牙醫治療台及門診診療室)—按權屬別分.....	425
表89 醫療設備數(含特定醫療技術檢查檢驗醫療儀器、手術台、產台、 牙醫治療台及門診診療室)—按評鑑等級分.....	427

六、111年醫療機構及其他醫事機構概況

表90 機構暨人員開(執)業場所執業醫事人員數—按縣市別分.....	433
表91 護理機構及精神復健機構家數—按縣市別分.....	437
表92 護理機構及精神復健機構醫事人員數—按縣市別分.....	439
表93 護理機構及精神復健機構服務量統計.....	441
表94 護理機構及精神復健機構暨開(執)業醫事人員數.....	443
表95 護理之家年底留住機構照護人數—按性別、年齡別及縣市別分.....	445
表96 其他醫療機構、其他醫事機構及非醫事機構暨開(執)業場所數.....	447
表97 其他醫療機構、其他醫事機構及非醫事機構暨開(執)業人員數.....	451
表98 藥商開(執)業場所數.....	455
表99 藥商暨開(執)業人員數.....	459

參、醫事機構服務量表.....	461
-----------------	-----

附錄：名詞定義.....	471
--------------	-----

Table 86 Daily Average Hospital Utilization by County/City.....	421
Table 87 Number of Medical Devices by County/City.....	423
Table 88 Number of Medical Devices by Ownership.....	425
Table 89 Number of Medical Devices by Accreditation.....	427

VI 、 Medical Institutions and Other Medical Care Institutions, 2022

Table 90 Number of Registered Health Workforce by County/City.....	433
Table 91 Number of Nursing/ Mental Health Rehabilitation Institutions by County/City.....	437
Table 92 Registered Health Professionals in Nursing/ Mental Health Rehabilitation Institutions...	439
Table 93 Utilization of Nursing Care & Mental Health Rehabilitation by Type of Practices.....	441
Table 94 Medical Personnel in Nursing/ Mental Health Rehabilitation Institutions by Type of Practices.....	443
Table 95 Number of Other Medical Care/Non-Medical Care Institutions by County/City.....	445
Table 96 Number of Other Medical Care/Non-Medical Care Institutions by County/City.....	447
Table 97 Medical Personnel in Other Medical Care/Non-Medical Care Institutions.....	451
Table 98 Number of Pharmaceutical Firms by County/City.....	455
Table 99 Registered Health Professionals in Pharmaceutical Firms.....	459

C. Questionnaire Form	461
Appendix	471

壹、提要分析

Analysis

111 年醫事機構服務量調查分析

為明瞭我國醫院、護理機構及精神復健機構之服務設施、設備、人力資源、服務量等營運情形，按年辦理「醫事機構服務量調查」，具體呈現我國醫療資源分布與消長情形。茲將本次調查重要結果說明如下。

壹、醫療資源概況

一、醫療院所概況

(一)111 年底醫療院所 2 萬 3,578 家，醫院占 2.0%。

111 年底醫療院所 2 萬 3,578 家，較上(110)年增加 300 家(+1.3%)，其中醫院 480 家，占 2.0%，較上年增加 2 家，診所 2 萬 3,098 家，占 98.0%，增加 298 家。

院所執業醫事人員 28 萬 3,107 人，較上年增加 4,230 人(+1.5%)，其中執業於醫院之醫事人員 19 萬 3,384 人，占 68.3%，執業於診所 8 萬 9,723 人，占 31.7%，分別較上年增加 0.5%及 3.8%。

院所病床數 17 萬 2,095 床，較上年增加 1,385 床(+0.8%)，其中醫院病床 13 萬 9,441 床，占 81.0%，較上年增加 0.7%，診所病床 3 萬 2,654 床，占 19.0%，則較上年增加 1.2%。

表 1、111 年底醫療院所概況

單位：家、人、床

	總計		醫院		診所	
		較上年增減 (%、百分點)		較上年增減 (%、百分點)		較上年增減 (%、百分點)
家數	23,578	1.3	480	0.4	23,098	1.3
占比(%)	100.0	-	2.0	-0.1	98.0	0.1
醫事人員數	283,107	1.5	193,384	0.5	89,723	3.8
占比(%)	100.0	-	68.3	-0.7	31.7	0.7
病床數	172,095	0.8	139,441	0.7	32,654	1.2
占比(%)	100.0	-	81.0	-0.1	19.0	0.1

圖 1、111 年底醫院占比

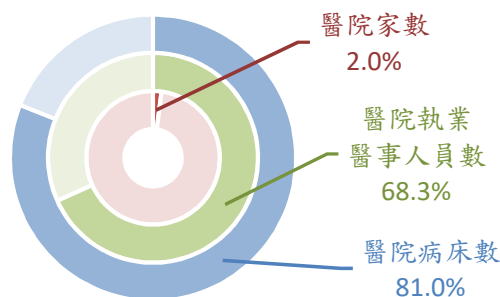

(二)111 年底醫院 480 家，10 年間減少 4.4%。

按型態別觀察，111 年底西醫醫院 475 家，中醫醫院 4 家，牙醫醫院 1 家；相較於 101 年，醫院減少 22 家(-4.4%)，西醫醫院減少 13 家，中醫醫院減少 10 家。

圖 2、歷年醫院家數

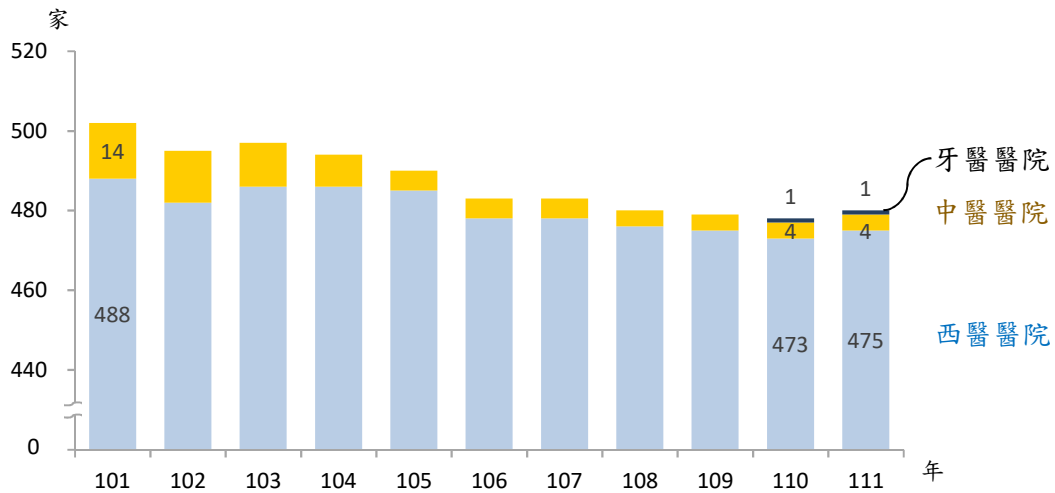

(三)111 年底診所 2 萬 3,098 家，西醫診所占 51.9% 最多。

111 年底診所 2 萬 3,098 家，西醫診所 1 萬 1,998 家，占 51.9%，中醫診所 4,131 家，占 17.9%，牙醫診所 6,969 家，占 30.2%；相較於 101 年，診所增加 10.3%，其中中醫診所增加 19.3%，增幅較大，西醫診所增加 9.1%，牙醫診所增加 7.6%。

圖 3、診所家數

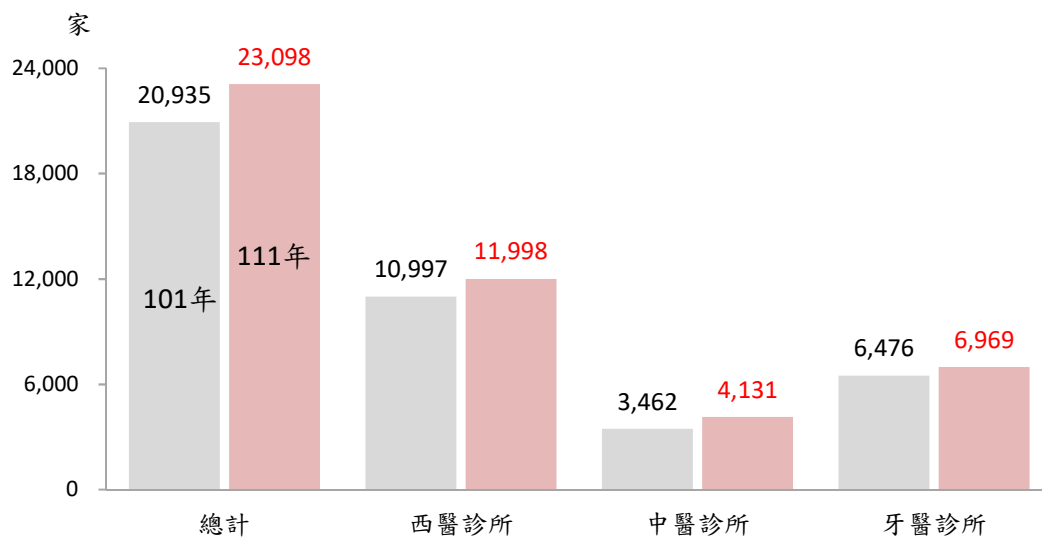

(四)近 10 年以中醫、牙醫科別家數增加較多，兒科、婦產科家數減少。

按診療科別觀察，111 年底設置牙醫科別之醫療院所 7,184 家最多，中醫科別 4,267 家次之，西醫科別部分則以西醫一般科、內科、家庭醫學科、兒科及耳鼻喉科較多，設置院所均超過 1,000 家。

相較於 101 年，設置中醫科別之醫療院所增加 705 家(+19.8%)最多，牙醫科別 492 家(+7.4%)次之，復健科 200 家(+35.2%)居第 3；設置兒科之醫療院所減少 147 家(-8.1%)，婦產科減少 94 家(-8.8%)。

圖 4、111 年底醫療院所家數—按診療科別分

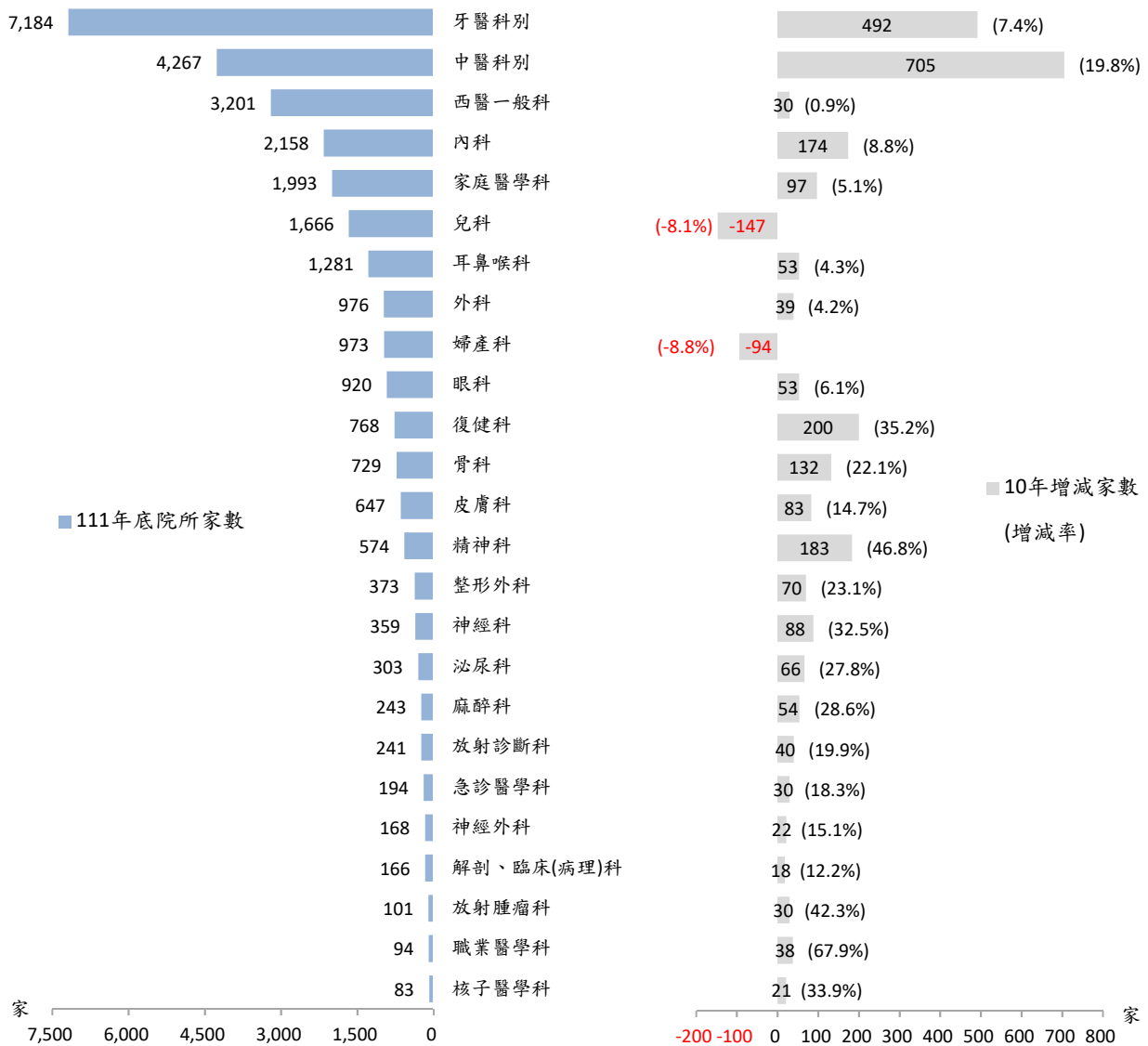

附註：依設置診療科別之醫療院所家數計算，一家醫療院所得設置多個診療科別。

(五)111 年底醫院設置之診療科別以內科最多，外科次之。

111 年底醫院設置之前 5 大科別依序為內科、外科、復健科、家庭醫學科及骨科；近 10 年來，內科、外科均居前 2 位，復健科、放射診斷科及泌尿科順位上升，家庭醫學科及兒科順位下降。

圖 5、歷年醫院設置之前 10 大診療科別

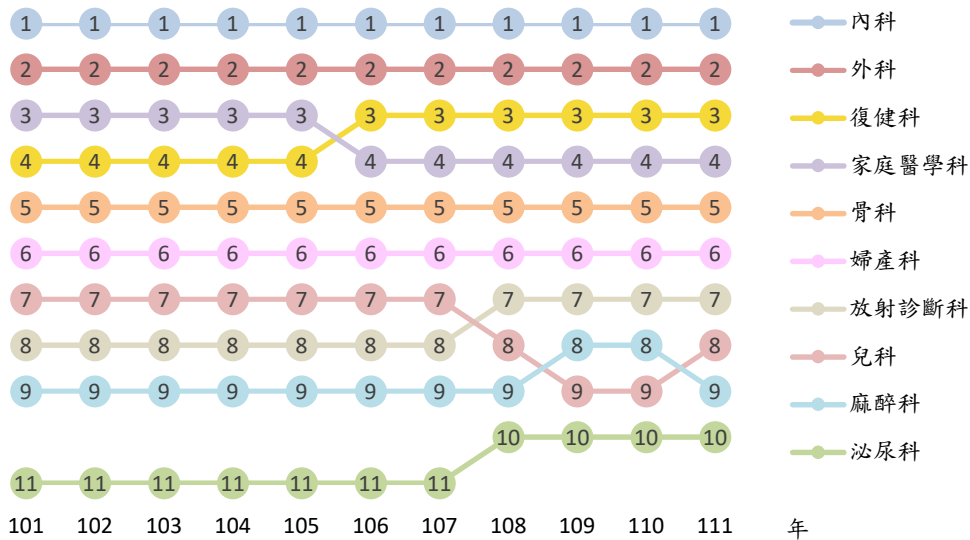

附註：依設置診療科別之醫院家數排序，一家醫院得設置多個診療科別。

(六)111 年底診所設置之診療科別以牙醫科別最多，中醫科別次之。

111 年底診所設置之前 5 大科別依序為牙醫科別、中醫科別、西醫一般科、內科及家庭醫學科；近 10 年來，牙醫科別、中醫科別、西醫一般科均居前 3 位，內科及眼科順位上升，家庭醫學科、兒科及婦產科順位下降。

圖 6、歷年診所設置之前 10 大診療科別

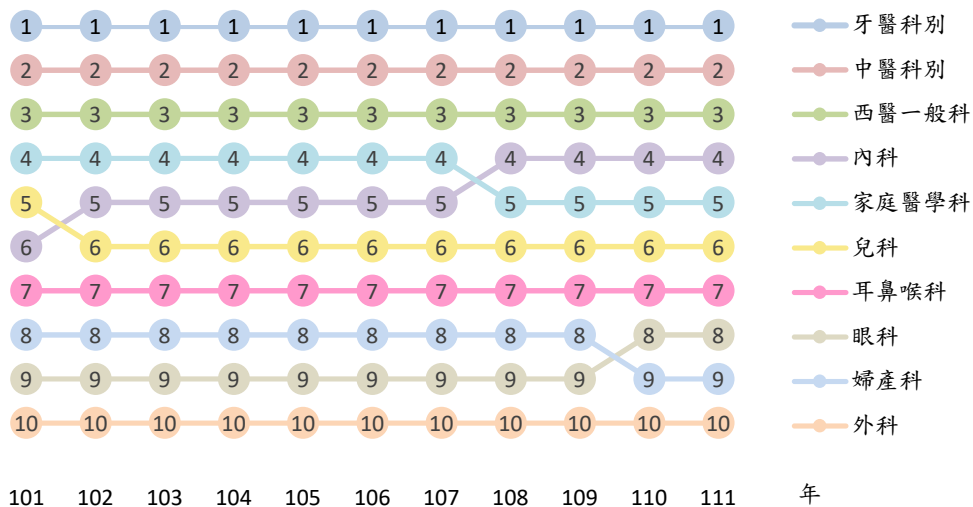

附註：依設置診療科別之診所家數排序，一家診所得設置多個診療科別。

二、醫療院所醫事人力

(一)111 年底醫療院所醫事人員中，醫師占 2 成 7，護理人員占 5 成 4。

111 年底醫療院所執業醫事人員 28 萬 3,107 人，其中醫師 7 萬 6,680 人，占 27.1%，護理人員 15 萬 2,636 人，占 53.9%，藥事人員 1 萬 7,274 人，占 6.1%。

醫師及護理人員分別較上年增加 1,348 人(+1.8%)及 1,991 人(+1.3%)，藥事人員則略減 93 人(-0.5%)；相較於 101 年，執業醫事人員增加 6 萬 5,326 人(+30.0%)，其中醫師增加 1 萬 7,663 人(+29.9%)，護理人員增加 3 萬 4,832 人(+29.6%)，藥事人員增加 1,680 人(+10.8%)。

圖 7、歷年醫療院所執業醫事人員數

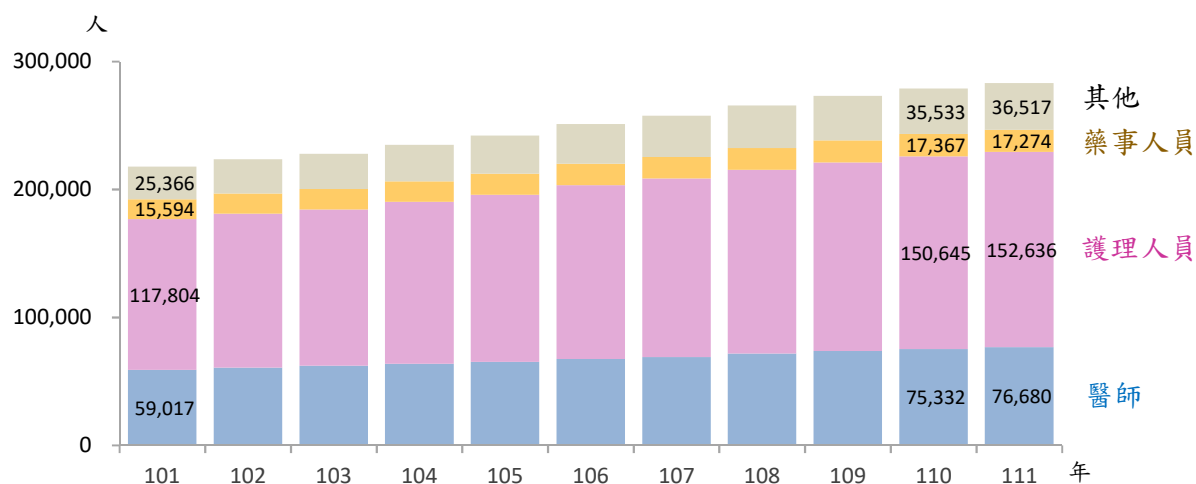

附註：醫師含西、中、牙醫師；護理人員含護理師、護士；藥事人員含藥師、藥劑生。

(二)111 年底醫療院所執業西醫師占全體執業醫師 69.1%。

111 年底醫療院所執業西醫師 5 萬 3,014 人，占全體執業醫師 69.1%，中醫師 7,670 人，占 10.0%，牙醫師 1 萬 5,996 人，占 20.9%；10 年來執業西醫師人數增加 29.6%，中醫師增加 33.9%，牙醫師增加 29.1%。

圖 8、執業醫師數

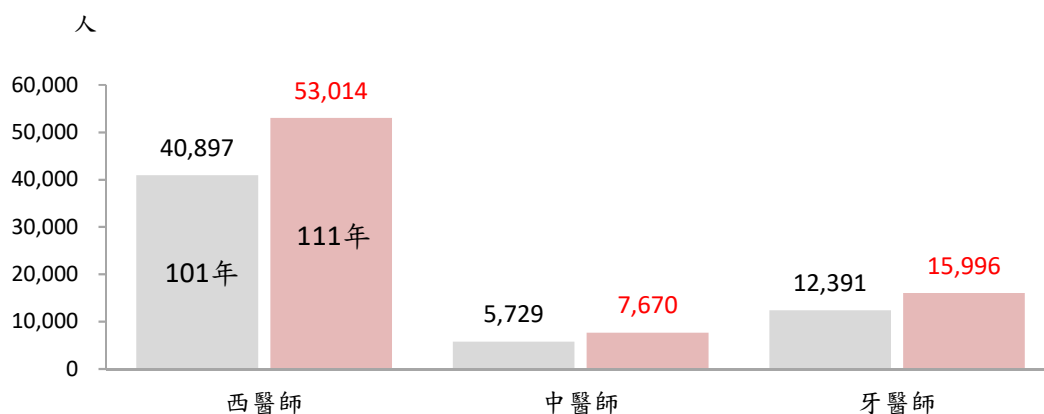

(三)111 年底醫療院所醫事人員執業於醫院者占 68.3%。

按執業場所觀察，111 年底醫事人員執業於醫院者 19 萬 3,384 人，占 68.3%，診所 8 萬 9,723 人，占 31.7%；其中醫師執業於醫院者占 48.6%，診所 51.4%，護理人員執業於醫院者占 78.6%，診所 21.4%，藥事人員執業於醫院者占 50.3%，診所 49.7%。

近 10 年來，全體醫事人員執業於醫院之占比下降 0.6 個百分點，而其中醫師執業於醫院之占比上升 1.4 個百分點，藥事人員上升 4.5 個百分點，護理人員則下降 1.7 個百分點。

圖 9、執業於醫院之醫事人員占比

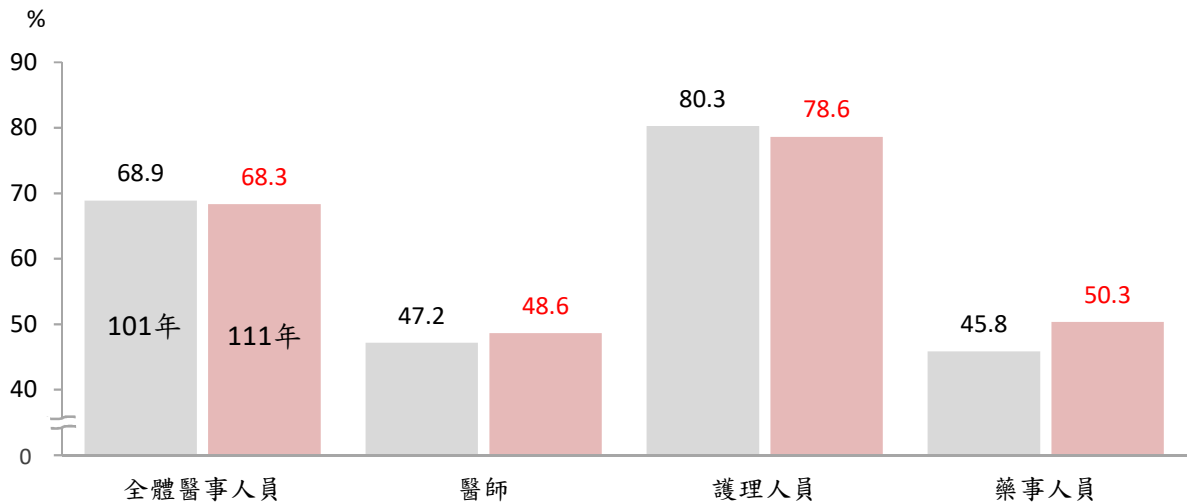

(四)111 年底每萬人口醫療院所醫師數 33.0 人，護理人員 65.6 人，藥事人員 7.4 人。

111 年底每萬人口醫療院所執業醫事人員數 121.7 人，較上年增加 2.4 人；其中醫師 33.0 人，增加 0.8 人，護理人員 65.6 人，增加 1.2 人，藥事人員 7.4 人與上年持平；相較於 101 年，每萬人口醫事人員數增加 28.3 人，其中醫師增加 7.7 人，護理人員增加 15.1 人，藥事人員增加 0.7 人。

圖 10、歷年醫療院所每萬人口醫事人員數

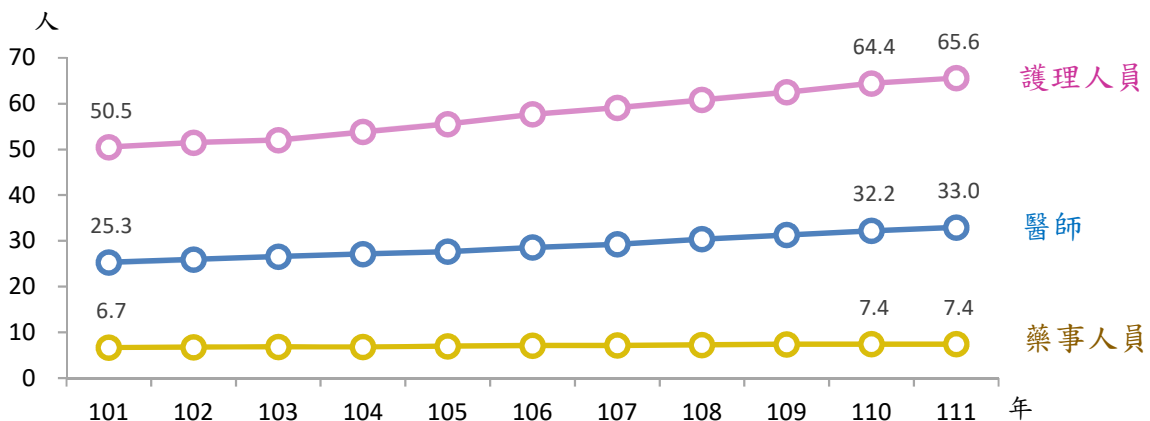

(五) 111 年底每萬人口執業醫事人員數以花蓮醫療區最多，澎湖醫療區最少。

按醫療區域觀察，111 年底每萬人口醫療院所執業醫事人員數高於全國平均值者有 6 個醫療區，以花蓮醫療區 158.6 人居首，其次為高雄 139.2 人；低於平均值者有 11 個醫療區，以澎湖醫療區 67.7 人最少。

111 年底每萬人口醫師數高於平均值者有 4 個醫療區，以臺北醫療區 41.3 人居首，其次為臺中 37.9 人；每萬人口護理人員數高於平均值者有 7 個醫療區，以花蓮醫療區 91.5 人居首，其次為嘉義 80.2 人。

圖 11、111 年底每萬人口醫療院所執業醫事人員數—按醫療區域分

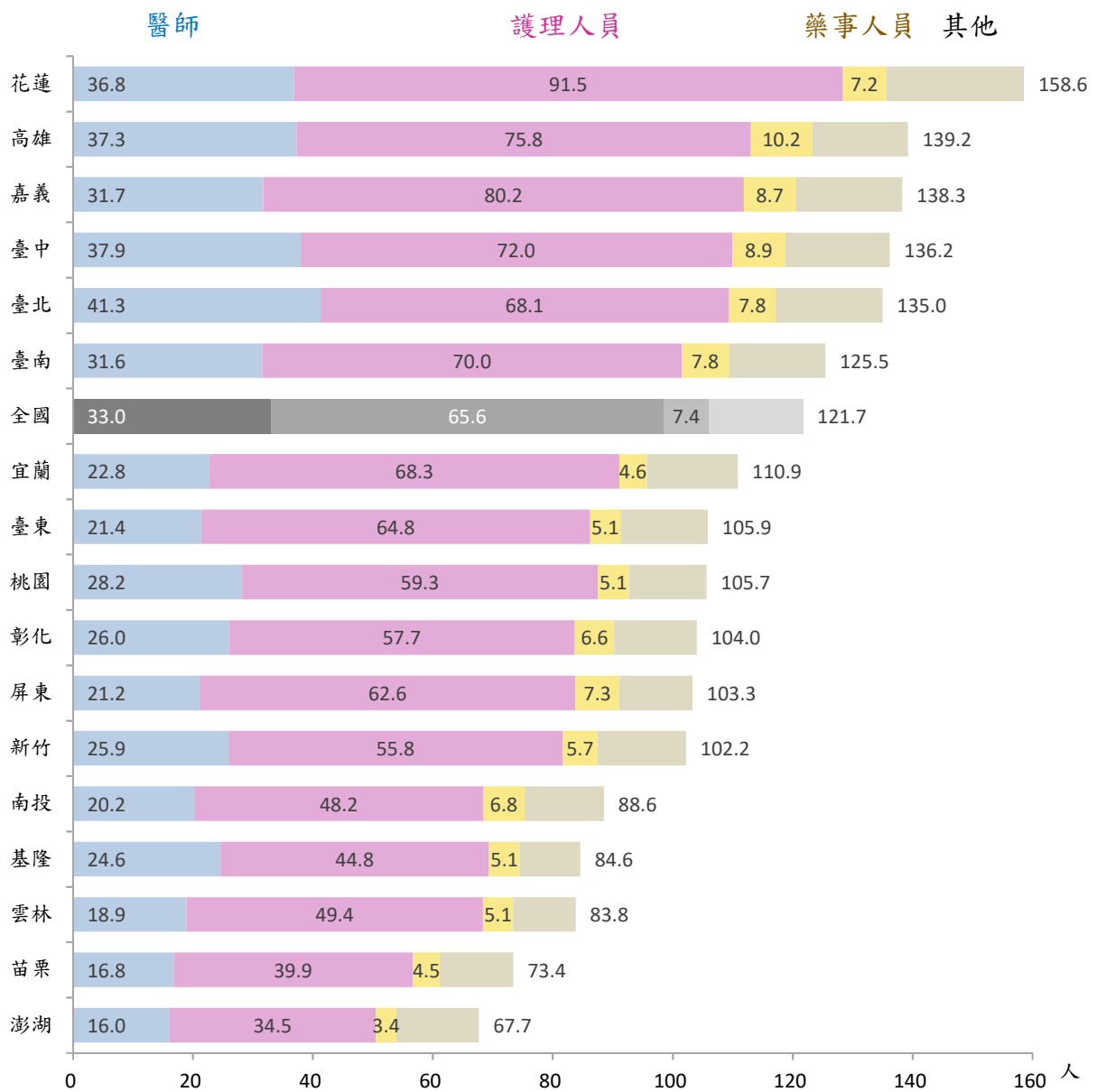

附註：1. 資料係按 17 個「二級醫療區域」分類：「臺北」醫療區包含臺北市及新北市(不含金山、萬里、瑞芳、雙溪、貢寮區)；「基隆」醫療區包含基隆市及新北市之金山、萬里、瑞芳、雙溪、貢寮區；「新竹」醫療區包含新竹縣及新竹市；「嘉義」醫療區包含嘉義縣及嘉義市。

2. 因金馬非屬醫療區，故不列入統計。

三、醫療院所病床數

(一)111 年底醫療院所病床數 17 萬 2,095 床，每萬人口病床數 74.0 床。

111 年底醫療院所病床數 17 萬 2,095 床，較上年增加 1,385 床(+0.8%)，其中醫院病床 13 萬 9,441 床，占 81.0%，診所病床 3 萬 2,654 床，占 19.0%，醫院較上年增加 0.7%，診所增加 1.2%；每萬人口病床數為 74.0 床，較上年增加 1.0 床。

近 10 年來，院所病床數增加 1 萬 1,195 床(+7.0%)，其中醫院病床增加 4,439 床(+3.3%)，診所病床增加 6,756 床(+26.1%)；每萬人口病床數增加 5.0 床。

圖 12、歷年醫療院所病床數

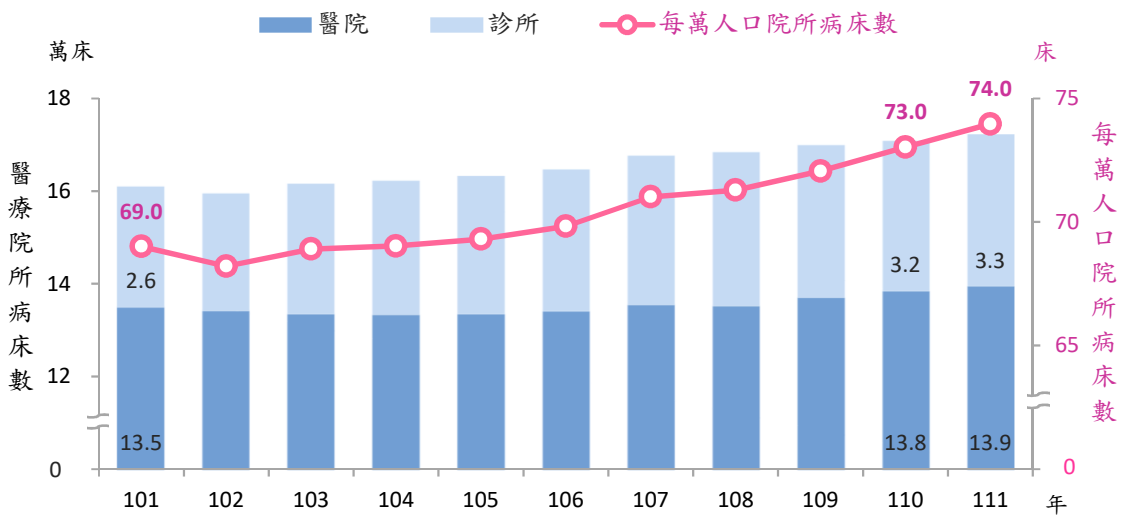

(二)111 年底醫院一般病床占 72.8%，特殊病床占 27.2%。

111 年底醫院一般病床 10 萬 1,460 床，占 72.8%，較上年增加 647 床(+0.6%)，特殊病床 3 萬 7,978 床，占 27.2%，增加 352 床(+0.9%)，特許病床(國際醫療病床)3 床。

圖 13、111 年底醫院病床數

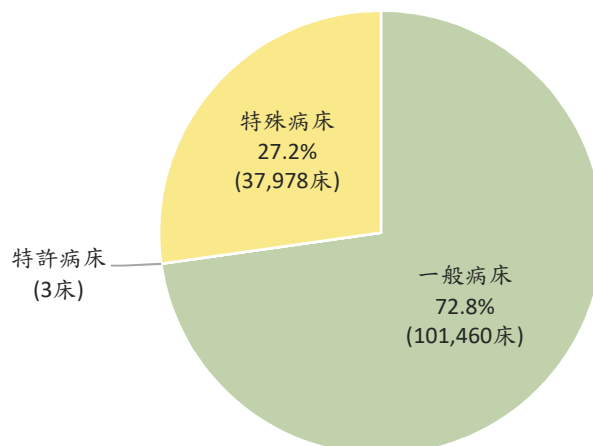

(三)111 年底醫院一般病床 7 成 6 為急性一般病床，較上年增加 1.1%。

111 年底醫院一般病床以急性一般病床 7 萬 7,248 床最多，占 76.1%，較上年增加 861 床(+1.1%)，其次為精神慢性一般病床 1 萬 3,519 床，較上年減少 170 床(-1.2%)，精神急性一般病床 7,365 床，減少 44 床(-0.6%)，慢性一般病床 3,158 床，與上年持平。

圖 14、111 年底醫院一般病床數

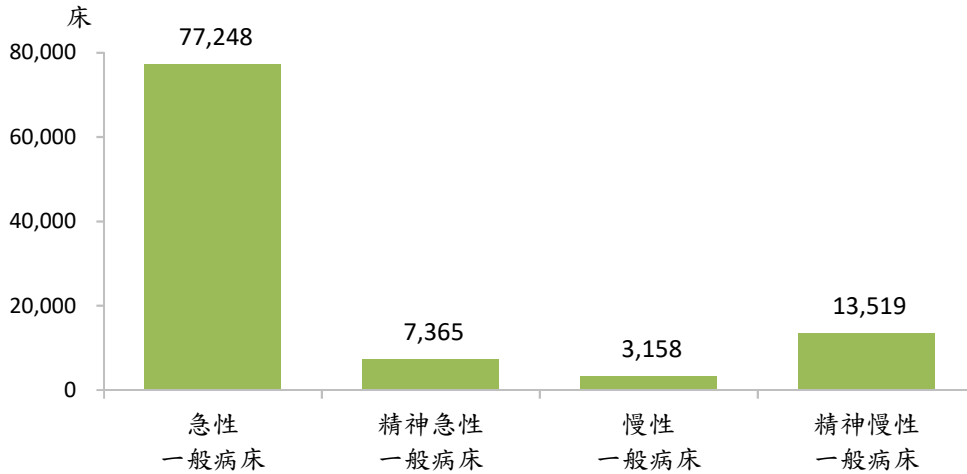

(四)111 年底醫院特殊病床以加護病床 7,447 床最多，較上年增加 1.4%。

111 年底醫院特殊病床以加護病床 7,447 床最多，較上年增加 1.4%，其次依序為慢性呼吸照護病床 4,958 床(-2.3%)，嬰兒床 2,613 床(+0.5%)，嬰兒病床 1,564 床(+0.2%)，負壓隔離病床 1,128 床(+1.1%)，安寧病床 904 床(-0.2%)，亞急性呼吸照護病床 801 床(-3.4%)，普通隔離病床 539 床(+1.9%)。

表 2、111 年底醫院特殊病床數

單位：床

	加護病床	慢性呼吸 照護病床	嬰兒床	嬰兒病床	負壓隔離 病床	安寧病床	亞急性呼吸 照護病床	普通隔離 病床
病床數	7,447	4,958	2,613	1,564	1,128	904	801	539
年增率(%)	1.4	-2.3	0.5	0.2	1.1	-0.2	-3.4	1.9

	整合醫學急 診後送病床	精神科 加護病床	正壓隔離 病床	燒傷 加護病床	燒傷病床	骨髓移植 病床	急性後期 照護病床	戒護病床
病床數	474	187	160	147	143	107	70	41
年增率(%)	9.2	31.7	8.8	-	-	8.1	-	-

(五)111 年底醫療院所每萬人口病床數以花蓮醫療區 136.8 床最多。

111 年底每萬人口病床數 74.0 床，其中醫院 59.9 床、診所 14.0 床。按各醫療區域觀察，高於平均值者有 6 個醫療區，以花蓮醫療區每萬人口 136.8 床居首，嘉義 98.4 床次之；低於平均值者有 11 個醫療區，以澎湖醫療區每萬人口 53.2 床最少。

圖 15、111 年底醫療院所每萬人口病床數—按醫療區域分

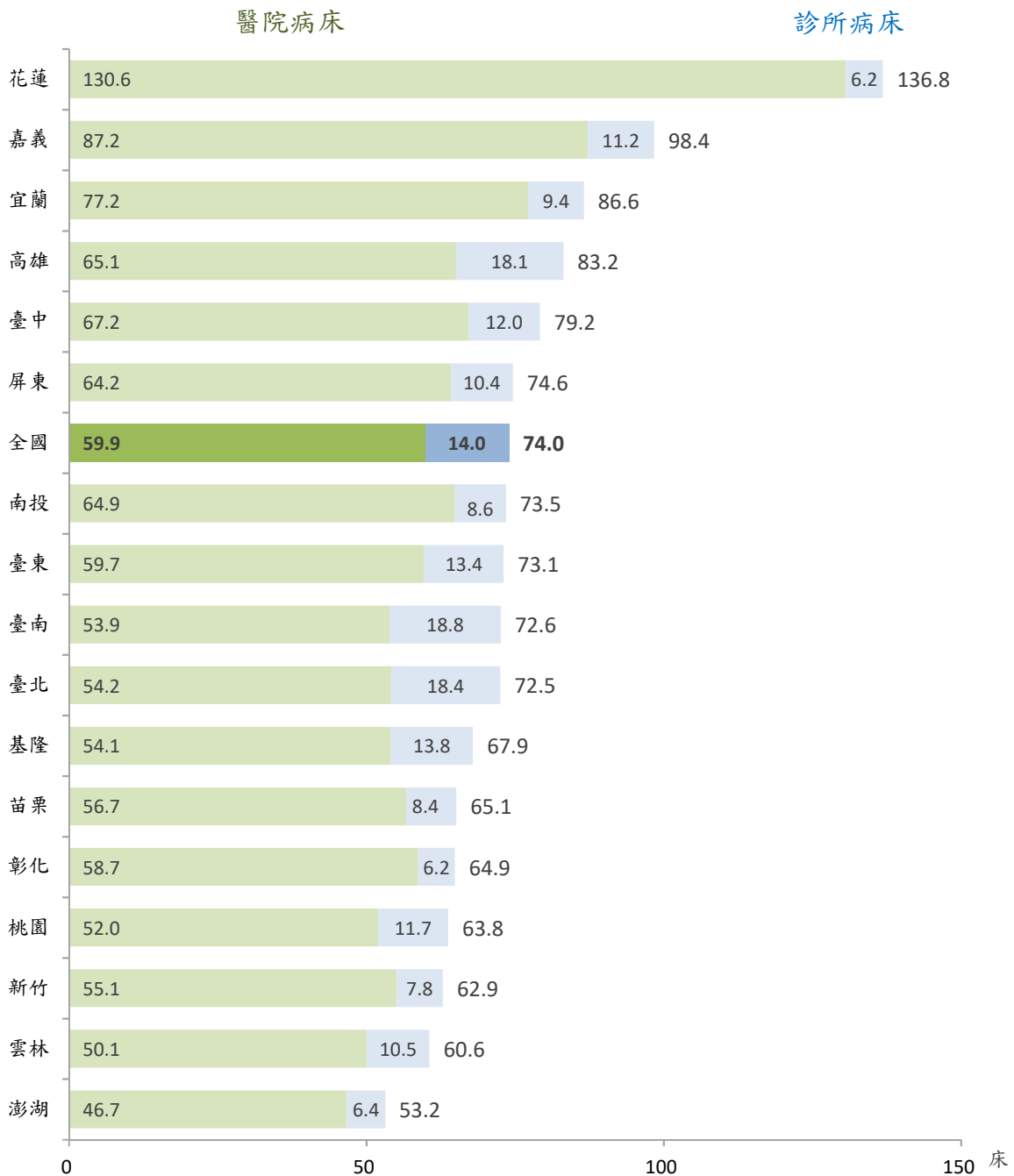

附註：1.資料係按 17 個「二級醫療區域」分類：「臺北」醫療區包含臺北市及新北市(不含金山、萬里、瑞芳、雙溪、貢寮區)；「基隆」醫療區包含基隆市及新北市之金山、萬里、瑞芳、雙溪、貢寮區；「新竹」醫療區包含新竹縣及新竹市；「嘉義」醫療區包含嘉義縣及嘉義市。
2.因金馬非屬醫療區，故不列入統計。

貳、醫院醫療服務量

一、醫院醫療服務量

(一)111年醫院平均每日門診42萬6,931人次，較上年增加5.9%。

111年底480家醫院，平均每日門診42萬6,931人次，較上年增加5.9%；10年來，醫院家數雖減少，門診人次仍逐年成長，惟109年及110年受COVID-19疫情影響，連續兩年下降，111年轉正成長，與疫情前108年門診人次相近。

圖 16、歷年醫院平均每日門診人次

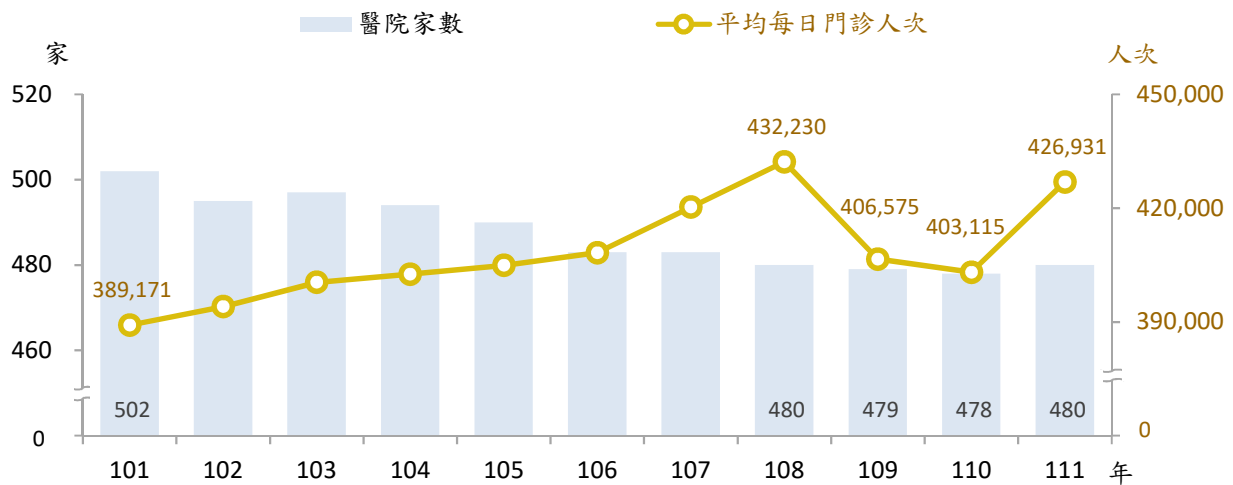

(二)111年醫院平均每日住院9,077人次，較上年增加2.3%。

111年底醫院病床數13萬9,441床，平均每日住院9,077人次，較上年增加2.3%；10年來，住院人次呈成長趨勢，惟受COVID-19疫情影響，109年起呈負成長，110年續降至10年來最低，111年已轉呈正成長。

圖 17、歷年醫院平均每日住院人次

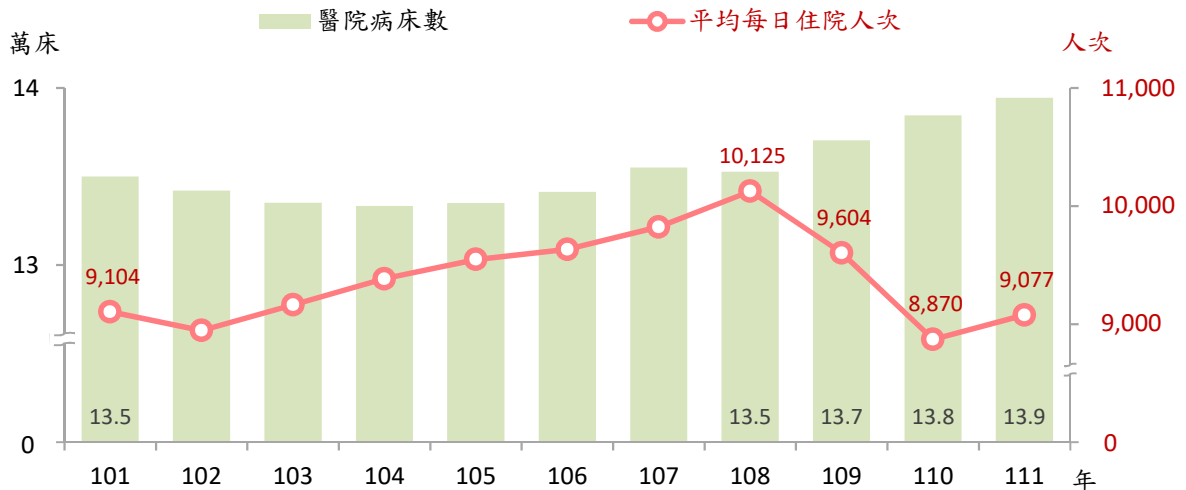

(三)111 年醫院平均每日急診、洗腎及手術人次皆較上年增加。

111 年平均每日急診 2 萬 2,573 人次，較上年增加 24.6%，洗腎 1 萬 7,255 人次，增加 0.2%，手術 6,705 人次，增加 8.6%；相較於 101 年，急診人次增加 9.9%，洗腎人次增加 21.1%，手術人次增加 16.5%。

圖 18、歷年醫院平均每日急診、洗腎、手術人次

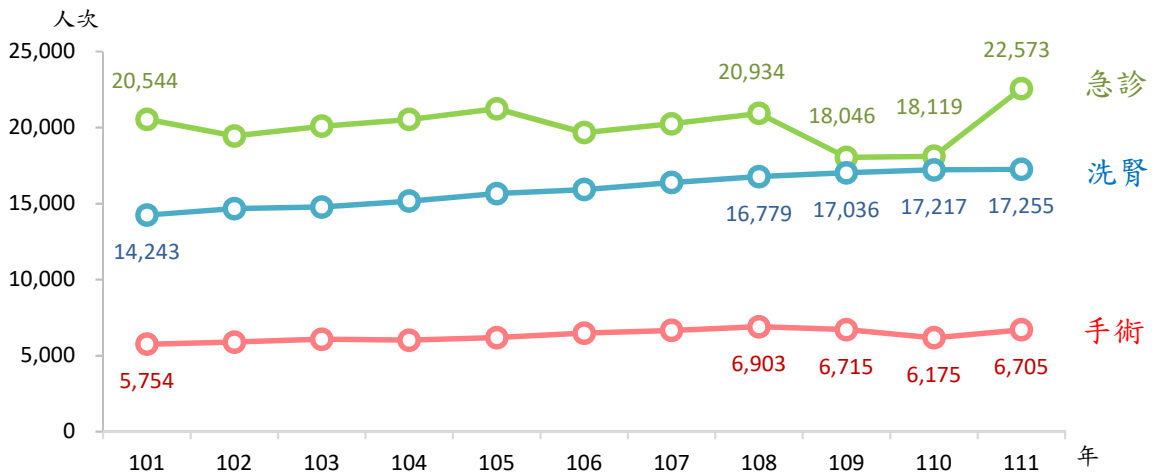

(四)111 年平均每日醫院各類醫療服務量均以臺北醫療區最多。

按醫療區域觀察，111 年平均每日醫院門診、住院、急診、洗腎、手術人次均以臺北醫療區最多，其次為臺中醫療區，澎湖醫療區最少。

圖 19、111 年平均每日醫院醫療服務量—按醫療區域分

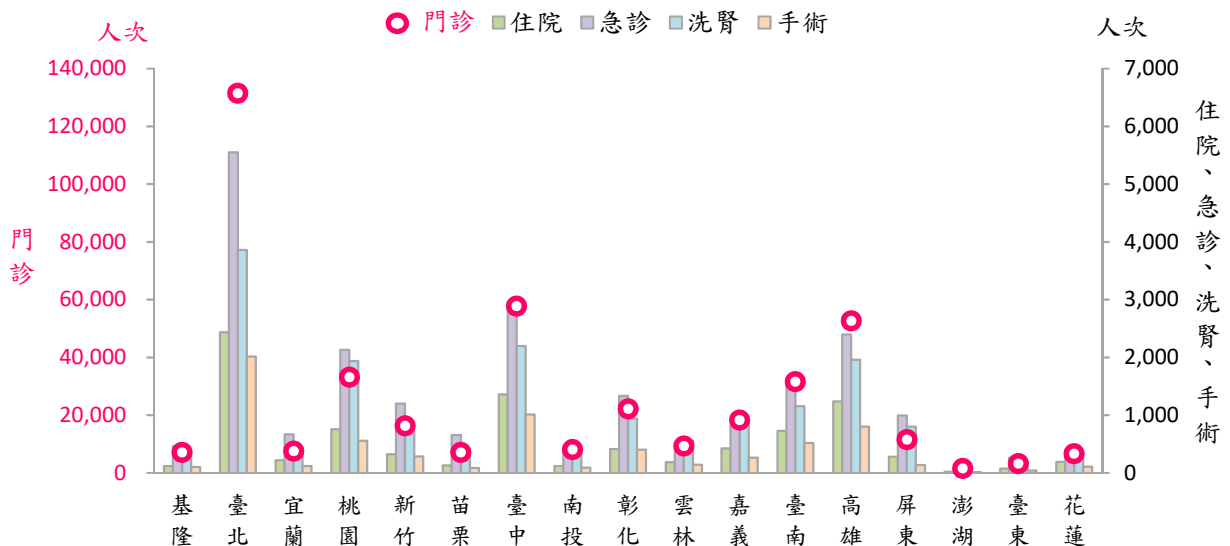

附註：1.資料係按 17 個「二級醫療區域」分類：「臺北」醫療區包含臺北市及新北市(不含金山、萬里、瑞芳、雙溪、貢寮區)；「基隆」醫療區包含基隆市及新北市之金山、萬里、瑞芳、雙溪、貢寮區；「新竹」醫療區包含新竹縣及新竹市；「嘉義」醫療區包含嘉義縣及嘉義市。
2.因金馬非屬醫療區，故不列入統計。

二、醫院病床服務量

(一)111 年醫院一般病床占床率 65.4%，特殊病床 63.5%。

111 年醫院一般病床占床率 65.4%，較上年下降 0.6 個百分點，特殊病床占床率 63.5%，上升 0.3 個百分點；自 109 年起一般及特殊病床占床率連續兩年下降，111 年一般病床占床率續降至 10 年來最低，特殊病床占床率則略微上升。

圖 20、歷年醫院占床率

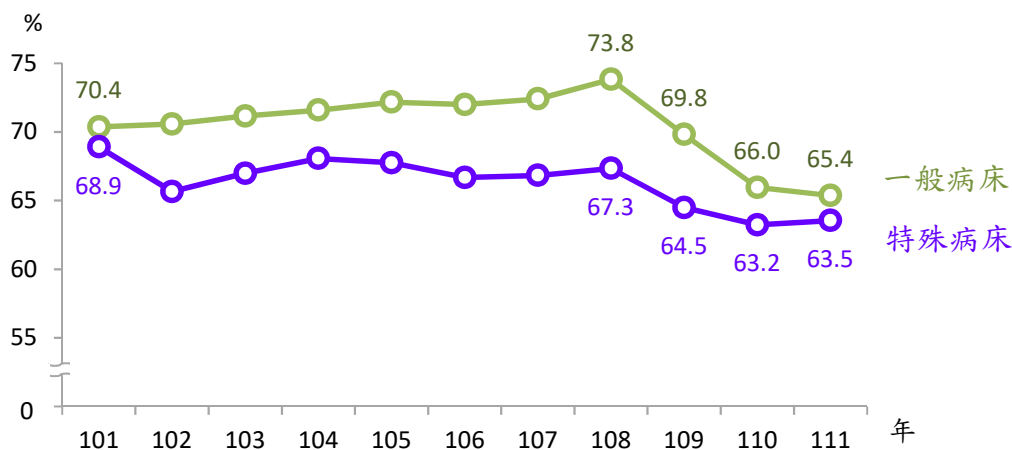

附註：占床率=全年住院人日數 / (床數x365)x100。

(二)111 年醫院一般病床平均住院日數為 8.6 日，特殊病床 9.9 日。

111 年醫院一般病床平均住院日數為 8.6 日，較上年減少 0.3 日，特殊病床平均住院日數為 9.9 日，增加 0.2 日；與 101 年相較，一般病床平均住院日數減少 0.5 日，特殊病床減少 0.1 日。

圖 21、歷年醫院平均住院日數

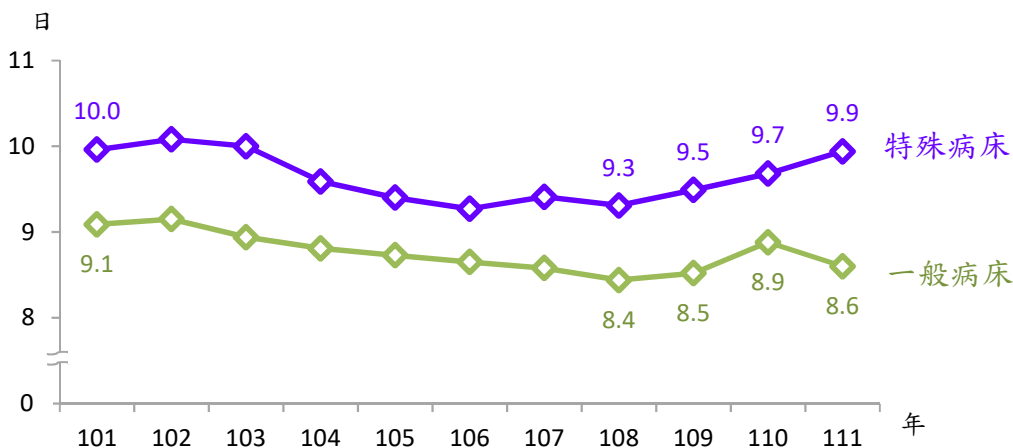

附註：平均住院日數=全年住院人日數 / 住院人次。

(三)111 年醫院一般病床占床率以精神慢性一般病床 86.4% 最高，平均住院 278.2 日亦最長。

111 年醫院一般病床中，占床率最高者為精神慢性一般病床 86.4%，平均住院 278.2 日亦最長；其次為精神急性一般病床 78.4%，平均住院 41.5 日；急性一般病床 61.1%，平均住院 6.3 日；慢性一般病床 51.3%，平均住院 17.3 日。

表 3、111 年醫院一般病床服務量

	急性一般病床	精神 急性一般病床	慢性一般病床	精神 慢性一般病床
病床數(床)	77,248	7,365	3,158	13,519
占床率(%)	61.1	78.4	51.3	86.4
平均住院日數(日)	6.3	41.5	17.3	278.2

(四)111 年醫院特殊病床占床率以慢性呼吸照護病床 78.2% 最高，平均住院 259.4 日亦最長。

111 年醫院特殊病床中，占床率最高者為慢性呼吸照護病床 78.2%，平均住院 259.4 日亦為最長；其次為整合醫學急診後送病床 74.0%，平均住院 7.8 日；加護病床 73.5%，平均住院 7.6 日；精神科加護病床 70.2%，平均住院 15.5 日；占床率最低者為急性後期照護病床 18.6%，平均住院 22.3 日。

表 4、111 年醫院特殊病床服務量

	加護病床	慢性呼吸 照護病床	嬰兒床	嬰兒病床	負壓隔離 病床	安寧病床	亞急性呼吸 照護病床	普通隔離 病床
病床數(床)	7,447	4,958	2,613	1,564	1,128	904	801	539
占床率(%)	73.5	78.2	29.7	44.9	50.7	55.5	64.4	53.6
平均住院日數(日)	7.6	259.4	3.3	5.9	7.1	10.8	22.0	8.8

	整合醫學急 診後送病床	精神科 加護病床	正壓隔離 病床	燒傷 加護病床	燒傷病床	骨髓移植 病床	急性後期 照護病床	戒護病床
病床數(床)	474	187	160	147	143	107	70	41
占床率(%)	74.0	70.2	63.7	52.8	46.9	45.4	18.6	60.2
平均住院日數(日)	7.8	15.5	8.4	7.1	9.9	24.7	22.3	7.4

(五)111 年醫院一般病床占床率以花蓮醫療區最高，特殊病床占床率以彰化醫療區最高。

按醫療區域觀察，111 年醫院一般病床占床率高於全國平均值者有 6 個醫療區，以花蓮 79.4%最高；低於全國平均值者有 11 個醫療區，以澎湖 47.4%最低。進一步觀察各醫療區之每萬人口一般病床數，嘉義(62.9 床)、臺中(49.0 床)、高雄(47.0 床)、屏東(46.7 床)及彰化(43.8 床)均高於全國平均值(43.6 床)，惟其占床率均低於全國平均。

圖 22、111 年醫院一般病床資源與利用

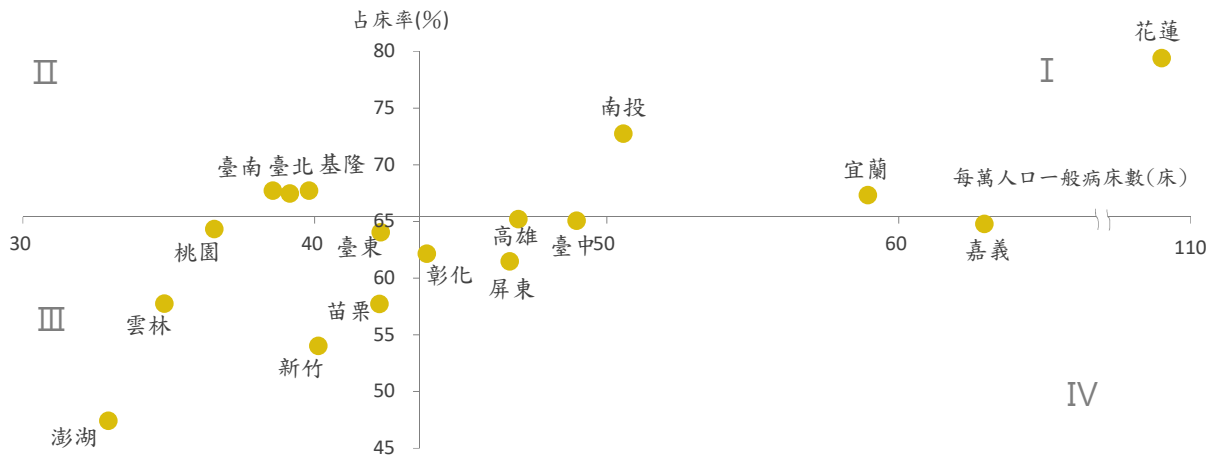

附註：1.兩軸之交點座標(43.6,65.4)，為全國平均之每萬人口一般病床數及占床率。
2.醫療區域分類同圖 19。
3.第 II 象限屬利用率高但資源較不足之區域。

111 年醫院特殊病床占床率高於全國平均值者有 8 個醫療區，以彰化 70.3%最高；低於全國平均值者有 9 個醫療區，以澎湖 19.3%最低。進一步觀察各醫療區之每萬人口特殊病床數，花蓮(13.7 床)、高雄(10.4 床)、宜蘭(10.0 床)均高於全國平均值(9.1 床)，惟其占床率則低於全國平均。

圖 23、111 年醫院特殊病床資源與利用

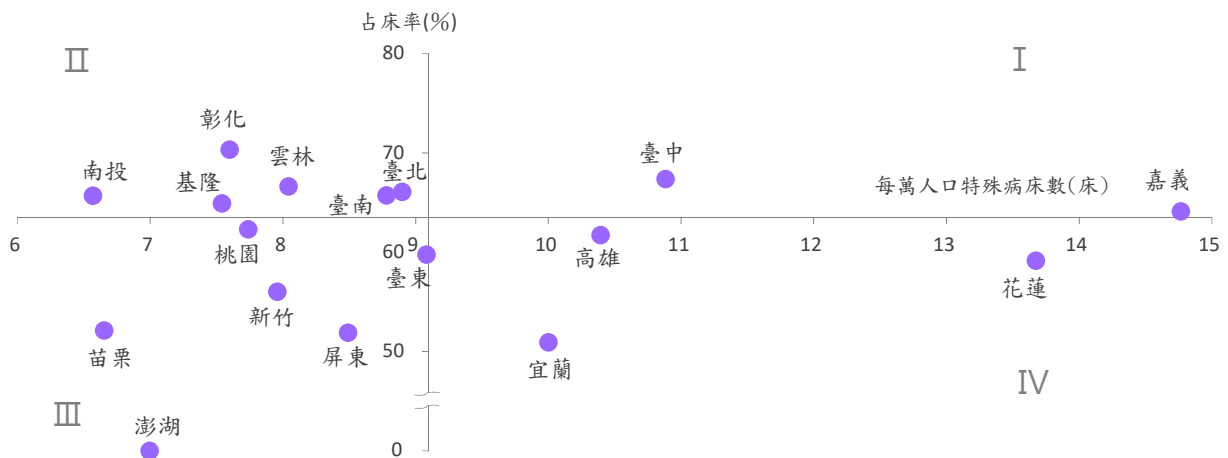

附註：1.兩軸之交點座標(9.1,63.5)，為全國平均之每萬人口特殊病床數及占床率。
2.每萬人口特殊病床數不含手術恢復床、急診觀察床、其他觀察床、血液透析床、腹膜透析床等床。
3.醫療區域分類同圖 19。
4.第 II 象限屬利用率高但資源較不足之區域。

參、護理及精神復健機構服務概況

一、護理機構服務概況

(一)10年間護理機構家數增加4成2，執業醫事人員成長71.2%。

111年底護理機構1,593家，較上年減少18家(-1.1%)，執業醫事人員1萬1,372人，減少345人(-2.9%)；相較於101年，家數增加471家，增幅42.0%，執業醫事人員增加4,730人，成長71.2%。

圖 24、歷年護理機構家數及醫事人員數

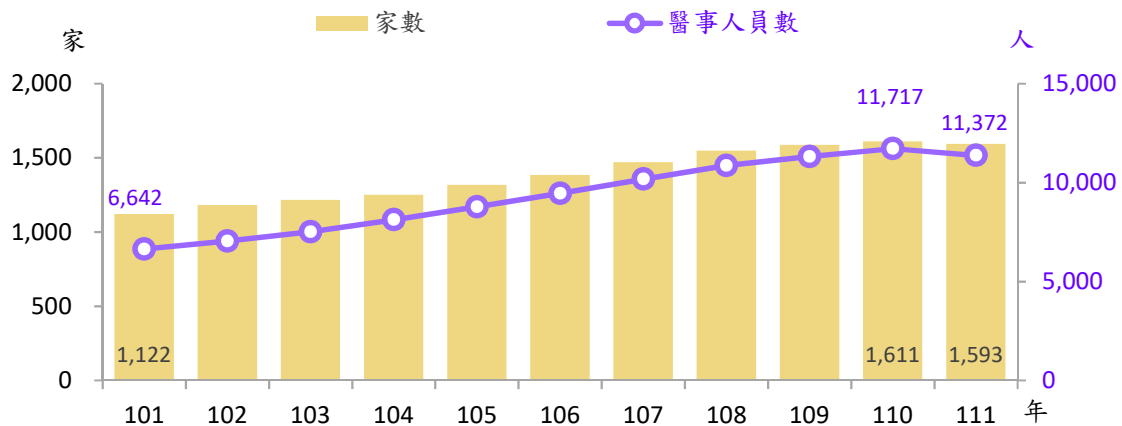

(二)111年底護理機構以居家護理所752家最多，一般護理之家執業醫事人員4,817人居首。

按型態別觀察，111年底以居家護理所(至受照顧者居所提供照護服務)752家最多，占47.2%，餘依序為一般護理之家(提供入住及照護服務)525家、產後護理之家270家、精神護理之家46家；執業醫事人員則以一般護理之家4,817人居首，餘依序為產後護理之家3,389人，居家護理所2,708人，精神護理之家458人。

圖 25、111年底護理機構家數及醫事人員數

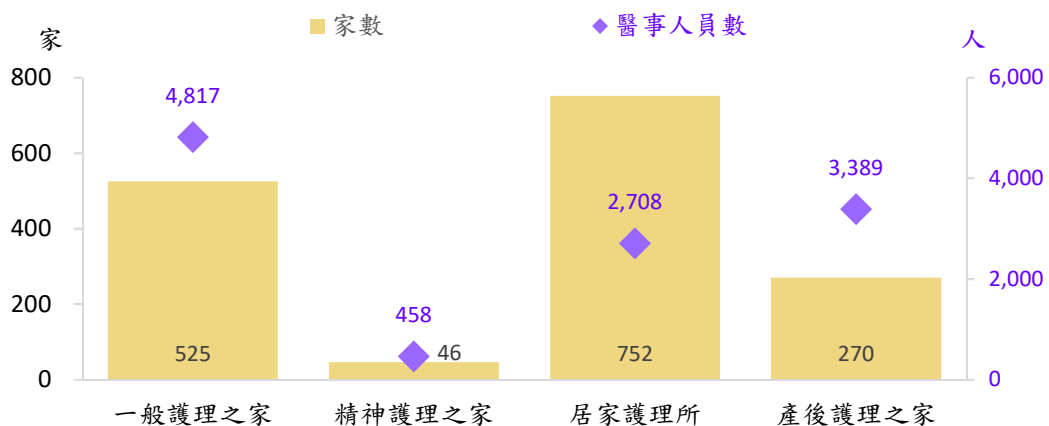

附註：居家護理所包含附設居家護理服務之一般護理之家。

(三)111 年底一般護理之家床數較上年減少 3.4%，占床率下降 0.3 個百分點。

111 年底一般護理之家 525 家，較上年減少 17 家(-3.1%)，床數 4 萬 4,941 床，減少 1,587 床(-3.4%)，占床率 85.0%，下降 0.3 個百分點；相較於 101 年，家數增加 78 家(+17.4%)，床數增加 1 萬 4,494 床(+47.6%)，占床率上升 9.6 個百分點。

圖 26、歷年一般護理之家服務量

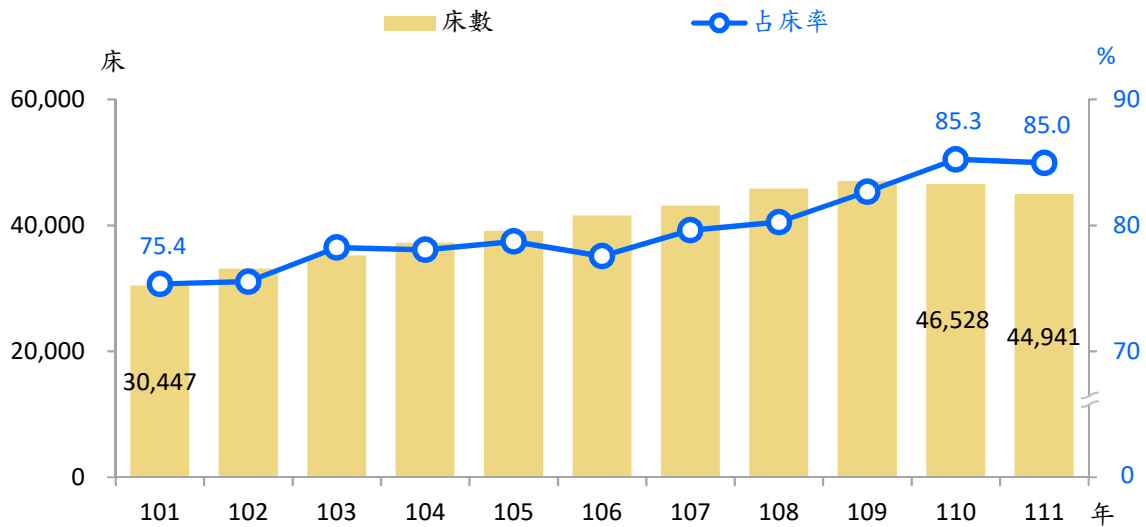

附註：占床率=全年入住入日數 / (床數x365)x100。

(四)精神護理之家床數 10 年間增加逾 9 成，占床率上升 12.9 個百分點。

111 年底精神護理之家 46 家，較上年減少 3 家(-6.1%)，床數 4,818 床，減少 195 床 (-3.9%)，占床率 90.0%，上升 0.5 個百分點；相較於 101 年，家數增加 17 家(+58.6%)，床數增加 2,306 床(+91.8%)，占床率上升 12.9 個百分點。

圖 27、歷年精神護理之家服務量

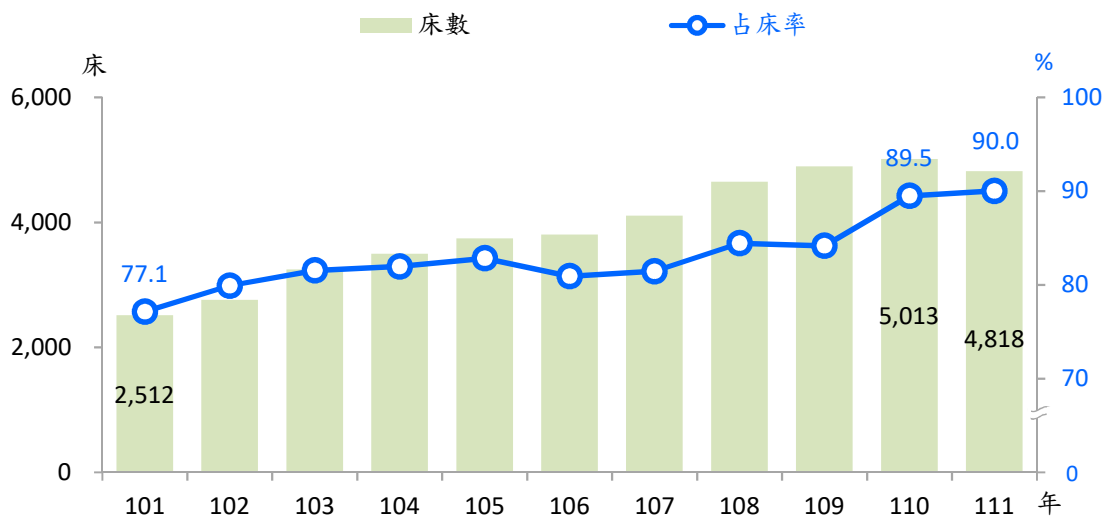

附註：占床率=全年入住入日數 / (床數x365)x100。

(五) 10年間居家護理所家數、訪視人次及新收案人數增幅均逾5成。

111年底居家護理所752家，較上年增加16家(+2.2%)，全年訪視122萬6,033人次，增加2.6%，全年新收案6萬213人，較上年增加3.7%；相較於101年，家數增加51.0%，訪視人次增加60.1%，新收案人數增加50.9%。

圖 28、歷年居家護理所服務量

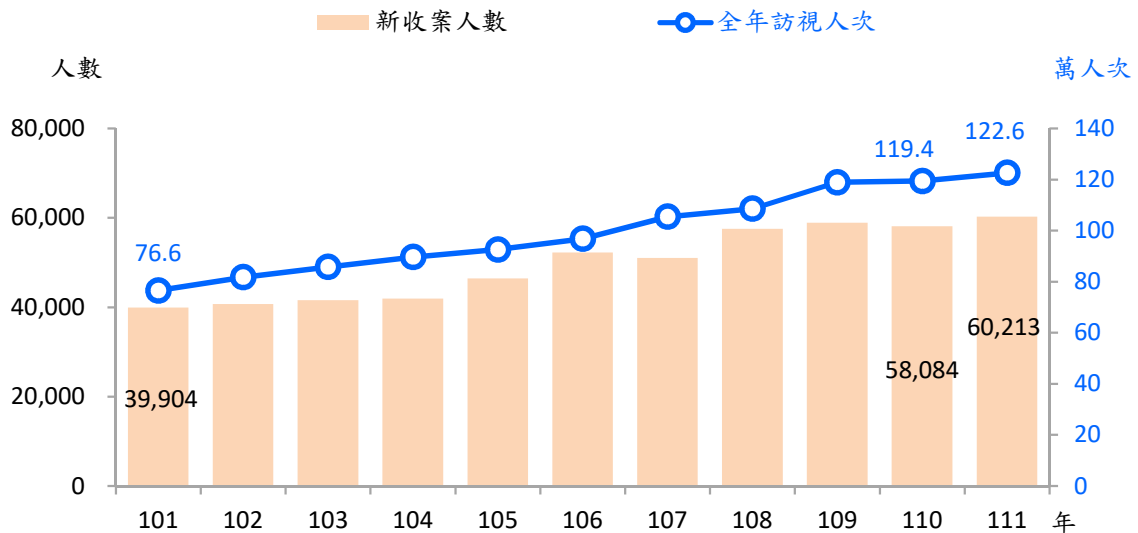

附註：居家護理所包含附設居家護理服務之一般護理之家。

(六) 10年間入住產後護理之家之產婦人數增加1.2倍，平均入住日數增加2.9日。

111年底產後護理之家270家，較上年減少14家(-4.9%)，全年入住產婦5萬8,993人，減少3,550人(-5.7%)，平均每位產婦入住22.6日，增加0.5日；相較於101年，家數增加逾8成，入住產婦人數增加1.2倍，平均入住日數增加2.9日。

圖 29、歷年產後護理之家服務量

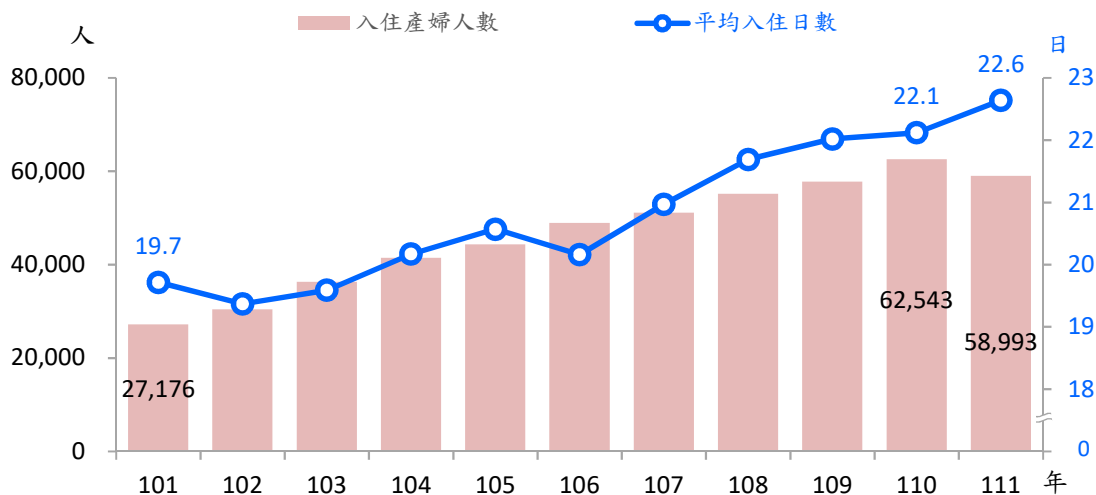

二、精神復健機構服務概況

(一)5年間精神復健機構家數成長22.3%，執業醫事人員增加30.6%。

精神復健機構服務對象為經專科醫師診斷需精神復健之病人。111年底精神復健機構258家，較上年增加16家(+6.6%)，執業醫事人員542人，增加36人(+7.1%)；相較於106年，家數增加22.3%，執業醫事人員增加30.6%。

圖 30、歷年精神復健機構家數及醫事人員數

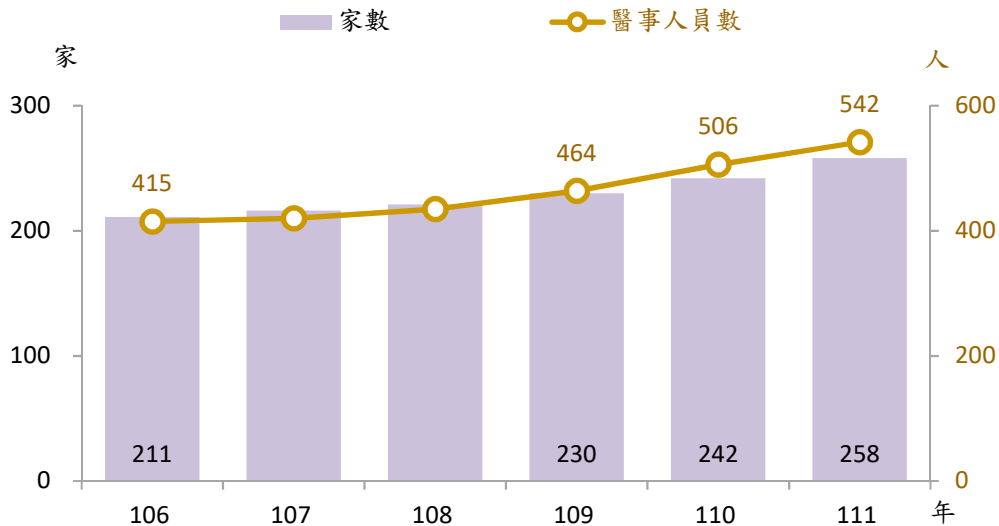

(二)111年底精神復健機構以住宿型機構家數較多，占66.3%。

按型態別觀察，111年底住宿型精神復健機構171家，占66.3%，僅提供日間服務之日間型精神復健機構87家，占33.7%；執業於住宿型機構之醫事人員330人，日間型機構212人。

圖 31、111年底精神復健機構家數及醫事人員數

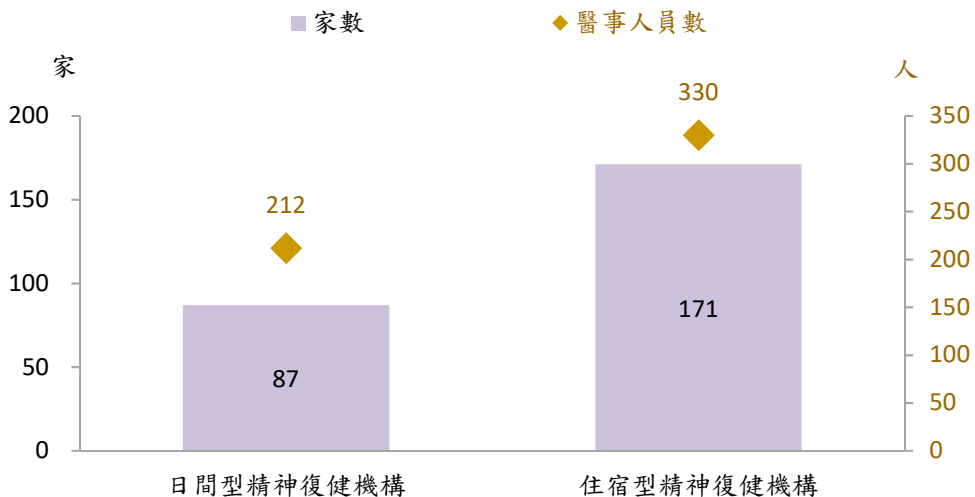

(三)111年底日間型精神復健機構可收治服務人數較上年增加12.2%，收治率下降0.1個百分點。

111年底日間型精神復健機構87家，較上年增加11家(+14.5%)，可收治服務人數4,003人，增加435人(+12.2%)，收治率71.3%，下降0.1個百分點；相較於106年，家數增加29.9%，可收治服務人數增加26.0%，收治率則下降7.2個百分點。

圖 32、歷年日間型精神復健機構服務量

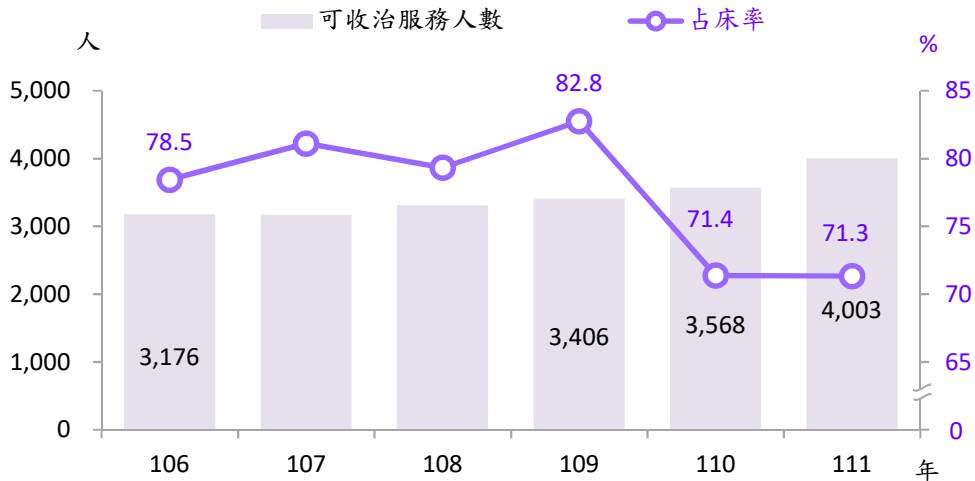

附註：收治率=全年服務人日數 / (可收治服務人數×270)×100。

(四)111年底住宿型精神復健機構可收治服務人數較上年增加3.5%，占床率下降0.4個百分點。

111年底住宿型精神復健機構171家，較上年增加5家(+3.0%)，可收治服務人數7,277人，增加243人(+3.5%)，占床率81.6%，下降0.4個百分點；相較於106年，家數增加18.8%，可收治服務人數增加19.6%，占床率上升4.2個百分點。

圖 33、歷年住宿型精神復健機構服務量

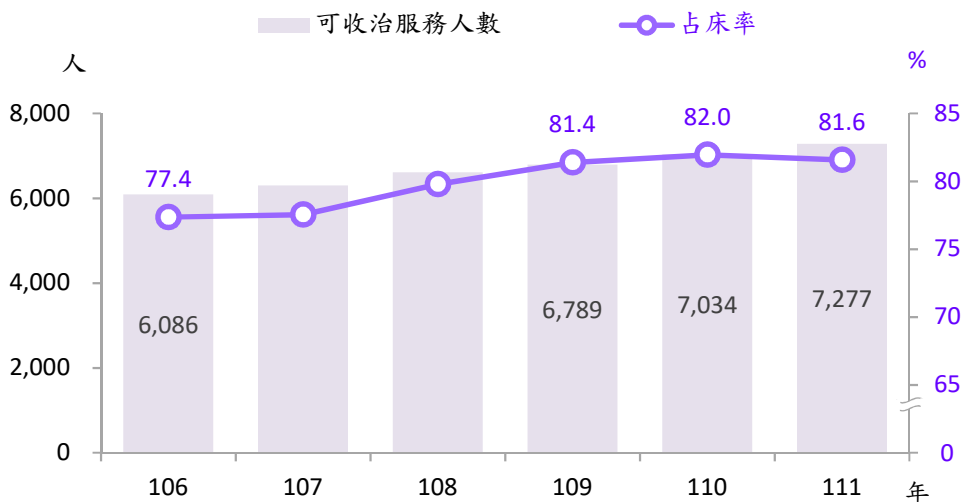

附註：占床率=全年入住人日數 / (床數×365)×100。

貳、統計表

Statistical Table

一、歷年醫療院所概況

I. Hospitals and Clinics

表 1 歷年醫療院所家數—按權屬別分

單位：家

年 底 別 End of Year	醫院家數 No. of Hospitals	公 立 醫 院 Public Hospitals						
		部立及直轄 市立醫院 MOHW & Municipality Hospitals	縣 市 立 醫 院 County & City Hospitals	公立醫學院 校附設醫院 Public Medical College Hospitals	軍方醫院 (民眾診療) Civilian Clinics of Military Hospitals	榮民醫院 Veterans General Hospitals	公立機關 (構)附設 醫院 Hospitals Affiliated with Public Agency	公立中醫 醫院 Public Chinese Medicine Hospitals
民國92年 2003	594	46	6	3	20	15	1	2
民國93年 2004	590	45	5	4	17	15	2	2
民國94年 2005	556	39	4	5	14	15	2	1
民國95年 2006	547	39	4	5	14	15	2	1
民國96年 2007	530	39	4	5	14	15	2	1
民國97年 2008	515	38	4	6	14	15	2	1
民國98年 2009	514	38	4	6	14	15	2	1
民國99年 2010	508	39	4	7	14	15	2	1
民國100年 2011	507	38	3	9	14	15	2	1
民國101年 2012	502	38	3	9	14	15	2	1
民國102年 2013	495	37	3	9	14	15	2	1
民國103年 2014	497	36	3	10	14	15	2	1
民國104年 2015	494	36	3	10	14	15	2	1
民國105年 2016	490	36	3	10	14	15	2	1
民國106年 2017	483	36	2	10	14	15	2	1
民國107年 2018	483	36	2	11	14	15	2	1
民國108年 2019	480	36	2	12	14	15	2	1
民國109年 2020	479	36	2	12	14	15	2	1
民國110年 2021	478	36	2	11	14	15	2	1
民國111年 2022	480	36	2	11	14	16	2	1

附註：96年起增設醫療社團法人醫院。

Table 1 Number of Hospitals and Clinics by Ownership, 2003-2022

Unit: Institution

非公立醫院 Non-Public Hospitals								診所 Clinics		
醫療財團 法人醫院 Hospitals Affiliated with Medical Care Foundation	醫療社團 法人醫院 Hospitals Affiliated with Medical Care Corporation	宗教財團 法人附設 醫院 Religiously Affiliated Hospitals	私立醫學 院校附設 醫院 Private Medical College Hospitals	公益法人 所設醫院 Hospitals set up by Charitable Corporation	私立西醫 醫院 Private Western Medicine Hospitals	私立牙醫 醫院 Private Dental Hospitals	私立中醫 醫院 Private Chinese Medicine Hospitals	合計 Total	公立 診所 Public Clinics	非公立 診所 Non-Public Clinics
50	-	11	9	14	383	-	34	18,183	480	17,703
52	-	11	9	14	382	-	32	18,650	481	18,169
55	-	11	9	13	364	-	24	18,877	473	18,404
58	-	11	9	13	353	-	23	19,135	468	18,667
57	8	11	9	13	330	-	22	19,370	461	18,909
57	20	11	12	12	302	-	21	19,659	461	19,198
60	26	10	14	12	295	-	17	19,792	461	19,331
59	28	10	15	11	288	-	15	20,183	461	19,722
61	33	10	14	12	280	-	15	20,628	454	20,174
62	37	9	13	12	274	-	13	20,935	447	20,488
63	39	7	14	12	267	-	12	21,218	444	20,774
65	39	7	16	12	267	-	10	21,544	446	21,098
68	43	6	16	12	261	-	7	21,683	443	21,240
70	48	6	17	11	253	-	4	21,894	440	21,454
70	52	6	18	11	242	-	4	22,129	436	21,693
69	53	5	19	11	241	-	4	22,333	429	21,904
75	56	3	19	11	231	-	3	22,512	428	22,084
77	57	3	19	11	227	-	3	22,653	426	22,227
77	57	3	18	10	228	1	3	22,800	423	22,377
79	56	3	18	10	229	1	2	23,098	421	22,677

Remark: Hospitals Affiliated with Medical Care Corporation had been added since 2007.

表 2 歷年醫療院所家數 — 按型態別分

單位：家

年 底 別 End of Year	醫療院所 家數 Hospitals & Clinics	西醫醫院 Western Medicine Hospitals					
		合計 Total	綜合醫院 General Hospitals	醫院 Hospitals	專科醫院 Speciality Hospitals	精神科 醫院 Psychiatric Hospitals	精神科 教學醫院 Psychiatric Teaching Hospitals
民國92年 2003	18,777	558	177	334	7	31	-
民國93年 2004	19,240	556	174	333	8	32	-
民國94年 2005	19,433	531	171	315	6	32	-
民國95年 2006	19,682	523	170	307	6	33	-
民國96年 2007	19,900	507	168	290	6	35	1
民國97年 2008	20,174	493	165	278	6	36	1
民國98年 2009	20,306	496	162	280	5	39	1
民國99年 2010	20,691	492	159	277	5	40	1
民國100年 2011	21,135	491	156	279	5	41	1
民國101年 2012	21,437	488	147	283	5	42	1
民國102年 2013	21,713	482	148	276	5	42	1
民國103年 2014	22,041	486	150	277	5	43	1
民國104年 2015	22,177	486	151	276	5	43	1
民國105年 2016	22,384	485	150	276	5	43	1
民國106年 2017	22,612	478	151	269	4	43	1
民國107年 2018	22,816	478	153	269	4	41	1
民國108年 2019	22,992	476	155	267	4	40	1
民國109年 2020	23,132	475	153	268	3	40	1
民國110年 2021	23,278	473	152	267	3	40	1
民國111年 2022	23,578	475	152	270	3	39	1

附註：102年起停止「中醫綜合醫院」設立。

Table 2 Number of Hospitals and Clinics by Category, 2003-2022

Unit: Institution

慢性醫院 Chronic Hospitals	西醫診所 Western Medicine Clinics	牙醫醫院 Dental Hospitals	牙醫診所 Dental Clinics	中醫醫院 Chinese Medicine Hospitals			中醫診所 Chinese Medicine Clinics
				合計 Total	綜合醫院 General Hospitals	中醫醫院 Chinese Medicine Hospitals	
9	9,565	-	5,889	36	4	32	2,729
9	9,819	-	5,979	34	4	30	2,852
7	9,948	-	6,029	25	3	22	2,900
7	10,064	-	6,065	24	3	21	3,006
7	10,197	-	6,104	23	3	20	3,069
7	10,326	-	6,173	22	3	19	3,160
9	10,361	-	6,214	18	2	16	3,217
10	10,599	-	6,295	16	1	15	3,289
9	10,815	-	6,402	16	1	15	3,411
10	10,997	-	6,476	14	1	13	3,462
10	11,105	-	6,565	13	-	13	3,548
10	11,277	-	6,630	11	-	11	3,637
10	11,313	-	6,665	8	-	8	3,705
10	11,395	-	6,727	5	-	5	3,772
10	11,499	-	6,791	5	-	5	3,839
10	11,580	-	6,836	5	-	5	3,917
9	11,663	-	6,874	4	-	4	3,975
10	11,724	-	6,893	4	-	4	4,036
10	11,835	1	6,922	4	-	4	4,043
10	11,998	1	6,969	4	-	4	4,131

Remark: Establishment of "Chinese Medicine General Hospitals" had been stopped since 2013.

表 3 歷年醫療院所病床數

單位：床

年 底 別 End of Year	院所病床數 Beds in Hospitals & Clinics	醫 院								特許病床 Special Permitted
		一 般 病 床 General Beds							國際 醫療病床 International Medical Beds	
		合 計 Total	急性病床 Acute Beds		慢性病床 Chronic Beds			漢生病 病 床 Hansen's Disease Beds		
			急性一般 病床 Acute General Beds	精神急性 一般病床 Psychiatric Beds	慢性一般 病床 Chronic General Beds	精神慢性 一般病床 Chronic Psychiatric Beds	慢性結 核病床 Chronic T.B. Beds			
民國92年 2003	136,331	90,902	69,545	5,552	4,320	11,048	57	380	-	
民國93年 2004	143,343	94,659	72,300	5,868	4,419	11,644	48	380	-	
民國94年 2005	146,382	95,810	72,411	6,012	4,415	12,544	48	380	-	
民國95年 2006	148,962	96,595	72,932	6,073	4,188	13,054	48	300	-	
民國96年 2007	150,628	97,335	73,337	6,358	4,014	13,278	48	300	-	
民國97年 2008	152,901	97,958	73,426	6,595	3,928	13,661	48	300	-	
民國98年 2009	156,740	98,875	74,132	6,752	3,880	13,763	48	300	-	
民國99年 2010	158,922	99,177	74,140	6,932	3,779	13,978	48	300	-	
民國100年 2011	160,472	99,306	74,082	7,091	4,037	13,748	48	300	-	
民國101年 2012	160,900	99,390	73,876	7,188	4,083	13,895	48	300	-	
民國102年 2013	159,422	98,131	72,692	7,404	3,939	13,808	42	246	3	
民國103年 2014	161,491	97,342	72,303	7,442	3,560	13,794	2	241	3	
民國104年 2015	162,163	97,203	72,255	7,408	3,527	13,810	2	201	3	
民國105年 2016	163,148	97,213	72,635	7,296	3,420	13,673	2	187	3	
民國106年 2017	164,590	97,748	73,191	7,399	3,327	13,661	2	168	3	
民國107年 2018	167,521	98,828	74,195	7,438	3,349	13,676	2	168	3	
民國108年 2019	168,266	98,477	74,207	7,381	3,170	13,549	2	168	3	
民國109年 2020	169,780	99,747	75,448	7,412	3,168	13,549	2	168	3	
民國110年 2021	170,710	100,813	76,387	7,409	3,158	13,689	2	168	3	
民國111年 2022	172,095	101,460	77,248	7,365	3,158	13,519	2	168	3	

附註：1.醫療法93年4月28日修正公布，婦產科診所得依醫療業務需要設置十張以下產科病床，95年僅少數診所增設產科病床。
 2.97年起洗腎治療床名稱改為血液透析床。
 3.98年起癩病病床名稱改為漢生病病床，並增設精神科加護病床。
 4.102年起停止慢性結核病床及急性結核病床設置；增設國際醫療病床、燒傷加護病床、隔離病床(普通、正壓及負壓)、骨髓移植病床及性侵害犯罪加害人強制治療病床；呼吸照護病床名稱改為慢性呼吸照護病床，呼吸照護中心名稱改為亞急性呼吸照護病床。
 5.105年起增設急性後期照護病床及整合醫學急診後送病床。
 6.110年起增設戒護病床。

Table 3 Beds in Hospitals and Clinics, 2003-2022

Unit: Bed

Hospitals								
特殊病床 Special Beds								
合計 Total	加護病床 Intensive Care Beds	燒傷病床 Burn Care Beds	燒傷加護 病床 Burn Intensive Care Beds	嬰兒病床 Infant Care Beds	急診觀察床 Emergency Observation Beds	安寧病床 Palliative Care Beds	慢性呼吸 照護病床 Chronic Respiratory Care Beds	亞急性呼吸 照護病床 Subacute Respiratory Care Beds
30,796	6,526	358	-	1,823	3,891	253	4,393	-
33,008	6,955	371	-	1,776	4,148	284	5,637	-
33,738	6,996	361	-	1,773	4,235	353	6,218	-
34,557	7,162	357	-	1,815	4,160	395	6,615	-
34,441	7,151	346	-	1,852	4,146	448	6,486	-
35,062	7,226	333	-	1,875	4,304	502	6,300	591
35,841	7,310	333	-	1,805	4,408	532	6,694	713
36,224	7,361	343	-	1,774	4,485	594	6,796	799
36,125	7,356	339	-	1,656	4,472	629	6,801	836
35,612	7,203	307	-	1,538	4,261	678	6,588	924
36,063	7,074	245	59	1,480	4,102	689	6,318	969
36,173	7,004	206	73	1,470	4,050	700	6,173	975
36,129	7,005	224	84	1,490	3,814	700	6,000	953
36,283	7,031	184	104	1,497	3,677	764	5,807	949
36,383	7,020	143	137	1,514	3,698	822	5,618	920
36,665	7,115	138	145	1,533	3,690	829	5,572	888
36,777	7,090	137	145	1,529	3,680	873	5,459	877
37,279	7,209	135	149	1,539	3,727	892	5,283	875
37,626	7,347	143	147	1,561	3,756	906	5,074	829
37,978	7,447	143	147	1,564	3,833	904	4,958	801

Remarks: 1. Amendment to the Medical Care Act was promulgated on April 28, 2004, allowing Obstetrics and Gynecology Clinics to set up no more than ten maternity beds, according to medical practice necessity. Only a small number of clinics set up obstetric beds in 2006.

2. Kidney Dialysis bed has been renamed as Hemodialysis bed since 2008.

3. Psychiatric Intensive Care bed had been set up and Leprosy bed had been renamed as Hansen's Disease bed since 2009.

4. Allocation of Chronic TB & Acute TB bed has been stopped and beds for International Medical, Burn Intensive Care, Isolation(General, Positive-pressure & Negative-pressure), Bone Marrow Transplantation, & Sex Offender Treatment have been set up since 2013. Respirational care bed & Respiratory care center bed have been renamed as Chronic Respiratory care bed & Subacute Respiratory care bed respectively since 2013.

5. Post-acute care beds and Hospitalist Ward beds have been available since 2016.

6. Inmate Medical Care Beds has been available since 2021.

表 3 歷年醫療院所病床數(續)

單位：床

年 底 別 End of Year	醫 院										
	特 殊 病 床										
	急性結核 病床 Acute T.B. Beds	精神科 加護病床 Psychiatric Intensive Care Beds	普通隔 離病床 General Isolation Beds	正壓隔 離病床 Positive- pressure Isolation Beds	負壓隔 離病床 Negative- pressure Isolation Beds	骨髓移植 病床 Bone Marrow Transplan- tation Beds	性侵害犯 罪加害人 強制治療 病床 Sex Offender Treatment Beds	急性後 期照護 病床 Post-acute Care Beds	整合醫學 急診後送 病床 Hospitalist Ward Beds (Integrative Medicine)	戒護病 床 Inmate Medical Care Beds	手術恢 復床 Ether Beds
民國92年 2003	75	-	-	-	-	-	-	-	-	-	1,211
民國93年 2004	90	-	-	-	-	-	-	-	-	-	1,237
民國94年 2005	146	-	-	-	-	-	-	-	-	-	1,249
民國95年 2006	156	-	-	-	-	-	-	-	-	-	1,276
民國96年 2007	144	-	-	-	-	-	-	-	-	-	1,298
民國97年 2008	109	-	-	-	-	-	-	-	-	-	1,312
民國98年 2009	109	4	-	-	-	-	-	-	-	-	1,346
民國99年 2010	111	62	-	-	-	-	-	-	-	-	1,342
民國100年 2011	113	66	-	-	-	-	-	-	-	-	1,366
民國101年 2012	113	66	-	-	-	-	-	-	-	-	1,335
民國102年 2013	20	78	333	136	800	36	-	-	-	-	1,318
民國103年 2014	10	81	385	153	1,083	47	-	-	-	-	1,331
民國104年 2015	-	89	418	154	1,042	60	-	-	-	-	1,380
民國105年 2016	-	89	427	158	1,071	65	-	-	81	-	1,441
民國106年 2017	-	89	424	157	1,098	66	-	11	116	-	1,476
民國107年 2018	-	91	436	157	1,105	66	-	43	206	-	1,502
民國108年 2019	-	99	470	148	1,037	69	-	43	301	-	1,537
民國109年 2020	-	142	508	150	1,081	99	-	61	386	-	1,584
民國110年 2021	-	142	529	147	1,116	99	-	70	434	41	1,617
民國111年 2022	-	187	539	160	1,128	107	-	70	474	41	1,642

Table 3 Beds in Hospitals and Clinics, 2003-2022 (Cont.)

Unit: Bed

Hospitals				診所 Clinics						每萬人口 病床數 Beds in Hospitals & Clinics per 10,000 Population
Special Beds				合計 Total	觀察床 Observation Beds	嬰兒床 Nursery Bassinets	血液 透析床 Hemodialysis Beds	腹膜 透析床 Peritoneal Dialysis Beds	產科病床 Maternity Beds	
嬰兒床 Nursery Bassinets	血液 透析床 Hemodialysis Beds	腹膜 透析床 Peritoneal Dialysis Beds	其他 Others							
4,736	6,953	-	577	14,633	10,051	1,376	3,206	-	-	60.31
4,564	7,233	-	713	15,676	10,707	1,407	3,562	-	-	63.18
4,147	7,420	-	840	16,834	10,923	1,566	4,345	-	-	64.29
4,090	7,747	-	784	17,810	11,261	1,629	4,870	-	50	65.12
3,872	7,990	-	708	18,852	11,466	1,739	5,438	-	209	65.61
3,692	8,126	-	692	19,881	11,905	1,819	5,872	-	285	66.37
3,523	8,259	-	805	22,024	13,116	1,948	6,539	-	421	67.79
3,370	8,459	-	728	23,521	14,147	1,951	6,942	-	481	68.61
3,146	8,642	-	703	25,041	15,080	2,008	7,340	-	613	69.09
2,998	8,935	-	666	25,898	15,598	2,012	7,591	-	697	69.01
2,850	9,012	10	534	25,225	14,545	1,969	7,963	4	744	68.21
2,792	9,082	19	539	27,973	16,828	2,010	8,315	4	816	68.91
2,752	9,372	22	570	28,828	17,295	2,003	8,616	4	910	69.03
2,698	9,545	22	673	29,649	17,861	1,893	8,935	4	956	69.31
2,635	9,738	22	679	30,456	18,071	1,868	9,516	5	996	69.83
2,579	9,879	22	669	32,025	19,174	1,905	9,904	4	1,038	71.02
2,549	10,033	25	676	33,009	19,504	1,894	10,548	4	1,059	71.29
2,590	10,198	24	647	32,751	18,876	1,863	10,964	4	1,044	72.06
2,601	10,387	23	657	32,268	18,042	1,748	11,483	4	991	73.03
2,613	10,534	22	664	32,654	18,027	1,743	11,902	4	978	73.97

表 4 歷年醫療院所每萬人口病床數

單位：床

年 底 別 End of Year	院所 病床數 Beds in Hospitals & Clinics	醫 院								國際 醫療病床 International Medical Beds
		一 般 病 床 General Beds							特許病床 Special Permitted	
		合 計 Total	急性病床 Acute Beds		慢 性 病 床 Chronic Beds			漢生病 床 Hansen's Disease Beds		
			急性一般 病床 Acute General Beds	精神急性 一般病床 Acute Psychiatric Beds	慢性一般 病床 Chronic General Beds	精神慢性 一般病床 Chronic Psychiatric Beds	慢性結 核病床 Chronic T.B. Beds			
民國92年 2003	60.31	40.21	30.77	2.46	1.91	4.89	0.03		0.17	-
民國93年 2004	63.18	41.72	31.87	2.59	1.95	5.13	0.02	0.17	-	
民國94年 2005	64.29	42.08	31.80	2.64	1.94	5.51	0.02	0.17	-	
民國95年 2006	65.12	42.22	31.88	2.65	1.83	5.71	0.02	0.13	-	
民國96年 2007	65.61	42.40	31.94	2.77	1.75	5.78	0.02	0.13	-	
民國97年 2008	66.37	42.52	31.87	2.86	1.71	5.93	0.02	0.13	-	
民國98年 2009	67.79	42.77	32.06	2.92	1.68	5.95	0.02	0.13	-	
民國99年 2010	68.61	42.82	32.01	2.99	1.63	6.03	0.02	0.13	-	
民國100年 2011	69.09	42.76	31.90	3.05	1.74	5.92	0.02	0.13	-	
民國101年 2012	69.01	42.63	31.68	3.08	1.75	5.96	0.02	0.13	-	
民國102年 2013	68.21	41.98	31.10	3.17	1.69	5.91	0.02	0.11	0.00	
民國103年 2014	68.91	41.54	30.85	3.18	1.52	5.89	0.00	0.10	0.00	
民國104年 2015	69.03	41.38	30.76	3.15	1.50	5.88	0.00	0.09	0.00	
民國105年 2016	69.31	41.30	30.86	3.10	1.45	5.81	0.00	0.08	0.00	
民國106年 2017	69.83	41.47	31.05	3.14	1.41	5.80	0.00	0.07	0.00	
民國107年 2018	71.02	41.90	31.45	3.15	1.42	5.80	0.00	0.07	0.00	
民國108年 2019	71.29	41.72	31.44	3.13	1.34	5.74	0.00	0.07	0.00	
民國109年 2020	72.06	42.34	32.02	3.15	1.34	5.75	0.00	0.07	0.00	
民國110年 2021	73.03	43.13	32.68	3.17	1.35	5.86	0.00	0.07	0.00	
民國111年 2022	73.97	43.61	33.20	3.17	1.36	5.81	0.00	0.07	0.00	

附註：1.醫療法93年4月28日修正公布，婦產科診所得依醫療業務需要設置十張以下產科病床，95年僅少數診所增設產科病床。

2.97年起洗腎治療床名稱改為血液透析床。

3.98年起癩病病床名稱改為漢生病病床，並增設精神科加護病床。

4.102年起停止慢性結核病床及急性結核病床設置；增設國際醫療病床、燒傷加護病床、隔離病床(普通、正壓及負壓)、骨髓移植病床及性侵害犯罪加害人強制治療病床；呼吸照護病床名稱改為慢性呼吸照護病床，呼吸照護中心名稱改為亞急性呼吸照護病床。

5.105年起增設急性後期照護病床及整合醫學急診後送病床。

6.110年起增設戒護病床。

Table 4 Beds in Hospitals and Clinics per 10,000 Population, 2003-2022

Unit: Bed

Hospitals								
特殊病床 Special Beds								
合計 Total	加護病床 Intensive Care Beds	燒傷病床 Burn Care Beds	燒傷 加護病床 Burn Intensive Care Beds	嬰兒病床 Infant Care Beds	急診觀察床 Emergency Observation Beds	安寧病床 Palliative Care Beds	慢性呼吸 照護病床 Chronic Respiratory Care Beds	亞急性呼吸 照護病床 Subacute Respiratory Care Beds
13.62	2.89	0.16	-	0.81	1.72	0.11	1.94	-
14.55	3.07	0.16	-	0.78	1.83	0.13	2.48	-
14.82	3.07	0.16	-	0.78	1.86	0.16	2.73	-
15.11	3.13	0.16	-	0.79	1.82	0.17	2.89	-
15.00	3.11	0.15	-	0.81	1.81	0.20	2.83	-
15.22	3.14	0.14	-	0.81	1.87	0.22	2.73	0.26
15.50	3.16	0.14	-	0.78	1.91	0.23	2.90	0.31
15.64	3.18	0.15	-	0.77	1.94	0.26	2.93	0.34
15.55	3.17	0.15	-	0.71	1.93	0.27	2.93	0.36
15.27	3.09	0.13	-	0.66	1.83	0.29	2.83	0.40
15.43	3.03	0.10	0.03	0.63	1.75	0.29	2.70	0.41
15.44	2.99	0.09	0.03	0.63	1.73	0.30	2.63	0.42
15.38	2.98	0.10	0.04	0.63	1.62	0.30	2.55	0.41
15.41	2.99	0.08	0.04	0.64	1.56	0.32	2.47	0.40
15.44	2.98	0.06	0.06	0.64	1.57	0.35	2.38	0.39
15.54	3.02	0.06	0.06	0.65	1.56	0.35	2.36	0.38
15.58	3.00	0.06	0.06	0.65	1.56	0.37	2.31	0.37
15.82	3.06	0.06	0.06	0.65	1.58	0.38	2.24	0.37
16.10	3.14	0.06	0.06	0.67	1.61	0.39	2.17	0.35
16.32	3.20	0.06	0.06	0.67	1.65	0.39	2.13	0.34

Remarks: 1. Amendment to the Medical Care Act was promulgated on April 28, 2004, allowing Obstetrics and Gynecology Clinics to set up no more than ten maternity beds, according to medical practice necessity. Only a small number of clinics set up obstetric beds in 2006.

2. Kidney Dialysis bed has been renamed as Hemodialysis bed since 2008.

3. Psychiatric Intensive Care bed had been set up and Leoprosoy bed had been renamed as Hansen's Disease bed since 2009 .

4. Allocation of Chronic TB & Acute TB bed has been stopped and beds for International Medical, Burn Intensive Care, Isolation(General, Positive-pressure & Negative-pressure), Bone Marrow Transplantation, & Sex Offender Treatment have been set up since 2013. Respirational care bed & Respiratory care center bed have been renamed as Chronic Respiratory care bed & Subacute Respiratory care bed respectively since 2013.

5. Post-acute care beds and Hospitalist Ward beds have been available since 2016.

6. Inmate Medical Care Beds has been available since 2021.

表 4 歷年醫療院所每萬人口病床數 (續)

單位：床

年 底 別 End of Year		醫 院												
		特 殊 病 床												
		急性結核 病床 Acute T.B.	精神科加 護病床 Psychiatric Intensive Care Beds	普通隔 離病床 General Isolation Beds	正壓隔 離病床 Positive- pressure Isolation Beds	負壓隔離 病床 Negative- pressure Isolation Beds	骨髓移植 病床 Bone Marrow Transplanta- tion Beds	性侵害犯 罪加害人 強制治療 病床 Sex Offender Treatment Beds	急性後期 照護病床 Post-acute Care Beds	整合醫學 急診後送 病床 Hospitalist Ward Beds (Integrative Medicine)	戒護病床 Inmate Medical Care Beds			
民國92年	2003	0.03	-	-	-	-	-	-	-	-	-	-	-	-
民國93年	2004	0.04	-	-	-	-	-	-	-	-	-	-	-	-
民國94年	2005	0.06	-	-	-	-	-	-	-	-	-	-	-	-
民國95年	2006	0.07	-	-	-	-	-	-	-	-	-	-	-	-
民國96年	2007	0.06	-	-	-	-	-	-	-	-	-	-	-	-
民國97年	2008	0.05	-	-	-	-	-	-	-	-	-	-	-	-
民國98年	2009	0.05	-	-	-	-	-	-	-	-	-	-	-	-
民國99年	2010	0.05	0.03	-	-	-	-	-	-	-	-	-	-	-
民國100年	2011	0.05	0.03	-	-	-	-	-	-	-	-	-	-	-
民國101年	2012	0.05	0.03	-	-	-	-	-	-	-	-	-	-	-
民國102年	2013	0.01	0.03	0.14	0.06	0.34	0.02	-	-	-	-	-	-	-
民國103年	2014	0.00	0.03	0.16	0.07	0.46	0.02	-	-	-	-	-	-	-
民國104年	2015	-	0.04	0.18	0.07	0.44	0.03	-	-	-	-	-	-	-
民國105年	2016	-	0.04	0.18	0.07	0.45	0.03	-	-	0.03	-	-	-	-
民國106年	2017	-	0.04	0.18	0.07	0.47	0.03	-	0.00	0.05	-	-	-	-
民國107年	2018	-	0.04	0.18	0.07	0.47	0.03	-	0.02	0.09	-	-	-	-
民國108年	2019	-	0.04	0.20	0.06	0.44	0.03	-	0.02	0.13	-	-	-	-
民國109年	2020	-	0.06	0.22	0.06	0.46	0.04	-	0.03	0.16	-	-	-	-
民國110年	2021	-	0.06	0.23	0.06	0.48	0.04	-	0.03	0.19	0.02	-	-	-
民國111年	2022	-	0.08	0.23	0.07	0.48	0.05	-	0.03	0.20	0.02	-	-	-

Table 4 Beds in Hospitals and Clinics per 10,000 Population, 2003-2022 (Cont.)

Unit: Bed

Hospitals					診所 Clinics					
Special Beds					合計 Total	觀察床 Observation Beds	嬰兒床 Nursery Bassinets	血液 透析床 Hemodialysis Beds	腹膜 透析床 Peritoneal Dialysis Beds	產科 病床 Maternity Beds
手術 恢復床 Ether Beds	嬰兒床 Nursery Bassinets	血液 透析床 Hemodialysis Beds	腹膜 透析床 Peritoneal Dialysis Beds	其他 Others						
0.54	2.10	3.08	-	0.26	6.47	4.45	0.61	1.42	-	-
0.55	2.01	3.19	-	0.31	6.91	4.72	0.62	1.57	-	-
0.55	1.82	3.26	-	0.37	7.39	4.80	0.69	1.91	-	-
0.56	1.79	3.39	-	0.34	7.79	4.92	0.71	2.13	-	0.02
0.57	1.69	3.48	-	0.31	8.21	4.99	0.76	2.37	-	0.09
0.57	1.60	3.53	-	0.30	8.63	5.17	0.79	2.55	-	0.12
0.58	1.52	3.57	-	0.35	9.53	5.67	0.84	2.83	-	0.18
0.58	1.45	3.65	-	0.31	10.15	6.11	0.84	3.00	-	0.21
0.59	1.35	3.72	-	0.30	10.78	6.49	0.86	3.16	-	0.26
0.57	1.29	3.83	-	0.29	11.11	6.69	0.86	3.26	-	0.30
0.56	1.22	3.86	0.00	0.23	10.79	6.22	0.84	3.41	0.00	0.32
0.57	1.19	3.88	0.01	0.23	11.94	7.18	0.86	3.55	0.00	0.35
0.59	1.17	3.99	0.01	0.24	12.27	7.36	0.85	3.67	0.00	0.39
0.61	1.15	4.05	0.01	0.29	12.60	7.59	0.80	3.80	0.00	0.41
0.63	1.12	4.13	0.01	0.29	12.92	7.67	0.79	4.04	0.00	0.42
0.64	1.09	4.19	0.01	0.28	13.58	8.13	0.81	4.20	0.00	0.44
0.65	1.08	4.25	0.01	0.29	13.99	8.26	0.80	4.47	0.00	0.45
0.67	1.10	4.33	0.01	0.27	13.90	8.01	0.79	4.65	0.00	0.44
0.69	1.11	4.44	0.01	0.28	13.80	7.72	0.75	4.91	0.00	0.42
0.71	1.12	4.53	0.01	0.29	14.04	7.75	0.75	5.12	0.00	0.42

表 5 歷年醫療院所執業醫事人員數

單位：人

年 底 別 End of Year	年底人口數 Population (End of Year)	執 業 醫 事 人 員 數			
		合 計 Total	西 醫 師 Western Medicine Physicians	中 醫 師 Doctors of Chinese Medicine	牙 醫 師 Dentists
民國92年 2003	22,604,550	157,388	32,365	4,247	9,551
民國93年 2004	22,689,122	165,177	33,329	4,570	9,868
民國94年 2005	22,770,383	170,810	34,061	4,596	10,140
民國95年 2006	22,876,527	176,257	34,864	4,727	10,412
民國96年 2007	22,958,360	182,601	35,815	4,848	10,740
民國97年 2008	23,037,031	190,102	37,099	5,099	11,093
民國98年 2009	23,119,772	198,056	37,841	5,277	11,351
民國99年 2010	23,162,123	204,745	38,849	5,341	11,656
民國100年 2011	23,224,912	211,339	39,960	5,556	11,992
民國101年 2012	23,315,822	217,781	40,897	5,729	12,391
民國102年 2013	23,373,517	223,511	41,924	5,970	12,794
民國103年 2014	23,433,753	227,947	42,920	6,146	13,178
民國104年 2015	23,492,074	234,815	43,961	6,288	13,502
民國105年 2016	23,539,816	242,089	44,803	6,431	13,912
民國106年 2017	23,571,227	251,041	46,311	6,685	14,379
民國107年 2018	23,588,932	257,561	47,426	6,873	14,717
民國108年 2019	23,603,121	265,772	49,493	7,094	15,127
民國109年 2020	23,561,236	273,145	50,999	7,300	15,429
民國110年 2021	23,375,314	278,877	52,124	7,467	15,741
民國111年 2022	23,264,640	283,107	53,014	7,670	15,996

附註：1. 92年起鑲牙生歸類入其他醫事機構。

2. 94年新增助產師、臨床心理師、諮商心理師及呼吸治療師。

3. 98年起新增語言治療師、聽力師、牙體技術師及牙體技術生。

4. 106年起新增驗光師及驗光生。

Table 5 Registered Health Professionals in Hospitals and Clinics, 2003-2022

Unit: Person

Registered Health Professionals						
藥師 Pharmacists	藥劑生 Assistant Pharmacists	醫事檢驗師 Medical Laboratory Scientists	醫事檢驗生 Medical Laboratory Technicians	醫事放射師 Medical Radiation Technologists	醫事放射士 Medical Radiation Technicians	護理師 Registered Professional Nurses
9,564	2,335	5,728	228	3,180	187	57,786
9,810	2,280	5,756	217	3,336	178	63,265
10,065	2,225	5,971	181	3,533	159	68,295
10,494	2,310	6,072	173	3,704	155	73,552
10,972	2,336	6,256	152	3,887	125	77,827
11,573	2,387	6,476	139	4,111	122	82,403
12,011	2,387	6,758	151	4,317	117	87,361
12,465	2,348	6,910	126	4,575	103	91,724
12,895	2,324	7,104	118	4,799	101	95,529
13,295	2,299	7,265	115	5,027	90	99,801
13,554	2,283	7,499	105	5,242	72	103,277
13,793	2,248	7,616	100	5,519	68	106,702
13,853	2,182	7,714	94	5,715	64	111,526
14,302	2,134	7,861	94	5,940	58	116,440
14,695	2,098	8,000	93	6,196	56	122,063
14,823	2,060	8,138	86	6,411	54	125,746
15,126	2,020	8,370	83	6,633	44	130,371
15,474	1,958	8,598	75	6,873	35	134,587
15,479	1,888	8,714	76	7,085	33	138,190
15,438	1,836	8,750	72	7,243	35	140,514

Remarks: 1. Registered Professional Midwife, Clinical Psychologist, Counseling Psychologist and Respiratory Therapist had been added since 2005.

2. Speech Therapists, Audiologist, Dental Technologist and Dental Technician had been added since 2009.

3. Optician and Optometric Technician had been added since 2017.

表 5 歷年醫療院所執業醫事人員數(續)

單位：人

年 底 別 End of Year	執 業 醫 事 人 員 數							
	護 士 Registered Nurses	助 產 師 Registered Professional Midwives	助 產 士 Midwives	鑲 牙 生 Dental Technology Assistants	營 養 師 Dietitians	物 理 治 療 師 Physio- therapists	物 理 治 療 生 Physiotherapy Technicians	職 能 治 療 師 Occupational Therapists
民國92年 2003	26,706	-	271	-	833	2,106	1,160	1,012
民國93年 2004	26,701	-	260	-	903	2,196	1,239	1,118
民國94年 2005	24,152	-	219	-	968	2,297	1,321	1,220
民國95年 2006	21,802	1	211	-	1,034	2,395	1,378	1,286
民國96年 2007	21,012	2	198	-	1,116	2,545	1,484	1,442
民國97年 2008	20,364	2	163	-	1,174	2,690	1,605	1,530
民國98年 2009	20,414	3	140	-	1,239	2,974	1,719	1,660
民國99年 2010	19,363	4	123	-	1,276	3,156	1,864	1,846
民國100年 2011	18,771	4	80	-	1,339	3,461	1,926	2,032
民國101年 2012	18,003	6	69	-	1,440	3,708	1,927	2,173
民國102年 2013	17,067	20	72	-	1,541	4,062	1,866	2,291
民國103年 2014	15,318	31	78	-	1,590	4,329	1,817	2,408
民國104年 2015	14,932	38	75	-	1,663	4,769	1,687	2,494
民國105年 2016	14,345	48	67	-	1,762	5,128	1,650	2,681
民國106年 2017	13,906	58	66	-	1,825	5,442	1,633	2,813
民國107年 2018	13,736	68	70	-	1,908	5,763	1,623	2,976
民國108年 2019	13,219	66	78	-	2,003	5,934	1,657	3,089
民國109年 2020	12,749	69	65	-	2,058	6,275	1,610	3,193
民國110年 2021	12,455	71	63	-	2,104	6,447	1,544	3,222
民國111年 2022	12,122	85	61	-	2,134	6,708	1,520	3,342

Table 5 Registered Health Professionals in Hospitals and Clinics, 2003-2022 (Cont.)

Unit: Person

Registered Health Professionals									
職能 治療生 Occupational Therapy Technicians	臨床 心理師 Clinical Psycho-logists	諮商 心理師 Counseling Psycho- logists	呼吸 治療師 Respiratory Therapists	語言 治療師 Speech Therapists	聽力師 Audiologists	牙體 技術師 Dental Technologists	牙體 技術生 Dental Technicians	驗光師 Opticians	驗光生 Optometric Technicians
129	-	-	-	-	-	-	-	-	-
151	-	-	-	-	-	-	-	-	-
173	336	11	887	-	-	-	-	-	-
172	413	24	1,078	-	-	-	-	-	-
220	452	27	1,145	-	-	-	-	-	-
247	496	34	1,295	-	-	-	-	-	-
292	544	48	1,452	-	-	-	-	-	-
252	594	61	1,576	415	118	-	-	-	-
247	630	80	1,702	468	157	48	16	-	-
245	671	89	1,772	512	175	58	24	-	-
245	755	121	1,819	627	214	67	24	-	-
233	815	147	1,899	651	236	78	27	-	-
217	869	177	1,926	705	249	91	24	-	-
194	961	194	1,966	741	258	99	20	-	-
195	1,022	227	2,020	807	273	111	21	30	16
178	1,088	244	2,060	873	290	122	22	129	77
174	1,120	282	2,097	949	291	139	20	178	115
167	1,209	329	2,139	1,039	306	158	20	254	177
155	1,228	362	2,150	1,145	313	174	19	353	275
140	1,260	404	2,181	1,233	332	203	19	480	315

表 6 歷年醫療院所每萬人口執業醫事人員數

單位：人

年 底 別 End of Year	年底人口數 Population (End of Year)	執 業 醫 事 人 員 數			
		合 計 Total	西 醫 師 Western Medicine Physicians	中 醫 師 Doctors of Chinese Medicine	牙 醫 師 Dentists
民國92年 2003	22,604,550	69.63	14.32	1.88	4.23
民國93年 2004	22,689,122	72.80	14.69	2.01	4.35
民國94年 2005	22,770,383	75.01	14.96	2.02	4.45
民國95年 2006	22,876,527	77.05	15.24	2.07	4.55
民國96年 2007	22,958,360	79.54	15.60	2.11	4.68
民國97年 2008	23,037,031	82.52	16.10	2.21	4.82
民國98年 2009	23,119,772	85.67	16.37	2.28	4.91
民國99年 2010	23,162,123	88.40	16.77	2.31	5.03
民國100年 2011	23,224,912	91.00	17.21	2.39	5.16
民國101年 2012	23,315,822	93.40	17.54	2.46	5.31
民國102年 2013	23,373,517	95.63	17.94	2.55	5.47
民國103年 2014	23,433,753	97.27	18.32	2.62	5.62
民國104年 2015	23,492,074	99.95	18.71	2.68	5.75
民國105年 2016	23,539,816	102.84	19.03	2.73	5.91
民國106年 2017	23,571,227	106.50	19.65	2.84	6.10
民國107年 2018	23,588,932	109.19	20.11	2.91	6.24
民國108年 2019	23,603,121	112.60	20.97	3.01	6.41
民國109年 2020	23,561,236	115.93	21.65	3.10	6.55
民國110年 2021	23,375,314	119.30	22.30	3.19	6.73
民國111年 2022	23,264,640	121.69	22.79	3.30	6.88

附註：1. 92年起鑲牙生歸類入其他醫事機構。
 2. 94年新增助產師、臨床心理師、諮商心理師及呼吸治療師。
 3. 98年起新增語言治療師、聽力師、牙體技術師及牙體技衛生。
 4. 106年起新增驗光師及驗光生。

**Table 6 Registered Health Professionals in Hospitals and Clinics
per 10,000 Population, 2003-2022**

Unit: Person

Registered Health Professionals						
藥師 Pharmacists	藥劑生 Assistant Pharmacists	醫事檢驗師 Medical Laboratory Scientists	醫事檢驗生 Medical Laboratory Technicians	醫事放射師 Medical Radiation Technologists	醫事放射士 Medical Radiation Technicians	護理師 Registered Professional Nurses
4.23	1.03	2.53	0.10	1.41	0.08	25.56
4.32	1.00	2.54	0.10	1.47	0.08	27.88
4.42	0.98	2.62	0.08	1.55	0.07	29.99
4.59	1.01	2.65	0.08	1.62	0.07	32.15
4.78	1.02	2.72	0.07	1.69	0.05	33.90
5.02	1.04	2.81	0.06	1.78	0.05	35.77
5.20	1.03	2.92	0.07	1.87	0.05	37.79
5.38	1.01	2.98	0.05	1.98	0.04	39.60
5.55	1.00	3.06	0.05	2.07	0.04	41.13
5.70	0.99	3.12	0.05	2.16	0.04	42.80
5.80	0.98	3.21	0.04	2.24	0.03	44.19
5.89	0.96	3.25	0.04	2.36	0.03	45.53
5.90	0.93	3.28	0.04	2.43	0.03	47.47
6.08	0.91	3.34	0.04	2.52	0.02	49.47
6.23	0.89	3.39	0.04	2.63	0.02	51.78
6.28	0.87	3.45	0.04	2.72	0.02	53.31
6.41	0.86	3.55	0.04	2.81	0.02	55.23
6.57	0.83	3.65	0.03	2.92	0.01	57.12
6.62	0.81	3.73	0.03	3.03	0.01	59.12
6.64	0.79	3.76	0.03	3.11	0.02	60.40

Remarks: 1. Registered Professional Midwife, Clinical Psychologist, Counseling Psychologist and Respiratory Therapist had been added since 2005.

2. Speech Therapist, Audiologist, Dental Technologist and Dental Technician had been added since 2009.

3. Optician and Optometric Technician had been added since 2017.

表 6 歷年醫療院所每萬人口執業醫事人員數(續)

單位：人

年 底 別 End of Year	執 業 醫 事 人 員 數								
	護 士 Registered Nurses	助 產 師 Registered Professional Midwives	助 產 士 Midwives	鑲 牙 生 Dental Technology Assistants	營 養 師 Dietitians	物 理 治 療 師 Physio- therapists	物 理 治 療 生 Physiotherapy Technicians	職 能 治 療 師 Occupational Therapists	
民國92年	2003	11.81	-	0.12	-	0.37	0.93	0.51	0.45
民國93年	2004	11.77	-	0.11	-	0.40	0.97	0.55	0.49
民國94年	2005	10.61	-	0.10	-	0.43	1.01	0.58	0.54
民國95年	2006	9.53	0.00	0.09	-	0.45	1.05	0.60	0.56
民國96年	2007	9.15	0.00	0.09	-	0.49	1.11	0.65	0.63
民國97年	2008	8.84	0.00	0.07	-	0.51	1.17	0.70	0.66
民國98年	2009	8.83	0.00	0.06	-	0.54	1.29	0.74	0.72
民國99年	2010	8.36	0.00	0.05	-	0.55	1.36	0.80	0.80
民國100年	2011	8.08	0.00	0.03	-	0.58	1.49	0.83	0.87
民國101年	2012	7.72	0.00	0.03	-	0.62	1.59	0.83	0.93
民國102年	2013	7.30	0.01	0.03	-	0.66	1.74	0.80	0.98
民國103年	2014	6.54	0.01	0.03	-	0.68	1.85	0.78	1.03
民國104年	2015	6.36	0.02	0.03	-	0.71	2.03	0.72	1.06
民國105年	2016	6.09	0.02	0.03	-	0.75	2.18	0.70	1.14
民國106年	2017	5.90	0.02	0.03	-	0.77	2.31	0.69	1.19
民國107年	2018	5.82	0.03	0.03	-	0.81	2.44	0.69	1.26
民國108年	2019	5.60	0.03	0.03	-	0.85	2.51	0.70	1.31
民國109年	2020	5.41	0.03	0.03	-	0.87	2.66	0.68	1.36
民國110年	2021	5.33	0.03	0.03	-	0.90	2.76	0.66	1.38
民國111年	2022	5.21	0.04	0.03	-	0.92	2.88	0.65	1.44

**Table 6 Registered Health Professionals in Hospitals and Clinics
per 10,000 Population, 2003-2022 (Cont.)**

Unit: Person

Registered Health Professionals									
職能 治療生 Occupational Therapy Technicians	臨床 心理師 Clinical Psychologists	諮商 心理師 Counseling Psychologists	呼吸 治療師 Respiratory Therapists	語言 治療師 Speech Therapists	聽力師 Audiologists	牙體 技術師 Dental Technologists	牙體 技術生 Dental Technicians	驗光師 Opticians	驗光生 Optometric Technicians
0.06	-	-	-	-	-	-	-	-	-
0.07	-	-	-	-	-	-	-	-	-
0.08	0.15	0.00	0.39	-	-	-	-	-	-
0.08	0.18	0.01	0.47	-	-	-	-	-	-
0.10	0.20	0.01	0.50	-	-	-	-	-	-
0.11	0.22	0.01	0.56	-	-	-	-	-	-
0.13	0.24	0.02	0.63	-	-	-	-	-	-
0.11	0.26	0.03	0.68	0.18	0.05	-	-	-	-
0.11	0.27	0.03	0.73	0.20	0.07	0.02	0.01	-	-
0.11	0.29	0.04	0.76	0.22	0.08	0.02	0.01	-	-
0.10	0.32	0.05	0.78	0.27	0.09	0.03	0.01	-	-
0.10	0.35	0.06	0.81	0.28	0.10	0.03	0.01	-	-
0.09	0.37	0.08	0.82	0.30	0.11	0.04	0.01	-	-
0.08	0.41	0.08	0.84	0.31	0.11	0.04	0.01	-	-
0.08	0.43	0.10	0.86	0.34	0.12	0.05	0.01	0.01	0.01
0.08	0.46	0.10	0.87	0.37	0.12	0.05	0.01	0.05	0.03
0.07	0.47	0.12	0.89	0.40	0.12	0.06	0.01	0.08	0.05
0.07	0.51	0.14	0.91	0.44	0.13	0.07	0.01	0.11	0.08
0.07	0.53	0.15	0.92	0.49	0.13	0.07	0.01	0.15	0.12
0.06	0.54	0.17	0.94	0.53	0.14	0.09	0.01	0.21	0.14

表 7 歷年各醫療區域醫療院所數、執業醫事人員數、病床數

單位：家、人、床

醫療區域 Medical Care Region	民國 108 年底 2019			
	醫院家數 Hospitals	診所家數 Clinics	執業醫事人員數 Registered Health Professionals	病床數 Beds
總計 Total	480	22,512	265,772	168,266
臺北區域 Taipei Region	109	7,646	89,108	51,410
基隆醫療區域 Keelung Medical Care Region	11	341	3,832	3,019
臺北醫療區域 Taipei Medical Care Region	87	6,900	79,987	44,108
北區次區域 Northern Sub-region	12	639	14,462	8,218
西北區次區域 Northwest Sub-region	7	755	5,119	3,282
中區次區域 Central Sub-region	14	1,419	19,243	10,228
西區次區域 Western Sub-region	24	1,365	11,699	7,130
南區次區域 Southern Sub-region	14	806	10,759	5,764
東區次區域 Eastern Sub-region	16	1,916	18,705	9,486
宜蘭醫療區域 Yilan Medical Care Region	9	342	4,768	3,902
宜蘭次區域 Yilan Sub-region	6	162	2,021	1,843
羅東次區域 Luodung Sub-region	3	180	2,747	2,059
金馬地區 Kinma Region	2	63	521	381
北區區域 Northern Region	68	2,777	35,707	24,162
桃園醫療區域 Taoyuan Medical Care Region	34	1,578	22,630	15,145
桃園次區域 Taoyuan Sub-region	13	922	15,467	10,356
中壢次區域 Zhongli Sub-region	21	656	7,163	4,789
新竹醫療區域 Hsinchu Medical Care Region	19	831	9,214	5,629
新竹次區域 Hsinchu Sub-region	8	434	5,514	2,836
竹北次區域 Zhubei Sub-region	6	278	2,586	1,601
竹東次區域 Zhudong Sub-region	5	119	1,114	1,192
苗栗醫療區域 Miaoli Medical Care Region	15	368	3,863	3,388
海線次區域 Coast-Line Sub-region	2	68	527	419
苗栗次區域 Miaoli Sub-region	8	158	1,902	1,702
中港次區域 Zhonggang Sub-region	5	142	1,434	1,267
中區區域 Central Region	108	4,889	52,121	33,714
臺中醫療區域 Taichung Medical Care Region	67	3,440	35,645	22,430
山線次區域 Mountain-Line Sub-region	26	1,153	11,296	6,872
海線次區域 Coast-Line Sub-region	15	1,119	13,282	8,531
屯區次區域 Tun-District Sub-region	26	1,168	11,067	7,027
南投醫療區域 Nantou Medical Care Region	10	418	3,979	3,386
埔里次區域 Puli Sub-region	2	99	1,066	798
草屯次區域 Caotun Sub-region	4	109	1,203	1,434
南投次區域 Nantou Sub-region	2	122	1,045	686
竹山次區域 Zhushan Sub-region	2	88	665	468
彰化醫療區域 Changhua Medical Care Region	31	1,031	12,497	7,898
北彰化次區域 Northern Changhua Sub-region	24	860	11,489	7,275
南彰化次區域 Southern Changhua Sub-region	7	171	1,008	623

Table 7 Number of Hospitals, Clinics, Registered Health Professionals and Beds in Each Medical Care Region, 2019-2022

Unit: Count

醫療區域 Medical Care Region		民國 108 年 底 2019			
		醫院家數 Hospitals	診所家數 Clinics	執業醫事人員數 Registered Health Professionals	病床數 Beds
南 區 區 域	Southern Region	68	3,077	37,765	24,474
雲林醫療區域	Yunlin Medical Care Region	16	492	5,382	3,867
北港次區域	Beigang Sub-region	4	81	895	661
虎尾次區域	Huwei Sub-region	5	208	1,857	1,319
斗六次區域	Douliu Sub-region	7	203	2,630	1,887
嘉義醫療區域	Chiayi Medical Care Region	16	666	10,140	7,332
嘉義次區域	Chiayi Sub-region	12	416	5,696	4,014
阿里山次區域	Alishan Sub-region	2	145	2,090	1,601
太保次區域	Taibao Sub-region	2	105	2,354	1,717
臺南醫療區域	Tainan Medical Care Region	36	1,919	22,243	13,275
新營次區域	Xinying Sub-region	9	350	4,133	2,673
永康次區域	Yongkang Sub-region	9	507	6,820	3,931
臺南次區域	Tainan Sub-region	18	1,062	11,290	6,671
高 屏 區 域	Kaohsiung Pingtung Region	110	3,682	44,138	28,730
高雄醫療區域	Kaohsiung Medical Care Region	85	2,962	35,840	22,434
岡山次區域	Gangshan Sub-region	24	851	11,334	7,239
高雄次區域	Kaohsiung Sub-region	56	2,027	23,654	14,413
旗山次區域	Qishan Sub-region	5	84	852	782
屏東醫療區域	Pingtung Medical Care Region	22	632	7,594	5,740
屏東次區域	Pingtung Sub-region	13	409	4,713	3,579
東港次區域	Donggang Sub-region	5	176	2,173	1,675
枋寮次區域	Fangliao Sub-region	1	25	352	271
恆春次區域	Hengchun Sub-region	3	22	356	215
澎湖醫療區域	Penghu Medical Care Region	3	88	704	556
東 區 區 域	Eastern Region	17	441	6,933	5,776
臺東醫療區域	Taitung Medical Care Region	7	158	2,125	1,504
臺東次區域	Taitung Sub-region	5	107	1,802	1,330
關山次區域	Guanshan Sub-region	1	23	167	118
成功次區域	Chenggong Sub-region	1	15	82	46
大武次區域	Dawu Sub-region	-	13	74	10
花蓮醫療區域	Hualien Medical Care Region	10	283	4,808	4,272
花蓮次區域	Hualien Sub-region	5	241	3,839	2,445
鳳林次區域	Fenglin Sub-region	2	19	175	206
玉里次區域	Yuli Sub-region	3	23	794	1,621

表 7 歷年各醫療區域醫療院所數、執業醫事人員數、病床數(續1)

單位：家、人、床

醫療區域 Medical Care Region	民國 109 年底 2020			
	醫院家數 Hospitals	診所家數 Clinics	執業醫事人員數 Registered Health Professionals	病床數 Beds
總計 Total	479	22,653	273,145	169,780
臺北區域 Taipei Region	110	7,697	92,695	52,227
基隆醫療區域 Keelung Medical Care Region	11	335	3,845	3,096
臺北醫療區域 Taipei Medical Care Region	88	6,961	83,433	44,838
北區次區域 Northern Sub-region	12	645	14,955	8,239
西北區次區域 Northwest Sub-region	7	765	5,465	3,328
中區次區域 Central Sub-region	14	1,419	19,884	10,030
西區次區域 Western Sub-region	25	1,377	12,832	7,524
南區次區域 Southern Sub-region	14	807	10,804	5,867
東區次區域 Eastern Sub-region	16	1,948	19,493	9,850
宜蘭醫療區域 Yilan Medical Care Region	9	341	4,885	3,903
宜蘭次區域 Yilan Sub-region	6	160	2,042	1,803
羅東次區域 Luodung Sub-region	3	181	2,843	2,100
金馬地區 Kinma Region	2	60	532	390
北區區域 Northern Region	67	2,827	36,706	24,534
桃園醫療區域 Taoyuan Medical Care Region	34	1,614	23,144	15,219
桃園次區域 Taoyuan Sub-region	13	951	15,809	10,404
中壢次區域 Zhongli Sub-region	21	663	7,335	4,815
新竹醫療區域 Hsinchu Medical Care Region	19	837	9,665	5,884
新竹次區域 Hsinchu Sub-region	8	431	5,560	2,828
竹北次區域 Zhubei Sub-region	6	290	2,985	1,854
竹東次區域 Zhudong Sub-region	5	116	1,120	1,202
苗栗醫療區域 Miaoli Medical Care Region	14	376	3,897	3,431
海線次區域 Coast-Line Sub-region	2	68	533	419
苗栗次區域 Miaoli Sub-region	7	161	1,893	1,760
中港次區域 Zhonggang Sub-region	5	147	1,471	1,252
中區區域 Central Region	108	4,906	53,250	33,680
臺中醫療區域 Taichung Medical Care Region	67	3,455	36,463	22,178
山線次區域 Mountain-Line Sub-region	26	1,162	11,553	6,713
海線次區域 Coast-Line Sub-region	15	1,121	13,545	8,430
屯區次區域 Tun-District Sub-region	26	1,172	11,365	7,035
南投醫療區域 Nantou Medical Care Region	10	420	4,087	3,420
埔里次區域 Puli Sub-region	2	98	1,098	803
草屯次區域 Caotun Sub-region	4	113	1,229	1,458
南投次區域 Nantou Sub-region	2	124	1,082	691
竹山次區域 Zhushan Sub-region	2	85	678	468
彰化醫療區域 Changhua Medical Care Region	31	1,031	12,700	8,082
北彰化次區域 Northern Changhua Sub-region	24	860	11,696	7,464
南彰化次區域 Southern Changhua Sub-region	7	171	1,004	618

Table 7 Number of Hospitals, Clinics, Registered Health Professionals and Beds by Medical Care Region, 2019-2022 (Cont.1)

Unit: Count

醫療區域 Medical Care Region		民國 109 年 底 2020			
		醫院家數 Hospitals	診所家數 Clinics	執業醫事人員數 Registered Health Professionals	病床數 Beds
南 區 區 域	Southern Region	68	3,098	38,272	24,571
雲林醫療區域	Yunlin Medical Care Region	16	489	5,432	3,911
北港次區域	Beigang Sub-region	4	80	880	683
虎尾次區域	Huwei Sub-region	5	208	1,867	1,333
斗六次區域	Douliu Sub-region	7	201	2,685	1,895
嘉義醫療區域	Chiayi Medical Care Region	16	669	10,223	7,371
嘉義次區域	Chiayi Sub-region	12	416	5,772	4,033
阿里山次區域	Alishan Sub-region	2	147	2,050	1,610
太保次區域	Taibao Sub-region	2	106	2,401	1,728
臺南醫療區域	Tainan Medical Care Region	36	1,940	22,617	13,289
新營次區域	Xinying Sub-region	9	357	4,209	2,705
永康次區域	Yongkang Sub-region	9	514	6,996	4,018
臺南次區域	Tainan Sub-region	18	1,069	11,412	6,566
高 屏 區 域	Kaohsiung Pingtung Region	109	3,693	45,155	28,931
高雄醫療區域	Kaohsiung Medical Care Region	84	2,968	36,759	22,571
岡山次區域	Gangshan Sub-region	26	852	11,770	7,389
高雄次區域	Kaohsiung Sub-region	53	2,032	24,102	14,394
旗山次區域	Qishan Sub-region	5	84	887	788
屏東醫療區域	Pingtung Medical Care Region	22	639	7,696	5,790
屏東次區域	Pingtung Sub-region	13	410	4,774	3,606
東港次區域	Donggang Sub-region	5	181	2,206	1,693
枋寮次區域	Fangliao Sub-region	1	25	344	271
恆春次區域	Hengchun Sub-region	3	23	372	220
澎湖醫療區域	Penghu Medical Care Region	3	86	700	570
東 區 區 域	Eastern Region	17	432	7,067	5,837
臺東醫療區域	Taitung Medical Care Region	7	158	2,181	1,519
臺東次區域	Taitung Sub-region	5	107	1,848	1,335
關山次區域	Guanshan Sub-region	1	23	174	123
成功次區域	Chenggong Sub-region	1	14	88	51
大武次區域	Dawu Sub-region	-	14	71	10
花蓮醫療區域	Hualien Medical Care Region	10	274	4,886	4,318
花蓮次區域	Hualien Sub-region	5	232	3,913	2,471
鳳林次區域	Fenglin Sub-region	2	20	184	217
玉里次區域	Yuli Sub-region	3	22	789	1,630

表 7 歷年各醫療區域醫療院所數、執業醫事人員數、病床數(續2)

單位：家、人、床

醫療區域 Medical Care Region		民國 110 年底 2021			
		醫院家數 Hospitals	診所家數 Clinics	執業醫事人員數 Registered Health Professionals	病床數 Beds
總計	Total	478	22,800	278,877	170,710
臺北區域	Taipei Region	111	7,762	94,129	52,970
基隆醫療區域	Keelung Medical Care Region	11	331	3,916	3,122
臺北醫療區域	Taipei Medical Care Region	89	7,030	84,679	45,559
北區次區域	Northern Sub-region	12	644	14,908	8,193
西北區次區域	Northwest Sub-region	7	760	5,612	3,407
中區次區域	Central Sub-region	14	1,432	19,893	9,956
西區次區域	Western Sub-region	25	1,400	13,068	7,995
南區次區域	Southern Sub-region	14	818	10,968	5,856
東區次區域	Eastern Sub-region	17	1,976	20,230	10,152
宜蘭醫療區域	Yilan Medical Care Region	9	342	4,983	3,895
宜蘭次區域	Yilan Sub-region	6	162	2,065	1,793
羅東次區域	Luodung Sub-region	3	180	2,918	2,102
金馬地區	Kinma Region	2	59	551	394
北區區域	Northern Region	66	2,868	37,667	24,128
桃園醫療區域	Taoyuan Medical Care Region	34	1,647	23,645	14,476
桃園次區域	Taoyuan Sub-region	13	966	16,131	9,921
中壢次區域	Zhongli Sub-region	21	681	7,514	4,555
新竹醫療區域	Hsinchu Medical Care Region	18	845	10,072	6,185
新竹次區域	Hsinchu Sub-region	8	434	5,645	2,815
竹北次區域	Zhubei Sub-region	6	297	3,559	2,539
竹東次區域	Zhudong Sub-region	4	114	868	831
苗栗醫療區域	Miaoli Medical Care Region	14	376	3,950	3,467
海線次區域	Coast-Line Sub-region	2	71	542	414
苗栗次區域	Miaoli Sub-region	7	158	1,915	1,782
中港次區域	Zhonggang Sub-region	5	147	1,493	1,271
中區區域	Central Region	107	4,933	54,740	33,791
臺中醫療區域	Taichung Medical Care Region	66	3,480	37,538	22,073
山線次區域	Mountain-Line Sub-region	24	1,159	11,755	6,558
海線次區域	Coast-Line Sub-region	16	1,139	14,014	8,488
屯區次區域	Tun-District Sub-region	26	1,182	11,769	7,027
南投醫療區域	Nantou Medical Care Region	10	420	4,194	3,497
埔里次區域	Puli Sub-region	2	96	1,131	803
草屯次區域	Caotun Sub-region	4	113	1,249	1,457
南投次區域	Nantou Sub-region	2	126	1,092	740
竹山次區域	Zhushan Sub-region	2	85	722	497
彰化醫療區域	Changhua Medical Care Region	31	1,033	13,008	8,221
北彰化次區域	Northern Changhua Sub-region	24	863	11,980	7,606
南彰化次區域	Southern Changhua Sub-region	7	170	1,028	615

Table 7 Number of Hospitals, Clinics, Registered Health Professionals and Beds by Medical Care Region, 2019-2022 (Cont.2)

Unit: Count

醫療區域 Medical Care Region		民國 110 年 底 2021			
		醫院家數 Hospitals	診所家數 Clinics	執業醫事人員數 Registered Health Professionals	病床數 Beds
南 區 區 域	Southern Region	67	3,093	38,880	24,805
雲林醫療區域	Yunlin Medical Care Region	16	491	5,559	4,032
北港次區域	Beigang Sub-region	4	79	871	773
虎尾次區域	Huwei Sub-region	5	211	1,910	1,357
斗六次區域	Douliu Sub-region	7	201	2,778	1,902
嘉義醫療區域	Chiayi Medical Care Region	16	657	10,455	7,368
嘉義次區域	Chiayi Sub-region	12	407	5,844	4,020
阿里山次區域	Alishan Sub-region	2	143	2,169	1,623
太保次區域	Taibao Sub-region	2	107	2,442	1,725
臺南醫療區域	Tainan Medical Care Region	35	1,945	22,866	13,405
新營次區域	Xinying Sub-region	8	357	4,227	2,637
永康次區域	Yongkang Sub-region	9	515	7,071	4,222
臺南次區域	Tainan Sub-region	18	1,073	11,568	6,546
高 屏 區 域	Kaohsiung Pingtung Region	110	3,714	46,183	29,132
高雄醫療區域	Kaohsiung Medical Care Region	85	2,994	37,693	22,697
岡山次區域	Gangshan Sub-region	26	871	12,082	7,358
高雄次區域	Kaohsiung Sub-region	54	2,042	24,710	14,520
旗山次區域	Qishan Sub-region	5	81	901	819
屏東醫療區域	Pingtung Medical Care Region	22	634	7,769	5,865
屏東次區域	Pingtung Sub-region	13	408	4,838	3,669
東港次區域	Donggang Sub-region	5	182	2,219	1,705
枋寮次區域	Fangliao Sub-region	1	24	343	271
恆春次區域	Hengchun Sub-region	3	20	369	220
澎湖醫療區域	Penghu Medical Care Region	3	86	721	570
東 區 區 域	Eastern Region	17	430	7,278	5,884
臺東醫療區域	Taitung Medical Care Region	7	157	2,198	1,553
臺東次區域	Taitung Sub-region	5	108	1,846	1,369
關山次區域	Guanshan Sub-region	1	23	189	123
成功次區域	Chenggong Sub-region	1	13	92	51
大武次區域	Dawu Sub-region	-	13	71	10
花蓮醫療區域	Hualien Medical Care Region	10	273	5,080	4,331
花蓮次區域	Hualien Sub-region	5	230	4,067	2,477
鳳林次區域	Fenglin Sub-region	2	20	190	218
玉里次區域	Yuli Sub-region	3	23	823	1,636

表 7 歷年各醫療區域醫療院所數、執業醫事人員數、病床數(續3完)

單位：家、人、床

醫療區域 Medical Care Region		民國 111 年底 2022			
		醫院家數 Hospitals	診所家數 Clinics	執業醫事人員數 Registered Health Professionals	病床數 Beds
總計	Total	480	23,098	283,107	172,095
臺北區域	Taipei Region	110	7,895	95,511	53,664
基隆醫療區域	Keelung Medical Care Region	11	335	3,894	3,126
臺北醫療區域	Taipei Medical Care Region	88	7,153	86,093	46,256
北區次區域	Northern Sub-region	11	649	14,795	8,517
西北區次區域	Northwest Sub-region	7	772	5,749	3,434
中區次區域	Central Sub-region	14	1,455	20,193	10,094
西區次區域	Western Sub-region	26	1,426	13,675	8,108
南區次區域	Southern Sub-region	13	828	10,933	5,818
東區次區域	Eastern Sub-region	17	2,023	20,748	10,285
宜蘭醫療區域	Yilan Medical Care Region	9	347	4,978	3,888
宜蘭次區域	Yilan Sub-region	6	167	2,091	1,795
羅東次區域	Luodung Sub-region	3	180	2,887	2,093
金馬地區	Kinma Region	2	60	546	394
北區區域	Northern Region	69	2,941	38,597	24,528
桃園醫療區域	Taoyuan Medical Care Region	35	1,709	24,107	14,547
桃園次區域	Taoyuan Sub-region	14	996	16,430	9,968
中壢次區域	Zhongli Sub-region	21	713	7,677	4,579
新竹醫療區域	Hsinchu Medical Care Region	19	857	10,560	6,495
新竹次區域	Hsinchu Sub-region	9	442	5,916	2,999
竹北次區域	Zhubei Sub-region	6	305	3,791	2,660
竹東次區域	Zhudong Sub-region	4	110	853	836
苗栗醫療區域	Miaoli Medical Care Region	15	375	3,930	3,486
海線次區域	Coast-Line Sub-region	2	73	539	417
苗栗次區域	Miaoli Sub-region	8	155	1,907	1,786
中港次區域	Zhonggang Sub-region	5	147	1,484	1,283
中區區域	Central Region	105	4,986	55,531	33,894
臺中醫療區域	Taichung Medical Care Region	65	3,540	38,330	22,290
山線次區域	Mountain-Line Sub-region	23	1,174	11,950	6,594
海線次區域	Coast-Line Sub-region	16	1,154	14,357	8,556
屯區次區域	Tun-District Sub-region	26	1,212	12,023	7,140
南投醫療區域	Nantou Medical Care Region	10	415	4,247	3,523
埔里次區域	Puli Sub-region	2	95	1,114	796
草屯次區域	Caotun Sub-region	4	116	1,273	1,468
南投次區域	Nantou Sub-region	2	123	1,085	760
竹山次區域	Zhushan Sub-region	2	81	775	499
彰化醫療區域	Changhua Medical Care Region	30	1,031	12,954	8,081
北彰化次區域	Northern Changhua Sub-region	23	859	11,922	7,485
南彰化次區域	Southern Changhua Sub-region	7	172	1,032	596

Table 7 Number of Hospitals, Clinics, Registered Health Professionals and Beds by Medical Care Region, 2019-2022 (Cont'd)

Unit: Count

醫療區域 Medical Care Region		民國 111 年 底 2022			
		醫院家數 Hospitals	診所家數 Clinics	執業醫事人員數 Registered Health Professionals	病床數 Beds
南 區 區 域	Southern Region	67	3,116	39,201	24,874
雲林醫療區域	Yunlin Medical Care Region	16	484	5,566	4,025
北港次區域	Beigang Sub-region	4	75	872	765
虎尾次區域	Huwei Sub-region	5	211	1,902	1,353
斗六次區域	Douliu Sub-region	7	198	2,792	1,907
嘉義醫療區域	Chiayi Medical Care Region	16	662	10,386	7,392
嘉義次區域	Chiayi Sub-region	12	412	5,818	4,044
阿里山次區域	Alishan Sub-region	2	144	2,160	1,625
太保次區域	Taibao Sub-region	2	106	2,408	1,723
臺南醫療區域	Tainan Medical Care Region	35	1,970	23,249	13,457
新營次區域	Xinying Sub-region	8	353	4,282	2,646
永康次區域	Yongkang Sub-region	9	524	7,183	4,253
臺南次區域	Tainan Sub-region	18	1,093	11,784	6,558
高 屏 區 域	Kaohsiung Pingtung Region	112	3,735	46,960	29,218
高雄醫療區域	Kaohsiung Medical Care Region	86	3,020	37,982	22,686
岡山次區域	Gangshan Sub-region	26	895	12,047	7,304
高雄次區域	Kaohsiung Sub-region	56	2,043	25,029	14,596
旗山次區域	Qishan Sub-region	4	82	906	786
屏東醫療區域	Pingtung Medical Care Region	23	632	8,252	5,962
屏東次區域	Pingtung Sub-region	14	405	5,330	3,775
東港次區域	Donggang Sub-region	5	184	2,223	1,722
枋寮次區域	Fangliao Sub-region	1	23	336	262
恆春次區域	Hengchun Sub-region	3	20	363	203
澎湖醫療區域	Penghu Medical Care Region	3	83	726	570
東 區 區 域	Eastern Region	17	425	7,307	5,917
臺東醫療區域	Taitung Medical Care Region	7	155	2,250	1,553
臺東次區域	Taitung Sub-region	5	108	1,898	1,369
關山次區域	Guanshan Sub-region	1	23	186	123
成功次區域	Chenggong Sub-region	1	12	93	51
大武次區域	Dawu Sub-region	-	12	73	10
花蓮醫療區域	Hualien Medical Care Region	10	270	5,057	4,364
花蓮次區域	Hualien Sub-region	5	228	4,031	2,490
鳳林次區域	Fenglin Sub-region	2	19	190	218
玉里次區域	Yuli Sub-region	3	23	836	1,656

二、歷年醫院概況

II. Hospitals

表 8 歷年醫院住院人日 — 按病床別分

單位：人日

年 別 Year	一 般 病 床 General Beds							特許病床 Special Permitted	特 殊 病 床				
	合 計 Total	急性病床 Acute Beds		慢性病床 Chronic Beds				國際 醫療 病床 International Medical Beds	合 計 Total	加護 病床 Intensive Care Beds	燒傷 病床 Burn Care Beds	燒傷加 護病床 Burn Intensive Care Beds	嬰兒 病床 Infant Care Beds
		急性一般 病床 Acute General Beds	精神急性 一般病床 Acute Psychiatric Beds	慢性一 般病床 Chronic General Beds	精神慢性 一般病床 Chronic Psychiatric Beds	慢性結 核病床 Chronic T.B. Beds	漢生病 病床 Hansen's Disease Beds						
民國92年 2003	22,741,987	16,444,361	1,678,414	877,024	3,594,146	12,053	135,989	-	3,632,894	1,671,537	57,594	-	286,985
民國93年 2004	24,575,940	17,992,986	1,776,853	893,674	3,776,282	9,731	126,414	-	4,159,994	1,830,872	63,437	-	286,935
民國94年 2005	24,180,939	17,516,025	1,798,837	900,068	3,831,997	5,713	128,299	-	4,441,658	1,870,559	61,523	-	301,433
民國95年 2006	23,919,245	17,188,032	1,827,613	842,225	3,942,906	2,832	115,637	-	4,490,730	1,874,483	56,352	-	292,373
民國96年 2007	24,444,154	17,468,339	1,859,403	767,816	4,237,439	1,657	109,500	-	4,635,102	1,937,405	54,551	-	293,213
民國97年 2008	24,846,701	17,697,408	1,936,950	764,513	4,343,724	2,004	102,102	-	4,746,551	1,928,492	57,041	-	306,686
民國98年 2009	24,844,647	17,644,969	1,936,690	753,666	4,414,485	2,259	92,578	-	4,792,736	1,927,880	58,511	-	300,313
民國99年 2010	25,340,238	17,915,184	2,021,350	756,321	4,561,586	1,662	84,135	-	4,954,873	1,954,124	54,035	-	279,067
民國100年 2011	25,728,591	18,327,425	2,063,762	723,184	4,535,567	312	78,341	-	5,077,089	1,944,161	54,538	-	314,945
民國101年 2012	25,526,254	18,238,466	2,095,017	689,254	4,430,630	179	72,708	-	5,134,368	1,913,903	51,120	-	339,387
民國102年 2013	25,275,487	17,845,652	2,116,334	684,938	4,562,796	110	65,657	-	5,052,704	1,862,761	36,715	11,357	297,963
民國103年 2014	25,284,268	17,938,945	2,177,858	629,686	4,476,769	214	60,796	-	5,171,425	1,851,320	35,515	14,140	279,335
民國104年 2015	25,400,400	17,919,710	2,237,074	620,288	4,567,147	163	56,018	-	5,210,072	1,870,095	37,050	15,931	318,056
民國105年 2016	25,606,800	18,133,874	2,227,158	632,139	4,562,735	377	50,517	-	5,174,767	1,866,717	32,536	19,205	319,154
民國106年 2017	25,683,183	18,184,724	2,224,395	661,582	4,566,386	147	45,949	4	5,055,171	1,858,831	21,590	27,316	304,472
民國107年 2018	26,117,688	18,587,978	2,266,106	695,953	4,524,965	170	42,516	12	5,098,573	1,909,453	23,615	26,787	301,567
民國108年 2019	26,540,134	19,001,790	2,294,606	666,534	4,538,258	144	38,802	9	5,118,749	1,945,871	23,942	29,376	303,685
民國109年 2020	25,416,247	18,098,032	2,241,249	615,765	4,425,621	264	35,316	-	4,966,598	1,918,862	22,073	27,416	285,892
民國110年 2021	24,269,366	17,118,884	2,160,868	581,211	4,377,712	311	30,380	-	4,889,473	1,929,941	22,080	26,954	275,517
民國111年 2022	24,208,871	17,222,063	2,107,488	591,056	4,261,101	226	26,937	7	4,936,236	1,998,662	24,456	28,319	256,199

附註：1.97年起洗腎治療床名稱改為血液透析床。

2.98年起癲癇病床名稱改為漢生病病床，並增設精神科加護病床。

3.102年起停止慢性結核病床及急性結核病床設置；增設國際醫療病床、燒傷加護病床、隔離病床(普通、正壓及負壓)、骨髓移植病床及

性侵害犯罪加害人強制治療病床；呼吸照護病床名稱改為慢性呼吸照護病床，呼吸照護中心名稱改為亞急性呼吸照護病床。

4.105年起增設急性後期照護病床及整合醫學急診後送病床。

5.110年起增設戒護病床。

Table 8 Number of Inpatient Days in Hospitals, 2003-2022

Unit: Day

Special Beds														精神科日間留院 Psychiatric Day Care
嬰兒床 Nursery Bassinets	安寧 病床 Palliative Care Beds	慢性呼吸 照護病床 Chronic Respiratory Care Beds	亞急性呼 吸照護病 床 Subacute Respiratory Care Beds	急性結 核病床 Acute T.B. Beds	精神科加 護病床 Psychiatric Intensive Care Beds	普通隔 離病床 General Isolation Beds	正壓隔 離病床 Positive- pressure Isolation Beds	負壓隔 離病床 Negative- pressure Isolation Beds	骨髓移 植病床 Bone Marrow Transplan- tation Beds	性侵害 犯罪加 害人強 制治療 病床 Sex Offender Treatment Beds	急性 後期 照護 病床 Post- acute Care Beds	整合醫學 急診後送 病床 Hospitalist Ward Beds (Integrative Medicine)	戒護 病床 Inmate Medical Care Beds	
553,132	53,254	986,169	-	24,223	-	-	-	-	-	-	-	-	-	1,085,722
547,617	63,588	1,345,246	-	22,299	-	-	-	-	-	-	-	-	-	1,183,518
512,113	77,508	1,601,348	-	17,174	-	-	-	-	-	-	-	-	-	1,081,032
501,737	92,939	1,650,160	-	22,686	-	-	-	-	-	-	-	-	-	1,123,416
494,046	91,008	1,746,650	-	18,229	-	-	-	-	-	-	-	-	-	1,134,054
472,707	98,878	1,717,843	150,375	14,529	-	-	-	-	-	-	-	-	-	1,162,390
452,849	113,937	1,768,655	160,114	10,477	-	-	-	-	-	-	-	-	-	1,195,385
397,902	124,280	1,918,360	196,726	9,499	20,880	-	-	-	-	-	-	-	-	1,210,309
458,218	136,192	1,931,691	206,015	10,537	20,792	-	-	-	-	-	-	-	-	1,216,644
521,785	139,430	1,906,529	231,951	10,061	20,202	-	-	-	-	-	-	-	-	1,204,241
441,617	148,994	1,842,081	232,447	786	22,753	39,222	19,689	90,771	5,548	-	-	-	-	1,162,380
464,458	150,147	1,826,874	230,308	893	26,305	80,732	38,991	164,115	8,292	-	-	-	-	1,294,195
462,227	157,402	1,786,593	220,215	-	28,661	87,237	42,263	175,792	8,550	-	-	-	-	1,297,206
446,997	169,282	1,719,095	221,846	-	30,207	91,784	40,831	193,529	10,243	-	-	13,341	-	1,291,119
414,152	182,843	1,633,848	205,861	-	30,703	91,395	43,086	196,585	11,978	-	942	31,569	-	1,287,154
381,775	197,210	1,597,995	204,088	-	31,596	95,151	44,660	202,130	12,736	-	2,269	67,541	-	1,319,926
364,630	202,626	1,552,145	204,714	-	34,920	103,899	41,081	203,378	14,104	-	9,711	84,667	-	1,294,926
336,073	207,083	1,516,287	197,036	-	36,065	89,021	39,469	164,548	14,909	-	15,935	95,929	-	1,246,737
320,578	195,735	1,457,262	187,446	-	45,534	82,803	37,247	156,235	16,219	-	17,069	110,720	8,133	1,068,418
283,150	183,195	1,415,471	188,172	-	47,945	105,424	37,204	208,554	17,735	-	4,745	127,996	9,009	1,103,485

Remarks: 1. Kidney Dialysis bed had been renamed as Hemodialysis bed since 2008.

2. Psychiatric Intensive Care bed had been set up and Leprosy bed had been renamed as Hansen's Disease bed since 2009 .

3. Allocation of Chronic TB & Acute TB bed had been stopped and beds for International Medical, Burn Intensive Care, Isolation Beds (General, Positive-pressure & Negative-pressure), Bone Marrow Transplantation, & Sex Offender Treatment had been set up since 2013. Respirational care bed & Respiratory care center bed had been renamed as Chronic Respiratory care bed & Subacute Respiratory care bed respectively since 2013.

4. Post-acute care beds and Hospitalist Ward beds had been available since 2016.

5. Inmate Medical Care Beds has been available since 2021.

表 9 歷年醫院住院人次—按病床別分

單位：人次

年 別 Year	一 般 病 床 General Beds							特許病床 Special Permitted	特 殊 病 床				
	合 計 Total	急性病床 Acute Beds		慢性病床 Chronic Beds				國際醫 療病床 Internat- ional Medical Beds	合 計 Total	加護 病床 Intensive Care Beds	燒傷 病床 Burn Care Beds	燒傷加 護病床 Burn Intensive Care Beds	嬰兒 病床 Infant Care Beds
		急性一般 病床 Acute General Beds	精神急 性一般 病床 Acute Psychiatric Beds	慢性一 般病床 Chronic General Beds	精神慢性 一般病床 Chronic Psychiatric Beds	慢性結 核病床 Chronic T.B. Beds	漢生病 病床 Hansen's Disease Beds						
民國92年 2003	2,416,940	2,308,435	56,166	35,987	16,099	225	28	-	384,802	177,053	5,041	-	38,845
民國93年 2004	2,600,700	2,492,247	57,740	35,549	14,782	352	30	-	407,382	192,103	5,909	-	42,318
民國94年 2005	2,550,661	2,441,684	55,510	37,150	16,005	285	27	-	416,308	203,926	5,790	-	45,765
民國95年 2006	2,491,159	2,379,601	55,940	37,897	17,517	184	20	-	418,171	205,906	5,146	-	45,643
民國96年 2007	2,595,639	2,483,892	56,076	39,736	15,731	204	-	-	443,735	223,866	5,681	-	49,425
民國97年 2008	2,624,566	2,506,749	55,450	45,543	16,628	196	-	-	453,352	235,175	6,089	-	49,431
民國98年 2009	2,702,710	2,577,214	59,711	46,130	19,498	157	-	-	461,098	243,342	6,666	-	49,309
民國99年 2010	2,760,143	2,636,690	59,260	46,817	17,239	137	-	-	455,974	252,577	5,799	-	47,903
民國100年 2011	2,832,521	2,704,438	59,293	52,783	15,976	31	-	-	487,911	259,153	5,545	-	53,766
民國101年 2012	2,807,426	2,692,440	59,021	39,251	16,686	28	-	-	515,435	262,773	5,448	-	58,101
民國102年 2013	2,763,504	2,651,855	57,679	38,788	15,163	19	-	-	501,454	262,626	3,884	1,135	52,533
民國103年 2014	2,827,146	2,713,158	60,072	38,477	15,407	32	-	-	517,211	257,898	3,544	1,477	50,372
民國104年 2015	2,881,852	2,764,678	61,877	38,900	16,369	28	-	-	543,209	268,693	3,224	2,170	55,700
民國105年 2016	2,934,366	2,816,324	60,149	41,826	16,038	29	-	-	550,344	275,930	3,035	3,195	56,794
民國106年 2017	2,970,751	2,855,036	60,397	38,797	16,494	27	-	1	545,305	278,575	2,082	3,600	53,873
民國107年 2018	3,043,352	2,926,282	59,789	40,098	17,166	17	-	2	542,017	278,991	2,257	3,652	52,181
民國108年 2019	3,145,711	3,029,283	59,133	40,822	16,459	14	-	1	549,758	285,980	2,378	3,827	53,145
民國109年 2020	2,981,913	2,872,439	57,400	36,409	15,649	16	-	-	523,381	274,944	2,305	3,787	48,562
民國110年 2021	2,732,361	2,634,424	51,140	31,594	15,183	20	-	-	505,242	267,256	2,182	3,972	44,789
民國111年 2022	2,816,622	2,716,292	50,786	34,215	15,316	13	-	1	496,408	263,184	2,474	3,996	43,107

附註：1.97年起洗腎治療床名稱改為血液透析床。

2.98年起癩病病床名稱改為漢生病病床，並增設精神科加護病床。

3.102年起停止慢性結核病床及急性結核病床設置；增設國際醫療病床、燒傷加護病床、隔離病床(普通、正壓及負壓)、骨髓移植病床及性侵害犯罪加害人強制治療病床；呼吸照護病床名稱改為慢性呼吸照護病床，呼吸照護中心名稱改為亞急性呼吸照護病床。

4.105年起增設急性後期照護病床及整合醫學急診後送病床。

5.110年起增設戒護病床。

Table 9 Number of Hospital Admissions, 2003-2022

Unit: Stay, Visit

Special Beds														精神科日間留院人次 Psychiatric Day Care
嬰兒床 Nursery Bassinets	安寧病床 Palliative Care Beds	慢性呼吸照護病床 Chronic Respiratory Care Beds	亞急性呼吸照護病床 Subacute Respiratory Care Beds	急性結核病床 Acute T.B. Beds	精神科加護病床 Psychiatric Intensive Care Beds	普通隔離病床 General Isolation Beds	正壓隔離病床 Positive-pressure Isolation Beds	負壓隔離病床 Negative-pressure Isolation Beds	骨髓移植病床 Bone Marrow Transplantation Beds	性侵害犯罪加害人強制治療病床 Sex Offender Treatment Beds	急性後期照護病床 Post-acute Care Beds	整合醫學急診後送病床 Hospitalist Ward Beds (Integrative Medicine)	戒護病床 Inmate Medical Care Beds	
144,691	3,963	14,894	-	315	-	-	-	-	-	-	-	-	-	-
142,774	4,504	19,213	-	561	-	-	-	-	-	-	-	-	-	-
133,614	5,369	21,214	-	630	-	-	-	-	-	-	-	-	-	-
134,265	6,366	19,957	-	888	-	-	-	-	-	-	-	-	-	-
134,635	6,954	22,370	-	804	-	-	-	-	-	-	-	-	-	-
130,799	7,686	17,900	5,705	567	-	-	-	-	-	-	-	-	-	-
127,058	9,399	18,807	5,993	524	-	-	-	-	-	-	-	-	-	-
110,403	10,122	20,609	7,665	420	476	-	-	-	-	-	-	-	-	-
129,570	11,681	19,223	8,042	446	485	-	-	-	-	-	-	-	-	-
153,281	12,465	13,673	8,667	430	597	-	-	-	-	-	-	-	-	-
129,573	12,510	11,288	9,099	61	531	4,075	2,602	10,863	674	-	-	-	-	-
136,639	12,835	10,632	9,363	81	1,333	8,138	5,144	19,412	343	-	-	-	-	-
140,181	13,173	10,281	10,349	-	1,421	9,746	5,787	22,127	357	-	-	-	-	-
133,614	14,794	9,903	9,588	-	1,995	10,024	5,675	24,082	473	-	-	1,242	-	-
126,109	15,737	9,148	8,832	-	2,339	10,214	6,047	25,174	594	-	38	2,943	-	7,809
116,063	17,165	9,919	8,756	-	2,089	10,026	6,079	25,788	611	-	67	8,373	-	8,464
110,677	17,634	9,037	9,358	-	2,244	11,283	5,989	26,837	690	-	391	10,288	-	9,572
101,647	17,554	9,326	8,169	-	2,365	9,851	5,387	25,628	707	-	601	12,548	-	9,289
97,177	17,152	8,673	7,653	-	3,084	8,379	4,699	23,040	687	-	666	14,811	1,022	7,680
85,177	17,036	5,457	8,534	-	3,089	11,953	4,452	29,448	718	-	213	16,350	1,220	7,501

Remarks: 1. Kidney Dialysis bed had been renamed as Hemodialysis bed since 2008.
 2. Psychiatric Intensive Care bed had been set up and Leprosy bed had been renamed as Hansen's Disease bed since 2009 .
 3. Allocation of Chronic TB & Acute TB bed had been stopped, and beds for International Medical, Burn Intensive Care, Isolation (General, Positive-pressure & Negative-pressure), Bone Marrow Transplantation, & Sex Offender Treatment had been set up since 2013. Respirational care bed & Respiratory care center bed had been renamed as Chronic Respiratory care bed & Subacute Respiratory care bed respectively since 2013.
 4. Post-acute care beds and Hospitalist Ward beds had been available since 2016.
 5. Inmate Medical Care Beds has been available since 2021.

表 10 歷年醫院平均住院日數—按病床別分

單位：日

年 別 Year	一 般 病 床 General Beds							特許病床 Special Permitted	特 殊 病 床				
	合 計 Total	急性病床 Acute Beds		慢性病床 Chronic Beds				國際 醫療病床 International Medical Beds	合 計 Total	加護 病床 Intensive Care Beds	燒傷 病床 Burn Care Beds	燒傷 加護 病床 Burn Intensive Care Beds	嬰兒 病床 Infant Care Beds
		急性一般 病床 Acute General Beds	精神急性 一般病床 Acute Psychiatric Beds	慢性一 般病床 Chronic General Beds	精神慢性 一般病床 Chronic Psychiatric Beds	慢性 結核 病床 Chronic T.B. Beds	漢生病 病床 Hansen's Disease Beds						
民國92年 2003	9.41	7.12	29.88	24.37	223.25	53.57	4,856.75	-	9.44	9.44	11.43	-	7.39
民國93年 2004	9.45	7.22	30.77	25.14	255.46	27.64	4,213.80	-	10.21	9.53	10.74	-	6.78
民國94年 2005	9.48	7.17	32.41	24.23	239.42	20.05	4,751.81	-	10.67	9.17	10.63	-	6.59
民國95年 2006	9.60	7.22	32.67	22.22	225.09	15.39	5,781.85	-	10.74	9.10	10.95	-	6.41
民國96年 2007	9.42	7.03	33.16	19.32	269.37	8.12	-	-	10.45	8.65	9.60	-	5.93
民國97年 2008	9.47	7.06	34.93	16.79	261.23	10.22	-	-	10.47	8.20	9.37	-	6.20
民國98年 2009	9.19	6.85	32.43	16.34	226.41	14.39	-	-	10.39	7.92	8.78	-	6.09
民國99年 2010	9.18	6.79	34.11	16.15	264.61	12.13	-	-	10.87	7.74	9.32	-	5.83
民國100年 2011	9.08	6.78	34.81	13.70	283.90	10.06	-	-	10.41	7.50	9.84	-	5.86
民國101年 2012	9.09	6.77	35.50	17.56	265.53	6.39	-	-	9.96	7.28	9.38	-	5.84
民國102年 2013	9.15	6.73	36.69	17.66	300.92	5.79	-	-	10.08	7.09	9.45	10.01	5.67
民國103年 2014	8.94	6.61	36.25	16.37	290.57	6.69	-	-	10.00	7.18	10.02	9.57	5.55
民國104年 2015	8.81	6.48	36.15	15.95	279.01	5.82	-	-	9.59	6.96	11.49	7.34	5.71
民國105年 2016	8.73	6.44	37.03	15.11	284.50	13.00	-	-	9.40	6.77	10.72	6.01	5.62
民國106年 2017	8.65	6.37	36.83	17.05	276.85	5.44	-	4.00	9.27	6.67	10.37	7.59	5.65
民國107年 2018	8.58	6.35	37.90	17.36	263.60	10.00	-	6.00	9.41	6.84	10.46	7.33	5.78
民國108年 2019	8.44	6.27	38.80	16.33	275.73	10.29	-	9.00	9.31	6.80	10.07	7.68	5.71
民國109年 2020	8.52	6.30	39.05	16.91	282.81	16.50	-	-	9.49	6.98	9.58	7.24	5.89
民國110年 2021	8.88	6.50	42.25	18.40	288.33	15.55	-	-	9.68	7.22	10.12	6.79	6.15
民國111年 2022	8.60	6.34	41.50	17.27	278.21	17.38	-	7.00	9.94	7.59	9.89	7.09	5.94

附註：1.97年起洗腎治療床名稱改為血液透析床。

2.98年起癩病病床名稱改為漢生病病床，並增設精神科加護病床。

3.102年起停止慢性結核病床及急性結核病床設置；增設國際醫療病床、燒傷加護病床、隔離病床(普通、正壓及負壓)、骨髓移植病床及性侵害犯罪被害人強制治療病床；呼吸照護病床名稱改為慢性呼吸照護病床，呼吸照護中心名稱改為亞急性呼吸照護病床。

4.105年起增設急性後期照護病床及整合醫學急診後送病床。

5.110年起增設戒護病床。

Table 10 Average Length of Hospital Stay, 2003-2022

Unit: Day

Special Beds													
嬰兒床 Nursery Bassinets	安寧病 床 Palliative Care Beds	慢性呼吸 照護病床 Chronic Respiratory Care Beds	亞急性呼 吸照護病 床 Subacute Respiratory Care Beds	急性結 核病床 Acute T.B. Beds	精神科加 護病床 Psychiatric Intensive Care Beds	普通隔 離病床 General Isolation Beds	正壓隔 離病床 Positive- pressure Isolation Beds	負壓隔 離病床 Negative- pressure Isolation Beds	骨髓移 植病床 Bone Marrow Transplan- tation Beds	性侵害 犯罪加 害人強 制治療 病床 Sex Offender Treatment Beds	急性後 期照護 病床 Post-acute Care Beds	整合醫學 急診後送 病床 Hospitalist Ward Beds (Integrative Medicine)	戒護病床 Inmate Medical Care Beds
3.82	13.44	66.21	-	76.90	-	-	-	-	-	-	-	-	-
3.84	14.12	70.02	-	39.75	-	-	-	-	-	-	-	-	-
3.83	14.44	75.49	-	27.26	-	-	-	-	-	-	-	-	-
3.74	14.60	82.69	-	25.55	-	-	-	-	-	-	-	-	-
3.67	13.09	78.08	-	22.67	-	-	-	-	-	-	-	-	-
3.61	12.86	95.97	26.36	25.62	-	-	-	-	-	-	-	-	-
3.56	12.12	94.04	26.72	19.99	-	-	-	-	-	-	-	-	-
3.60	12.28	93.08	25.67	22.62	43.87	-	-	-	-	-	-	-	-
3.54	11.66	100.49	25.62	23.63	42.87	-	-	-	-	-	-	-	-
3.40	11.19	139.44	26.76	23.40	33.84	-	-	-	-	-	-	-	-
3.41	11.91	163.19	25.55	12.89	42.85	9.63	7.57	8.36	8.23	-	-	-	-
3.40	11.70	171.83	24.60	11.02	19.73	9.92	7.58	8.45	24.17	-	-	-	-
3.30	11.95	173.78	21.28	-	20.17	8.95	7.30	7.94	23.95	-	-	-	-
3.35	11.44	173.59	23.14	-	15.14	9.16	7.19	8.04	21.66	-	-	10.74	-
3.28	11.62	178.60	23.31	-	13.13	8.95	7.13	7.81	20.16	-	24.79	10.73	-
3.29	11.49	161.10	23.31	-	15.12	9.49	7.35	7.84	20.84	-	33.87	8.07	-
3.29	11.49	171.75	21.88	-	15.56	9.21	6.86	7.58	20.44	-	24.84	8.23	-
3.31	11.80	162.59	24.12	-	15.25	9.04	7.33	6.42	21.09	-	26.51	7.64	-
3.30	11.41	168.02	24.49	-	14.76	9.88	7.93	6.78	23.61	-	25.63	7.48	7.96
3.32	10.75	259.39	22.05	-	15.52	8.82	8.36	7.08	24.70	-	22.28	7.83	7.38

Remarks: 1. Kidney Dialysis bed had been renamed as Hemodialysis bed since 2008.

2. Psychiatric Intensive Care bed had been set up and Leoproxy bed had been renamed as Hansen's Disease bed since 2009.

3. Allocation of Chronic TB & Acute TB bed had been stopped and beds for International Medical, Burn Intensive Care, Isolation (General, Positive-pressure & Negative-pressure), Bone Marrow Transplantation, & Sex Offender Treatment had been set up since 2013. Respirational care bed & Respiratory care center bed had been renamed as Chronic Respiratory care bed & Subacute Respiratory care bed respectively since 2013.

4. Post-acute care beds and Hospitalist Ward beds had been available since 2016.

5. Inmate Medical Care Beds has been available since 2021.

表 11 歷年醫院占床率－按病床別分

單位：%

年 別 Year	一 般 病 床 General Beds							特許病床 Special Permitted	特 殊 病 床				
	合 計 Total	急性病床 Acute Beds		慢性病床 Chronic Beds				國際醫療 病床 International Medical Beds	合 計 Total	加護 病床 Intensive Care Beds	燒傷 病床 Burn Care Beds	燒傷 加護 病床 Burn Intensive Care Beds	嬰兒 病床 Infant Care Beds
		急性一 般病床 Acute General Beds	精神急性 一般病床 Acute Psychiatric Beds	慢性一 般病床 Chronic General Beds	精神慢性 一般病床 Chronic Psychiatric Beds	慢性 結核 病床 Chronic T.B. Beds	漢生病病 床 Hansen's Disease Beds						
民國92年 2003	68.54	64.78	82.82	55.62	89.13	57.93	98.05	-	54.80	70.17	44.08	-	43.13
民國93年 2004	71.13	68.18	82.96	55.41	88.85	55.54	91.14	-	57.92	72.12	46.85	-	44.26
民國94年 2005	69.15	66.27	81.97	55.85	83.69	32.61	92.50	-	60.86	73.25	46.69	-	46.58
民國95年 2006	67.84	64.57	82.45	55.10	82.75	16.16	105.60	-	59.75	71.71	43.25	-	44.13
民國96年 2007	68.80	65.26	80.12	52.41	87.43	9.46	100.00	-	62.56	74.23	43.20	-	43.38
民國97年 2008	69.49	66.03	80.47	53.32	87.11	11.44	93.24	-	63.04	73.12	46.93	-	44.81
民國98年 2009	68.84	65.21	78.58	53.22	87.88	12.89	84.55	-	62.46	72.26	48.14	-	45.58
民國99年 2010	70.00	66.20	79.89	54.83	89.41	9.49	76.84	-	64.00	72.73	43.16	-	43.10
民國100年 2011	70.98	67.78	79.74	49.08	90.39	1.78	71.54	-	66.42	72.41	44.08	-	52.11
民國101年 2012	70.36	67.64	79.85	46.25	87.36	1.02	66.40	-	68.90	72.80	45.62	-	60.46
民國102年 2013	70.57	67.26	78.31	47.64	90.53	0.72	73.12	-	65.65	72.14	41.06	52.74	55.16
民國103年 2014	71.16	67.97	80.18	48.46	88.92	29.32	69.11	-	66.98	72.42	47.23	53.07	52.06
民國104年 2015	71.59	67.95	82.73	48.18	90.61	22.33	76.36	-	68.07	73.14	45.32	51.96	58.48
民國105年 2016	72.17	68.40	83.63	50.64	91.43	51.64	74.01	-	67.75	72.74	48.45	50.59	58.41
民國106年 2017	71.99	68.07	82.37	54.48	91.58	20.14	74.93	0.37	66.68	72.55	41.36	54.63	55.10
民國107年 2018	72.40	68.64	83.47	56.93	90.65	23.29	69.33	1.10	66.83	73.53	46.88	50.61	53.90
民國108年 2019	73.84	70.15	85.17	57.61	91.77	19.73	63.28	0.82	67.34	75.19	47.88	55.50	54.42
民國109年 2020	69.81	65.72	82.84	53.25	89.49	36.16	57.59	-	64.49	72.92	44.80	50.41	50.89
民國110年 2021	65.96	61.40	79.91	50.42	87.62	42.60	49.54	-	63.23	71.97	42.30	50.24	48.36
民國111年 2022	65.37	61.08	78.40	51.28	86.35	30.96	43.93	0.64	63.54	73.53	46.86	52.78	44.88

附註：1.97年起洗腎治療床名稱改為血液透析床。

2.98年起癲癇病床名稱改為漢生病病床，並增設精神科加護病床。

3.102年起停止慢性結核病床及急性結核病床設置；增設國際醫療病床、燒傷加護病床、隔離病床(普通、正壓及負壓)、骨髓移植病床及性侵害犯罪加害人強制治療病床；呼吸照護病床名稱改為慢性呼吸照護病床，呼吸照護中心名稱改為亞急性呼吸照護病床。

4.105年起增設急性後期照護病床及整合醫學急診後送病床。

5.104年時「精神日間留院」改稱「精神日間留院使用率」，並於105年起改稱為「精神科日間留院使用率」。

6.104年時新增「精神日間留院實際收案率」，並於隔年起改稱為「精神科日間留院實際收案率」。

7.110年起增設戒護病床。

Table 11 Hospital Occupancy Rate, 2003-2022

Unit: %

Special Beds														精神科 日間留 院使用 率 Utilization Rate of Psychiatric Day Care	精神科 日間留 院實際 收案率 Actual Acceptance Rate of Psychiatric Day Care
嬰兒床 Nursery Bassinets	安寧 病床 Palliative Care Beds	慢性呼吸 照護病床 Chronic Respiratory Care Beds	亞急性呼 吸照護病 床 Subacute Respiratory Care Beds	急性結 核病床 Acute T.B. Beds	精神科 加護 病床 Psychiatric Intensive Care Beds	普通隔 離病床 General Isolation Beds	正壓隔 離病床 Positive- pressure Isolation Beds	負壓隔 離病床 Negative- pressure Isolation Beds	骨髓移 植病床 Bone Marrow Transplan- tation Beds	性侵害 犯罪加 害人強 制治療 病床 Sex Offender Treatment Beds	急性後 期照護 病床 Post-acute Care Beds	整合醫 學急診 後送病 床 Hospitalist Ward Beds (Integrative Medicine)	戒護病 床 Inmate Medical Care Beds		
32.00	57.67	61.50	-	88.49	-	-	-	-	-	-	-	-	-	55.38	-
32.87	61.34	65.38	-	67.88	-	-	-	-	-	-	-	-	-	57.28	-
33.83	60.16	70.56	-	32.23	-	-	-	-	-	-	-	-	-	56.84	-
33.61	64.46	68.34	-	39.84	-	-	-	-	-	-	-	-	-	58.79	-
34.96	55.66	73.78	-	34.68	-	-	-	-	-	-	-	-	-	56.74	-
35.08	53.96	74.71	69.71	36.52	-	-	-	-	-	-	-	-	-	56.62	-
35.22	58.68	72.39	61.52	26.33	-	-	-	-	-	-	-	-	-	56.40	-
32.35	57.32	77.34	67.46	23.45	92.27	-	-	-	-	-	-	-	-	56.35	-
39.90	59.32	77.82	67.51	25.55	86.31	-	-	-	-	-	-	-	-	57.17	-
47.68	56.34	79.29	68.78	24.39	83.86	-	-	-	-	-	-	-	-	55.94	-
42.45	59.25	79.88	65.72	10.77	79.92	32.27	39.66	31.09	42.22	-	-	-	-	52.94	-
45.58	58.77	81.08	64.72	24.47	88.97	57.45	69.82	41.52	48.34	-	-	-	-	55.79	-
46.02	61.61	81.58	63.31	-	88.23	57.18	75.19	46.22	39.04	-	-	-	-	56.12	77.86
45.39	60.71	81.11	64.05	-	92.99	58.89	70.80	49.51	43.17	-	-	45.12	-	55.66	78.88
43.06	60.94	79.68	61.30	-	94.51	59.06	75.19	49.05	49.72	-	23.46	74.56	-	55.82	76.71
40.56	65.18	78.57	62.97	-	95.13	59.79	77.93	50.12	52.87	-	14.46	89.83	-	57.94	80.31
39.19	63.59	77.90	63.95	-	96.64	60.56	76.05	53.73	56.00	-	61.87	77.06	-	56.76	78.35
35.55	63.60	78.63	61.69	-	69.58	48.01	72.09	41.70	41.26	-	71.57	68.09	-	54.47	77.04
33.77	59.19	78.69	61.95	-	87.85	42.88	69.42	38.35	44.88	-	66.81	69.89	54.35	47.49	74.16
29.69	55.52	78.22	64.36	-	70.24	53.59	63.71	50.65	45.41	-	18.57	73.98	60.20	49.19	71.87

Remarks: 1. Kidney Dialysis bed had been renamed as Hemodialysis bed since 2008.

2. Psychiatric Intensive Care bed had been set up and Leprosy bed had been renamed as Hansen's Disease bed since 2009.

3. Allocation of Chronic TB & Acute TB bed had been stopped and beds for International Medical, Burn Intensive Care, Isolation (General, Positive-pressure & Negative-pressure), Bone Marrow Transplantation, & Sex Offender Treatment had been set up since 2013. Respirational care bed & Respiratory care center bed had been renamed as Chronic Respiratory care bed & Subacute Respiratory care bed respectively since 2013.

4. Post-acute care beds and Hospitalist Ward had been available since 2016.

5. Psychiatric Day-care Ward had been renamed as Utilization Rate of Psychiatric Day Care since 2016.

6. Psychiatric Day-care Actual Admission Rate was added in 2015 and it had been renamed as Actual Acceptance Rate of Psychiatric Day Care since 2016.

7. Inmate Medical Care Beds has been available since 2021.

表 12 歷年醫院醫療服務量統計

單位：人次

年 別 Year	出院人次 Discharges	住院健檢人次 Inpatient Physicals	手 術 人 次 Operations		
			合計 Total	門診 Outpatient	住院 Inpatient
民國92年 2003	2,653,856	61,405	1,553,168	674,142	879,026
民國93年 2004	2,879,750	62,182	1,707,502	757,325	950,177
民國94年 2005	2,835,763	47,025	1,640,089	702,694	937,395
民國95年 2006	2,803,602	43,702	1,665,244	705,659	959,585
民國96年 2007	2,897,979	47,067	1,673,783	701,987	971,796
民國97年 2008	2,882,681	43,138	1,691,800	700,814	990,986
民國98年 2009	2,969,103	40,835	1,739,202	721,178	1,018,024
民國99年 2010	3,024,122	52,731	1,738,289	750,276	988,013
民國100年 2011	3,088,180	55,306	1,756,782	756,801	999,981
民國101年 2012	3,139,289	42,039	1,821,748	791,183	1,030,565
民國102年 2013	3,074,272	46,213	1,858,828	825,187	1,033,641
民國103年 2014	3,132,250	47,694	1,919,711	848,218	1,071,493
民國104年 2015	3,180,127	44,998	1,898,631	843,747	1,054,884
民國105年 2016	3,232,220	39,426	1,951,720	865,302	1,086,418
民國106年 2017	3,265,011	39,216	2,041,561	918,484	1,123,077
民國107年 2018	3,332,982	41,208	2,099,838	942,060	1,157,778
民國108年 2019	3,429,777	39,732	2,176,858	973,776	1,203,082
民國109年 2020	3,255,696	30,617	2,120,151	940,717	1,179,434
民國110年 2021	2,984,941	24,782	1,960,819	833,334	1,127,485
民國111年 2022	3,047,626	33,126	2,118,542	934,191	1,184,351

Table 12 Hospital Utilization, 2003-2022

Unit: Visit, Operation

門診人次 Outpatient Visits	急診人次 Emergency Department Visits	門診體檢人次 Outpatient Physicals	接生人次 (含剖腹產人次) Deliveries (Including Caesarean Section)	剖腹產人次 Caesarean Sections	洗腎人次 Hemodialysis
92,380,950	6,087,767	3,001,984	147,834	48,292	3,930,030
101,687,332	6,870,499	2,981,763	143,217	46,887	4,125,357
95,577,813	6,802,831	2,790,898	138,085	44,785	4,236,378
92,454,439	6,569,247	2,845,236	136,186	45,253	4,360,155
95,143,360	6,712,717	3,196,574	139,302	46,615	4,559,710
95,884,852	6,612,516	3,363,426	136,050	45,140	4,684,425
99,323,536	7,254,109	3,395,075	133,345	45,748	4,790,524
100,768,701	7,229,437	3,499,546	116,513	40,504	4,947,110
101,945,020	7,473,627	3,621,433	139,477	47,417	5,085,447
105,076,197	7,498,586	3,926,090	163,671	55,426	5,198,687
106,387,050	7,101,327	3,905,010	140,523	47,908	5,354,556
108,126,604	7,334,056	3,969,942	150,162	50,143	5,393,517
108,707,658	7,494,497	3,996,099	151,747	50,730	5,534,445
109,331,218	7,752,191	3,978,218	146,319	48,397	5,714,883
110,236,354	7,180,554	3,876,042	137,587	45,540	5,813,900
113,476,486	7,392,002	3,971,380	128,617	42,471	5,981,847
116,702,201	7,640,825	4,292,480	123,860	41,252	6,124,396
109,775,253	6,586,862	4,215,305	116,549	39,612	6,218,228
108,841,110	6,613,300	4,061,555	111,712	38,374	6,284,326
115,271,468	8,238,970	4,432,757	99,870	34,960	6,297,919

表 13 歷年醫院平均每日醫療服務量統計

單位：家、人次、%

年 別 Year	醫院家數 No. of Hospitals	平 均 每 日 人 次 Daily Average Visits				
		門診 Outpatient	急診 Emergency Department	門診體檢 Outpatient Physicals	住院健檢 Inpatient Physicals	洗腎 Hemodialysis
民國92年 2003	594	342,151.67	16,678.81	11,118.46	168.23	10,767.21
民國93年 2004	590	376,619.75	18,823.28	11,043.57	170.36	11,302.35
民國94年 2005	556	353,991.90	18,637.89	10,336.66	128.84	11,606.52
民國95年 2006	547	342,423.85	17,997.94	10,537.91	119.73	11,945.63
民國96年 2007	530	352,382.81	18,391.01	11,839.16	128.95	12,492.36
民國97年 2008	515	355,129.08	18,116.48	12,457.13	118.19	12,834.04
民國98年 2009	514	367,864.95	19,874.27	12,574.35	111.88	13,124.72
民國99年 2010	508	373,217.41	19,806.68	12,961.28	144.47	13,553.73
民國100年 2011	507	377,574.15	20,475.69	13,412.71	151.52	13,932.73
民國101年 2012	502	389,171.10	20,544.07	14,541.07	115.18	14,242.98
民國102年 2013	495	394,026.11	19,455.69	14,463.00	126.61	14,670.02
民國103年 2014	497	400,468.90	20,093.30	14,703.49	130.67	14,776.76
民國104年 2015	494	402,620.96	20,532.87	14,800.37	123.28	15,162.86
民國105年 2016	490	404,930.44	21,238.88	14,734.14	108.02	15,657.21
民國106年 2017	483	408,282.79	19,672.75	14,355.71	107.44	15,928.49
民國107年 2018	483	420,283.28	20,252.06	14,708.81	112.90	16,388.62
民國108年 2019	480	432,230.37	20,933.77	15,898.07	108.85	16,779.17
民國109年 2020	479	406,575.01	18,046.20	15,612.24	83.88	17,036.24
民國110年 2021	478	403,115.22	18,118.63	15,042.80	67.90	17,217.33
民國111年 2022	480	426,931.36	22,572.52	16,417.62	90.76	17,254.57

附註：門診人次、門診體檢人次及門診手術人次除以270日，其餘服務量除以365日。

Table 13 Daily Average Hospital Utilization, 2003-2022

Unit: Visit, Operation, %

平均每日手術人次 Daily Average Operations			平均每日人次 Daily Average Patients		剖腹產率 Caesarian Section Rate (%)
合計 Total	門診 Outpatient	住院 Inpatient	接生(含剖腹產) Delivery (Including Caesarian Section)	剖腹產 Caesarian Section	
4,905.11	2,496.82	2,408.29	405.02	132.31	32.67
5,408.13	2,804.91	2,603.22	392.38	128.46	32.74
5,170.78	2,602.57	2,568.21	378.32	122.70	32.43
5,242.55	2,613.55	2,629.00	373.11	123.98	33.23
5,262.41	2,599.95	2,662.45	381.65	127.71	33.46
5,310.64	2,595.61	2,715.03	372.74	123.67	33.18
5,460.14	2,671.03	2,789.11	365.33	125.34	34.31
5,485.68	2,778.80	2,706.88	319.21	110.97	34.76
5,542.64	2,802.97	2,739.67	382.13	129.91	34.00
5,753.77	2,930.31	2,823.47	448.41	151.85	33.86
5,888.14	3,056.25	2,831.89	384.99	131.25	34.09
6,077.15	3,141.55	2,935.60	411.40	137.38	33.39
6,015.08	3,124.99	2,890.09	415.75	138.99	33.43
6,181.31	3,204.82	2,976.49	400.87	132.59	33.08
6,478.72	3,401.79	3,076.92	376.95	124.77	33.10
6,661.11	3,489.11	3,171.99	352.38	116.36	33.02
6,902.69	3,606.58	3,296.12	339.34	113.02	33.31
6,715.46	3,484.14	3,231.33	319.31	108.53	33.99
6,175.42	3,086.42	3,089.00	306.06	105.13	34.35
6,704.76	3,459.97	3,244.80	273.62	95.78	35.01

Remarks: Number of outpatient visits, outpatient physical examinations, and outpatient operations are divided by 270 days, and the others are divided by 365 days.

表 14 歷年醫院死亡、解剖、轉診及醫療照護相關感染

單位：人數、人次

年 別 Year				粗死亡人數 Crude Death Toll	淨死亡人數 Net Death Toll
民國95年	2006	合 計	Total	54,017	41,282
		公 立 醫 院	Public Hospitals	17,688	13,897
		非 公 立 醫 院	Non-Public Hospitals	36,329	27,385
民國96年	2007	合 計	Total	57,105	41,321
		公 立 醫 院	Public Hospitals	18,512	12,518
		非 公 立 醫 院	Non-Public Hospitals	38,593	28,803
民國97年	2008	合 計	Total	57,836	43,088
		公 立 醫 院	Public Hospitals	18,789	13,066
		非 公 立 醫 院	Non-Public Hospitals	39,047	30,022
民國98年	2009	合 計	Total	58,911	45,899
		公 立 醫 院	Public Hospitals	19,391	14,619
		非 公 立 醫 院	Non-Public Hospitals	39,520	31,280
民國99年	2010	合 計	Total	62,531	49,460
		公 立 醫 院	Public Hospitals	20,713	16,766
		非 公 立 醫 院	Non-Public Hospitals	41,818	32,694
民國100年	2011	合 計	Total	69,276	54,702
		公 立 醫 院	Public Hospitals	22,201	17,895
		非 公 立 醫 院	Non-Public Hospitals	47,075	36,807
民國101年	2012	合 計	Total	71,905	57,960
		公 立 醫 院	Public Hospitals	23,828	19,255
		非 公 立 醫 院	Non-Public Hospitals	48,077	38,705
民國102年	2013	合 計	Total	73,236	59,307
		公 立 醫 院	Public Hospitals	23,897	19,303
		非 公 立 醫 院	Non-Public Hospitals	49,339	40,004
民國103年	2014	合 計	Total	78,435	63,297
		公 立 醫 院	Public Hospitals	25,531	20,525
		非 公 立 醫 院	Non-Public Hospitals	52,904	42,772
民國104年	2015	合 計	Total	80,001	63,528
		公 立 醫 院	Public Hospitals	26,686	21,395
		非 公 立 醫 院	Non-Public Hospitals	53,315	42,133
民國105年	2016	合 計	Total	83,959	66,195
		公 立 醫 院	Public Hospitals	27,260	21,574
		非 公 立 醫 院	Non-Public Hospitals	56,699	44,621
民國106年	2017	合 計	Total	86,650	68,861
		公 立 醫 院	Public Hospitals	27,901	22,375
		非 公 立 醫 院	Non-Public Hospitals	58,749	46,486
民國107年	2018	合 計	Total	88,532	70,734
		公 立 醫 院	Public Hospitals	28,728	22,777
		非 公 立 醫 院	Non-Public Hospitals	59,804	47,957
民國108年	2019	合 計	Total	89,917	71,988
		公 立 醫 院	Public Hospitals	28,616	22,850
		非 公 立 醫 院	Non-Public Hospitals	61,301	49,138
民國109年	2020	合 計	Total	87,918	69,863
		公 立 醫 院	Public Hospitals	28,296	22,359
		非 公 立 醫 院	Non-Public Hospitals	59,622	47,504
民國110年	2021	合 計	Total	87,952	71,009
		公 立 醫 院	Public Hospitals	27,908	22,173
		非 公 立 醫 院	Non-Public Hospitals	60,044	48,836
民國111年	2022	合 計	Total	98,836	79,089
		公 立 醫 院	Public Hospitals	33,266	25,880
		非 公 立 醫 院	Non-Public Hospitals	65,570	53,209

附註：1.粗死亡人數：全年住院後死亡人數，不含急診死亡人數、未離開產房即死亡之新生兒數及死產數。

2.淨死亡人數：全年住院後超過48小時才死亡人數；臨終病人自動出院者以醫院為其出具死亡診斷者始計。

Table 14 Deaths, Dissections, Referrals and Healthcare-Associated Infections, 2006-2022

Unit: Count

解剖人數 No. of Dissected Bodies	轉診人次 No. of Referrals		醫療照護相關感染人次 No. of Healthcare-Associated Infections
	轉入 Receive	轉出 Refer to	
247	653,977	190,418	78,886
116	169,032	46,367	26,231
131	484,945	144,051	52,655
260	672,817	195,897	80,467
75	180,197	46,466	27,028
185	492,620	149,431	53,439
123	706,711	214,746	77,031
52	187,756	58,278	25,879
71	518,955	156,468	51,152
129	783,907	227,392	73,320
53	200,380	67,593	25,729
76	583,527	159,799	47,591
100	807,660	238,142	65,957
35	209,546	73,888	23,813
65	598,114	164,254	42,144
90	816,489	245,895	62,474
39	213,028	77,940	22,768
51	603,461	167,955	39,706
116	858,482	256,725	61,076
63	221,367	77,754	22,786
53	637,115	178,971	38,290
86	850,651	252,840	54,841
46	218,145	76,537	20,436
40	632,506	176,303	34,405
79	886,064	252,689	52,223
45	222,227	73,926	19,389
34	663,837	178,763	32,834
84	900,435	257,093	48,900
54	226,874	73,106	17,470
30	673,561	183,987	31,430
75	901,507	257,668	48,323
38	238,539	75,196	17,656
37	662,968	182,472	30,667
46	1,059,292	280,120	46,146
23	263,696	80,125	16,653
23	795,596	199,995	29,493
40	1,134,557	415,716	50,939
13	328,017	115,253	19,308
27	806,540	300,463	31,631
44	1,255,473	693,272	52,332
13	382,201	197,011	19,166
31	873,272	496,261	33,166
33	1,197,315	707,091	52,549
8	335,194	210,163	18,648
25	862,121	496,928	33,901
25	1,133,767	659,062	48,330
4	322,663	209,814	17,942
21	811,104	449,248	30,388
31	1,157,989	684,731	50,399
7	348,515	228,475	19,118
24	809,474	456,256	31,281

表 15 歷年醫療設備數
(含特定醫療技術檢查檢驗醫療儀器、手術台、產台、牙醫治療台及門診診療室)

單位：台、間

年 底 別 End of Year	特定醫療技術檢查檢驗醫療儀器設備					
	電腦斷層掃描儀 Computerized Tomography Scanner (CT)	磁共振影機 Magnetic Resonance Imaging (MRI)	高能遠距放射 治療設備 High-energy Teletherapy Machine	近接式放射 治療設備 Radiation Brachytherapy Machine	單光子斷層掃描儀 Single-Photon Emission Computed Tomography Scanner(SPECT)	
民國95年 2006	合計 Total	320	126	103	36	109
	公立醫院 Public Hospitals	89	38	24	7	47
	非公立醫院 Non-Public Hospitals	231	88	79	29	62
民國96年 2007	合計 Total	318	130	111	40	101
	公立醫院 Public Hospitals	90	37	27	9	37
	非公立醫院 Non-Public Hospitals	228	93	84	31	64
民國97年 2008	合計 Total	321	142	113	39	106
	公立醫院 Public Hospitals	93	43	29	9	39
	非公立醫院 Non-Public Hospitals	228	99	84	30	67
民國98年 2009	合計 Total	331	156	121	41	107
	公立醫院 Public Hospitals	98	46	31	10	38
	非公立醫院 Non-Public Hospitals	233	110	90	31	69
民國99年 2010	合計 Total	329	164	126	39	107
	公立醫院 Public Hospitals	102	50	31	10	36
	非公立醫院 Non-Public Hospitals	227	114	95	29	71
民國100年 2011	合計 Total	338	168	133	38	120
	公立醫院 Public Hospitals	106	53	32	10	42
	非公立醫院 Non-Public Hospitals	232	115	101	28	78
民國101年 2012	合計 Total	343	180	136	39	114
	公立醫院 Public Hospitals	110	54	33	11	41
	非公立醫院 Non-Public Hospitals	233	126	103	28	73
民國102年 2013	合計 Total	345	190	144	39	124
	公立醫院 Public Hospitals	109	55	37	11	44
	非公立醫院 Non-Public Hospitals	236	135	107	28	80
民國103年 2014	合計 Total	357	200	147	41	130
	公立醫院 Public Hospitals	113	55	39	11	47
	非公立醫院 Non-Public Hospitals	244	145	108	30	83
民國104年 2015	合計 Total	372	209	152	40	121
	公立醫院 Public Hospitals	114	59	40	10	44
	非公立醫院 Non-Public Hospitals	258	150	112	30	77
民國105年 2016	合計 Total	383	223	156	37	128
	公立醫院 Public Hospitals	118	60	40	10	42
	非公立醫院 Non-Public Hospitals	265	163	116	27	86
民國106年 2017	合計 Total	399	235	165	38	122
	公立醫院 Public Hospitals	121	62	43	10	40
	非公立醫院 Non-Public Hospitals	278	173	122	28	82
民國107年 2018	合計 Total	412	250	167	39	131
	公立醫院 Public Hospitals	124	72	42	10	42
	非公立醫院 Non-Public Hospitals	288	178	125	29	89
民國108年 2019	合計 Total	426	252	169	38	138
	公立醫院 Public Hospitals	133	70	44	10	44
	非公立醫院 Non-Public Hospitals	293	182	125	28	94
民國109年 2020	合計 Total	443	266	177	36	145
	公立醫院 Public Hospitals	136	77	50	9	49
	非公立醫院 Non-Public Hospitals	307	189	127	27	96
民國110年 2021	合計 Total	450	272	178	39	146
	公立醫院 Public Hospitals	138	79	50	10	51
	非公立醫院 Non-Public Hospitals	312	193	128	29	95
民國111年 2022	合計 Total	461	284	185	40	152
	公立醫院 Public Hospitals	144	85	54	10	54
	非公立醫院 Non-Public Hospitals	317	199	131	30	98

附註：1.104年起特定醫療儀器刪除「震波骨科治療機」、「電腦斷層掃描模擬定位儀」兩項，「核子醫學設備」更名為「單光子斷層掃描儀」。

2.105年起特定醫療儀器刪除「醫用迴旋加速器」、「體外震波碎石機」兩項，「正子斷層掃描設備」更名為「正子斷層掃描儀」。

「牙科治療台」更名為「牙醫治療台」。

3.104至107年「多治療室質子機」係指「醫用粒子治療設備」。

4.原「醫用粒子治療設備」自108年起區分為「重粒子治療設備」、「單機型質子機」及「多治療室質子機」。

Table 15 Number of Medical Devices, 2006-2022

Unit: Device, Room

Specific Medical Examination Techniques and Medical Devices						其他 Others			
正子斷層掃描儀 Positron Emission Tomography Scanner (PET)	高壓氧設備 Hyperbaric Oxygen Therapy Device (HBOT)	磁珠標記自動 細胞分選儀 Clini-MACS	重粒子治療設備 Heavy Charged Particle Therapy Device	單機型質子機 Stand-alone Proton Therapy System	多治療室質子機 Proton Therapy System for Multi- Treatment Room	手術台 Operating Table	產台 Obstetric Delivery Bed	牙醫治療台 Dental Unit	門診診療室 Outpatient Consultation Room
27	58	-	-	-	-	2,038	496	2,154	7,853
7	23	-	-	-	-	627	179	783	2,595
20	35	-	-	-	-	1,411	317	1,371	5,258
29	70	-	-	-	-	2,035	495	2,133	7,999
7	27	-	-	-	-	630	187	776	2,702
22	43	-	-	-	-	1,405	308	1,357	5,297
34	69	-	-	-	-	2,022	489	2,257	8,080
7	27	-	-	-	-	639	188	787	2,659
27	42	-	-	-	-	1,383	301	1,470	5,421
38	72	-	-	-	-	2,024	478	2,301	8,235
7	27	-	-	-	-	636	173	807	2,665
31	45	-	-	-	-	1,388	305	1,494	5,570
40	73	-	-	-	-	2,032	456	2,356	8,391
7	28	-	-	-	-	634	160	836	2,734
33	45	-	-	-	-	1,398	296	1,520	5,657
41	74	-	-	-	-	2,038	426	2,419	8,558
7	28	-	-	-	-	633	144	849	2,858
34	46	-	-	-	-	1,405	282	1,570	5,700
42	74	-	-	-	-	2,007	394	2,396	8,315
7	26	-	-	-	-	606	121	841	2,784
35	48	-	-	-	-	1,401	273	1,555	5,531
42	75	-	-	-	-	1,988	380	2,439	8,227
8	25	-	-	-	-	610	115	847	2,735
34	50	-	-	-	-	1,378	265	1,592	5,492
43	76	-	-	-	-	1,971	390	2,461	8,287
9	26	-	-	-	-	584	128	859	2,712
34	50	-	-	-	-	1,387	262	1,602	5,575
46	80	-	-	-	-	1,992	365	2,443	8,443
10	27	-	-	-	-	601	94	852	2,741
36	53	-	-	-	-	1,391	271	1,591	5,702
47	82	-	-	-	-	2,007	351	2,504	8,616
11	30	-	-	-	-	590	89	855	2,727
36	52	-	-	-	-	1,417	262	1,649	5,889
49	93	-	-	-	-	2,077	349	2,556	8,873
11	34	-	-	-	-	596	88	842	2,809
38	59	-	-	-	-	1,481	261	1,714	6,064
56	99	-	-	-	-	2,119	351	2,599	9,060
12	38	-	-	-	-	601	87	856	2,833
44	61	-	-	-	-	1,518	264	1,743	6,227
60	107	-	-	-	-	2,156	346	2,658	9,324
14	43	-	-	-	-	624	88	864	2,910
46	64	-	-	-	-	1,532	258	1,794	6,414
66	110	-	-	-	-	2,211	344	2,701	9,518
14	45	-	-	-	-	638	89	880	2,954
52	65	-	-	-	-	1,573	255	1,821	6,564
65	116	-	-	-	-	2,239	350	2,763	9,752
13	51	-	-	-	-	647	91	882	3,037
52	65	-	-	-	-	1,592	259	1,881	6,715
65	130	-	-	-	1	2,270	355	2,804	9,974
15	54	-	-	-	-	644	94	891	3,132
50	76	-	-	-	1	1,626	261	1,913	6,842

Remarks : 1. ESWT System and CT-Simulator had been removed from the list, Instrument of Nuclear Medicine had been renamed as SPECT Scanner since 2015.
 2. Medical Cyclotron and ESWL had been removed from the list, and Positron Emission Tomography had been renamed as PET Scanner since 2016.
 3. Proton Therapy System for Multi-Treatment Room represented Medical Particle Therapy Device from 2015 to 2018.
 4. Medical Particle Therapy Device had been reclassified into Heavy Charged Particle Therapy Device, Stand-alone Proton Therapy System and Proton Therapy System for Multi-Treatment Room since 2019.

表 16 歷年特定醫療技術檢查檢驗醫療儀器使用人次

單位：人次

年 別 Year	特定醫療技術檢查檢驗醫療儀器設備				
	電腦斷層掃描儀 Computerized Tomography Scanner (CT)	磁共振造影機 Magnetic Resonance Imaging (MRI)	高能遠距放射 治療設備 High-energy Teletherapy Machine	近接式放射 治療設備 Radiation Brachytherapy Machine	
民國95年 2006	合計 Total	1,029,200	341,681	1,080,987	6,738
	公立醫院 Public Hospitals	314,280	102,921	447,282	1,607
	非公立醫院 Non-Public Hospitals	714,920	238,760	633,705	5,131
民國96年 2007	合計 Total	1,141,864	383,505	1,162,949	8,781
	公立醫院 Public Hospitals	350,305	112,526	454,109	1,700
	非公立醫院 Non-Public Hospitals	791,559	270,979	708,840	7,081
民國97年 2008	合計 Total	1,268,921	426,688	1,187,315	7,062
	公立醫院 Public Hospitals	384,435	124,084	476,750	2,086
	非公立醫院 Non-Public Hospitals	884,486	302,604	710,565	4,976
民國98年 2009	合計 Total	1,391,606	483,008	1,099,069	6,642
	公立醫院 Public Hospitals	424,265	140,262	371,229	1,892
	非公立醫院 Non-Public Hospitals	967,341	342,746	727,840	4,750
民國99年 2010	合計 Total	1,466,001	522,885	1,214,208	6,175
	公立醫院 Public Hospitals	444,926	153,626	443,439	1,673
	非公立醫院 Non-Public Hospitals	1,021,075	369,259	770,769	4,502
民國100年 2011	合計 Total	1,568,422	546,575	1,148,461	6,251
	公立醫院 Public Hospitals	493,951	168,497	323,518	1,823
	非公立醫院 Non-Public Hospitals	1,074,471	378,078	824,943	4,428
民國101年 2012	合計 Total	1,697,043	595,003	1,172,850	6,204
	公立醫院 Public Hospitals	546,419	184,589	327,254	1,770
	非公立醫院 Non-Public Hospitals	1,150,624	410,414	845,596	4,434
民國102年 2013	合計 Total	1,794,872	635,423	1,231,407	6,468
	公立醫院 Public Hospitals	570,517	189,317	344,456	1,929
	非公立醫院 Non-Public Hospitals	1,224,355	446,106	886,951	4,539
民國103年 2014	合計 Total	1,901,272	674,550	1,272,373	5,630
	公立醫院 Public Hospitals	604,279	197,090	362,344	1,462
	非公立醫院 Non-Public Hospitals	1,296,993	477,460	910,029	4,168
民國104年 2015	合計 Total	2,067,976	738,270	1,258,956	7,123
	公立醫院 Public Hospitals	675,847	220,871	352,924	1,913
	非公立醫院 Non-Public Hospitals	1,392,129	517,399	906,032	5,210
民國105年 2016	合計 Total	2,188,587	755,578	1,182,519	6,771
	公立醫院 Public Hospitals	717,314	224,001	409,437	1,790
	非公立醫院 Non-Public Hospitals	1,471,273	531,577	773,082	4,981
民國106年 2017	合計 Total	2,376,604	846,147	1,224,876	7,088
	公立醫院 Public Hospitals	773,651	249,303	374,154	1,999
	非公立醫院 Non-Public Hospitals	1,602,953	596,844	850,722	5,089
民國107年 2018	合計 Total	2,554,487	904,559	1,287,351	6,113
	公立醫院 Public Hospitals	829,712	270,813	395,700	1,877
	非公立醫院 Non-Public Hospitals	1,724,775	633,746	891,651	4,236
民國108年 2019	合計 Total	2,652,169	923,041	1,315,999	7,094
	公立醫院 Public Hospitals	876,899	275,235	417,187	2,341
	非公立醫院 Non-Public Hospitals	1,775,270	647,806	898,812	4,753
民國109年 2020	合計 Total	2,704,257	927,715	1,384,629	6,355
	公立醫院 Public Hospitals	928,008	285,186	441,357	1,845
	非公立醫院 Non-Public Hospitals	1,776,249	642,529	943,272	4,510
民國110年 2021	合計 Total	2,804,044	938,174	1,376,680	6,006
	公立醫院 Public Hospitals	934,782	286,296	417,871	1,545
	非公立醫院 Non-Public Hospitals	1,869,262	651,878	958,809	4,461
民國111年 2022	合計 Total	3,095,342	1,056,711	1,455,150	6,010
	公立醫院 Public Hospitals	1,016,866	327,758	459,438	1,636
	非公立醫院 Non-Public Hospitals	2,078,476	728,953	995,712	4,374

附註：1.104年起特定醫療儀器刪除「震波骨科治療機」、「電腦斷層掃描模擬定位儀」兩項，「核子醫學設備」更名為「單光子斷層掃描儀」。

2.105年起特定醫療儀器刪除「醫用迴旋加速器」、「體外震波碎石機」兩項，「正子斷層掃描設備」更名為「正子斷層掃描儀」。

3.104至107年「多治療室質子機」係指「醫用粒子治療設備」。

4.原「醫用粒子治療設備」自108年起區分為「重粒子治療設備」、「單機型質子機」及「多治療室質子機」。

Table 16 Medical Device Utilization, 2006-2022

Unit: Use

Specific Medical Examination Techniques and Medical Devices						
單光子斷層掃描儀 Single-Photon Emission Computed Tomography Scanner (SPECT)	正子斷層掃描儀 Positron Emission Tomography Scanner (PET)	高壓氧設備 Hyperbaric Oxygen Therapy Device (HBOT)	磁珠標記自動 細胞分選儀 Clni-MACS	重粒子治療設備 Heavy Charged Particle Therapy Device	單機型質子機 Stand-alone Proton Therapy System	多治療室質子機 Proton Therapy System for Multi-Treatment Room
318,004	19,242	72,335	-	-	-	-
82,265	6,395	17,811	-	-	-	-
235,739	12,847	54,524	-	-	-	-
396,750	26,106	93,521	-	-	-	-
92,293	8,054	24,545	-	-	-	-
304,457	18,052	68,976	-	-	-	-
500,674	28,334	99,194	-	-	-	-
98,932	8,414	24,665	-	-	-	-
401,742	19,920	74,529	-	-	-	-
423,601	30,249	94,690	-	-	-	-
99,776	8,930	23,714	-	-	-	-
323,825	21,319	70,976	-	-	-	-
443,314	30,632	100,525	-	-	-	-
103,376	8,373	23,541	-	-	-	-
339,938	22,259	76,984	-	-	-	-
456,638	30,357	104,504	-	-	-	-
100,382	8,373	25,553	-	-	-	-
356,256	21,984	78,951	-	-	-	-
471,460	33,432	112,004	-	-	-	-
104,702	9,037	25,871	-	-	-	-
366,758	24,395	86,133	-	-	-	-
459,226	34,970	114,531	-	-	-	-
107,659	9,736	27,935	-	-	-	-
351,567	25,234	86,596	-	-	-	-
497,016	37,610	120,847	-	-	-	-
121,104	10,281	33,121	-	-	-	-
375,912	27,329	87,726	-	-	-	-
387,173	50,195	124,060	-	-	-	534
123,575	19,506	32,766	-	-	-	-
263,598	30,689	91,294	-	-	-	534
429,474	55,358	122,473	-	-	-	6,212
127,407	22,257	33,008	-	-	-	-
302,067	33,101	89,465	-	-	-	6,212
453,930	53,094	128,363	-	-	-	10,325
135,772	15,497	35,558	-	-	-	-
318,158	37,597	92,805	-	-	-	10,325
426,034	59,009	132,506	-	-	-	15,158
137,472	16,389	39,774	-	-	-	-
288,562	42,620	92,732	-	-	-	15,158
405,189	60,309	143,829	-	-	-	18,828
127,833	17,747	41,235	-	-	-	-
277,356	42,562	102,594	-	-	-	18,828
407,806	63,315	135,565	-	-	-	17,423
136,065	19,313	45,858	-	-	-	-
271,741	44,002	89,707	-	-	-	17,423
400,896	69,497	130,280	-	-	-	19,325
134,601	19,492	46,633	-	-	-	-
266,295	50,005	83,647	-	-	-	19,325
400,436	77,637	134,193	-	-	726	24,341
137,653	22,119	52,045	-	-	-	-
262,783	55,518	82,148	-	-	726	24,341

Remarks : 1. ESWT System and CT-Simulator had been removed from the list, Instrument of Nuclear Medicine had been renamed as SPECT Scanner since 2015.
 2. Medical Cyclotron and ESWL had been removed from the list, and Positron Emission Tomography had been renamed as PET Scanner since 2016.
 3. Proton Therapy System for Multi-Treatment Room represented Medical Particle Therapy Device from 2015 to 2018.
 4. Medical Particle Therapy Device had been reclassified into Heavy Charged Particle Therapy Device, Stand-alone Proton Therapy System and Proton Therapy System for Multi-Treatment Room since 2019.

三、歷年醫療機構及

其他醫事機構概況

**III. Medical Institutions and
Other Medical Care
Institutions**

表 17 歷年護理機構及精神復健機構家數

單位：家

年 底 別 End of Year	護 理 機 構								
	一般護理之家 General Nursing Home				精神護理之家 Psychiatric Nursing Home				
	合 計 Subtotal	公立一般護理之家 Public		私立一般護理之家 Private		合 計 Subtotal	公立精神 護理之家 Public	私立精神 護理之家 Private	
		提供日間 照護服務 With Day Care Services		提供日間 照護服務 With Day Care Services					
民國92年 2003	240	-	-	-	-	-	-	-	
民國93年 2004	252	50	8	202	19	-	-	-	
民國94年 2005	282	54	5	228	14	-	-	-	
民國95年 2006	310	55	3	255	10	-	-	-	
民國96年 2007	324	54	3	270	10	17	7	10	
民國97年 2008	347	54	3	293	10	19	8	11	
民國98年 2009	367	53	3	314	11	25	10	15	
民國99年 2010	390	55	3	335	11	28	10	18	
民國100年 2011	423	54	3	369	12	30	10	20	
民國101年 2012	447	52	3	395	12	29	11	18	
民國102年 2013	472	49	3	423	12	32	12	20	
民國103年 2014	487	51	3	436	11	35	13	22	
民國104年 2015	500	52	5	448	14	37	13	24	
民國105年 2016	511	51	6	460	16	41	13	28	
民國106年 2017	532	51	7	481	26	42	13	29	
民國107年 2018	542	51	9	491	30	44	15	29	
民國108年 2019	553	51	10	502	32	48	17	31	
民國109年 2020	553	52	11	501	32	47	16	31	
民國110年 2021	542	52	11	490	31	49	16	33	
民國111年 2022	525	50	10	475	29	46	16	30	

Table 17 Number of Nursing Institutions & Mental Health Rehabilitation Institutions, 2003-2022

Unit: Institution

Nursing Institutions						精神復健機構 Mental Health Rehabilitation Institutions					
居家護理所 Home Care Center			產後護理之家 Postpartum Care Center			日間型機構 Day Care			住宿型機構 Residential		
合計 Subtotal	公立 居家 護理 Public	私立 居家 護理 Private	合計 Subtotal	公立 產後 護理 Public	私立 產後 護理 Private	合計 Subtotal	公立 日間型 機構 Public	私立 日間型 機構 Private	合計 Subtotal	公立 住宿型 機構 Public	私立 住宿型 機構 Private
423	-	-	33	-	-	28	13	15	49	13	36
452	242	210	33	4	29	36	17	19	64	15	49
485	246	239	39	3	36	48	20	28	78	15	63
479	241	238	46	3	43	56	22	34	80	15	65
503	237	266	60	4	56	62	25	37	86	15	71
487	218	269	74	5	69	64	24	40	90	13	77
495	213	282	94	4	90	66	22	44	91	12	79
516	223	293	103	3	100	70	23	47	93	11	82
498	202	296	117	3	114	70	22	48	101	12	89
498	192	306	148	4	144	73	22	51	117	14	103
507	188	319	171	3	168	72	21	51	116	14	102
507	187	320	187	3	184	69	20	49	122	14	108
513	182	331	201	3	198	67	18	49	133	15	118
547	188	359	219	3	216	62	18	44	141	15	126
567	186	381	243	3	240	67	18	49	144	13	131
618	187	431	267	3	264	67	18	49	149	12	137
672	187	485	276	4	272	68	20	48	153	13	140
708	172	536	279	5	274	71	20	51	159	13	146
736	171	565	284	6	278	76	20	56	166	13	153
752	165	587	270	5	265	87	20	67	171	13	158

表 18 歷年護理機構及精神復健機構醫事人員數

單位：人

年 底 別 End of Year	醫 事 人 員 數 (執 業 登 記)							
	合計 Total	西醫師 Western Medicine Physicians	護理師 Registered Professional Nurses	護士 Registered Nurses	助產師 Registered Professional Midwives	助產士 Midwives	營養師 Dietitians	物理 治療師 Physiotherapists
民國92年 2003	2,140	-	1,170	960	-	-	1	2
民國93年 2004	2,395	-	1,392	986	-	-	5	2
民國94年 2005	2,773	-	1,667	1,065	-	1	8	3
民國95年 2006	3,541	-	2,257	1,216	-	1	14	2
民國96年 2007	4,086	-	2,658	1,331	-	1	21	2
民國97年 2008	4,610	-	3,001	1,483	-	1	23	5
民國98年 2009	5,260	-	3,481	1,554	-	1	38	10
民國99年 2010	5,674	-	3,809	1,587	-	2	46	11
民國100年 2011	6,424	-	4,341	1,734	-	1	56	20
民國101年 2012	6,996	-	4,780	1,834	-	2	66	20
民國102年 2013	7,424	-	5,144	1,858	1	1	84	22
民國103年 2014	7,885	-	5,651	1,787	1	4	84	25
民國104年 2015	8,514	-	6,202	1,820	2	1	84	27
民國105年 2016	9,172	-	6,776	1,882	2	1	80	28
民國106年 2017	9,874	-	7,403	1,933	2	2	94	28
民國107年 2018	10,593	-	8,108	1,918	2	1	105	38
民國108年 2019	11,297	-	8,748	1,946	3	1	115	41
民國109年 2020	11,781	-	9,203	1,928	3	-	113	35
民國110年 2021	12,223	-	9,703	1,869	6	-	116	32
民國111年 2022	11,914	-	9,515	1,741	6	-	98	35

附註：1.94年新增助產師、臨床心理師、諮商心理師及呼吸治療師。

2.98年起新增語言治療師、聽力師、牙體技術師及牙體技術生。

**Table 18 Registered Health Professionals
in Nursing Institutions & Mental Health Rehabilitation Institutions, 2003-2022**

Unit: Person

Registered Health Professionals									
物理 治療生 Physiotherapy Technicians	職能 治療師 Occupational Therapists	職能 治療生 Occupational Therapy Technicians	臨床 心理師 Clinical Psychologists	諮商 心理師 Counseling Psychologists	呼吸 治療師 Respiratory Therapists	語言 治療師 Speech Therapists	聽力師 Audiologists	牙體 技術師 Dental Technologists	牙體 技術生 Dental Technicians
3	3	1	-	-	-	-	-	-	-
4	5	1	-	-	-	-	-	-	-
2	13	-	2	-	12	-	-	-	-
4	20	2	6	-	19	-	-	-	-
6	28	2	4	-	33	-	-	-	-
7	42	4	5	-	39	-	-	-	-
19	77	12	12	-	56	-	-	-	-
21	90	18	10	-	80	-	-	-	-
25	108	19	12	1	107	-	-	-	-
23	119	17	15	1	119	-	-	-	-
21	128	19	17	1	128	-	-	-	-
22	130	21	22	-	138	-	-	-	-
23	156	22	20	-	157	-	-	-	-
21	171	18	23	-	170	-	-	-	-
21	179	17	23	-	172	-	-	-	-
24	178	19	25	-	175	-	-	-	-
22	187	17	26	2	189	-	-	-	-
22	220	19	27	4	206	1	-	-	-
17	231	25	27	6	191	-	-	-	-
15	255	23	26	6	194	-	-	-	-

Remarks: 1. Registered Professional Midwife, Clinical Psychologist, Counseling Psychologist and Respiratory Therapist had been added since 2005.

2. Speech Therapists, Audiologist, Dental Technologist and Dental Technician had been added since 2009.

表 19 歷年護理機構服務量統計

單位：家、床、日、人日、人數、人次、%

年 別 Year	一般護理之家 General Nursing Home									
	家數 Number	床數 Beds	入住人日數 Occupied Bed Days	新入住 人數 No. of New Cases	占床率 Occupancy Rate(%)	一般護理之家—提供日間照護服務 With Day Care Services				
						家數 Number	可服務人數 Allowable Daily Capacity	照護人日數 Days of Day Care Service	新接受 照護人數 No. of New Cases	使用率 Utilization Rate(%)
民國96年 2007	324	19,551	5,207,713	18,564	72.98	13	306	10,763	54	13.03
民國97年 2008	347	21,461	5,922,960	18,416	75.61	13	-	-	-	-
民國98年 2009	367	23,077	6,453,055	19,785	76.61	14	322	13,618	71	15.66
民國99年 2010	390	25,849	7,204,950	20,774	76.37	14	331	15,019	84	16.81
民國100年 2011	423	28,476	7,836,433	21,151	75.40	15	327	16,896	85	19.14
民國101年 2012	447	30,447	8,373,670	22,471	75.35	15	292	26,650	112	33.80
民國102年 2013	472	33,101	9,127,038	24,242	75.54	15	375	33,846	100	33.43
民國103年 2014	487	35,202	10,054,651	24,788	78.25	14	310	35,520	105	42.44
民國104年 2015	500	37,263	10,618,178	25,836	78.07	19	400	36,140	71	33.46
民國105年 2016	511	39,132	11,245,517	24,995	78.73	22	509	45,553	186	33.15
民國106年 2017	532	41,548	11,761,757	25,818	77.56	33	872	77,039	446	32.72
民國107年 2018	542	43,119	12,531,239	27,947	79.62	39	1,004	129,503	729	47.77
民國108年 2019	553	45,805	13,419,746	32,637	80.27	42	1,083	183,392	712	62.72
民國109年 2020	553	47,056	14,200,759	31,435	82.59	43	1,116	175,047	521	58.09
民國110年 2021	542	46,528	14,477,000	26,481	85.25	42	1,088	143,229	370	48.76
民國111年 2022	525	44,941	13,937,094	23,054	84.96	39	1,000	144,395	339	53.48

Table 19 Utilization of Nursing Care, 2007-2022

Unit: Count

精神護理之家 Psychiatric Nursing Home					居家護理所 Home Care Center			產後護理之家 Postpartum Care Center					
家數 Number	床數 Beds	入住 人日數 Occupied Bed Days	新入住 人數 New Cases	占床率 Occupancy Rate(%)	家數 Number	訪視人次 No. of Home Visits	新收案 人數 No. of New Cases	家數 Number	床數 Beds	入住 人日數 Occupied Bed Days	新入住 人數 New Cases	平均入住 日數 Average Length of Stay	占床率 Occupancy Rate(%)
17	1,303	348,592	871	73.30	503	568,002	29,654	60	2,026	345,875	21,372	16.18	46.77
19	1,539	465,506	1,064	82.87	487	600,927	32,535	74	2,924	444,522	26,362	16.86	41.65
25	2,089	542,485	1,129	71.15	495	656,704	34,884	94	3,568	571,972	32,905	17.38	43.92
28	2,252	664,354	1,074	80.82	516	698,495	36,013	103	3,809	665,608	37,086	17.95	47.88
30	2,235	643,791	874	78.92	498	728,793	39,651	117	4,379	859,689	45,833	18.76	53.79
29	2,512	707,313	1,047	77.14	498	765,707	39,904	148	5,618	1,080,049	57,376	18.82	52.67
32	2,757	804,193	1,126	79.92	507	817,573	40,667	171	6,582	1,214,223	62,687	19.37	50.54
35	3,246	966,111	1,312	81.54	507	857,707	41,547	187	7,477	1,462,933	74,682	19.59	53.60
37	3,494	1,045,267	1,426	81.96	513	896,451	41,881	201	8,558	1,707,395	84,643	20.17	54.66
41	3,742	1,131,482	1,166	82.84	547	926,011	46,379	219	9,786	1,841,301	89,515	20.57	51.55
42	3,805	1,123,816	1,141	80.92	567	968,032	52,214	243	11,546	1,993,181	98,877	20.16	47.30
44	4,104	1,220,042	1,078	81.45	618	1,054,674	51,018	267	12,842	2,157,318	102,896	20.97	46.02
48	4,650	1,433,234	1,801	84.44	672	1,085,799	57,483	276	13,752	2,407,776	111,033	21.69	47.97
47	4,895	1,503,900	1,776	84.17	708	1,188,902	58,839	279	14,257	2,559,543	116,263	22.02	49.19
49	5,013	1,637,539	1,901	89.50	736	1,194,383	58,084	284	14,393	2,776,381	125,523	22.12	52.85
46	4,818	1,583,061	1,651	90.02	752	1,226,033	60,213	270	13,829	2,652,217	118,428	22.40	52.54

四、111 年醫療院所概況

IV. Hospitals and Clinics, 2022

表 20 醫療院所家數—按縣市別

民國 111 年底

單位：家

縣市別 County/City	醫療院所 家數 Hospitals & Clinics	醫院 Hospitals									
		合計 Total	西醫 Western Medicine Hospitals			中醫 Chinese Medicine Hospitals			牙醫 Dental Hospitals		
			計 Subtotal	公立 Public	非公立 Non-Public	計 Subtotal	公立 Public	非公立 Non-Public	計 Subtotal	公立 Public	非公立 Non-Public
總計 Total	23,578	480	475	81	394	4	1	3	1	-	1
新北市 New Taipei City	3,478	53	53	5	48	-	-	-	-	-	-
臺北市 Taipei City	3,807	37	36	10	26	-	-	-	1	-	1
桃園市 Taoyuan City	1,744	35	35	5	30	-	-	-	-	-	-
臺中市 Taichung City	3,605	65	64	6	58	1	-	1	-	-	-
臺南市 Tainan City	2,005	35	34	7	27	1	-	1	-	-	-
高雄市 Kaohsiung City	3,106	86	85	9	76	1	1	-	-	-	-
宜蘭縣 Yilan County	356	9	9	3	6	-	-	-	-	-	-
新竹縣 Hsinchu County	425	10	10	2	8	-	-	-	-	-	-
苗栗縣 Miaoli County	390	15	14	1	13	1	-	1	-	-	-
彰化縣 Changhua County	1,061	30	30	1	29	-	-	-	-	-	-
南投縣 Nantou County	425	10	10	3	7	-	-	-	-	-	-
雲林縣 Yunlin County	500	16	16	2	14	-	-	-	-	-	-
嘉義縣 Chiayi County	271	4	4	2	2	-	-	-	-	-	-
屏東縣 Pingtung County	655	23	23	5	18	-	-	-	-	-	-
臺東縣 Taitung County	162	7	7	3	4	-	-	-	-	-	-
花蓮縣 Hualien County	280	10	10	6	4	-	-	-	-	-	-
澎湖縣 Penghu County	86	3	3	2	1	-	-	-	-	-	-
基隆市 Keelung City	302	9	9	3	6	-	-	-	-	-	-
新竹市 Hsinchu City	451	9	9	2	7	-	-	-	-	-	-
嘉義市 Chiayi City	407	12	12	2	10	-	-	-	-	-	-
金門縣 Kinmen County	57	1	1	1	-	-	-	-	-	-	-
連江縣 Lienchiang County	5	1	1	1	-	-	-	-	-	-	-

Table 20 Number of Hospitals and Clinics by County/City, 2022

Unit: Institution

診所 Clinics									
合計 Total	西醫 Western Medicine Clinics			中醫 Chinese Medicine Clinics			牙醫 Dental Clinics		
	計 Subtotal	公立 Public	非公立 Non-Public	計 Subtotal	公立 Public	非公立 Non-Public	計 Subtotal	公立 Public	非公立 Non-Public
23,098	11,998	420	11,578	4,131	-	4,131	6,969	1	6,968
3,425	1,726	34	1,692	572	-	572	1,127	-	1,127
3,770	1,783	22	1,761	593	-	593	1,394	1	1,393
1,709	859	15	844	298	-	298	552	-	552
3,540	1,757	32	1,725	812	-	812	971	-	971
1,970	1,065	41	1,024	362	-	362	543	-	543
3,020	1,668	48	1,620	502	-	502	850	-	850
347	190	12	178	53	-	53	104	-	104
415	226	13	213	70	-	70	119	-	119
375	195	19	176	65	-	65	115	-	115
1,031	522	29	493	234	-	234	275	-	275
415	239	14	225	85	-	85	91	-	91
484	285	21	264	89	-	89	110	-	110
267	173	19	154	39	-	39	55	-	55
632	394	34	360	88	-	88	150	-	150
155	96	17	79	26	-	26	33	-	33
270	150	15	135	44	-	44	76	-	76
83	55	11	44	5	-	5	23	-	23
293	156	8	148	39	-	39	98	-	98
442	213	5	208	76	-	76	153	-	153
395	209	2	207	71	-	71	115	-	115
56	33	5	28	8	-	8	15	-	15
4	4	4	-	-	-	-	-	-	-

表 21 醫療院所家數—按型態別及縣市別分

民國 111 年底

單位：家

縣市別 County/City	醫療院所 家數 Hospitals & Clinics	西 醫 醫 院				
		合 計 Total	綜合醫院 General Hospitals	醫院 Hospitals	專科醫院 Speciality Hospitals	精神科醫院 Psychiatric Hospitals
總 計 Total	23,578	475	152	270	3	39
新 北 市 New Taipei City	3,478	53	14	30	-	8
臺 北 市 Taipei City	3,807	36	25	7	-	1
桃 園 市 Taoyuan City	1,744	35	7	26	-	2
臺 中 市 Taichung City	3,605	64	21	36	-	7
臺 南 市 Tainan City	2,005	34	11	19	1	2
高 雄 市 Kaohsiung City	3,106	85	15	63	2	4
宜 蘭 縣 Yilan County	356	9	4	3	-	1
新 竹 縣 Hsinchu County	425	10	5	4	-	1
苗 栗 縣 Miaoli County	390	14	4	9	-	1
彰 化 縣 Changhua County	1,061	30	7	21	-	1
南 投 縣 Nantou County	425	10	8	1	-	1
雲 林 縣 Yunlin County	500	16	5	10	-	1
嘉 義 縣 Chiayi County	271	4	2	2	-	-
屏 東 縣 Pingtung County	655	23	8	12	-	3
臺 東 縣 Taitung County	162	7	-	7	-	-
花 蓮 縣 Hualien County	280	10	3	4	-	3
澎 湖 縣 Penghu County	86	3	2	1	-	-
基 隆 市 Keelung City	302	9	3	3	-	3
新 竹 市 Hsinchu City	451	9	5	3	-	-
嘉 義 市 Chiayi City	407	12	3	7	-	-
金 門 縣 Kinmen County	57	1	-	1	-	-
連 江 縣 Lienchiang County	5	1	-	1	-	-

Table 21 Number of Hospitals and Clinics by Category and County/City, 2022

Unit: Institution

Western Medicine Hospitals		西醫診所 Western Medicine Clinics	牙醫醫院 Dental Hospitals	牙醫診所 Dental Clinics	中醫醫院 Chinese Medicine Hospitals	中醫診所 Chinese Medicine Clinics
精神科教學醫院 Psychiatric Teaching Hospitals	慢性醫院 Chronic Hospitals					
1	10	11,998	1	6,969	4	4,131
-	1	1,726	-	1,127	-	572
-	3	1,783	1	1,394	-	593
-	-	859	-	552	-	298
-	-	1,757	-	971	1	812
-	1	1,065	-	543	1	362
1	-	1,668	-	850	1	502
-	1	190	-	104	-	53
-	-	226	-	119	-	70
-	-	195	-	115	1	65
-	1	522	-	275	-	234
-	-	239	-	91	-	85
-	-	285	-	110	-	89
-	-	173	-	55	-	39
-	-	394	-	150	-	88
-	-	96	-	33	-	26
-	-	150	-	76	-	44
-	-	55	-	23	-	5
-	-	156	-	98	-	39
-	1	213	-	153	-	76
-	2	209	-	115	-	71
-	-	33	-	15	-	8
-	-	4	-	-	-	-

表 22 醫療院所數及病床數—按權屬別及縣市別分

(1) 公立院所

民國106年至111年底

單位：家、床

縣市別 County/City	公立 院所數 No. of Public Hospitals & Clinics	病床數 Beds in Public Hospitals & Clinics	公立醫院					
			公立醫院 家數 No. of Public Hospitals	病床數 Beds in Public Hospitals	部立及直轄市立醫院 MOHW & Municipality Hospitals		縣市立醫院 County & City Hospitals	
					家數 Counts	病床數 Beds	家數 Counts	病床數 Beds
民國106年底 2017	516	43,679	80	43,187	36	17,173	2	79
民國107年底 2018	510	44,081	81	43,606	36	17,576	2	79
民國108年底 2019	510	44,017	82	43,542	36	17,644	2	87
民國109年底 2020	508	44,578	82	44,114	36	17,796	2	87
民國110年底 2021	504	45,243	81	44,796	36	18,127	2	87
民國111年底 2022	503	46,009	82	45,593	36	18,303	2	79
新北市 New Taipei City	39	2,112	5	2,084	4	2,000	-	-
臺北市 Taipei City	33	12,284	10	12,269	1	3,012	-	-
桃園市 Taoyuan City	20	3,226	5	3,212	3	1,987	-	-
臺中市 Taichung City	38	3,738	6	3,729	2	1,379	-	-
臺南市 Tainan City	48	3,549	7	3,526	5	1,590	-	-
高雄市 Kaohsiung City	58	5,673	10	5,593	5	2,493	-	-
宜蘭縣 Yilan County	15	1,380	3	1,364	-	-	-	-
新竹縣 Hsinchu County	15	1,156	2	1,152	-	-	-	-
苗栗縣 Miaoli County	20	430	1	426	1	426	-	-
彰化縣 Changhua County	30	718	1	707	1	707	-	-
南投縣 Nantou County	17	1,828	3	1,792	2	1,460	-	-
雲林縣 Yunlin County	23	1,275	2	1,259	-	-	-	-
嘉義縣 Chiayi County	21	728	2	716	1	248	-	-
屏東縣 Pingtung County	39	1,294	5	1,224	2	574	-	-
臺東縣 Taitung County	20	529	3	484	2	227	-	-
花蓮縣 Hualien County	21	2,400	6	2,398	3	819	-	-
澎湖縣 Penghu County	13	499	2	481	1	239	-	-
基隆市 Keelung City	11	664	3	662	1	434	1	36
新竹市 Hsinchu City	7	1,097	2	1,097	-	-	-	-
嘉義市 Chiayi City	4	1,071	2	1,071	1	404	-	-
金門縣 Kinmen County	6	306	1	304	1	304	-	-
連江縣 Lienchiang County	5	52	1	43	-	-	1	43

Table 22 Number of Hospitals, Clinics and Beds by Ownership and County/City

(1) Public Hospitals and Clinics

2017-2022

Unit: Institution, Bed

Public Hospitals									
公立醫學院校附設醫院 Public Medical College Hospitals		軍方醫院(民眾診療) Civilian Clinics of Military Hospital		榮民醫院 Veterans General Hospitals		公立機關(構)附設醫院 Hospitals Affiliated with Public Agency		公立中醫醫院 Public Chinese Medicine Hospitals	
家數 Counts	病床數 Beds	家數 Counts	病床數 Beds	家數 Counts	病床數 Beds	家數 Counts	病床數 Beds	家數 Counts	病床數 Beds
10	7,131	14	6,819	15	11,702	2	273	1	10
11	7,177	14	6,890	15	11,604	2	270	1	10
12	7,334	14	6,884	15	11,313	2	270	1	10
12	7,572	14	6,949	15	11,431	2	269	1	10
11	7,826	14	6,945	15	11,532	2	269	1	10
11	7,948	14	6,965	16	12,019	2	269	1	10
1	84	-	-	-	-	-	-	-	-
4	3,142	3	2,805	1	3,131	1	179	-	-
-	-	1	691	1	534	-	-	-	-
-	-	2	636	1	1,624	1	90	-	-
1	1,354	-	-	1	582	-	-	-	-
-	-	3	1,608	1	1,482	-	-	1	10
1	603	-	-	2	761	-	-	-	-
1	701	-	-	1	451	-	-	-	-
-	-	-	-	-	-	-	-	-	-
-	-	-	-	-	-	-	-	-	-
-	-	-	-	1	332	-	-	-	-
2	1,259	-	-	-	-	-	-	-	-
-	-	-	-	1	468	-	-	-	-
-	-	1	130	2	520	-	-	-	-
-	-	-	-	1	257	-	-	-	-
-	-	1	369	2	1,210	-	-	-	-
-	-	1	242	-	-	-	-	-	-
-	-	1	192	-	-	-	-	-	-
1	805	1	292	-	-	-	-	-	-
-	-	-	-	1	667	-	-	-	-
-	-	-	-	-	-	-	-	-	-
-	-	-	-	-	-	-	-	-	-

表 22 醫療院所數及病床數—按權屬別及縣市別分(續1)

(1) 公立院所

民國106年至111年底

單位：家、床

縣市別 County/City		公立診所							
		公立診所 家數 No. of Public Clinics	病床數 Beds in Public Clinics	部立及 直轄市立診所 MOHW & Municipality Clinics		縣市立診所 County & City Clinics		衛生所 Public Health Centers	
				家數 Counts	病床數 Beds	家數 Counts	病床數 Beds	家數 Counts	病床數 Beds
民國106年底	2017	436	492	18	17	6	2	357	386
民國107年底	2018	429	475	14	17	6	2	360	393
民國108年底	2019	428	475	14	15	5	2	361	388
民國109年底	2020	426	464	14	15	4	2	361	374
民國110年底	2021	423	447	13	10	4	2	361	364
民國111年底	2022	421	416	12	-	4	2	361	345
新北市	New Taipei City	34	28	-	-	-	-	29	21
臺北市	Taipei City	23	15	12	-	-	-	-	-
桃園市	Taoyuan City	15	14	-	-	-	-	13	9
臺中市	Taichung City	32	9	-	-	-	-	30	-
臺南市	Tainan City	41	23	-	-	-	-	37	18
高雄市	Kaohsiung City	48	80	-	-	-	-	37	56
宜蘭縣	Yilan County	12	16	-	-	-	-	12	16
新竹縣	Hsinchu County	13	4	-	-	-	-	13	4
苗栗縣	Miaoli County	19	4	-	-	-	-	18	4
彰化縣	Changhua County	29	11	-	-	-	-	27	10
南投縣	Nantou County	14	36	-	-	1	-	13	36
雲林縣	Yunlin County	21	16	-	-	-	-	20	15
嘉義縣	Chiayi County	19	12	-	-	1	2	18	10
屏東縣	Pingtung County	34	70	-	-	-	-	33	70
臺東縣	Taitung County	17	45	-	-	-	-	16	43
花蓮縣	Hualien County	15	2	-	-	1	-	13	2
澎湖縣	Penghu County	11	18	-	-	-	-	11	18
基隆市	Keelung City	8	2	-	-	1	-	7	2
新竹市	Hsinchu City	5	-	-	-	-	-	3	-
嘉義市	Chiayi City	2	-	-	-	-	-	2	-
金門縣	Kinmen County	5	2	-	-	-	-	5	2
連江縣	Lienchiang County	4	9	-	-	-	-	4	9

Table 22 Number of Hospitals, Clinics and Beds by Ownership and County/City (Cont.1)

(1) Public Hospitals and Clinics

2017-2022

Unit: Institution, Bed

Public Clinics									
公立學校附設醫務室 Public School Clinics		軍方診所(民眾門診部) Civilian Clinics of Military Clinic		榮民診所(榮家醫務室) Veterans Clinics (VAC)		機關(構)附設醫務室 Infirmaries Affiliated with Public Agency		行政法人附設診所 Clinics Affiliated with Independent Administrative Agency	
家數 Counts	病床數 Beds	家數 Counts	病床數 Beds	家數 Counts	病床數 Beds	家數 Counts	病床數 Beds	家數 Counts	病床數 Beds
6	-	7	21	16	34	26	32	-	-
6	-	9	15	12	17	22	31	-	-
5	4	9	15	12	17	22	34	-	-
4	4	9	15	12	17	22	37	-	-
4	4	8	15	12	17	21	35	-	-
4	4	7	13	12	17	21	35	-	-
-	-	-	-	1	4	4	3	-	-
2	4	3	3	-	-	6	8	-	-
-	-	-	-	-	-	2	5	-	-
-	-	1	-	-	-	1	9	-	-
-	-	-	-	3	2	1	3	-	-
1	-	3	10	2	7	5	7	-	-
-	-	-	-	-	-	-	-	-	-
-	-	-	-	-	-	-	-	-	-
-	-	-	-	-	-	1	-	-	-
-	-	-	-	2	1	-	-	-	-
-	-	-	-	-	-	-	-	-	-
-	-	-	-	1	1	-	-	-	-
-	-	-	-	-	-	-	-	-	-
-	-	-	-	1	-	-	-	-	-
-	-	-	-	1	2	-	-	-	-
-	-	-	-	1	-	-	-	-	-
-	-	-	-	-	-	-	-	-	-
-	-	-	-	-	-	-	-	-	-
1	-	-	-	-	-	1	-	-	-
-	-	-	-	-	-	-	-	-	-
-	-	-	-	-	-	-	-	-	-
-	-	-	-	-	-	-	-	-	-

表 22 醫療院所數及病床數—按權屬別及縣市別分(續2)

(2) 非公立院所

民國106年至111年底

單位：家、床

縣市別 County/City	非公立 院所數 No. of Non-Public Hospitals & Clinics	病床數 Beds in Non- Public Hospitals & Clinics	非 公 立 醫 院					
			非公立 醫院數 No. of Non-Public Hospitals	病床數 Beds in Non- Public Hospitals	醫療財團法人醫院 Hospitals Affiliated with Medical Care Foundation		醫療社團法人醫院 Hospitals Affiliated with Medical Care Corporation	
					家數 Counts	病床數 Beds	家數 Counts	病床數 Beds
民國106年底 2017	22,096	120,911	403	90,947	70	42,537	52	12,260
民國107年底 2018	22,306	123,440	402	91,890	69	43,235	53	12,710
民國108年底 2019	22,482	124,249	398	91,715	75	43,438	56	13,432
民國109年底 2020	22,624	125,202	397	92,915	77	44,089	57	13,567
民國110年底 2021	22,774	125,467	397	93,646	77	44,539	57	13,940
民國111年底 2022	23,075	126,086	398	93,848	79	44,884	56	13,864
新北市 New Taipei City	3,439	18,151	48	12,424	6	5,406	6	832
臺北市 Taipei City	3,774	13,902	27	7,893	11	5,246	3	373
桃園市 Taoyuan City	1,724	11,321	30	8,656	3	4,614	3	516
臺中市 Taichung City	3,567	18,552	59	15,171	4	1,892	6	4,088
臺南市 Tainan City	1,957	9,908	28	6,455	5	3,363	6	776
高雄市 Kaohsiung City	3,048	17,013	76	12,161	7	5,538	4	1,030
宜蘭縣 Yilan County	341	2,508	6	2,103	5	2,004	1	99
新竹縣 Hsinchu County	410	2,340	8	1,997	1	405	2	657
苗栗縣 Miaoli County	370	3,056	14	2,610	2	882	3	698
彰化縣 Changhua County	1,031	7,363	29	6,601	7	4,132	5	1,475
南投縣 Nantou County	408	1,695	7	1,320	2	551	2	583
雲林縣 Yunlin County	477	2,750	14	2,069	5	1,001	1	230
嘉義縣 Chiayi County	250	2,644	2	2,314	2	2,314	-	-
屏東縣 Pingtung County	616	4,668	18	3,905	4	1,078	9	1,944
臺東縣 Taitung County	142	1,024	4	784	4	784	-	-
花蓮縣 Hualien County	259	1,964	4	1,767	4	1,767	-	-
澎湖縣 Penghu County	73	71	1	20	1	20	-	-
基隆市 Keelung City	291	2,269	6	1,705	1	1,106	1	200
新竹市 Hsinchu City	444	1,902	7	1,445	3	1,155	1	77
嘉義市 Chiayi City	403	2,949	10	2,448	2	1,626	3	286
金門縣 Kinmen County	51	36	-	-	-	-	-	-
連江縣 Lienchiang County	-	-	-	-	-	-	-	-

Table 22 Number of Hospitals, Clinics and Beds by Ownership and County/City (Cont.2)

(2) Non-Public Hospitals and Clinics

2017-2022

Unit: Institution, Bed

Non-Public Hospitals											
宗教財團法人 附設醫院 Religiously Affiliated Hospitals		私立醫學院校 附設醫院 Private Medical College Hospitals		公益法人 所設醫院 Hospitals Affiliated with Charitable Corporation		私立西醫醫院 Private Western Medicine Hospitals		私立牙醫醫院 Private Dental Hospitals		私立中醫醫院 Private Chinese Medicine Hospitals	
家數 Counts	病床數 Beds	家數 Counts	病床數 Beds	家數 Counts	病床數 Beds	家數 Counts	病床數 Beds	家數 Counts	病床數 Beds	家數 Counts	病床數 Beds
6	2,188	18	10,024	11	1,697	242	22,199	-	-	4	42
5	1,616	19	10,690	11	1,632	241	21,965	-	-	4	42
3	1,517	19	11,047	11	1,632	231	20,617	-	-	3	32
3	1,521	19	11,366	11	1,651	227	20,689	-	-	3	32
3	1,525	18	11,835	10	1,541	228	20,225	1	9	3	32
3	1,531	18	11,925	10	1,541	229	20,070	1	11	2	22
2	1,472	2	1,869	1	202	31	2,643	-	-	-	-
-	-	3	1,593	2	159	7	511	1	11	-	-
-	-	-	-	-	-	24	3,526	-	-	-	-
-	-	7	4,074	2	443	39	4,662	-	-	1	12
-	-	1	1,007	1	200	14	1,099	-	-	1	10
1	59	2	1,724	1	300	61	3,510	-	-	-	-
-	-	-	-	-	-	-	-	-	-	-	-
-	-	1	650	-	-	4	285	-	-	-	-
-	-	-	-	1	47	8	983	-	-	-	-
-	-	-	-	-	-	17	994	-	-	-	-
-	-	-	-	-	-	3	186	-	-	-	-
-	-	1	566	-	-	7	272	-	-	-	-
-	-	-	-	-	-	-	-	-	-	-	-
-	-	1	442	-	-	4	441	-	-	-	-
-	-	-	-	-	-	-	-	-	-	-	-
-	-	-	-	-	-	-	-	-	-	-	-
-	-	-	-	1	130	3	269	-	-	-	-
-	-	-	-	1	60	2	153	-	-	-	-
-	-	-	-	-	-	5	536	-	-	-	-
-	-	-	-	-	-	-	-	-	-	-	-
-	-	-	-	-	-	-	-	-	-	-	-

表 22 醫療院所數及病床數—按權屬別及縣市別分(續3完)

(2) 非公立院所

民國106年至111年底

單位：家、床

縣市別 County/City		非公立診所							
		非公立 診所數 No. of Non-Public Clinics	病床數 Beds in Non-Public Clinics	醫療財團法人診所 Clinics Affiliated with Medical Care Foundation		醫療社團法人診所 Clinics Affiliated with Medical Care Corporation		醫療財團法人 附設醫務室 Infirmaries Affiliated with Medical Care Foundation	
				家數 Counts	病床數 Beds	家數 Counts	病床數 Beds	家數 Counts	病床數 Beds
民國106年底	2017	21,693	29,964	10	55	7	62	3	30
民國107年底	2018	21,904	31,550	10	54	6	34	3	30
民國108年底	2019	22,084	32,534	10	54	6	34	-	-
民國109年底	2020	22,227	32,287	11	54	7	43	-	-
民國110年底	2021	22,377	31,821	11	65	7	43	-	-
民國111年底	2022	22,677	32,238	12	69	6	43	-	-
新北市	New Taipei City	3,391	5,727	1	-	1	-	-	-
臺北市	Taipei City	3,747	6,009	7	68	2	4	-	-
桃園市	Taoyuan City	1,694	2,665	-	-	-	-	-	-
臺中市	Taichung City	3,508	3,381	-	-	-	-	-	-
臺南市	Tainan City	1,929	3,453	1	1	-	-	-	-
高雄市	Kaohsiung City	2,972	4,852	1	-	2	30	-	-
宜蘭縣	Yilan County	335	405	1	-	-	-	-	-
新竹縣	Hsinchu County	402	343	-	-	1	9	-	-
苗栗縣	Miaoli County	356	446	-	-	-	-	-	-
彰化縣	Changhua County	1,002	762	-	-	-	-	-	-
南投縣	Nantou County	401	375	-	-	-	-	-	-
雲林縣	Yunlin County	463	681	-	-	-	-	-	-
嘉義縣	Chiayi County	248	330	-	-	-	-	-	-
屏東縣	Pingtung County	598	763	-	-	-	-	-	-
臺東縣	Taitung County	138	240	-	-	-	-	-	-
花蓮縣	Hualien County	255	197	-	-	-	-	-	-
澎湖縣	Penghu County	72	51	-	-	-	-	-	-
基隆市	Keelung City	285	564	-	-	-	-	-	-
新竹市	Hsinchu City	437	457	-	-	-	-	-	-
嘉義市	Chiayi City	393	501	1	-	-	-	-	-
金門縣	Kinmen County	51	36	-	-	-	-	-	-
連江縣	Lienchiang County	-	-	-	-	-	-	-	-

Table 22 Number of Hospitals, Clinics and Beds by Ownership and County/City (Cont'd)

(2) Non-Public Hospitals and Clinics

2017-2022

Unit: Institution, Bed

Non-Public Clinics													
宗教財團法人附設診所/醫務室 Religiously Affiliated Clinics or Infirmarys		私立醫學院校附設醫務室 Private Medical College Infirmarys		私立事業單位或機構附設醫務室 Infirmarys in Private Enterprise or Institution		公益法人所設診所/醫務室 Clinics or Infirmarys Affiliated with Charitable Corporation		私立西醫診所 Private Western Medicine Clinics		私立牙醫診所 Private Dental Clinics		私立中醫診所 Private Chinese Medicine Clinics	
家數 Counts	病床數 Beds	家數 Counts	病床數 Beds	家數 Counts	病床數 Beds	家數 Counts	病床數 Beds	家數 Counts	病床數 Beds	家數 Counts	病床數 Beds	家數 Counts	病床數 Beds
1	-	5	51	30	54	1	2	11,016	26,106	6,787	86	3,833	3,518
1	-	2	6	27	52	1	2	11,111	26,954	6,831	82	3,912	4,336
-	-	1	3	26	50	1	2	11,200	27,666	6,870	80	3,970	4,645
-	-	2	6	25	50	1	2	11,261	27,529	6,889	65	4,031	4,538
-	-	1	3	26	47	1	2	11,373	27,450	6,919	16	4,039	4,195
-	-	1	3	26	47	1	2	11,536	27,949	6,966	29	4,129	4,096
-	-	-	-	2	2	-	-	1,689	5,086	1,126	1	572	638
-	-	-	-	6	4	-	-	1,747	5,007	1,392	21	593	905
-	-	1	3	8	10	-	-	835	2,198	552	-	298	454
-	-	-	-	-	-	-	-	1,725	2,922	971	2	812	457
-	-	-	-	1	-	-	-	1,022	2,984	543	5	362	463
-	-	-	-	2	1	-	-	1,616	4,068	850	-	501	753
-	-	-	-	-	-	-	-	177	372	104	-	53	33
-	-	-	-	-	-	-	-	212	316	119	-	70	18
-	-	-	-	1	2	-	-	175	444	115	-	65	-
-	-	-	-	1	6	-	-	492	744	275	-	234	12
-	-	-	-	-	-	-	-	225	324	91	-	85	51
-	-	-	-	3	14	-	-	262	640	110	-	88	27
-	-	-	-	-	-	1	2	153	311	55	-	39	17
-	-	-	-	1	8	-	-	359	716	150	-	88	39
-	-	-	-	-	-	-	-	79	216	33	-	26	24
-	-	-	-	-	-	-	-	135	175	76	-	44	22
-	-	-	-	-	-	-	-	44	51	23	-	5	-
-	-	-	-	1	-	-	-	147	452	98	-	39	112
-	-	-	-	-	-	-	-	208	432	153	-	76	25
-	-	-	-	-	-	-	-	206	457	115	-	71	44
-	-	-	-	-	-	-	-	28	34	15	-	8	2
-	-	-	-	-	-	-	-	-	-	-	-	-	-

表 23 醫療院所數及病床數—按型態別及縣市別分

民國106年至111年底

單位：家、床

縣市別 County/City		醫院					
		家數 No. of Hospitals	病床數 Beds in Hospitals	西醫醫院			
				合計 Total		綜合醫院 General Hospitals	
				家數 Counts	病床數 Beds	家數 Counts	病床數 Beds
民國106年底	2017	483	134,134	478	134,082	151	96,749
民國107年底	2018	483	135,496	478	135,444	153	98,327
民國108年底	2019	480	135,257	476	135,215	155	98,416
民國109年底	2020	479	137,029	475	136,987	153	99,302
民國110年底	2021	478	138,442	473	138,391	152	100,719
民國111年底	2022	480	139,441	475	139,388	152	101,433
新北市	New Taipei City	53	14,508	53	14,508	14	10,086
臺北市	Taipei City	37	20,162	36	20,151	25	18,922
桃園市	Taoyuan City	35	11,868	35	11,868	7	7,108
臺中市	Taichung City	65	18,900	64	18,888	21	14,966
臺南市	Tainan City	35	9,981	34	9,971	11	7,845
高雄市	Kaohsiung City	86	17,754	85	17,744	15	12,028
宜蘭縣	Yilan County	9	3,467	9	3,467	4	2,099
新竹縣	Hsinchu County	10	3,149	10	3,149	5	2,624
苗栗縣	Miaoli County	15	3,036	14	3,026	4	2,110
彰化縣	Changhua County	30	7,308	30	7,308	7	4,770
南投縣	Nantou County	10	3,112	10	3,112	8	2,059
雲林縣	Yunlin County	16	3,328	16	3,328	5	2,535
嘉義縣	Chiayi County	4	3,030	4	3,030	2	2,314
屏東縣	Pingtung County	23	5,129	23	5,129	8	3,498
臺東縣	Taitung County	7	1,268	7	1,268	-	-
花蓮縣	Hualien County	10	4,165	10	4,165	3	1,858
澎湖縣	Penghu County	3	501	3	501	2	481
基隆市	Keelung City	9	2,367	9	2,367	3	1,732
新竹市	Hsinchu City	9	2,542	9	2,542	5	2,105
嘉義市	Chiayi City	12	3,519	12	3,519	3	2,293
金門縣	Kinmen County	1	304	1	304	-	-
連江縣	Lienchiang County	1	43	1	43	-	-

Table 23 Number of Hospitals, Clinics and Beds by Category and County/City, 2017-2022

Unit: Institution, Bed

Hospitals									
Western Medicine Hospitals									
醫院 Hospitals		專科醫院 Specialty Hospital		精神科醫院 Psychiatric Hospitals		精神科教學醫院 Psychiatric Teaching Hospitals		慢性醫院 Chronic Hospitals	
家數 Counts	病床數 Beds	家數 Counts	病床數 Beds	家數 Counts	病床數 Beds	家數 Counts	病床數 Beds	家數 Counts	病床數 Beds
269	23,700	4	345	43	11,817	1	300	10	1,171
269	23,785	4	340	41	11,524	1	300	10	1,168
267	23,690	4	340	40	11,411	1	300	9	1,058
268	24,619	3	224	40	11,447	1	300	10	1,095
267	24,585	3	224	40	11,453	1	300	10	1,110
270	25,045	3	224	39	11,276	1	300	10	1,110
30	2,679	-	-	8	1,708	-	-	1	35
7	796	-	-	1	82	-	-	3	351
26	3,677	-	-	2	1,083	-	-	-	-
36	2,391	-	-	7	1,531	-	-	-	-
19	1,255	1	94	2	697	-	-	1	80
63	4,239	2	130	4	1,047	1	300	-	-
3	934	-	-	1	99	-	-	1	335
4	285	-	-	1	240	-	-	-	-
9	584	-	-	1	332	-	-	-	-
21	2,176	-	-	1	300	-	-	1	62
1	40	-	-	1	1,013	-	-	-	-
10	563	-	-	1	230	-	-	-	-
2	716	-	-	-	-	-	-	-	-
12	945	-	-	3	686	-	-	-	-
7	1,268	-	-	-	-	-	-	-	-
4	516	-	-	3	1,791	-	-	-	-
1	20	-	-	-	-	-	-	-	-
3	198	-	-	3	437	-	-	-	-
3	360	-	-	-	-	-	-	1	77
7	1,056	-	-	-	-	-	-	2	170
1	304	-	-	-	-	-	-	-	-
1	43	-	-	-	-	-	-	-	-

表 23 醫療院所數及病床數—按型態別及縣市別分(續)

民國106年至111年底

單位：家、床

縣市別 County/City		醫院					
		牙醫醫院 Dental Hospitals		中醫醫院			
				合計 Total		中醫綜合醫院 Chinese General Hospitals	
		家數 Counts	病床數 Beds	家數 Counts	病床數 Beds	家數 Counts	病床數 Beds
民國106年底	2017	-	-	5	52	-	-
民國107年底	2018	-	-	5	52	-	-
民國108年底	2019	-	-	4	42	-	-
民國109年底	2020	-	-	4	42	-	-
民國110年底	2021	1	9	4	42	-	-
民國111年底	2022	1	11	4	42	-	-
新北市	New Taipei City	-	-	-	-	-	-
臺北市	Taipei City	1	11	-	-	-	-
桃園市	Taoyuan City	-	-	-	-	-	-
臺中市	Taichung City	-	-	1	12	-	-
臺南市	Tainan City	-	-	1	10	-	-
高雄市	Kaohsiung City	-	-	1	10	-	-
宜蘭縣	Yilan County	-	-	-	-	-	-
新竹縣	Hsinchu County	-	-	-	-	-	-
苗栗縣	Miaoli County	-	-	1	10	-	-
彰化縣	Changhua County	-	-	-	-	-	-
南投縣	Nantou County	-	-	-	-	-	-
雲林縣	Yunlin County	-	-	-	-	-	-
嘉義縣	Chiayi County	-	-	-	-	-	-
屏東縣	Pingtung County	-	-	-	-	-	-
臺東縣	Taitung County	-	-	-	-	-	-
花蓮縣	Hualien County	-	-	-	-	-	-
澎湖縣	Penghu County	-	-	-	-	-	-
基隆市	Keelung City	-	-	-	-	-	-
新竹市	Hsinchu City	-	-	-	-	-	-
嘉義市	Chiayi City	-	-	-	-	-	-
金門縣	Kinmen County	-	-	-	-	-	-
連江縣	Lienchiang County	-	-	-	-	-	-

Table 23 Number of Hospitals, Clinics and Beds by Category and County/City, 2017-2022 (Cont.)

Unit: Institution, Bed

Hospitals		診所 Clinics					
Chinese Medicine Hospitals		西 醫 Western Medicine Clinics		牙 醫 Dental Clinics		中 醫 Chinese Medicine Clinics	
中醫醫院 Chinese Medicine Hospitals							
家數 Counts	病床數 Beds	家數 Counts	病床數 Beds	家數 Counts	病床數 Beds	家數 Counts	病床數 Beds
5	52	11,499	26,841	6,791	86	3,839	3,529
5	52	11,580	27,596	6,836	82	3,917	4,347
4	42	11,663	28,273	6,874	80	3,975	4,656
4	42	11,724	28,137	6,893	65	4,036	4,549
4	42	11,835	28,049	6,922	16	4,043	4,203
4	42	11,998	28,529	6,969	29	4,131	4,096
-	-	1,726	5,116	1,127	1	572	638
-	-	1,783	5,098	1,394	21	593	905
-	-	859	2,225	552	-	298	454
1	12	1,757	2,931	971	2	812	457
1	10	1,065	3,008	543	5	362	463
1	10	1,668	4,179	850	-	502	753
-	-	190	388	104	-	53	33
-	-	226	329	119	-	70	18
1	10	195	450	115	-	65	-
-	-	522	761	275	-	234	12
-	-	239	360	91	-	85	51
-	-	285	670	110	-	89	27
-	-	173	325	55	-	39	17
-	-	394	794	150	-	88	39
-	-	96	261	33	-	26	24
-	-	150	177	76	-	44	22
-	-	55	69	23	-	5	-
-	-	156	454	98	-	39	112
-	-	213	432	153	-	76	25
-	-	209	457	115	-	71	44
-	-	33	36	15	-	8	2
-	-	4	9	-	-	-	-

表 24 醫療院所病床數—按縣市別分

民國 111 年底

單位：床

縣市別 County/City	院所病床數 Beds in Hospitals & Clinics	醫院						
		一般病床 General Beds						
		合計 Total	急性病床 Acute Beds		慢性病床 Chronic Beds			
			急性 一般病床 Acute General Beds	精神急性 一般病床 Acute Psychiatric Beds	慢性 一般病床 Chronic General Beds	精神慢性 一般病床 Chronic Psychiatric Beds	慢性結核 病床 T.B. Beds	漢生病 病床 Hansen's Disease Beds
總計 Total	172,095	101,460	77,248	7,365	3,158	13,519	2	168
新北市 New Taipei City	20,263	10,168	7,580	685	277	1,458	-	168
臺北市 Taipei City	26,186	14,864	13,109	1,136	166	453	-	-
桃園市 Taoyuan City	14,547	8,340	6,439	536	384	981	-	-
臺中市 Taichung City	22,290	13,780	10,789	842	567	1,582	-	-
臺南市 Tainan City	13,457	7,145	5,518	386	205	1,036	-	-
高雄市 Kaohsiung City	22,686	12,814	10,356	1,054	525	879	-	-
宜蘭縣 Yilan County	3,888	2,647	1,795	160	126	566	-	-
新竹縣 Hsinchu County	3,496	2,360	1,590	200	-	570	-	-
苗栗縣 Miaoli County	3,486	2,259	1,460	246	-	553	-	-
彰化縣 Changhua County	8,081	5,458	3,975	356	257	870	-	-
南投縣 Nantou County	3,523	2,425	1,291	260	24	850	-	-
雲林縣 Yunlin County	4,025	2,314	1,852	142	-	320	-	-
嘉義縣 Chiayi County	3,372	2,314	1,710	147	40	417	-	-
屏東縣 Pingtung County	5,962	3,728	2,700	354	74	600	-	-
臺東縣 Taitung County	1,553	898	655	77	-	166	-	-
花蓮縣 Hualien County	4,364	3,401	1,366	364	173	1,496	2	-
澎湖縣 Penghu County	570	353	237	36	-	80	-	-
基隆市 Keelung City	2,933	1,764	1,243	147	27	347	-	-
新竹市 Hsinchu City	2,999	1,784	1,631	103	50	-	-	-
嘉義市 Chiayi City	4,020	2,413	1,817	108	263	225	-	-
金門縣 Kinmen County	342	209	113	26	-	70	-	-
連江縣 Lienchiang County	52	22	22	-	-	-	-	-

Table 24 Beds in Hospitals and Clinics by County/City, 2022

Unit: Bed

Hospitals									
特許病床 Special Permitted	特殊病床 Special Beds								
國際醫療病床 International Medical Beds	合計 Total	加護病床 Intensive Care Beds	燒傷病床 Burn Care Beds	燒傷 加護病床 Burn Intensive Care Beds	嬰兒病床 Infant Care Beds	急診觀察床 Emergency Observation Beds	安寧病床 Palliative Care Beds	慢性呼吸照 護病床 Chronic Respiratory Care Beds	亞急性呼吸 照護病床 Subacute Respiratory Care Beds
3	37,978	7,447	143	147	1,564	3,833	904	4,958	801
-	4,340	756	18	-	134	415	115	944	97
-	5,298	1,233	36	34	295	603	131	510	70
-	3,528	635	9	19	133	329	49	209	67
-	5,120	1,096	-	36	272	409	106	660	177
-	2,836	578	4	18	99	309	107	388	72
3	4,937	924	30	21	177	551	91	547	90
-	820	150	2	-	38	80	49	93	30
-	789	122	-	-	38	83	12	140	-
-	777	131	4	-	17	76	16	118	8
-	1,850	404	16	-	102	220	26	169	65
-	687	120	-	-	22	68	22	79	-
-	1,014	164	4	2	24	94	8	215	18
-	716	173	2	7	19	51	27	86	26
-	1,401	264	-	2	36	136	37	164	20
-	370	63	2	-	13	27	14	60	5
-	764	150	2	4	26	74	35	66	20
-	148	23	4	-	6	23	2	-	-
-	603	107	2	-	14	52	18	139	10
-	758	140	-	4	62	135	6	71	12
-	1,106	203	8	-	32	78	31	300	14
-	95	10	-	-	5	14	2	-	-
-	21	1	-	-	-	6	-	-	-

表 24 醫療院所病床數—按縣市別分(續)

民國 111 年底

單位：床

縣市別 County/City	醫院								
	特殊病床								
	精神科 加護病床 Psychiatric Intensive Care Beds	普通 隔離病床 General Isolation Beds	正壓 隔離病床 Positive- pressure Isolation Beds	負壓 隔離病床 Negative- pressure Isolation Beds	骨髓移植 病床 Bone Marrow Transplan- tation Beds	性侵害犯罪 加害人強制 治療病床 Sex Offender Treatment Beds	急性後期 照護病床 Post-acute Care Beds	整合醫學急 診後送病床 Hospitalist Ward Beds (Integrative Medicine)	戒護病床 Inmate Medical Care Beds
總 計 Total	187	539	160	1,128	107	-	70	474	41
新北市 New Taipei City	-	58	-	95	15	-	11	40	-
臺北市 Taipei City	12	200	44	174	60	-	-	40	-
桃園市 Taoyuan City	59	11	38	178	5	-	-	45	23
臺中市 Taichung City	-	-	23	67	6	-	42	225	-
臺南市 Tainan City	15	32	14	110	4	-	8	-	-
高雄市 Kaohsiung City	79	64	10	176	6	-	-	89	18
宜蘭縣 Yilan County	-	16	-	23	-	-	-	-	-
新竹縣 Hsinchu County	-	13	-	20	-	-	-	-	-
苗栗縣 Miaoli County	-	6	-	10	-	-	-	-	-
彰化縣 Changhua County	-	1	4	34	4	-	-	-	-
南投縣 Nantou County	18	18	-	5	-	-	-	-	-
雲林縣 Yunlin County	-	40	-	21	-	-	-	-	-
嘉義縣 Chiayi County	-	8	11	61	2	-	-	-	-
屏東縣 Pingtung County	4	-	-	31	-	-	9	-	-
臺東縣 Taitung County	-	-	-	17	-	-	-	-	-
花蓮縣 Hualien County	-	27	6	28	4	-	-	35	-
澎湖縣 Penghu County	-	24	-	6	-	-	-	-	-
基隆市 Keelung City	-	-	5	30	-	-	-	-	-
新竹市 Hsinchu City	-	5	-	14	-	-	-	-	-
嘉義市 Chiayi City	-	1	5	22	1	-	-	-	-
金門縣 Kinmen County	-	7	-	4	-	-	-	-	-
連江縣 Lienchiang County	-	8	-	2	-	-	-	-	-

Table 24 Beds in Hospitals and Clinics by County/City, 2022 (Cont.)

Unit: Bed

Hospitals					診所 Clinics					
Special Beds					合計 Total	觀察床 Observation Beds	嬰兒床 Nursery Bassinets	血液透析床 Hemodialysis Beds	腹膜透析床 Peritoneal Dialysis Beds	產科病床 Maternity Beds
手術 恢復床 Ether Beds	嬰兒床 Nursery Bassinets	血液透析床 Hemodialysis Beds	腹膜透析床 Peritoneal Dialysis Beds	其他 Others						
1,642	2,613	10,534	22	664	32,654	18,027	1,743	11,902	4	978
165	195	1,114	3	165	5,755	2,747	434	2,300	-	274
314	359	1,163	1	19	6,024	4,603	96	1,249	-	76
147	285	1,155	6	126	2,679	1,579	168	827	-	105
234	353	1,336	1	77	3,390	1,685	305	1,278	2	120
110	178	699	1	90	3,476	1,641	232	1,475	-	128
250	513	1,236	-	65	4,932	2,849	128	1,880	-	75
30	48	239	-	22	421	253	5	159	-	4
28	72	258	3	-	347	178	32	109	-	28
20	46	314	-	11	450	182	22	225	1	20
88	121	584	-	12	773	248	72	434	-	19
18	31	276	-	10	411	167	16	218	-	10
41	38	345	-	-	697	338	61	259	-	39
26	25	188	-	4	342	177	-	165	-	-
40	111	518	4	25	833	329	3	496	1	4
14	19	120	-	16	285	195	-	90	-	-
25	33	223	-	6	199	86	-	113	-	-
7	10	43	-	-	69	51	3	15	-	-
15	20	186	1	4	566	300	27	214	-	25
34	91	184	-	-	457	142	66	222	-	27
33	45	319	2	12	501	245	73	159	-	24
3	20	30	-	-	38	23	-	15	-	-
-	-	4	-	-	9	9	-	-	-	-

表 25 醫療院所每萬人口病床數—按縣市別分

民國 111 年底

單位：床

縣市別 County/City	院所 病床數 Beds in Hospitals and Clinics	醫 院						
		一 般 病 床 General Beds						
		合 計 Total	急性病床 Acute Beds		慢性病床 Chronic Beds			
			急性 一般病床 Acute General Beds	精神急性 一般病床 Acute Psychiatric Beds	慢性 一般病床 Chronic General Beds	精神慢性 一般病床 Chronic Psychiatric Beds	慢性結核 病床 T.B. Beds	漢生病 病床 Hansen's Disease Beds
總 計 Total	73.97	43.61	33.20	3.17	1.36	5.81	0.00	0.07
新北市 New Taipei City	50.71	25.45	18.97	1.71	0.69	3.65	-	0.42
臺北市 Taipei City	105.56	59.92	52.84	4.58	0.67	1.83	-	-
桃園市 Taoyuan City	63.76	36.56	28.22	2.35	1.68	4.30	-	-
臺中市 Taichung City	79.20	48.96	38.33	2.99	2.01	5.62	-	-
臺南市 Tainan City	72.62	38.56	29.78	2.08	1.11	5.59	-	-
高雄市 Kaohsiung City	83.16	46.97	37.96	3.86	1.92	3.22	-	-
宜蘭縣 Yilan County	86.58	58.95	39.97	3.56	2.81	12.60	-	-
新竹縣 Hsinchu County	60.22	40.65	27.39	3.45	-	9.82	-	-
苗栗縣 Miaoli County	65.14	42.21	27.28	4.60	-	10.33	-	-
彰化縣 Changhua County	64.90	43.83	31.92	2.86	2.06	6.99	-	-
南投縣 Nantou County	73.46	50.56	26.92	5.42	0.50	17.72	-	-
雲林縣 Yunlin County	60.61	34.84	27.89	2.14	-	4.82	-	-
嘉義縣 Chiayi County	69.08	47.40	35.03	3.01	0.82	8.54	-	-
屏東縣 Pingtung County	74.65	46.68	33.80	4.43	0.93	7.51	-	-
臺東縣 Taitung County	73.06	42.25	30.82	3.62	-	7.81	-	-
花蓮縣 Hualien County	136.85	106.65	42.84	11.41	5.43	46.91	0.06	-
澎湖縣 Penghu County	53.16	32.92	22.10	3.36	-	7.46	-	-
基隆市 Keelung City	81.13	48.79	34.38	4.07	0.75	9.60	-	-
新竹市 Hsinchu City	66.28	39.43	36.05	2.28	1.11	-	-	-
嘉義市 Chiayi City	152.90	91.78	69.11	4.11	10.00	8.56	-	-
金門縣 Kinmen County	24.20	14.79	8.00	1.84	-	4.95	-	-
連江縣 Lienchiang County	37.19	15.73	15.73	-	-	-	-	-

Table 25 Beds in Hospitals and Clinics per 10,000 Population by County/City, 2022

Unit: Bed

Hospitals									
特許病床 Special Permitted	特殊病床 Special Beds								
國際醫療 病床 International Medical Beds	合計 Total	加護病床 Intensive Care Beds	燒傷病床 Burn Care Beds	燒傷 加護病床 Burn Intensive Care Beds	嬰兒病床 Infant Care Beds	急診觀察床 Emergency Observation Beds	安寧病床 Palliative Care Beds	慢性呼吸照護 病床 Chronic Respiratory Care Beds	亞急性呼吸照護 病床 Subacute Respiratory Care Beds
0.00	16.32	3.20	0.06	0.06	0.67	1.65	0.39	2.13	0.34
-	10.86	1.89	0.05	-	0.34	1.04	0.29	2.36	0.24
-	21.36	4.97	0.15	0.14	1.19	2.43	0.53	2.06	0.28
-	15.46	2.78	0.04	0.08	0.58	1.44	0.21	0.92	0.29
-	18.19	3.89	-	0.13	0.97	1.45	0.38	2.35	0.63
-	15.30	3.12	0.02	0.10	0.53	1.67	0.58	2.09	0.39
0.01	18.10	3.39	0.11	0.08	0.65	2.02	0.33	2.01	0.33
-	18.26	3.34	0.04	-	0.85	1.78	1.09	2.07	0.67
-	13.59	2.10	-	-	0.65	1.43	0.21	2.41	-
-	14.52	2.45	0.07	-	0.32	1.42	0.30	2.21	0.15
-	14.86	3.24	0.13	-	0.82	1.77	0.21	1.36	0.52
-	14.32	2.50	-	-	0.46	1.42	0.46	1.65	-
-	15.27	2.47	0.06	0.03	0.36	1.42	0.12	3.24	0.27
-	14.67	3.54	0.04	0.14	0.39	1.04	0.55	1.76	0.53
-	17.54	3.31	-	0.03	0.45	1.70	0.46	2.05	0.25
-	17.41	2.96	0.09	-	0.61	1.27	0.66	2.82	0.24
-	23.96	4.70	0.06	0.13	0.82	2.32	1.10	2.07	0.63
-	13.80	2.15	0.37	-	0.56	2.15	0.19	-	-
-	16.68	2.96	0.06	-	0.39	1.44	0.50	3.84	0.28
-	16.75	3.09	-	0.09	1.37	2.98	0.13	1.57	0.27
-	42.07	7.72	0.30	-	1.22	2.97	1.18	11.41	0.53
-	6.72	0.71	-	-	0.35	0.99	0.14	-	-
-	15.02	0.72	-	-	-	4.29	-	-	-

表 25 醫療院所每萬人口病床數—按縣市別分(續)

民國 111 年底

單位：床

縣市別 County/City	醫院								
	特殊病床								
	精神科 加護病床 Psychiatric Intensive Care Beds	普通 隔離病床 General Isolation Beds	正壓 隔離病床 Positive- pressure Isolation Beds	負壓 隔離病床 Negative- pressure Isolation Beds	骨髓移植 病床 Bone Marrow Transplan- tation Beds	性侵害犯罪 加害人強制 治療病床 Sex Offender Treatment Beds	急性後期 照護病床 Post-acute Care Beds	整合醫學急 診後送病床 Hospitalist Ward Beds (Integrative Medicine)	戒護病床 Inmate Medical Care Beds
總計 Total	0.08	0.23	0.07	0.48	0.05	-	0.03	0.20	0.02
新北市 New Taipei City	-	0.15	-	0.24	0.04	-	0.03	0.10	-
臺北市 Taipei City	0.05	0.81	0.18	0.70	0.24	-	-	0.16	-
桃園市 Taoyuan City	0.26	0.05	0.17	0.78	0.02	-	-	0.20	0.10
臺中市 Taichung City	-	-	0.08	0.24	0.02	-	0.15	0.80	-
臺南市 Tainan City	0.08	0.17	0.08	0.59	0.02	-	0.04	-	-
高雄市 Kaohsiung City	0.29	0.23	0.04	0.65	0.02	-	-	0.33	0.07
宜蘭縣 Yilan County	-	0.36	-	0.51	-	-	-	-	-
新竹縣 Hsinchu County	-	0.22	-	0.34	-	-	-	-	-
苗栗縣 Miaoli County	-	0.11	-	0.19	-	-	-	-	-
彰化縣 Changhua County	-	0.01	0.03	0.27	0.03	-	-	-	-
南投縣 Nantou County	0.38	0.38	-	0.10	-	-	-	-	-
雲林縣 Yunlin County	-	0.60	-	0.32	-	-	-	-	-
嘉義縣 Chiayi County	-	0.16	0.23	1.25	0.04	-	-	-	-
屏東縣 Pingtung County	0.05	-	-	0.39	-	-	0.11	-	-
臺東縣 Taitung County	-	-	-	0.80	-	-	-	-	-
花蓮縣 Hualien County	-	0.85	0.19	0.88	0.13	-	-	1.10	-
澎湖縣 Penghu County	-	2.24	-	0.56	-	-	-	-	-
基隆市 Keelung City	-	-	0.14	0.83	-	-	-	-	-
新竹市 Hsinchu City	-	0.11	-	0.31	-	-	-	-	-
嘉義市 Chiayi City	-	0.04	0.19	0.84	0.04	-	-	-	-
金門縣 Kinmen County	-	0.50	-	0.28	-	-	-	-	-
連江縣 Lienchiang County	-	5.72	-	1.43	-	-	-	-	-

Table 25 Beds in Hospitals and Clinics per 10,000 Population by County/City, 2022 (Cont.)

Unit: Bed

Hospitals					診所 Clinics					
Special Beds					合計 Total	觀察床 Observation Beds	嬰兒床 Nursery Bassinets	血液透析床 Hemodialysis Beds	腹膜透析 床 Peritoneal Dialysis Beds	產科病床 Maternity Beds
手術 恢復床 Ether Beds	嬰兒床 Nursery Bassinets	血液透析床 Hemodialysis Beds	腹膜透析床 Peritoneal Dialysis Beds	其他 Others						
0.71	1.12	4.53	0.01	0.29	14.04	7.75	0.75	5.12	0.00	0.42
0.41	0.49	2.79	0.01	0.41	14.40	6.88	1.09	5.76	-	0.69
1.27	1.45	4.69	-	0.08	24.28	18.56	0.39	5.03	-	0.31
0.64	1.25	5.06	0.03	0.55	11.74	6.92	0.74	3.62	-	0.46
0.83	1.25	4.75	-	0.27	12.04	5.99	1.08	4.54	0.01	0.43
0.59	0.96	3.77	0.01	0.49	18.76	8.86	1.25	7.96	-	0.69
0.92	1.88	4.53	-	0.24	18.08	10.44	0.47	6.89	-	0.27
0.67	1.07	5.32	-	0.49	9.38	5.63	0.11	3.54	-	0.09
0.48	1.24	4.44	0.05	-	5.98	3.07	0.55	1.88	-	0.48
0.37	0.86	5.87	-	0.21	8.41	3.40	0.41	4.20	0.02	0.37
0.71	0.97	4.69	-	0.10	6.21	1.99	0.58	3.49	-	0.15
0.38	0.65	5.75	-	0.21	8.57	3.48	0.33	4.55	-	0.21
0.62	0.57	5.20	-	-	10.50	5.09	0.92	3.90	-	0.59
0.53	0.51	3.85	-	0.08	7.01	3.63	-	3.38	-	-
0.50	1.39	6.49	0.05	0.31	10.43	4.12	0.04	6.21	0.01	0.05
0.66	0.89	5.65	-	0.75	13.41	9.17	-	4.23	-	-
0.78	1.03	6.99	-	0.19	6.24	2.70	-	3.54	-	-
0.65	0.93	4.01	-	-	6.44	4.76	0.28	1.40	-	-
0.41	0.55	5.14	0.03	0.11	15.66	8.30	0.75	5.92	-	0.69
0.75	2.01	4.07	-	-	10.10	3.14	1.46	4.91	-	0.60
1.26	1.71	12.13	0.08	0.46	19.05	9.32	2.78	6.05	-	0.91
0.21	1.42	2.12	-	-	2.69	1.63	-	1.06	-	-
-	-	2.86	-	-	6.44	6.44	-	-	-	-

表 26 醫療院所病床數—按權屬別分

民國 111 年底

單位：床

權屬別 Ownership	院所 病床數 Beds in Hospitals & Clinics	醫院						
		一般病床 General Beds						
		合計 Total	急性病床 Acute Beds		慢性病床 Chronic Beds			
			急性一般 病床 Acute General Beds	精神急性 一般病床 Acute Psychiatric Beds	慢性一般 病床 Chronic General Beds	精神慢性一 般病床 Chronic Psychiatric Beds	慢性結核 病床 T.B. Beds	漢生病 病床 Hansen's Disease Beds
總計 Total	172,095	101,460	77,248	7,365	3,158	13,519	2	168
醫院合計 All Hospitals	139,441	101,460	77,248	7,365	3,158	13,519	2	168
診所合計 All Clinics	32,654	-	-	-	-	-	-	-
公立院所合計 All Public Hospitals & Clinics	46,009	34,725	23,264	4,344	514	6,433	2	168
公立醫院 Public Hospitals	45,593	34,725	23,264	4,344	514	6,433	2	168
部立及直轄市立醫院 MOHW & Municipality Hospitals	18,303	14,125	8,110	2,317	112	3,418	-	168
縣市立醫院 County & City Hospitals	79	39	39	-	-	-	-	-
公立醫學院校附設醫院 Public Medical College Hospitals	7,948	5,706	5,190	266	-	250	-	-
軍方醫院(民眾診療) Civilian Clinics of Military Hospitals	6,965	5,309	3,771	972	57	507	2	-
榮民醫院 Veterans General Hospitals	12,019	9,356	6,031	789	278	2,258	-	-
公立機關(構)附設醫院 Hospitals Affiliated with Public Agency	269	180	113	-	67	-	-	-
公立中醫醫院 Public Chinese Medicine Hospitals	10	10	10	-	-	-	-	-
公立診所 Public Clinics	416	-	-	-	-	-	-	-
部立及直轄市立診所 MOHW & Municipality Clinics	-	-	-	-	-	-	-	-
縣市立診所 County & City Clinics	2	-	-	-	-	-	-	-
衛生所 Public Health Centers	345	-	-	-	-	-	-	-
公立學校附設醫務室 Public School Clinics	4	-	-	-	-	-	-	-
軍方診所(民眾門診部) Civilian Clinics of Military Clinics	13	-	-	-	-	-	-	-
榮民診所(榮家醫務室) Veterans Clinics (VAC)	17	-	-	-	-	-	-	-
機關(構)附設醫務室 Infirmarys Affiliated with Public Agency	35	-	-	-	-	-	-	-
行政法人附設診所 Clinics Affiliated with Independent Administrative Agency	-	-	-	-	-	-	-	-

Table 26 Beds in Hospitals and Clinics by Ownership, 2022

Unit: Bed

Hospitals									
特許病床 Special Permitted	特殊病床 Special Beds								
國際 醫療病床 International Medical Beds	合 計 Total	加護病床 Intensive Care Beds	燒傷病床 Burn Care Beds	燒傷 加護病床 Burn Intensive Care Beds	嬰兒病床 Infant Care Beds	急診觀察床 Emergency Observation Beds	安寧病床 Palliative Care Beds	慢性呼吸 照護病床 Chronic Respiratory Care Beds	亞急性呼吸 照護病床 Subacute Respiratory Care Beds
3	37,978	7,447	143	147	1,564	3,833	904	4,958	801
3	37,978	7,447	143	147	1,564	3,833	904	4,958	801
-	-	-	-	-	-	-	-	-	-
-	10,868	2,312	58	55	362	1,207	365	1,344	188
-	10,868	2,312	58	55	362	1,207	365	1,344	188
-	4,178	773	6	6	98	386	143	695	33
-	40	1	-	-	-	6	-	18	-
-	2,242	574	16	20	115	322	65	63	50
-	1,656	360	22	11	68	206	15	242	57
-	2,663	601	14	18	81	284	132	294	48
-	89	3	-	-	-	3	10	32	-
-	-	-	-	-	-	-	-	-	-
-	-	-	-	-	-	-	-	-	-
-	-	-	-	-	-	-	-	-	-
-	-	-	-	-	-	-	-	-	-
-	-	-	-	-	-	-	-	-	-
-	-	-	-	-	-	-	-	-	-
-	-	-	-	-	-	-	-	-	-
-	-	-	-	-	-	-	-	-	-
-	-	-	-	-	-	-	-	-	-
-	-	-	-	-	-	-	-	-	-
-	-	-	-	-	-	-	-	-	-
-	-	-	-	-	-	-	-	-	-
-	-	-	-	-	-	-	-	-	-
-	-	-	-	-	-	-	-	-	-
-	-	-	-	-	-	-	-	-	-
-	-	-	-	-	-	-	-	-	-

表 26 醫療院所病床數—按權屬別分(續1)

民國 111 年底

單位：床

權屬別 Ownership	醫 院						
	特 殊 病 床						
	精神科加護 病床 Psychiatric Intensive Care Beds	普通隔離 病床 General Isolation Beds	正壓隔離 病床 Positive- pressure Isolation Beds	負壓隔離 病床 Negative- pressure Isolation Beds	骨髓移植 病床 Bone Marrow Transplan- tation Beds	性侵害犯罪 加害人強制 治療病床 Sex Offender Treatment Beds	急性後期照 護病床 Post-acute Care Beds
總 計 Total	187	539	160	1,128	107	-	70
醫院合計 All Hospitals	187	539	160	1,128	107	-	70
診所合計 All Clinics	-	-	-	-	-	-	-
公立院所合計 All Public Hospitals & Clinics	183	342	66	527	56	-	53
公立醫院 Public Hospitals	183	342	66	527	56	-	53
部立及直轄市立醫院 MOHW & Municipality Hospitals	181	26	-	255	-	-	53
縣市立醫院 County & City Hospitals	-	8	-	2	-	-	-
公立醫學院校附設醫院 Public Medical College Hospitals	2	141	7	118	40	-	-
軍方醫院(民眾診療) Civilian Clinics of Military Hospitals	-	24	-	54	2	-	-
榮民醫院 Veterans General Hospitals	-	143	59	98	14	-	-
公立機關(構)附設醫院 Hospitals Affiliated with Public Agency	-	-	-	-	-	-	-
公立中醫醫院 Public Chinese Medicine Hospitals	-	-	-	-	-	-	-
公立診所 Public Clinics	-	-	-	-	-	-	-
部立及直轄市立診所 MOHW & Municipality Clinics	-	-	-	-	-	-	-
縣市立診所 County & City Clinics	-	-	-	-	-	-	-
衛生所 Public Health Centers	-	-	-	-	-	-	-
公立學校附設醫務室 Public School Clinics	-	-	-	-	-	-	-
軍方診所(民眾門診部) Civilian Clinics of Military Clinics	-	-	-	-	-	-	-
榮民診所(榮家醫務室) Veterans Clinics (VAC)	-	-	-	-	-	-	-
機關(構)附設醫務室 Infirmarys Affiliated with Public Agency	-	-	-	-	-	-	-
行政法人附設診所 Clinics Affiliated with Independent Administrative Agency	-	-	-	-	-	-	-

Table 26 Beds in Hospitals and Clinics by Ownership, 2022(Cont.1)

Unit: Bed

Hospitals							診所 Clinics					
Special Beds							合計 Total	觀察床 Observation Beds	嬰兒床 Nursery Bassinets	血液透析 床 Hemodia- lysis Beds	腹膜 透析床 Peritoneal Dialysis Beds	產科病床 Maternity Beds
整合醫學急 診後送病床 Hospitalist Ward Beds (Integrative Medicine)	戒護病床 Inmate Medical Care Beds	手術恢復 床 Ether Beds	嬰兒床 Nursery Bassinets	血液透析床 Hemodia- lysis Beds	腹膜透析床 Peritoneal Dialysis Beds	其他 Others						
474	41	1,642	2,613	10,534	22	664	32,654	18,027	1,743	11,902	4	978
474	41	1,642	2,613	10,534	22	664	-	-	-	-	-	-
-	-	-	-	-	-	-	32,654	18,027	1,743	11,902	4	978
251	41	491	456	2,439	7	65	416	378	-	38	-	-
251	41	491	456	2,439	7	65	-	-	-	-	-	-
45	23	131	164	1,127	6	27	-	-	-	-	-	-
-	-	-	-	4	-	1	-	-	-	-	-	-
-	-	136	87	475	-	11	-	-	-	-	-	-
40	18	80	126	329	-	2	-	-	-	-	-	-
166	-	142	79	465	1	24	-	-	-	-	-	-
-	-	2	-	39	-	-	-	-	-	-	-	-
-	-	-	-	-	-	-	-	-	-	-	-	-
-	-	-	-	-	-	-	416	378	-	38	-	-
-	-	-	-	-	-	-	-	-	-	-	-	-
-	-	-	-	-	-	-	2	2	-	-	-	-
-	-	-	-	-	-	-	345	307	-	38	-	-
-	-	-	-	-	-	-	4	4	-	-	-	-
-	-	-	-	-	-	-	13	13	-	-	-	-
-	-	-	-	-	-	-	17	17	-	-	-	-
-	-	-	-	-	-	-	35	35	-	-	-	-
-	-	-	-	-	-	-	-	-	-	-	-	-

表 26 醫療院所病床數—按權屬別分(續2)

民國 111 年底

單位：床

權屬別 Ownership	院所 病床數 Beds in Hospitals and Clinics	醫 院						
		一 般 病 床 General Beds						
		合 計 Total	急性病床 Acute Beds		慢性病床 Chronic Beds			
			急性一般 病床 General Acute Beds	精神急性 一般病床 Acute Psychiatric Beds	慢性一般 病床 General Chronic Beds	精神慢性一 般病床 Chronic Psychiatric Beds	慢性結核 病床 T.B. Beds	漢生病 病床 Hansen's Disease Beds
非公立院所合計 All Non-Public Hospitals & Clinics	126,086	66,735	53,984	3,021	2,644	7,086	-	-
非公立醫院 Non-Public Hospitals	93,848	66,735	53,984	3,021	2,644	7,086	-	-
醫療財團法人醫院 Hospitals Affiliated with Medical Care Foundation	44,884	32,048	27,204	1,318	1,803	1,723	-	-
醫療社團法人醫院 Hospitals Affiliated with Medical Care Corporation	13,864	10,233	7,158	669	453	1,953	-	-
宗教財團法人附設醫院 Religiously Affiliated Hospitals	1,531	1,136	1,087	49	-	-	-	-
私立醫學院校附設醫院 Private Medical College Hospitals	11,925	8,644	8,093	308	15	228	-	-
公益法人所設醫院 Hospitals Affiliated with Charitable Corporation	1,541	1,339	209	140	79	911	-	-
私立西醫醫院 Private Western Medicine Hospitals	20,070	13,303	10,201	537	294	2,271	-	-
私立牙醫醫院 Private Dental Hospitals	11	10	10	-	-	-	-	-
私立中醫醫院 Private Chinese Medicine Hospitals	22	22	22	-	-	-	-	-
非公立診所 Non-Public Clinics	32,238	-	-	-	-	-	-	-
醫療財團法人診所 Clinics Affiliated with Medical Care Foundation	69	-	-	-	-	-	-	-
醫療社團法人診所 Clinics Affiliated with Medical Care Corporation	43	-	-	-	-	-	-	-
醫療財團法人附設醫務室 Infirmarys in Medical Care Foundation	-	-	-	-	-	-	-	-
宗教財團法人附設診所/醫務室 Religiously Affiliated Clinics or Infirmarys	-	-	-	-	-	-	-	-
私立醫學院校附設醫務室 Private Medical College Infirmarys	3	-	-	-	-	-	-	-
私立事業單位或機構附設醫務室 Infirmarys in Private Enterprise or Institution	47	-	-	-	-	-	-	-
公益法人所設診所/醫務室 Clinics or Infirmarys Affiliated with Charitable Corporation	2	-	-	-	-	-	-	-
私立西醫診所 Private Western Medicine Clinics	27,949	-	-	-	-	-	-	-
私立牙醫診所 Private Dental Clinics	29	-	-	-	-	-	-	-
私立中醫診所 Private Chinese Medicine Clinics	4,096	-	-	-	-	-	-	-

表 26 醫療院所病床數—按權屬別分(續3完)

民國 111 年底

單位：床

權屬別 Ownership	醫院						
	特殊病床						
	精神科 加護病床 Psychiatric Intensive Care Beds	普通隔離 病床 General Isolation Beds	正壓隔離 病床 Positive- pressure Isolation Beds	負壓隔離 病床 Negative- pressure Isolation Beds	骨髓移植 病床 Bone Marrow Transplan- tation Beds	性侵害犯罪 加害人強制 治療病床 Sex Offender Treatment Beds	急性後期照 護病床 Post-acute Care Beds
非公立院所合計 All Non-Public Hospitals & Clinics	4	197	94	601	51	-	17
非公立醫院 Non-Public Hospitals	4	197	94	601	51	-	17
醫療財團法人醫院 Hospitals Affiliated with Medical Care Foundation	4	148	87	466	42	-	8
醫療社團法人醫院 Hospitals Affiliated with Medical Care Corporation	-	22	3	33	-	-	-
宗教財團法人附設醫院 Religiously Affiliated Hospitals	-	4	-	10	-	-	-
私立醫學院校附設醫院 Private Medical College Hospitals	-	16	4	72	9	-	-
公益法人所設醫院 Hospitals Affiliated with Charitable Corporation	-	-	-	-	-	-	-
私立西醫醫院 Private Western Medicine Hospitals	-	7	-	20	-	-	9
私立牙醫醫院 Private Dental Hospitals	-	-	-	-	-	-	-
私立中醫醫院 Private Chinese Medicine Hospitals	-	-	-	-	-	-	-
非公立診所 Non-Public Clinics	-	-	-	-	-	-	-
醫療財團法人診所 Clinics Affiliated with Medical Care Foundation	-	-	-	-	-	-	-
醫療社團法人診所 Clinics Affiliated with Medical Care Corporation	-	-	-	-	-	-	-
醫療財團法人附設醫務室 Infirmaries in Medical Care Foundation	-	-	-	-	-	-	-
宗教財團法人附設診所/醫務室 Religiously Affiliated Clinics or Infirmaries	-	-	-	-	-	-	-
私立醫學院校附設醫務室 Private Medical College Infirmaries	-	-	-	-	-	-	-
私立事業單位或機構附設醫務室 Infirmaries in Private Enterprise or Institution	-	-	-	-	-	-	-
公益法人所設診所/醫務室 Clinics or Infirmaries Affiliated with Charitable Corporation	-	-	-	-	-	-	-
私立西醫診所 Private Western Medicine Clinics	-	-	-	-	-	-	-
私立牙醫診所 Private Dental Clinics	-	-	-	-	-	-	-
私立中醫診所 Private Chinese Medicine Clinics	-	-	-	-	-	-	-

Table 26 Beds in Hospitals and Clinics by Ownership, 2022 (Cont'd)

Unit: Bed

Hospitals							診所 Clinics					
Special Beds							合計 Total	觀察床 Observation Beds	嬰兒床 Nursery Bassinets	血液透析 床 Hemodia- lysis Beds	腹膜 透析床 Peritoneal Dialysis Beds	產科病床 Maternity Beds
整合醫學急 診後送病床 Hospitalist Ward (Integrative Medicine)	戒護病床 Inmate Medical Care Beds	手術恢復 床 Ether Beds	嬰兒床 Nursery Bassinets	血液透析床 Hemodia- lysis Beds	腹膜透析床 Peritoneal Dialysis Beds	其他 Other						
223	-	1,151	2,157	8,095	15	599	32,238	17,649	1,743	11,864	4	978
223	-	1,151	2,157	8,095	15	599	-	-	-	-	-	-
123	-	553	859	3,758	6	255	-	-	-	-	-	-
-	-	131	296	1,146	4	46	-	-	-	-	-	-
-	-	19	30	129	-	12	-	-	-	-	-	-
100	-	187	212	879	4	61	-	-	-	-	-	-
-	-	4	-	73	-	-	-	-	-	-	-	-
-	-	256	760	2,110	1	225	-	-	-	-	-	-
-	-	1	-	-	-	-	-	-	-	-	-	-
-	-	-	-	-	-	-	-	-	-	-	-	-
-	-	-	-	-	-	-	32,238	17,649	1,743	11,864	4	978
-	-	-	-	-	-	-	69	37	-	32	-	-
-	-	-	-	-	-	-	43	19	-	24	-	-
-	-	-	-	-	-	-	-	-	-	-	-	-
-	-	-	-	-	-	-	-	-	-	-	-	-
-	-	-	-	-	-	-	3	3	-	-	-	-
-	-	-	-	-	-	-	47	35	-	12	-	-
-	-	-	-	-	-	-	2	2	-	-	-	-
-	-	-	-	-	-	-	27,949	13,428	1,743	11,796	4	978
-	-	-	-	-	-	-	29	29	-	-	-	-
-	-	-	-	-	-	-	4,096	4,096	-	-	-	-

表 27 醫療院所病床數—按型態別分

民國 111 年底

單位：床

型態別 Category	院所病床數 Beds in Hospitals & Clinics	醫 院						
		一 般 病 床 General Beds						
		合 計 Total	急性病床 Acute Beds		慢 性 病 床 Chronic Beds			
			急性一般 病床 Acute General Beds	精神急性 一般病床 Acute Psychiatric Beds	慢性一般病 床 General Chronic Beds	精神慢性一 般病床 Chronic Psychiatric Beds	慢性結核 病床 Chronic T.B. Beds	漢生病 病床 Hansen's Disease Beds
總 計 Total	172,095	101,460	77,248	7,365	3,158	13,519	2	168
西 醫 醫 院 Western Medicine Hospitals	139,388	101,408	77,196	7,365	3,158	13,519	2	168
綜合醫院 General Hospitals	101,433	73,145	63,632	3,824	2,202	3,485	2	-
醫院 Hospitals	25,045	16,071	13,259	824	400	1,420	-	168
專科醫院 Speciality Hospitals	224	88	88	-	-	-	-	-
精神科醫院 Psychiatric Hospitals	11,276	10,995	153	2,627	-	8,215	-	-
精神科教學醫院 Psychiatric Teaching Hospitals	300	299	-	70	-	229	-	-
慢性醫院 Chronic Hospitals	1,110	810	64	20	556	170	-	-
西 醫 診 所 Western Medicine Clinics	28,529	-	-	-	-	-	-	-
牙 醫 醫 院 Dental Hospitals	11	10	10	-	-	-	-	-
牙 醫 診 所 Dental Clinics	29	-	-	-	-	-	-	-
中 醫 醫 院 Chinese Medicine Hospitals	42	42	42	-	-	-	-	-
中 醫 診 所 Chinese Medicine Clinics	4,096	-	-	-	-	-	-	-

Table 27 Beds in Hospitals and Clinics by Category, 2022

Unit: Bed

Hospitals						
特許病床 Special Permitted	特殊病床 Special Beds					
國際醫療病床 International Medical Beds	合計 Total	加護病床 Intensive Care Beds	燒傷病床 Burn Care Beds	燒傷加護病床 Burn Intensive Care Beds	嬰兒病床 Infant Care Beds	急診觀察床 Emergency Observation Beds
3	37,978	7,447	143	147	1,564	3,833
3	37,977	7,447	143	147	1,564	3,833
-	28,288	6,752	139	147	1,424	3,314
3	8,971	684	4	-	140	502
-	136	-	-	-	-	-
-	281	8	-	-	-	13
-	1	-	-	-	-	1
-	300	3	-	-	-	3
-	-	-	-	-	-	-
-	1	-	-	-	-	-
-	-	-	-	-	-	-
-	-	-	-	-	-	-
-	-	-	-	-	-	-

表 27 醫療院所病床數—按型態別分(續)

民國 111 年底

單位：床

型態別 Category	醫院								
	特殊病床								
	安寧 病床 Palliative Care Beds	慢性呼吸 照護病床 Chronic Respiratory Care Beds	亞急性呼吸 照護病床 Subacute Respiratory Care Beds	精神科 加護病床 Psychiatric Intensive Care Beds	普通隔離 病床 General Isolation Beds	正壓隔離 病床 Positive- pressure Isolation Beds	負壓隔離 病床 Negative- pressure Isolation Beds	骨髓移植 病床 Bone Marrow Trans- plantation Beds	性侵害犯罪 加害人強制 治療病床 Sex Offender Treatment Beds
總計 Total	904	4,958	801	187	539	160	1,128	107	-
西醫醫院 Western Medicine Hospitals	904	4,958	801	187	539	160	1,128	107	-
綜合醫院 General Hospitals	791	1,766	733	14	502	157	982	107	-
醫院 Hospitals	97	2,978	68	-	31	3	146	-	-
專科醫院 Speciality Hospitals	-	29	-	-	-	-	-	-	-
精神科醫院 Psychiatric Hospitals	6	-	-	173	6	-	-	-	-
精神科教學醫院 Psychiatric Teaching Hospitals	-	-	-	-	-	-	-	-	-
慢性醫院 Chronic Hospitals	10	185	-	-	-	-	-	-	-
西醫診所 Western Medicine Clinics	-	-	-	-	-	-	-	-	-
牙醫醫院 Dental Hospitals	-	-	-	-	-	-	-	-	-
牙醫診所 Dental Clinics	-	-	-	-	-	-	-	-	-
中醫醫院 Chinese Medicine Hospitals	-	-	-	-	-	-	-	-	-
中醫診所 Chinese Medicine Clinics	-	-	-	-	-	-	-	-	-

Table 27 Beds in Hospitals and Clinics by Category, 2022 (Cont.)

Unit: Bed

Hospitals								診所 Clinics					
Special Beds								合計 Total	觀察床 Observation Beds	嬰兒床 Nursery Bassinets	血液 透析床 Hemo- dialysis Beds	腹膜 透析床 Perito- neal Dialysis Beds	產科 病床 Mate- rnity Beds
急性後期 照護病床 Post-acute Care Beds	整合醫學急 診後送病床 Hospitalist Ward Beds (Integrative Medicine)	戒護 病床 Inmate Medical Care Beds	手術 恢復床 Ether Beds	嬰兒床 Nursery Bassinets	血液 透析床 Hemo- dialysis Beds	腹膜 透析床 Perito- neal Dialysis Beds	其他 Others						
70	474	41	1,642	2,613	10,534	22	664	32,654	18,027	1,743	11,902	4	978
70	474	41	1,641	2,613	10,534	22	664	-	-	-	-	-	-
42	474	41	1,316	1,745	7,404	14	424	-	-	-	-	-	-
28	-	-	317	812	2,933	8	220	-	-	-	-	-	-
-	-	-	7	50	45	-	5	-	-	-	-	-	-
-	-	-	1	6	53	-	15	-	-	-	-	-	-
-	-	-	-	-	-	-	-	-	-	-	-	-	-
-	-	-	-	-	99	-	-	-	-	-	-	-	-
-	-	-	-	-	-	-	-	28,529	13,902	1,743	11,902	4	978
-	-	-	1	-	-	-	-	-	-	-	-	-	-
-	-	-	-	-	-	-	-	29	29	-	-	-	-
-	-	-	-	-	-	-	-	-	-	-	-	-	-
-	-	-	-	-	-	-	-	4,096	4,096	-	-	-	-

表 28 醫療院所執業醫事人員數—按縣市別分

民國 111 年底

單位：人

縣 市 別 County/City	年底人口數 Population (End of Year)	執 業 醫 事 人 員 數			
		合計 Total	西 醫 師 Western Medicine Physicians	中 醫 師 Doctors of Chinese Medicine	牙 醫 師 Dentists
總 計 Total	23,264,640	283,107	53,014	7,670	15,996
新 北 市 New Taipei City	3,995,551	33,739	6,502	1,091	2,803
臺 北 市 Taipei City	2,480,681	52,665	11,463	1,111	3,445
桃 園 市 Taoyuan City	2,281,464	24,107	4,449	592	1,400
臺 中 市 Taichung City	2,814,459	38,330	7,060	1,529	2,088
臺 南 市 Tainan City	1,852,997	23,249	4,039	621	1,189
高 雄 市 Kaohsiung City	2,728,137	37,982	7,263	947	1,963
宜 蘭 縣 Yilan County	449,062	4,978	737	90	197
新 竹 縣 Hsinchu County	580,503	4,644	761	113	285
苗 栗 縣 Miaoli County	535,132	3,930	588	114	198
彰 化 縣 Changhua County	1,245,239	12,954	2,226	403	612
南 投 縣 Nantou County	479,595	4,247	658	149	162
雲 林 縣 Yunlin County	664,092	5,566	920	164	174
嘉 義 縣 Chiayi County	488,158	4,635	902	83	98
屏 東 縣 Pingtung County	798,703	8,252	1,270	166	254
臺 東 縣 Taitung County	212,551	2,250	336	49	70
花 蓮 縣 Hualien County	318,892	5,057	913	108	154
澎 湖 縣 Penghu County	107,223	726	128	5	39
基 隆 市 Keelung City	361,526	3,583	751	76	214
新 竹 市 Hsinchu City	452,473	5,916	994	138	384
嘉 義 市 Chiayi City	262,924	5,751	949	113	238
金 門 縣 Kinmen County	141,295	454	89	8	20
連 江 縣 Lienchiang County	13,983	92	16	-	9

Table 28 Registered Health Professionals in Hospitals and Clinics by County/City, 2022

Unit: Person

Registered Health Professionals						
藥師 Pharmacists	藥劑生 Assistant Pharmacists	醫事檢驗師 Medical Laboratory Scientists	醫事檢驗生 Medical Laboratory Technicians	醫事放射師 Medical Radiation Technologist	醫事放射士 Medical Radiation Technicians	護理師 Registered Professional Nurses
15,438	1,836	8,750	72	7,243	35	140,514
1,805	304	776	7	833	4	15,191
2,728	151	1,882	13	1,578	1	25,346
1,042	131	657	18	557	3	12,207
2,233	266	1,215	6	1,020	2	19,018
1,333	121	742	-	519	4	11,931
2,452	330	1,066	6	785	10	18,873
200	6	145	1	138	2	2,778
226	49	153	4	133	2	2,235
171	69	130	5	115	-	1,789
711	107	433	1	318	2	6,723
270	58	135	-	125	-	2,091
297	40	190	1	133	-	2,958
232	15	150	-	107	-	2,650
521	64	274	1	209	-	4,419
102	6	76	-	72	-	1,254
222	7	170	-	137	-	2,761
33	3	28	-	24	1	320
184	29	96	4	77	-	1,759
259	58	220	3	173	2	2,989
388	20	187	1	166	1	2,973
19	2	18	1	19	1	215
10	-	7	-	5	-	34

表 28 醫療院所執業醫事人員數—按縣市別分(續)

民國 111 年底

單位：人

縣 市 別 County/City	執 業 醫 事 人 員 數							
	護 士 Registered Nurses	助 產 師 Registered Professional Midwives	助 產 士 Midwives	鑲 牙 生 Dental Technology Assistants	營 養 師 Dietitians	物 理 治 療 師 Physiotherapists	物 理 治 療 生 Physiotherapy Technicians	職 能 治 療 師 Occupational Therapists
總 計 Total	12,122	85	61	-	2,134	6,708	1,520	3,342
新 北 市 New Taipei City	1,556	14	4	-	230	1,043	198	499
臺 北 市 Taipei City	1,502	16	14	-	418	1,147	162	418
桃 園 市 Taoyuan City	1,323	5	1	-	160	549	134	314
臺 中 市 Taichung City	1,245	9	8	-	291	838	206	419
臺 南 市 Tainan City	1,035	9	4	-	158	595	149	309
高 雄 市 Kaohsiung City	1,794	3	9	-	243	875	223	389
宜 蘭 縣 Yilan County	290	1	1	-	49	119	37	70
新 竹 縣 Hsinchu County	300	1	1	-	34	139	29	62
苗 栗 縣 Miaoli County	344	-	-	-	34	138	43	93
彰 化 縣 Changhua County	458	8	6	-	120	263	71	154
南 投 縣 Nantou County	223	-	-	-	45	85	37	93
雲 林 縣 Yunlin County	324	2	2	-	47	115	34	59
嘉 義 縣 Chiayi County	143	2	-	-	37	60	11	45
屏 東 縣 Pingtung County	584	3	1	-	72	180	45	70
臺 東 縣 Taitung County	124	1	-	-	22	53	15	26
花 蓮 縣 Hualien County	158	2	1	-	41	102	23	105
澎 湖 縣 Penghu County	50	-	1	-	8	42	13	19
基 隆 市 Keelung City	146	-	-	-	23	81	18	47
新 竹 市 Hsinchu City	243	2	3	-	50	115	39	61
嘉 義 市 Chiayi City	255	7	5	-	45	148	27	84
金 門 縣 Kinmen County	23	-	-	-	5	15	6	6
連 江 縣 Lienchiang County	2	-	-	-	2	6	-	-

Table 28 Registered Health Professionals in Hospitals and Clinics by County/City, 2022 (Cont.)

Unit: Person

Registered Health Professionals									
職能治療生 Occupational Therapy Technicians	臨床心理師 Clinical Psychologists	諮商心理師 Counseling Psychologists	呼吸治療師 Respiratory Therapists	語言治療師 Speech Therapists	聽力師 Audiologists	牙體技術師 Dental Technologists	牙體技術生 Dental Technicians	驗光師 Opticians	驗光生 Optometric Technicians
140	1,260	404	2,181	1,233	332	203	19	480	315
10	148	47	297	219	41	14	2	64	37
3	277	183	333	168	67	45	4	127	63
6	84	22	222	113	25	29	6	33	25
35	139	31	241	206	47	31	2	94	51
13	83	21	196	75	35	17	2	25	24
23	131	31	286	128	32	11	-	50	59
5	32	1	47	24	6	1	-	1	-
2	35	13	26	24	6	2	-	8	1
3	22	2	24	42	2	-	1	2	1
11	54	11	114	66	16	24	1	24	17
5	32	2	23	27	5	4	-	9	9
6	22	3	41	13	9	-	-	7	5
1	17	1	65	9	5	-	-	1	1
6	24	1	55	18	6	6	1	-	2
-	10	2	18	8	4	-	-	1	1
4	62	5	49	18	6	4	-	4	1
-	2	-	3	6	1	-	-	-	-
2	16	-	38	16	4	-	-	1	1
3	44	24	39	30	8	4	-	17	14
2	23	4	62	21	6	11	-	12	3
-	3	-	2	2	-	-	-	-	-
-	-	-	-	-	1	-	-	-	-

表 29 醫療院所每萬人口執業醫事人員數—按縣市別分

民國 111 年底

單位：人

縣市別 County/City	年底人口數 Population (End of Year)	執業醫事人員數			
		合計 Total	西醫師 Western Medicine Physicians	中醫師 Doctors of Chinese Medicine	牙醫師 Dentists
總計 Total	23,264,640	121.69	22.79	3.30	6.88
新北市 New Taipei City	3,995,551	84.44	16.27	2.73	7.02
臺北市 Taipei City	2,480,681	212.30	46.21	4.48	13.89
桃園市 Taoyuan City	2,281,464	105.66	19.50	2.59	6.14
臺中市 Taichung City	2,814,459	136.19	25.08	5.43	7.42
臺南市 Tainan City	1,852,997	125.47	21.80	3.35	6.42
高雄市 Kaohsiung City	2,728,137	139.22	26.62	3.47	7.20
宜蘭縣 Yilan County	449,062	110.85	16.41	2.00	4.39
新竹縣 Hsinchu County	580,503	80.00	13.11	1.95	4.91
苗栗縣 Miaoli County	535,132	73.44	10.99	2.13	3.70
彰化縣 Changhua County	1,245,239	104.03	17.88	3.24	4.91
南投縣 Nantou County	479,595	88.55	13.72	3.11	3.38
雲林縣 Yunlin County	664,092	83.81	13.85	2.47	2.62
嘉義縣 Chiayi County	488,158	94.95	18.48	1.70	2.01
屏東縣 Pingtung County	798,703	103.32	15.90	2.08	3.18
臺東縣 Taitung County	212,551	105.86	15.81	2.31	3.29
花蓮縣 Hualien County	318,892	158.58	28.63	3.39	4.83
澎湖縣 Penghu County	107,223	67.71	11.94	0.47	3.64
基隆市 Keelung City	361,526	99.11	20.77	2.10	5.92
新竹市 Hsinchu City	452,473	130.75	21.97	3.05	8.49
嘉義市 Chiayi City	262,924	218.73	36.09	4.30	9.05
金門縣 Kinmen County	141,295	32.13	6.30	0.57	1.42
連江縣 Lienchiang County	13,983	65.79	11.44	-	6.44

**Table 29 Registered Health Professionals in Hospitals and Clinics
per 10,000 Population by County/City, 2022**

Unit: Person

Registered Health Professionals						
藥師 Pharmacists	藥劑生 Assistant Pharmacists	醫事檢驗師 Medical Laboratory Scientists	醫事檢驗生 Medical Laboratory Technicians	醫事放射師 Medical Radiation Technologist	醫事放射士 Medical Radiation Technicians	護理師 Registered Professional Nurses
6.64	0.79	3.76	0.03	3.11	0.02	60.40
4.52	0.76	1.94	0.02	2.08	0.01	38.02
11.00	0.61	7.59	0.05	6.36	-	102.17
4.57	0.57	2.88	0.08	2.44	0.01	53.51
7.93	0.95	4.32	0.02	3.62	0.01	67.57
7.19	0.65	4.00	-	2.80	0.02	64.39
8.99	1.21	3.91	0.02	2.88	0.04	69.18
4.45	0.13	3.23	0.02	3.07	0.04	61.86
3.89	0.84	2.64	0.07	2.29	0.03	38.50
3.20	1.29	2.43	0.09	2.15	-	33.43
5.71	0.86	3.48	0.01	2.55	0.02	53.99
5.63	1.21	2.81	-	2.61	-	43.60
4.47	0.60	2.86	0.02	2.00	-	44.54
4.75	0.31	3.07	-	2.19	-	54.29
6.52	0.80	3.43	0.01	2.62	-	55.33
4.80	0.28	3.58	-	3.39	-	59.00
6.96	0.22	5.33	-	4.30	-	86.58
3.08	0.28	2.61	-	2.24	0.09	29.84
5.09	0.80	2.66	0.11	2.13	-	48.65
5.72	1.28	4.86	0.07	3.82	0.04	66.06
14.76	0.76	7.11	0.04	6.31	0.04	113.07
1.34	0.14	1.27	0.07	1.34	0.07	15.22
7.15	-	5.01	-	3.58	-	24.32

表 29 醫療院所每萬人口執業醫事人員數—按縣市別分(續)

民國 111 年底

單位：人

縣市別 County/City	執業醫事人員數							
	護士 Registered Nurses	助產師 Registered Professional Midwives	助產士 Midwives	鑲牙生 Dental Technology Assistants	營養師 Dietitians	物理 治療師 Physio- therapists	物理 治療生 Physio- therapy Technicians	職能 治療師 Occupational Therapists
總計 Total	5.21	0.04	0.03	-	0.92	2.88	0.65	1.44
新北市 New Taipei City	3.89	0.04	0.01	-	0.58	2.61	0.50	1.25
臺北市 Taipei City	6.05	0.06	0.06	-	1.69	4.62	0.65	1.69
桃園市 Taoyuan City	5.80	0.02	-	-	0.70	2.41	0.59	1.38
臺中市 Taichung City	4.42	0.03	0.03	-	1.03	2.98	0.73	1.49
臺南市 Tainan City	5.59	0.05	0.02	-	0.85	3.21	0.80	1.67
高雄市 Kaohsiung City	6.58	0.01	0.03	-	0.89	3.21	0.82	1.43
宜蘭縣 Yilan County	6.46	0.02	0.02	-	1.09	2.65	0.82	1.56
新竹縣 Hsinchu County	5.17	0.02	0.02	-	0.59	2.39	0.50	1.07
苗栗縣 Miaoli County	6.43	-	-	-	0.64	2.58	0.80	1.74
彰化縣 Changhua County	3.68	0.06	0.05	-	0.96	2.11	0.57	1.24
南投縣 Nantou County	4.65	-	-	-	0.94	1.77	0.77	1.94
雲林縣 Yunlin County	4.88	0.03	0.03	-	0.71	1.73	0.51	0.89
嘉義縣 Chiayi County	2.93	0.04	-	-	0.76	1.23	0.23	0.92
屏東縣 Pingtung County	7.31	0.04	0.01	-	0.90	2.25	0.56	0.88
臺東縣 Taitung County	5.83	0.05	-	-	1.04	2.49	0.71	1.22
花蓮縣 Hualien County	4.95	0.06	0.03	-	1.29	3.20	0.72	3.29
澎湖縣 Penghu County	4.66	-	0.09	-	0.75	3.92	1.21	1.77
基隆市 Keelung City	4.04	-	-	-	0.64	2.24	0.50	1.30
新竹市 Hsinchu City	5.37	0.04	0.07	-	1.11	2.54	0.86	1.35
嘉義市 Chiayi City	9.70	0.27	0.19	-	1.71	5.63	1.03	3.19
金門縣 Kinmen County	1.63	-	-	-	0.35	1.06	0.42	0.42
連江縣 Lienchiang County	1.43	-	-	-	1.43	4.29	-	-

**Table 29 Registered Health Professionals in Hospitals and Clinics
per 10,000 Population by County/City, 2022 (Cont.)**

Unit: Person

Registered Health Professionals									
職能 治療生 Occupational Therapy Technicians	臨床 心理師 Clinical Psychologists	諮商 心理師 Counseling Psychologists	呼吸 治療師 Respiratory Therapists	語言 治療師 Speech Therapists	聽力師 Audio- logists	牙體 技術師 Dental Technologists	牙體 技術生 Dental Technicians	驗光師 Opticians	驗光生 Optometric Technicians
0.06	0.54	0.17	0.94	0.53	0.14	0.09	0.01	0.21	0.14
0.03	0.37	0.12	0.74	0.55	0.10	0.04	0.01	0.16	0.09
0.01	1.12	0.74	1.34	0.68	0.27	0.18	0.02	0.51	0.25
0.03	0.37	0.10	0.97	0.50	0.11	0.13	0.03	0.14	0.11
0.12	0.49	0.11	0.86	0.73	0.17	0.11	0.01	0.33	0.18
0.07	0.45	0.11	1.06	0.40	0.19	0.09	0.01	0.13	0.13
0.08	0.48	0.11	1.05	0.47	0.12	0.04	-	0.18	0.22
0.11	0.71	0.02	1.05	0.53	0.13	0.02	-	0.02	-
0.03	0.60	0.22	0.45	0.41	0.10	0.03	-	0.14	0.02
0.06	0.41	0.04	0.45	0.78	0.04	-	0.02	0.04	0.02
0.09	0.43	0.09	0.92	0.53	0.13	0.19	0.01	0.19	0.14
0.10	0.67	0.04	0.48	0.56	0.10	0.08	-	0.19	0.19
0.09	0.33	0.05	0.62	0.20	0.14	-	-	0.11	0.08
0.02	0.35	0.02	1.33	0.18	0.10	-	-	0.02	0.02
0.08	0.30	0.01	0.69	0.23	0.08	0.08	0.01	-	0.03
-	0.47	0.09	0.85	0.38	0.19	-	-	0.05	0.05
0.13	1.94	0.16	1.54	0.56	0.19	0.13	-	0.13	0.03
-	0.19	-	0.28	0.56	0.09	-	-	-	-
0.06	0.44	-	1.05	0.44	0.11	-	-	0.03	0.03
0.07	0.97	0.53	0.86	0.66	0.18	0.09	-	0.38	0.31
0.08	0.87	0.15	2.36	0.80	0.23	0.42	-	0.46	0.11
-	0.21	-	0.14	0.14	-	-	-	-	-
-	-	-	-	-	0.72	-	-	-	-

表 30 醫療院所執業醫事人員數—按權屬別分

民國 111 年底

單位：人

權屬別 Ownership	院所家數 No. of Hospitals & Clinics	執業醫事人員數			
		合計 Total	西醫師 Western Medicine Physicians	中醫師 Doctors of Chinese Medicine	牙醫師 Dentists
總計 Total	23,578	283,107	53,014	7,670	15,996
醫院合計 All Hospitals	480	193,384	34,147	982	2,149
診所合計 All Clinics	23,098	89,723	18,867	6,688	13,847
公立院所合計 All Public Hospitals & Clinics	503	64,696	11,540	269	668
公立醫院 Public Hospitals	82	60,075	11,044	269	642
部立及直轄市立醫院 MOHW & Municipality Hospitals	36	19,223	2,712	163	116
縣市立醫院 County & City Hospitals	2	110	19	-	8
公立醫學院校附設醫院 Public Medical College Hospitals	11	15,617	3,276	5	217
軍方醫院(民眾診療) Civilian Clinics of Military Hospital	14	8,512	1,599	20	145
榮民醫院 Veterans General Hospitals	16	16,206	3,395	66	152
公立機關(構)附設醫院 Hospitals Affiliated with Public Agency	2	369	43	2	4
公立中醫醫院 Public Chinese Medicine Hospitals	1	38	-	13	-
公立診所 Public Clinics	421	4,621	496	-	26
部立及直轄市立診所 MOHW & Municipality Clinics	12	59	22	-	-
縣市立診所 County & City Clinics	4	34	5	-	-
衛生所 Public Health Center	361	3,958	361	-	22
公立學校附設醫務室 Public School Clinics	4	33	7	-	-
軍方診所(民眾門診部) Civilian Clinics of Military Clinics	7	77	25	-	4
榮民診所(榮家醫務室) Veterans Clinics (VAC)	12	176	16	-	-
機關(構)附設醫務室 Infirmary Affiliated with Public Agency	21	284	60	-	-
行政法人附設診所 Clinics Affiliated with Independent Administrative Agency	-	-	-	-	-

Table 30 Registered Health Professionals in Hospitals and Clinics by Ownership, 2022

Unit: Person

Registered Health Professionals						
藥師 Pharmacists	藥劑生 Assistant Pharmacists	醫事檢驗師 Medical Laboratory Scientists	醫事檢驗生 Medical Laboratory Technicians	醫事放射師 Medical Radiation Technologists	醫事放射士 Medical Radiation Technicians	護理師 Registered Professional Nurses
15,438	1,836	8,750	72	7,243	35	140,514
8,663	34	7,997	60	6,657	25	114,528
6,775	1,802	753	12	586	10	25,986
2,974	18	2,952	10	2,137	-	39,164
2,723	8	2,689	10	2,025	-	36,014
961	4	810	2	617	-	11,765
7	-	7	-	6	-	44
643	-	729	2	508	-	9,383
420	4	380	4	295	-	5,009
654	-	741	2	587	-	9,603
28	-	21	-	12	-	196
10	-	1	-	-	-	14
251	10	263	-	112	-	3,150
5	-	1	-	2	-	13
3	-	2	-	4	-	15
182	7	244	-	98	-	2,817
5	-	1	-	1	-	14
10	1	4	-	2	-	16
23	1	-	-	-	-	115
23	1	11	-	5	-	160
-	-	-	-	-	-	-

表 30 醫療院所執業醫事人員數—按權屬別分 (續1)

民國 111 年底

單位：人

權屬別 Ownership	執業醫事人員數						
	護士 Registered Nurses	助產師 Registered Professional Midwives	助產士 Midwives	鑲牙生 Dental Technology Assistants	營養師 Dietitians	物理 治療師 Physio- therapists	物理 治療生 Physiotherapy Technicians
總計 Total	12,122	85	61	-	2,134	6,708	1,520
醫院合計 All Hospitals	5,474	76	42	-	1,634	3,157	426
診所合計 All Clinics	6,648	9	19	-	500	3,551	1,094
公立院所合計 All Public Hospitals & Clinics	1,264	15	18	-	532	890	101
公立醫院 Public Hospitals	1,064	15	15	-	486	856	93
部立及直轄市立醫院 MOHW & Municipality Hospitals	521	8	9	-	192	373	39
縣市立醫院 County & City Hospitals	4	-	-	-	3	7	1
公立醫學院校附設醫院 Public Medical College Hospitals	119	1	2	-	101	177	7
軍方醫院(民眾診療) Civilian Clinics of Military Hospital	216	3	4	-	65	87	23
榮民醫院 Veterans General Hospitals	187	3	-	-	117	195	21
公立機關(構)附設醫院 Hospitals Affiliated with Public Agency	17	-	-	-	8	17	2
公立中醫醫院 Public Chinese Medicine Hospitals	-	-	-	-	-	-	-
公立診所 Public Clinics	200	-	3	-	46	34	8
部立及直轄市立診所 MOHW & Municipality Clinics	1	-	-	-	6	6	-
縣市立診所 County & City Clinics	-	-	-	-	3	-	-
衛生所 Public Health Center	155	-	3	-	34	18	5
公立學校附設醫務室 Public School Clinics	2	-	-	-	-	1	-
軍方診所(民眾門診部) Civilian Clinics of Military Clinics	8	-	-	-	1	6	-
榮民診所(榮家醫務室) Veterans Clinics (VAC)	14	-	-	-	2	3	2
機關(構)附設醫務室 Infirmarys Affiliated with Public Agency	20	-	-	-	-	-	1
行政法人附設診所 Clinics Affiliated with Independent Administrative Agency	-	-	-	-	-	-	-

Table 30 Registered Health Professionals in Hospitals and Clinics by Ownership, 2022 (Cont.1)

Unit: Person

Registered Health Professionals										
職能 治療師 Occupational Therapists	職能 治療生 Occupational Therapy Technicians	臨床 心理師 Clinical Psychologists	諮商 心理師 Counseling Psychologists	呼吸 治療師 Respiratory Therapists	語言 治療師 Speech Therapists	聽力師 Audiologists	牙體 技術師 Dental Technologists	牙體 技術生 Dental Technicians	驗光師 Opticians	驗光生 Optometric Technicians
3,342	140	1,260	404	2,181	1,233	332	203	19	480	315
2,442	89	1,082	88	2,177	846	321	86	12	137	53
900	51	178	316	4	387	11	117	7	343	262
845	22	443	32	460	186	92	20	2	35	7
836	22	438	29	460	181	92	20	2	35	7
430	7	211	17	135	86	31	3	-	11	-
2	-	-	-	1	-	1	-	-	-	-
127	3	86	2	129	48	24	5	-	19	4
79	2	50	4	63	15	16	2	1	3	3
192	10	87	6	127	28	20	10	1	2	-
6	-	4	-	5	4	-	-	-	-	-
-	-	-	-	-	-	-	-	-	-	-
9	-	5	3	-	5	-	-	-	-	-
2	-	-	-	-	1	-	-	-	-	-
1	-	-	1	-	-	-	-	-	-	-
6	-	-	2	-	4	-	-	-	-	-
-	-	2	-	-	-	-	-	-	-	-
-	-	-	-	-	-	-	-	-	-	-
-	-	-	-	-	-	-	-	-	-	-
-	-	3	-	-	-	-	-	-	-	-
-	-	-	-	-	-	-	-	-	-	-

表 30 醫療院所執業醫事人員數—按權屬別分(續2)

民國 111 年底

單位：人

權屬別 Ownership	院所家數 No. of Hospitals & Clinics	執業醫事人員數			
		合計 Total	西醫師 Western Medicine Physicians	中醫師 Doctors of Chinese Medicine	牙醫師 Dentists
非公立院所合計 All Non-Public Hospitals & Clinics	23,075	218,411	41,474	7,401	15,328
非公立醫院 Non-Public Hospitals	398	133,309	23,103	713	1,507
醫療財團法人醫院 Hospitals Affiliated with Medical Care Foundation	79	73,696	13,330	470	873
醫療社團法人醫院 Hospitals Affiliated with Medical Care Corporation	56	15,502	2,218	60	139
宗教財團法人附設醫院 Religiously Affiliated Hospitals	3	2,032	392	3	27
私立醫學院校附設醫院 Private Medical College Hospitals	18	21,742	4,453	145	411
公益法人所設醫院 Hospitals Affiliated with Charitable Corporation	10	769	87	2	2
私立西醫醫院 Private Western Medicine Hospitals	229	19,530	2,623	26	44
私立牙醫醫院 Private Dental Hospitals	1	21	-	-	11
私立中醫醫院 Private Chinese Medicine Hospitals	2	17	-	7	-
非公立診所 Non-Public Clinics	22,677	85,102	18,371	6,688	13,821
醫療財團法人診所 Clinics Affiliated with Medical Care Foundation	12	548	167	1	2
醫療社團法人診所 Clinics Affiliated with Medical Care Corporation	6	50	9	-	5
醫療財團法人附設醫務室 Infirmaries Affiliated with Medical Care Foundation	-	-	-	-	-
宗教財團法人附設診所/醫務室 Religiously Affiliated Clinics or Infirmaries	-	-	-	-	-
私立醫學校、院附設醫務室 Private Medical College Infirmaries	1	1	1	-	-
私立事業單位或機構附設醫務室 Infirmaries in Private Enterprise or Institution	26	200	34	3	-
公益法人所設診所/醫務室 Clinics or Infirmaries Affiliated with Charitable Corporation	1	6	2	-	-
私立西醫診所 Private Western Medicine Clinics	11,536	61,147	18,158	-	2
私立牙醫診所 Private Dental Clinics	6,966	14,309	-	-	13,812
私立中醫診所 Private Chinese Medicine Clinics	4,129	8,841	-	6,684	-

Table 30 Registered Health Professionals in Hospitals and Clinics by Ownership, 2022 (Cont.2)

Unit: Person

Registered Health Professionals						
藥師 Pharmacists	藥劑生 Assistant Pharmacists	醫事檢驗師 Medical Laboratory Scientists	醫事檢驗生 Medical Laboratory Technicians	醫事放射師 Medical Radiation Technologists	醫事放射士 Medical Radiation Technicians	護理師 Registered Professional Nurses
12,464	1,818	5,798	62	5,106	35	101,350
5,940	26	5,308	50	4,632	25	78,514
3,123	7	2,732	14	2,371	5	45,017
694	1	694	6	578	5	9,094
89	3	122	1	101	-	1,095
953	1	849	3	727	-	12,791
55	-	27	3	20	1	395
1,023	14	884	23	834	14	10,107
1	-	-	-	1	-	7
2	-	-	-	-	-	8
6,524	1,792	490	12	474	10	22,836
33	-	33	1	17	-	228
2	-	7	-	-	-	19
-	-	-	-	-	-	-
-	-	-	-	-	-	-
-	-	-	-	-	-	-
12	3	9	-	5	-	116
1	-	-	-	-	-	3
6,286	1,785	440	11	428	10	20,775
9	2	1	-	23	-	272
181	2	-	-	1	-	1,423

表 30 醫療院所執業醫事人員數—按權屬別分(續3完)

民國 111 年底

單位：人

權 屬 別 Ownership	執 業 醫 事 人 員 數						
	護 士 Registered Nurses	助 產 師 Registered Professional Midwives	助 產 士 Midwives	鑲 牙 生 Dental Technology Assistants	營 養 師 Dietitians	物 理 治 療 師 Physio- therapists	物 理 治 療 生 Physiotherapy Technicians
非公立院所合計 All Non-Public Hospitals & Clinics	10,858	70	43	-	1,602	5,818	1,419
非公立醫院 Non-Public Hospitals	4,410	61	27	-	1,148	2,301	333
醫療財團法人醫院 Hospitals Affiliated with Medical Care Foundation	1,519	49	11	-	587	885	88
醫療社團法人醫院 Hospitals Affiliated with Medical Care Corporation	819	2	5	-	155	311	67
宗教財團法人附設醫院 Religiously Affiliated Hospitals	65	2	1	-	19	39	4
私立醫學院校附設醫院 Private Medical College Hospitals	263	5	2	-	153	283	16
公益法人所設醫院 Hospitals Affiliated with Charitable Corporation	61	-	-	-	10	27	8
私立西醫醫院 Private Western Medicine Hospitals	1,683	3	8	-	224	756	150
私立牙醫醫院 Private Dental Hospitals	-	-	-	-	-	-	-
私立中醫醫院 Private Chinese Medicine Hospitals	-	-	-	-	-	-	-
非公立診所 Non-Public Clinics	6,448	9	16	-	454	3,517	1,086
醫療財團法人診所 Clinics Affiliated with Medical Care Foundation	24	-	-	-	4	20	10
醫療社團法人診所 Clinics Affiliated with Medical Care Corporation	8	-	-	-	-	-	-
醫療財團法人附設醫務室 Infirmaries Affiliated with Medical Care Foundation	-	-	-	-	-	-	-
宗教財團法人附設診所/醫務室 Religiously Affiliated Clinics or Infirmaries	-	-	-	-	-	-	-
私立醫學校、院附設醫務室 Private Medical College Infirmaries	-	-	-	-	-	-	-
私立事業單位或機構附設醫務室 Infirmaries in Private Enterprise or Institution	14	-	-	-	2	1	1
公益法人所設診所/醫務室 Clinics or Infirmaries Affiliated with Charitable Corporation	-	-	-	-	-	-	-
私立西醫診所 Private Western Medicine Clinics	5,818	9	16	-	440	3,477	1,070
私立牙醫診所 Private Dental Clinics	66	-	-	-	-	-	-
私立中醫診所 Private Chinese Medicine Clinics	518	-	-	-	8	19	5

Table 30 Registered Health Professionals in Hospitals and Clinics by Ownership, 2022 (Cont'd)

Unit: Person

Registered Health Professionals										
職能 治療師 Occupational Therapists	職能 治療生 Occupational Therapy Technicians	臨床 心理師 Clinical Psychologists	諮商 心理師 Counseling Psychologists	呼吸 治療師 Respiratory Therapists	語言 治療師 Speech Therapists	聽力師 Audiologists	牙體 技術師 Dental Technologists	牙體 技術生 Dental Technicians	驗光師 Opticians	驗光生 Optometric Technicians
2,497	118	817	372	1,721	1,047	240	183	17	445	308
1,606	67	644	59	1,717	665	229	66	10	102	46
652	21	339	36	1,036	279	139	37	7	53	16
223	12	93	13	165	87	25	16	-	10	10
22	-	10	-	19	7	7	-	1	1	2
178	2	101	5	241	71	44	11	2	26	6
40	-	15	-	8	7	-	1	-	-	-
491	32	86	5	248	214	14	-	-	12	12
-	-	-	-	-	-	-	1	-	-	-
-	-	-	-	-	-	-	-	-	-	-
891	51	173	313	4	382	11	117	7	343	262
4	-	-	-	-	2	1	-	-	-	1
-	-	-	-	-	-	-	-	-	-	-
-	-	-	-	-	-	-	-	-	-	-
-	-	-	-	-	-	-	-	-	-	-
-	-	-	-	-	-	-	-	-	-	-
-	-	-	-	-	-	-	-	-	-	-
-	-	-	-	-	-	-	-	-	-	-
-	-	-	-	-	-	-	-	-	-	-
887	51	173	313	4	380	10	-	-	343	261
-	-	-	-	-	-	-	117	7	-	-
-	-	-	-	-	-	-	-	-	-	-

表 31 醫療院所執業醫事人員數—按型態別分

民國 111 年底

單位：人

型態別 Category	院所家數 No. of Hospitals & Clinics	執業醫事人員數			
		合計 Total	西醫師 Western Medicine Physicians	中醫師 Doctors of Chinese Medicine	牙醫師 Dentists
總計 Total	23,578	283,107	53,014	7,670	15,996
西醫醫院 Western Medical Hospitals	475	193,291	34,145	957	2,138
綜合醫院 General Hospitals	152	161,603	30,147	813	1,956
醫院 Hospitals	270	26,887	3,502	137	175
專科醫院 Speciality Hospitals	3	202	33	-	-
精神科醫院 Psychiatric Hospitals	39	3,800	377	3	4
精神科教學醫院 Psychiatric Teaching Hospitals	1	104	8	-	-
慢性醫院 Chronic Hospitals	10	695	78	4	3
西醫診所 Western Medicine Clinics	11,998	66,560	18,867	-	28
牙醫醫院 Dental Hospitals	1	21	-	-	11
牙醫診所 Dental Clinics	6,969	14,316	-	-	13,819
中醫醫院 Chinese Medicine Hospitals	4	72	2	25	-
中醫診所 Chinese Medicine Clinics	4,131	8,847	-	6,688	-

Table 31 Registered Health Professionals in Hospitals and Clinics by Category, 2022

Unit: Person

Registered Health Professionals						
藥師 Pharmacists	藥劑生 Assistant Pharmacists	醫事檢驗師 Medical Laboratory Scientists	醫事檢驗生 Medical Laboratory Technicians	醫事放射師 Medical Radiation Technologists	醫事放射士 Medical Radiation Technicians	護理師 Registered Professional Nurses
15,438	1,836	8,750	72	7,243	35	140,514
8,647	34	7,996	60	6,656	25	114,493
6,928	18	6,750	31	5,584	6	97,114
1,419	14	1,158	27	1,032	15	14,589
10	-	9	-	1	1	106
238	2	51	1	18	1	2,312
9	-	2	-	-	-	65
43	-	26	1	21	2	307
6,585	1,798	752	12	562	10	24,289
1	-	-	-	1	-	7
9	2	1	-	23	-	272
15	-	1	-	-	-	28
181	2	-	-	1	-	1,425

表 31 醫療院所執業醫事人員數—按型態別分 (續)

民國 111 年底

單位：人

型態別 Category	執業醫事人員數							
	護士 Registered Nurses	助產師 Registered Professional Midwives	助產士 Midwives	鑲牙生 Dental Technology Assistants	營養師 Dietitians	物理 治療師 Physio- therapists	物理 治療生 Physiotherapy Technicians	職能治療師 Occupational Therapists
總計 Total	12,122	85	61	-	2,134	6,708	1,520	3,342
西醫醫院 Western Medical Hospitals	5,474	76	42	-	1,634	3,156	426	2,442
綜合醫院 General Hospitals	3,348	69	36	-	1,283	2,035	220	1,445
醫院 Hospitals	1,822	7	6	-	287	1,038	190	665
專科醫院 Speciality Hospitals	25	-	-	-	1	5	3	5
精神科醫院 Psychiatric Hospitals	217	-	-	-	46	22	6	282
精神科教學醫院 Psychiatric Teaching Hospitals	5	-	-	-	1	-	-	8
慢性醫院 Chronic Hospitals	57	-	-	-	16	56	7	37
西醫診所 Western Medicine Clinics	6,064	9	19	-	492	3,532	1,089	900
牙醫醫院 Dental Hospitals	-	-	-	-	-	-	-	-
牙醫診所 Dental Clinics	66	-	-	-	-	-	-	-
中醫醫院 Chinese Medicine Hospitals	-	-	-	-	-	1	-	-
中醫診所 Chinese Medicine Clinics	518	-	-	-	8	19	5	-

Table 31 Registered Health Professionals in Hospitals and Clinics by Category, 2022(Cont.)

Unit: Person

Registered Health Professionals									
職能治療生 Occupational Therapy Technicians	臨床心理師 Clinical Psychologists	諮商心理師 Counseling Psychologists	呼吸 治療師 Respiratory Therapists	語言 治療師 Speech Therapists	聽力師 Audiologists	牙體技術師 Dental Technologists	牙體技術生 Dental Technicians	驗光師 Opticians	驗光生 Optometric Technicians
140	1,260	404	2,181	1,233	332	203	19	480	315
89	1,082	88	2,177	846	321	85	12	137	53
36	765	78	1,840	544	298	77	12	128	42
32	112	6	319	284	23	8	-	9	11
-	-	-	2	1	-	-	-	-	-
19	195	4	1	1	-	-	-	-	-
-	6	-	-	-	-	-	-	-	-
2	4	-	15	16	-	-	-	-	-
51	178	316	4	387	11	-	-	343	262
-	-	-	-	-	-	1	-	-	-
-	-	-	-	-	-	117	7	-	-
-	-	-	-	-	-	-	-	-	-
-	-	-	-	-	-	-	-	-	-

表 32 醫療院所數—按病床規模及縣市別分

民國106年至111年底

單位：家

縣 市 別 County/City	總 計 Total	未設置 0 Beds	1~9 床 Beds	10~19 床 Beds	20~29 床 Beds	30~39 床 Beds	40~49 床 Beds	50~99 床 Beds	100~149 床 Beds	
民國106年底	2017	22,612	17,000	4,582	221	196	168	80	118	46
民國107年底	2018	22,816	16,894	4,881	212	209	180	77	116	45
民國108年底	2019	22,992	16,967	4,971	213	208	189	79	118	46
民國109年底	2020	23,132	17,195	4,878	207	208	200	78	119	38
民國110年底	2021	23,278	17,540	4,674	206	215	203	81	116	35
民國111年底	2022	23,578	17,798	4,701	201	227	214	75	119	33
新 北 市	New Taipei City	3,478	2,567	731	38	43	46	10	19	3
臺 北 市	Taipei City	3,807	2,685	1,023	21	28	16	2	5	3
桃 園 市	Taoyuan City	1,744	1,280	385	11	23	10	7	8	5
臺 中 市	Taichung City	3,605	3,036	419	48	22	24	4	22	4
臺 南 市	Tainan City	2,005	1,442	463	19	18	22	15	10	2
高 雄 市	Kaohsiung City	3,106	2,142	802	10	45	43	15	21	6
宜 蘭 縣	Yilan County	356	254	86	3	1	2	2	2	-
新 竹 縣	Hsinchu County	425	354	53	5	1	4	-	-	2
苗 栗 縣	Miaoli County	390	306	58	3	5	7	2	2	1
彰 化 縣	Changhua County	1,061	945	63	8	11	15	1	6	1
南 投 縣	Nantou County	425	342	63	4	2	3	2	2	-
雲 林 縣	Yunlin County	500	378	92	4	8	4	2	5	-
嘉 義 縣	Chiayi County	271	195	65	4	2	-	1	-	-
屏 東 縣	Pingtung County	655	514	99	6	5	7	4	7	1
臺 東 縣	Taitung County	162	105	47	1	2	1	1	1	-
花 蓮 縣	Hualien County	280	230	35	3	2	-	1	1	-
澎 湖 縣	Penghu County	86	58	24	1	1	-	-	-	-
基 隆 市	Keelung City	302	205	77	4	4	4	-	2	2
新 竹 市	Hsinchu City	451	394	36	5	3	3	1	3	1
嘉 義 市	Chiayi City	407	321	66	2	1	3	4	3	2
金 門 縣	Kinmen County	57	45	10	1	-	-	-	-	-
連 江 縣	Lienchiang County	5	-	4	-	-	-	1	-	-

Table 32 Number of Hospitals and Clinics by County/City and Number of Beds, 2017-2022

Unit: Institution										
150~199 床 Beds	200~249 床 Beds	250~299 床 Beds	300~349 床 Beds	350~399 床 Beds	400~499 床 Beds	500~749 床 Beds	750~999 床 Beds	1,000~1,499 床 Beds	1,500~1,999 床 Beds	2,000 床以上 Beds Or More
20	26	19	18	11	27	38	13	20	4	5
21	25	17	16	14	29	37	13	21	4	5
18	27	18	15	14	28	37	15	20	4	5
24	26	18	16	15	26	39	15	21	4	5
23	23	18	16	12	27	43	15	22	4	5
24	23	19	17	10	26	46	13	23	4	5
4	2	-	1	-	2	6	2	4	-	-
6	-	4	-	2	1	2	4	1	1	3
1	1	1	2	-	2	6	-	1	-	1
2	4	2	1	2	3	6	-	4	2	-
-	2	-	1	1	3	3	1	3	-	-
2	2	3	1	1	2	7	-	2	1	1
-	-	1	1	-	1	2	1	-	-	-
-	1	-	-	-	3	2	-	-	-	-
1	1	-	1	-	1	1	1	-	-	-
-	2	1	1	1	1	2	1	2	-	-
1	-	2	1	1	1	-	-	1	-	-
1	1	-	2	1	-	1	1	-	-	-
-	1	-	-	-	1	-	1	1	-	-
2	2	1	2	-	2	3	-	-	-	-
2	-	1	-	-	-	1	-	-	-	-
1	1	1	-	1	1	1	-	2	-	-
-	2	-	-	-	-	-	-	-	-	-
1	1	-	-	-	1	-	-	1	-	-
-	-	2	1	-	-	1	1	-	-	-
-	-	-	1	-	1	2	-	1	-	-
-	-	-	1	-	-	-	-	-	-	-
-	-	-	-	-	-	-	-	-	-	-

表 33 醫療院所數—按醫事人員規模及縣市別分

民國106年至111年底

單位：家

縣市別 County/City	醫療院所 家數 No. of Hospitals & Clinics	醫 事 人 員 數 分 佈 狀 況							
		0~4	5~9	10~14	15~19	20~24	25~29	30~39	
		人 Persons	人 Persons	人 Persons	人 Persons	人 Persons	人 Persons	人 Persons	
民國106年底	2017	22,612	17,213	3,664	785	299	118	57	78
民國107年底	2018	22,816	17,173	3,806	868	300	138	59	75
民國108年底	2019	22,992	17,126	3,958	893	325	137	71	83
民國109年底	2020	23,132	17,047	4,076	948	357	138	78	86
民國110年底	2021	23,278	16,895	4,273	1,027	355	151	81	98
民國111年底	2022	23,578	16,923	4,405	1,095	397	178	80	95
新北市	New Taipei City	3,478	2,408	722	185	72	28	9	13
臺北市	Taipei City	3,807	2,820	673	153	56	27	14	11
桃園市	Taoyuan City	1,744	1,185	360	88	39	21	11	8
臺中市	Taichung City	3,605	2,692	606	167	49	18	8	11
臺南市	Tainan City	2,005	1,419	396	92	37	18	8	9
高雄市	Kaohsiung City	3,106	2,047	718	167	58	28	12	16
宜蘭縣	Yilan County	356	271	55	16	3	1	-	1
新竹縣	Hsinchu County	425	298	88	20	7	2	-	1
苗栗縣	Miaoli County	390	293	54	18	6	1	1	5
彰化縣	Changhua County	1,061	829	148	39	13	5	5	1
南投縣	Nantou County	425	326	66	16	4	2	1	-
雲林縣	Yunlin County	500	372	80	21	9	4	2	2
嘉義縣	Chiayi County	271	207	43	12	2	2	1	-
屏東縣	Pingtung County	655	437	134	36	15	7	1	4
臺東縣	Taitung County	162	116	23	11	4	-	1	1
花蓮縣	Hualien County	280	223	31	9	4	3	1	-
澎湖縣	Penghu County	86	64	11	7	1	-	-	1
基隆市	Keelung City	302	230	52	5	4	2	1	2
新竹市	Hsinchu City	451	317	77	25	10	5	4	4
嘉義市	Chiayi City	407	323	56	7	3	4	-	5
金門縣	Kinmen County	57	46	9	1	-	-	-	-
連江縣	Lienchiang County	5	-	3	-	1	-	-	-

**Table 33 Number of Hospitals and Clinics
by County/City and Number of Medical Personnel, 2017-2022**

Unit: Institution

Number of Medical Personnel											
40~49 人 Persons	50~99 人 Persons	100~149 人 Persons	150~199 人 Persons	200~299 人 Persons	300~399 人 Persons	400~499 人 Persons	500~749 人 Persons	750~999 人 Persons	1,000~1,499 人 Persons	1,500~1,999 人 Persons	2,000 人以上 Or More
58	124	31	31	27	25	14	23	21	14	12	18
57	122	32	28	31	21	14	25	22	15	11	19
47	123	40	25	34	21	17	23	24	14	12	19
51	119	37	21	38	23	15	29	23	15	10	21
43	120	44	19	34	23	14	30	23	16	11	21
46	123	43	17	35	24	16	28	24	15	13	21
5	13	8	-	3	-	-	2	2	4	2	2
7	14	6	1	7	3	-	4	1	-	4	6
2	12	3	2	2	1	3	1	3	1	1	1
6	20	6	2	3	3	1	2	4	3	-	4
3	7	3	-	2	-	2	3	2	1	1	2
11	18	8	3	3	3	2	4	3	1	-	4
1	3	-	1	1	-	-	-	2	1	-	-
1	3	-	-	1	1	-	1	2	-	-	-
2	5	1	1	-	1	-	2	-	-	-	-
4	6	-	1	1	2	2	1	2	1	-	1
-	2	-	1	1	3	2	1	-	-	-	-
-	4	-	-	1	2	1	1	-	-	1	-
-	-	-	1	1	-	-	-	-	1	1	-
-	8	4	-	3	-	1	4	-	1	-	-
1	1	-	2	-	1	-	-	1	-	-	-
-	1	2	-	2	1	1	-	1	-	1	-
-	-	-	1	1	-	-	-	-	-	-	-
1	1	1	1	-	-	-	1	-	-	1	-
-	3	-	-	2	1	1	-	-	1	1	-
2	1	1	-	1	1	-	1	1	-	-	1
-	-	-	-	-	1	-	-	-	-	-	-
-	1	-	-	-	-	-	-	-	-	-	-

表 34 醫療院所數—按診療科別及縣市別分

民國106年至111年底

單位：家

縣 市 別 County/City		家庭醫學科 Family Medicine	內 科 Internal Medicine	外 科 Surgery	兒 科 Pediatrics	婦產科 Obstetrics & Gynaecology
民國106年底	2017	1,978	2,044	954	1,738	1,007
民國107年底	2018	1,992	2,073	959	1,736	1,004
民國108年底	2019	1,965	2,082	971	1,709	988
民國109年底	2020	1,969	2,087	975	1,684	990
民國110年底	2021	1,973	2,132	979	1,673	972
民國111年底	2022	1,993	2,158	976	1,666	973
新 北 市	New Taipei City	248	275	89	238	129
臺 北 市	Taipei City	201	226	102	175	144
桃 園 市	Taoyuan City	135	141	68	121	73
臺 中 市	Taichung City	300	323	161	282	151
臺 南 市	Tainan City	177	205	91	154	85
高 雄 市	Kaohsiung City	247	320	137	212	119
宜 蘭 縣	Yilan County	55	49	16	22	12
新 竹 縣	Hsinchu County	34	40	21	40	18
苗 栗 縣	Miaoli County	50	43	20	30	17
彰 化 縣	Changhua County	86	80	61	90	45
南 投 縣	Nantou County	60	50	22	41	17
雲 林 縣	Yunlin County	78	66	34	40	25
嘉 義 縣	Chiayi County	42	31	14	15	13
屏 東 縣	Pingtung County	75	86	28	46	28
臺 東 縣	Taitung County	32	26	22	15	14
花 蓮 縣	Hualien County	32	31	22	26	15
澎 湖 縣	Penghu County	21	13	8	7	5
基 隆 市	Keelung City	24	41	16	20	15
新 竹 市	Hsinchu City	25	44	16	39	22
嘉 義 市	Chiayi City	54	58	24	43	20
金 門 縣	Kinmen County	13	7	2	8	4
連 江 縣	Lienchiang County	4	3	2	2	2

附註：1.本表科別分類係指醫療院所內所設置之診療科別。

2.中醫、牙醫院所中，如設有二個以上科別者，僅計為一家。

Table 34 Number of Hospitals and Clinics by Specialty and County/City, 2017-2022

Unit: Institution							
骨 科	神經科	神經外科	泌尿科	耳鼻喉科	眼 科	皮膚科	精神科
Orthopedics	Neurology	Neurosurgery	Urology	E.N.T	Ophthalmology	Dermatology	Psychiatry
674	326	156	275	1,263	891	610	495
682	331	156	278	1,267	896	608	499
700	333	153	282	1,293	907	616	517
710	334	156	286	1,293	906	629	537
726	344	160	289	1,289	914	640	552
729	359	168	303	1,281	920	647	574
98	36	15	27	221	132	110	76
72	45	22	36	190	146	133	89
58	29	11	25	89	65	44	44
95	52	23	40	184	105	90	75
71	33	14	28	110	82	48	50
118	48	20	42	175	131	82	90
13	7	5	4	20	20	8	10
19	7	3	7	21	17	8	12
15	10	6	5	18	12	8	9
35	14	7	14	54	44	29	20
10	7	5	8	19	18	8	7
22	10	6	8	21	21	8	9
7	4	2	3	12	13	4	5
29	20	7	18	36	33	15	21
10	3	2	4	7	7	6	6
11	6	4	7	17	13	5	13
4	1	1	3	5	2	3	3
11	4	2	6	17	10	7	10
13	7	7	9	37	19	14	11
14	14	5	7	26	26	13	11
3	2	1	1	2	3	3	2
1	-	-	1	-	1	1	1

Remark : There's only one division counted in chinese medicine & dental hospitals/Clinics in Table 34.

表 34 醫療院所數—按診療科別及縣市別分（續）

民國106年至111年底

單位：家

縣 市 別 County/City		復健科 Physical Medicine & Rehabilitation	整形外科 Plastic Surgery	麻醉科 Anesthesiology	放射診斷科 Diagnostic Radiology	放射腫瘤科 Radiation Oncology
民國106年底	2017	670	351	217	218	86
民國107年底	2018	694	356	221	222	86
民國108年底	2019	714	353	227	231	90
民國109年底	2020	728	363	236	237	95
民國110年底	2021	738	367	241	237	97
民國111年底	2022	768	373	243	241	101
新 北 市	New Taipei City	121	20	18	20	11
臺 北 市	Taipei City	128	136	35	29	15
桃 園 市	Taoyuan City	62	25	18	21	7
臺 中 市	Taichung City	99	57	27	30	15
臺 南 市	Tainan City	60	27	20	19	6
高 雄 市	Kaohsiung City	99	55	37	33	13
宜 蘭 縣	Yilan County	16	6	5	5	3
新 竹 縣	Hsinchu County	17	5	7	5	2
苗 栗 縣	Miaoli County	15	2	7	6	2
彰 化 縣	Changhua County	29	7	10	13	5
南 投 縣	Nantou County	16	2	7	8	2
雲 林 縣	Yunlin County	13	2	7	7	3
嘉 義 縣	Chiayi County	5	2	3	3	2
屏 東 縣	Pingtung County	19	7	14	10	5
臺 東 縣	Taitung County	7	-	3	5	2
花 蓮 縣	Hualien County	12	4	6	7	2
澎 湖 縣	Penghu County	9	1	2	2	-
基 隆 市	Keelung City	11	2	4	4	1
新 竹 市	Hsinchu City	17	7	7	6	2
嘉 義 市	Chiayi City	12	6	4	6	3
金 門 縣	Kinmen County	1	-	1	2	-
連 江 縣	Lienchiang County	-	-	1	-	-

Table 34 Number of Hospitals and Clinics by Specialty and County/City, 2017-2022(Cont.)

Unit: Institution						
解剖、臨床 (病理)科 Anatomy & Clinical Pathology	核子醫學科 Nuclear Medicine	急診醫學科 Emergency Medicine	職業醫學科 Occupational Medicine	西醫一般科 General Western Medicine	牙醫科別 Dentistry	中醫科別 Chinese Medicine
159	74	177	74	3,148	6,997	3,954
163	75	180	80	3,100	7,039	4,037
163	76	183	84	3,092	7,077	4,102
165	81	186	88	3,104	7,098	4,164
169	82	189	89	3,129	7,134	4,172
166	83	194	94	3,201	7,184	4,267
18	11	16	12	445	1,142	581
30	13	21	13	548	1,424	606
12	7	14	11	247	566	306
22	13	24	7	403	993	832
11	5	13	9	233	554	374
19	8	19	10	434	876	520
3	3	7	3	52	110	56
6	2	5	3	63	124	72
3	1	5	3	53	120	69
6	3	9	3	158	285	243
3	1	8	1	66	96	91
5	2	6	2	60	118	94
4	2	3	2	67	59	43
6	3	13	5	154	159	93
1	1	5	-	22	42	31
5	2	7	2	59	86	49
-	-	2	1	9	26	5
3	1	3	1	40	104	41
4	2	6	2	48	160	77
5	3	6	4	26	120	76
-	-	1	-	9	16	8
-	-	1	-	5	4	-

表 35 中醫院所—按診療科別及縣市別分

民國106年至111年底

單位：家

縣 市 別 County/City		一般科 General Practice	內科 Chinese Internal Medicine	外科 Chinese Medicine Surgery	眼科 Ophthalmology
民國106年底	2017	3,770	79	18	18
民國107年底	2018	3,853	73	16	17
民國108年底	2019	3,912	70	16	17
民國109年底	2020	3,977	67	17	18
民國110年底	2021	3,992	62	17	18
民國111年底	2022	4,084	59	16	18
新 北 市	New Taipei City	570	1	-	-
臺 北 市	Taipei City	589	3	-	-
桃 園 市	Taoyuan City	298	-	-	-
臺 中 市	Taichung City	802	11	2	1
臺 南 市	Tainan City	352	25	13	14
高 雄 市	Kaohsiung City	492	8	-	1
宜 蘭 縣	Yilan County	53	-	-	-
新 竹 縣	Hsinchu County	70	-	-	-
苗 栗 縣	Miaoli County	65	-	-	-
彰 化 縣	Changhua County	230	4	-	-
南 投 縣	Nantou County	85	-	-	-
雲 林 縣	Yunlin County	88	-	-	-
嘉 義 縣	Chiayi County	38	1	-	-
屏 東 縣	Pingtung County	88	1	1	1
臺 東 縣	Taitung County	26	-	-	-
花 蓮 縣	Hualien County	44	-	-	-
澎 湖 縣	Penghu County	5	-	-	-
基 隆 市	Keelung City	38	1	-	-
新 竹 市	Hsinchu City	73	3	-	1
嘉 義 市	Chiayi City	70	1	-	-
金 門 縣	Kinmen County	8	-	-	-
連 江 縣	Lienchiang County	-	-	-	-

附註：本表診療科別分類係指中醫院所中所設置之中醫科別。

Table 35 Number of Chinese Medicine Hospitals and Clinics by Specialty and County/City, 2017-2022

Unit: Institution

兒科 Chinese Medicine Pediatrics	婦科 Chinese Medicine Gynaecology	傷科 Chinese Medicine Traumatology	針灸科 Acupuncture	痔科 Hemorrhoid
19	29	33	27	16
16	26	31	25	14
16	26	29	24	14
16	24	28	23	15
16	23	28	23	15
16	22	26	22	15
-	-	1	1	-
-	1	1	1	-
-	-	-	-	-
-	-	1	-	-
14	18	19	14	13
-	2	1	2	-
-	-	-	-	-
-	-	-	-	-
-	-	-	-	-
-	-	-	2	-
-	-	-	-	-
-	-	-	-	-
1	-	-	-	-
1	1	1	1	1
-	-	-	-	-
-	-	-	-	-
-	-	-	-	-
-	-	-	-	-
-	-	1	-	1
-	-	1	-	-
-	-	-	1	-
-	-	-	-	-

Remark: Every division of Chinese Medicine Department in each Chinese Medicine Hospitals & Clinics counts.

表 36 各醫療區域醫療院所數及各類病床數

民國 111 年底

單位：家、床

醫療區域 Medical Care Region		院所家數 合計 No. of Hospitals & Clinics	醫院 家數 No. of Hospitals	診所 家數 No. of Clinics	院所 病床數 Beds in Hospitals & Clinics	醫院			
						總計 Total	一般病床		
							合計 Subtotal	急性病床 Acute Beds	
								急性 一般病床 Acute General Beds	精神急性 一般病床 Acute Psychiatric Beds
總計	Total	23,578	480	23,098	172,095	139,441	101,460	77,248	7,365
臺北區域	Taipei Region	8,005	110	7,895	53,664	40,851	29,674	23,862	2,154
基隆醫療區域	Keelung Medical Care Region	346	11	335	3,126	2,491	1,832	1,311	147
臺北醫療區域	Taipei Medical Care Region	7,241	88	7,153	46,256	34,546	24,964	20,621	1,821
北區次區域	Northern Sub-region	660	11	649	8,517	7,744	6,270	4,710	568
西北區次區域	Northwest Sub-region	779	7	772	3,434	1,959	1,412	912	150
中區次區域	Central Sub-region	1,469	14	1,455	10,094	7,552	5,444	4,779	433
西區次區域	Western Sub-region	1,452	26	1,426	8,108	5,614	3,555	2,865	150
南區次區域	Southern Sub-region	841	13	828	5,818	4,904	3,505	2,898	302
東區次區域	Eastern Sub-region	2,040	17	2,023	10,285	6,773	4,778	4,457	218
宜蘭醫療區域	Yilan Medical Care Region	356	9	347	3,888	3,467	2,647	1,795	160
宜蘭次區域	Yilan Sub-region	173	6	167	1,795	1,606	1,290	604	120
羅東次區域	Luodung Sub-region	183	3	180	2,093	1,861	1,357	1,191	40
金馬地區	Kinma Region	62	2	60	394	347	231	135	26
北區區域	Northern Region	3,010	69	2,941	24,528	20,595	14,743	11,120	1,085
桃園醫療區域	Taoyuan Medical Care Region	1,744	35	1,709	14,547	11,868	8,340	6,439	536
桃園次區域	Taoyuan Sub-region	1,010	14	996	9,968	8,220	6,059	4,424	461
中壢次區域	Zhongli Sub-region	734	21	713	4,579	3,648	2,281	2,015	75
新竹醫療區域	Hsinchu Medical Care Region	876	19	857	6,495	5,691	4,144	3,221	303
新竹次區域	Hsinchu Sub-region	451	9	442	2,999	2,542	1,784	1,631	103
竹北次區域	Zhubei Sub-region	311	6	305	2,660	2,394	1,721	1,401	80
竹東次區域	Zhudong Sub-region	114	4	110	836	755	639	189	120
苗栗醫療區域	Miaoli Medical Care Region	390	15	375	3,486	3,036	2,259	1,460	246
海線次區域	Coast-Line Sub-region	75	2	73	417	293	213	213	-
苗栗次區域	Miaoli Sub-region	163	8	155	1,786	1,594	1,179	767	147
中港次區域	Zhonggang Sub-region	152	5	147	1,283	1,149	867	480	99
中區區域	Central Region	5,091	105	4,986	33,894	29,320	21,663	16,055	1,458
臺中醫療區域	Taichung Medical Care Region	3,605	65	3,540	22,290	18,900	13,780	10,789	842
山線次區域	Mountain-Line Sub-region	1,197	23	1,174	6,594	5,483	4,015	2,987	205
海線次區域	Coast-Line Sub-region	1,170	16	1,154	8,556	7,238	5,272	3,843	392
屯區次區域	Tun-District Sub-region	1,238	26	1,212	7,140	6,179	4,493	3,959	245
南投醫療區域	Nantou Medical Care Region	425	10	415	3,523	3,112	2,425	1,291	260
埔里次區域	Puli Sub-region	97	2	95	796	716	511	414	23
草屯次區域	Caotun Sub-region	120	4	116	1,468	1,399	1,224	231	193
南投次區域	Nantou Sub-region	125	2	123	760	614	426	382	44
竹山次區域	Zhushan Sub-region	83	2	81	499	383	264	264	-
彰化醫療區域	Changhua Medical Care Region	1,061	30	1,031	8,081	7,308	5,458	3,975	356
北彰化次區域	Northern Changhua Sub-region	882	23	859	7,485	6,884	5,156	3,673	356
南彰化次區域	Southern Changhua Sub-region	179	7	172	596	424	302	302	-

Table 36 Number of Hospitals, Clinics and Beds by Medical Care Region, 2022

Unit: Bed

Hospitals										
General Beds				特許病床 Special Permitted	特殊病床 Special Beds					
慢性病床 Chronic Beds				國際醫療病床 International Medical Beds	合計 Subtotal	加護病床 Intensive Care Beds	燒傷病床 Burn Care Beds	燒傷加護病 床 Burn Intensive Care Beds	嬰兒病床 Infant Care Beds	急診 觀察床 Emergency Observation Beds
慢性 一般病床 Chronic General Beds	精神慢性 一般病床 Chronic Psychiatric Beds	慢性結核 病床 T.B. Beds	漢生病 病床 Hansen's Disease Beds							
3,158	13,519	2	168	3	37,978	7,447	143	147	1,564	3,833
596	2,894	-	168	-	11,177	2,257	58	34	486	1,170
27	347	-	-	-	659	107	2	-	14	60
443	1,911	-	168	-	9,582	1,989	54	34	429	1,010
67	925	-	-	-	1,474	409	14	15	76	147
-	350	-	-	-	547	104	2	-	12	46
99	133	-	-	-	2,108	480	10	12	139	258
77	295	-	168	-	2,059	287	16	-	50	182
200	105	-	-	-	1,399	289	4	-	44	152
-	103	-	-	-	1,995	420	8	7	108	225
126	566	-	-	-	820	150	2	-	38	80
100	466	-	-	-	316	51	-	-	10	32
26	100	-	-	-	504	99	2	-	28	48
-	70	-	-	-	116	11	-	-	5	20
434	2,104	-	-	-	5,852	1,028	13	23	250	623
384	981	-	-	-	3,528	635	9	19	133	329
293	881	-	-	-	2,161	461	9	19	96	242
91	100	-	-	-	1,367	174	-	-	37	87
50	570	-	-	-	1,547	262	-	4	100	218
50	-	-	-	-	758	140	-	4	62	135
-	240	-	-	-	673	112	-	-	38	71
-	330	-	-	-	116	10	-	-	-	12
-	553	-	-	-	777	131	4	-	17	76
-	-	-	-	-	80	15	-	-	2	9
-	265	-	-	-	415	79	4	-	10	42
-	288	-	-	-	282	37	-	-	5	25
848	3,302	-	-	-	7,657	1,620	16	36	396	697
567	1,582	-	-	-	5,120	1,096	-	36	272	409
405	418	-	-	-	1,468	309	-	10	76	108
162	875	-	-	-	1,966	440	-	22	85	168
-	289	-	-	-	1,686	347	-	4	111	133
24	850	-	-	-	687	120	-	-	22	68
24	50	-	-	-	205	26	-	-	8	20
-	800	-	-	-	175	23	-	-	10	16
-	-	-	-	-	188	46	-	-	4	12
-	-	-	-	-	119	25	-	-	-	20
257	870	-	-	-	1,850	404	16	-	102	220
257	870	-	-	-	1,728	392	16	-	98	201
-	-	-	-	-	122	12	-	-	4	19

表 36 各醫療區域醫療院所數及各類病床數(續1)

民國 111 年底

單位：家、床

醫療區域 Medical Care Region			醫院						
			特殊病床						
			安寧病床 Palliative Care Beds	慢性呼吸照護 病床 Chronic Respirational Care Beds	亞急性呼吸 照護病床 Subacute Respiratory Care Beds	精神科加護 病床 Psychiatric Intensive Care Beds	普通隔離 病床 General Isolation Beds	正壓隔離 病床 Positive- pressure Isolation Beds	負壓隔離 病床 Negative- pressure Isolation Beds
總計	Total	904	4,958	801	187	539	160	1,128	107
臺北區域	Taipei Region	315	1,686	207	12	289	49	328	75
基隆醫療區域	Keelung Medical Care Region	20	139	10	-	-	5	30	-
臺北醫療區域	Taipei Medical Care Region	244	1,454	167	12	258	44	269	75
北區次區域	Northern Sub-region	81	32	49	-	83	43	34	26
西北區次區域	Northwest Sub-region	-	142	-	-	1	-	29	-
中區次區域	Central Sub-region	44	235	10	12	122	1	88	10
西區次區域	Western Sub-region	41	544	52	-	48	-	31	4
南區次區域	Southern Sub-region	40	268	32	-	4	-	29	3
東區次區域	Eastern Sub-region	38	233	24	-	-	-	58	32
宜蘭醫療區域	Yilan Medical Care Region	49	93	30	-	16	-	23	-
宜蘭次區域	Yilan Sub-region	12	63	10	-	-	-	6	-
羅東次區域	Luodung Sub-region	37	30	20	-	16	-	17	-
金馬地區	Kinma Region	2	-	-	-	15	-	6	-
北區區域	Northern Region	83	538	87	59	35	38	222	5
桃園醫療區域	Taoyuan Medical Care Region	49	209	67	59	11	38	178	5
桃園次區域	Taoyuan Sub-region	49	-	42	59	11	38	152	5
中壢次區域	Zhongli Sub-region	-	209	25	-	-	-	26	-
新竹醫療區域	Hsinchu Medical Care Region	18	211	12	-	18	-	34	-
新竹次區域	Hsinchu Sub-region	6	71	12	-	5	-	14	-
竹北次區域	Zhubei Sub-region	-	116	-	-	12	-	18	-
竹東次區域	Zhudong Sub-region	12	24	-	-	1	-	2	-
苗栗醫療區域	Miaoli Medical Care Region	16	118	8	-	6	-	10	-
海線次區域	Coast-Line Sub-region	-	-	-	-	2	-	1	-
苗栗次區域	Miaoli Sub-region	4	95	-	-	-	-	5	-
中港次區域	Zhonggang Sub-region	12	23	8	-	4	-	4	-
中區區域	Central Region	154	908	242	18	19	27	106	10
臺中醫療區域	Taichung Medical Care Region	106	660	177	-	-	23	67	6
山線次區域	Mountain-Line Sub-region	36	126	79	-	-	-	1	4
海線次區域	Coast-Line Sub-region	50	271	58	-	-	19	45	-
屯區次區域	Tun-District Sub-region	20	263	40	-	-	4	21	2
南投醫療區域	Nantou Medical Care Region	22	79	-	18	18	-	5	-
埔里次區域	Puli Sub-region	17	38	-	-	5	-	3	-
草屯次區域	Caotun Sub-region	-	-	-	18	-	-	-	-
南投次區域	Nantou Sub-region	5	35	-	-	-	-	2	-
竹山次區域	Zhushan Sub-region	-	6	-	-	13	-	-	-
彰化醫療區域	Changhua Medical Care Region	26	169	65	-	1	4	34	4
北彰化次區域	Northern Changhua Sub-region	26	154	65	-	1	4	34	4
南彰化次區域	Southern Changhua Sub-region	-	15	-	-	-	-	-	-

Table 36 Number of Hospitals, Clinics and Beds by Medical Care Region, 2022 (Cont. 1)

Unit: Bed

Hospitals									診所 Clinics					
Special Beds									合計 Total	觀察 病床 Observ- ation Beds	嬰兒床 Nursery Bassinets	血液 透析床 Hemo- dialysis Beds	腹膜 透析床 Peritoneal Dialysis Beds	產科 病床 Mate- rnity Beds
性侵害犯罪 加害人強制 治療病床 Sex Offender Treatment Beds	急性後 期照護 病床 Post- acute Care Beds	整合醫學急 診後送病床 Hospitalist Ward Beds (Integrative Medicine)	戒護病 床 Inmate Medical Care Beds	手術 恢復床 Ether Beds	嬰兒床 Nursery Bassinets	血液 透析床 Hemo- dialysis Beds	腹膜 透析床 Peritoneal Dialysis Beds	其他 Others						
-	70	474	41	1,642	2,613	10,534	22	664	32,654	18,027	1,743	11,902	4	978
-	11	80	-	527	642	2,736	5	210	12,813	7,935	562	3,937	-	379
-	-	-	-	17	20	226	1	8	635	354	27	229	-	25
-	11	80	-	477	554	2,237	4	180	11,710	7,296	530	3,534	-	350
-	-	-	-	85	72	293	-	15	773	353	-	420	-	-
-	-	-	-	31	13	161	2	4	1,475	704	114	575	-	82
-	-	-	-	113	141	418	1	14	2,542	1,792	80	603	-	67
-	11	40	-	54	80	508	1	110	2,494	1,215	252	887	-	140
-	-	-	-	65	81	359	-	29	914	494	10	406	-	4
-	-	40	-	129	167	498	-	8	3,512	2,738	74	643	-	57
-	-	-	-	30	48	239	-	22	421	253	5	159	-	4
-	-	-	-	15	17	87	-	13	189	90	-	99	-	-
-	-	-	-	15	31	152	-	9	232	163	5	60	-	4
-	-	-	-	3	20	34	-	-	47	32	-	15	-	-
-	-	45	23	229	494	1,911	9	137	3,933	2,081	288	1,383	1	180
-	-	45	23	147	285	1,155	6	126	2,679	1,579	168	827	-	105
-	-	45	23	106	138	603	4	59	1,748	1,001	107	571	-	69
-	-	-	-	41	147	552	2	67	931	578	61	256	-	36
-	-	-	-	62	163	442	3	-	804	320	98	331	-	55
-	-	-	-	34	91	184	-	-	457	142	66	222	-	27
-	-	-	-	24	70	209	3	-	266	146	32	60	-	28
-	-	-	-	4	2	49	-	-	81	32	-	49	-	-
-	-	-	-	20	46	314	-	11	450	182	22	225	1	20
-	-	-	-	3	7	41	-	-	124	67	-	57	-	-
-	-	-	-	12	27	132	-	5	192	54	22	95	1	20
-	-	-	-	5	12	141	-	6	134	61	-	73	-	-
-	42	225	-	340	505	2,196	1	99	4,574	2,100	393	1,930	2	149
-	42	225	-	234	353	1,336	1	77	3,390	1,685	305	1,278	2	120
-	-	100	-	75	100	426	-	18	1,111	480	88	504	1	38
-	42	125	-	89	101	416	1	34	1,318	697	115	462	1	43
-	-	-	-	70	152	494	-	25	961	508	102	312	-	39
-	-	-	-	18	31	276	-	10	411	167	16	218	-	10
-	-	-	-	6	5	77	-	-	80	35	-	45	-	-
-	-	-	-	3	15	80	-	10	69	43	-	26	-	-
-	-	-	-	4	6	74	-	-	146	60	16	60	-	10
-	-	-	-	5	5	45	-	-	116	29	-	87	-	-
-	-	-	-	88	121	584	-	12	773	248	72	434	-	19
-	-	-	-	83	116	524	-	10	601	197	69	316	-	19
-	-	-	-	5	5	60	-	2	172	51	3	118	-	-

表 36 各醫療區域醫療院所數及各類病床數(續2)

民國 111 年底

單位：家、床

醫療區域 Medical Care Region		院所家數 合計 No. of Hospitals & Clinics	醫院 家數 No. of Hospitals	診所 家數 No. of Clinics	院所 病床數 Beds in Hospitals & Clinics	醫院			
						總計 Total	一般病床		
							合計 Subtotal	急性 一般病床 Acute General Beds	精神急性 一般病床 Acute Psychiatric Beds
南 區 區 域	Southern Region	3,183	67	3,116	24,874	19,858	14,186	10,897	783
雲林醫療區域	Yunlin Medical Care Region	500	16	484	4,025	3,328	2,314	1,852	142
北港次區域	Beigang Sub-region	79	4	75	765	658	456	456	-
虎尾次區域	Huwei Sub-region	216	5	211	1,353	927	588	588	-
斗六次區域	Douliu Sub-region	205	7	198	1,907	1,743	1,270	808	142
嘉義醫療區域	Chiayi Medical Care Region	678	16	662	7,392	6,549	4,727	3,527	255
嘉義次區域	Chiayi Sub-region	424	12	412	4,044	3,519	2,413	1,817	108
阿里山次區域	Alishan Sub-region	146	2	144	1,625	1,399	1,100	640	102
太保次區域	Taibao Sub-region	108	2	106	1,723	1,631	1,214	1,070	45
臺南醫療區域	Tainan Medical Care Region	2,005	35	1,970	13,457	9,981	7,145	5,518	386
新營次區域	Xinying Sub-region	361	8	353	2,646	2,108	1,476	1,376	-
永康次區域	Yongkang Sub-region	533	9	524	4,253	3,383	2,520	1,665	118
臺南次區域	Tainan Sub-region	1,111	18	1,093	6,558	4,490	3,149	2,477	268
高 屏 區 域	Kaohsiung Pingtung Region	3,847	112	3,735	29,218	23,384	16,895	13,293	1,444
高雄醫療區域	Kaohsiung Medical Care Region	3,106	86	3,020	22,686	17,754	12,814	10,356	1,054
岡山次區域	Gangshan Sub-region	921	26	895	7,304	5,598	4,098	3,521	246
高雄次區域	Kaohsiung Sub-region	2,099	56	2,043	14,596	11,617	8,331	6,590	768
旗山次區域	Qishan Sub-region	86	4	82	786	539	385	245	40
屏東醫療區域	Pingtung Medical Care Region	655	23	632	5,962	5,129	3,728	2,700	354
屏東次區域	Pingtung Sub-region	419	14	405	3,775	3,337	2,438	1,594	230
東港次區域	Donggang Sub-region	189	5	184	1,722	1,403	1,038	854	124
枋寮次區域	Fangliao Sub-region	24	1	23	262	214	160	160	-
恆春次區域	Hengchun Sub-region	23	3	20	203	175	92	92	-
澎湖醫療區域	Penghu Medical Care Region	86	3	83	570	501	353	237	36
東 區 區 域	Eastern Region	442	17	425	5,917	5,433	4,299	2,021	441
臺東醫療區域	Taitung Medical Care Region	162	7	155	1,553	1,268	898	655	77
臺東次區域	Taitung Sub-region	113	5	108	1,369	1,169	852	609	77
關山次區域	Guanshan Sub-region	24	1	23	123	62	26	26	-
成功次區域	Chengong Sub-region	13	1	12	51	37	20	20	-
大武次區域	Dawu Sub-region	12	-	12	10	-	-	-	-
花蓮醫療區域	Hualien Medical Care Region	280	10	270	4,364	4,165	3,401	1,366	364
花蓮次區域	Hualien Sub-region	233	5	228	2,490	2,344	1,698	1,113	200
鳳林次區域	Fenglin Sub-region	21	2	19	218	196	164	68	6
玉里次區域	Yuli Sub-region	26	3	23	1,656	1,625	1,539	185	158

Table 36 Number of Hospitals, Clinics and Beds by Medical Care Region, 2022 (Cont. 2)

Unit: Bed

Hospitals										
General Beds				特許病床 Special Permitted	特殊病床 Special Beds					
慢性病床 Chronic Beds				國際醫療病床 International Medical Beds	合計 Subtotal	加護病床 Intensive Care Beds	燒傷病床 Burn Care Beds	燒傷加護病 床 Burn Intensive Care Beds	嬰兒病床 Infant Care Beds	急診 觀察床 Emergency Observation Beds
慢性 一般病床 Chronic General Beds	精神慢性 一般病床 Chronic Psychiatric Beds	慢性結核 病床 T.B. Beds	漢生病 病床 Hansen's Disease Beds							
508	1,998	-	-	-	5,672	1,118	18	27	174	532
-	320	-	-	-	1,014	164	4	2	24	94
-	-	-	-	-	202	40	-	-	3	11
-	-	-	-	-	339	50	2	-	8	32
-	320	-	-	-	473	74	2	2	13	51
303	642	-	-	-	1,822	376	10	7	51	129
263	225	-	-	-	1,106	203	8	-	32	78
40	318	-	-	-	299	67	-	3	9	17
-	99	-	-	-	417	106	2	4	10	34
205	1,036	-	-	-	2,836	578	4	18	99	309
-	100	-	-	-	632	124	-	-	13	68
189	548	-	-	-	863	197	-	8	35	111
16	388	-	-	-	1,341	257	4	10	51	130
599	1,559	-	-	3	6,486	1,211	34	23	219	710
525	879	-	-	3	4,937	924	30	21	177	551
81	250	-	-	-	1,500	267	8	16	56	172
444	529	-	-	3	3,283	634	22	5	121	369
-	100	-	-	-	154	23	-	-	-	10
74	600	-	-	-	1,401	264	-	2	36	136
59	555	-	-	-	899	160	-	-	27	85
15	45	-	-	-	365	78	-	2	7	28
-	-	-	-	-	54	12	-	-	-	11
-	-	-	-	-	83	14	-	-	2	12
-	80	-	-	-	148	23	4	-	6	23
173	1,662	2	-	-	1,134	213	4	4	39	101
-	166	-	-	-	370	63	2	-	13	27
-	166	-	-	-	317	63	2	-	13	21
-	-	-	-	-	36	-	-	-	-	4
-	-	-	-	-	17	-	-	-	-	2
-	-	-	-	-	-	-	-	-	-	-
173	1,496	2	-	-	764	150	2	4	26	74
173	210	2	-	-	646	132	2	4	26	58
-	90	-	-	-	32	4	-	-	-	7
-	1,196	-	-	-	86	14	-	-	-	9

表 36 各醫療區域醫療院所數及各類病床數(續3完)

民國 111 年底

單位：家、床

醫療區域 Medical Care Region		醫院							
		特殊病床							
		安寧病床 Palliative Care Beds	慢性呼吸照護 病床 Chronic Respirational Care Beds	亞急性呼吸 照護病床 Subacute Respiratory Care Beds	精神科加護 病床 Psychiatric Intensive Care Beds	普通隔離 病床 General Isolation Beds	正壓隔離 病床 Positive- pressure Isolation Beds	負壓隔離 病床 Negative- pressure Isolation Beds	骨髓移植 病床 Bone Marrow Transplan- tation Beds
南 區 區 域	Southern Region	173	989	130	15	81	30	214	7
雲林醫療區域	Yunlin Medical Care Region	8	215	18	-	40	-	21	-
北港次區域	Beigang Sub-region	-	58	12	-	-	-	2	-
虎尾次區域	Huwei Sub-region	-	90	-	-	15	-	10	-
斗六次區域	Douliu Sub-region	8	67	6	-	25	-	9	-
嘉義醫療區域	Chiayi Medical Care Region	58	386	40	-	9	16	83	3
嘉義次區域	Chiayi Sub-region	31	300	14	-	1	5	22	1
阿里山次區域	Alishan Sub-region	15	66	10	-	8	2	16	-
太保次區域	Taibao Sub-region	12	20	16	-	-	9	45	2
臺南醫療區域	Tainan Medical Care Region	107	388	72	15	32	14	110	4
新營次區域	Xinying Sub-region	22	103	20	-	1	5	8	-
永康次區域	Yongkang Sub-region	38	90	16	-	3	3	5	2
臺南次區域	Tainan Sub-region	47	195	36	15	28	6	97	2
高 屏 區 域	Kaohsiung Pingtung Region	130	711	110	83	88	10	213	6
高雄醫療區域	Kaohsiung Medical Care Region	91	547	90	79	64	10	176	6
岡山次區域	Gangshan Sub-region	34	110	30	-	50	3	80	2
高雄次區域	Kaohsiung Sub-region	53	401	60	79	14	7	91	4
旗山次區域	Qishan Sub-region	4	36	-	-	-	-	5	-
屏東醫療區域	Pingtung Medical Care Region	37	164	20	4	-	-	31	-
屏東次區域	Pingtung Sub-region	35	148	10	-	-	-	24	-
東港次區域	Donggang Sub-region	-	16	10	4	-	-	6	-
枋寮次區域	Fangliao Sub-region	-	-	-	-	-	-	1	-
恆春次區域	Hengchun Sub-region	2	-	-	-	-	-	-	-
澎湖醫療區域	Penghu Medical Care Region	2	-	-	-	24	-	6	-
東 區 區 域	Eastern Region	49	126	25	-	27	6	45	4
臺東醫療區域	Taitung Medical Care Region	14	60	5	-	-	-	17	-
臺東次區域	Taitung Sub-region	14	60	5	-	-	-	17	-
關山次區域	Guanshan Sub-region	-	-	-	-	-	-	-	-
成功次區域	Chenggong Sub-region	-	-	-	-	-	-	-	-
大武次區域	Dawu Sub-region	-	-	-	-	-	-	-	-
花蓮醫療區域	Hualien Medical Care Region	35	66	20	-	27	6	28	4
花蓮次區域	Hualien Sub-region	29	54	20	-	21	6	28	4
鳳林次區域	Fenglin Sub-region	-	12	-	-	-	-	-	-
玉里次區域	Yuli Sub-region	6	-	-	-	6	-	-	-

Table 36 Number of Hospitals, Clinics and Beds by Medical Care Region, 2022 (Cont'd)

Unit: Bed

Hospitals									診所 Clinics					
Special Beds									合計 Total	觀察 病床 Observation Beds	嬰兒床 Nursery Bassinets	血液 透析床 Hemo- dialysis Beds	腹膜 透析床 Peritoneal Dialysis Beds	產科 病床 Mate- rnity Beds
性侵害犯罪 加害人強制 治療病床 Sex Offender Treatment Beds	急性後 期照護 病床 Post- acute Care Beds	整合醫學急 診後送病床 Hospitalist Ward Beds (Integrative Medicine)	戒護病 床 Inmate Medical Care Beds	手術 恢復床 Ether Beds	嬰兒床 Nursery Bassinets	血液 透析床 Hemo- dialysis Beds	腹膜 透析床 Peritoneal Dialysis Beds	其他 Others						
-	8	-	-	210	286	1,551	3	106	5,016	2,401	366	2,058	-	191
-	-	-	-	41	38	345	-	-	697	338	61	259	-	39
-	-	-	-	6	10	60	-	-	107	77	-	30	-	-
-	-	-	-	14	20	98	-	-	426	201	52	143	-	30
-	-	-	-	21	8	187	-	-	164	60	9	86	-	9
-	-	-	-	59	70	507	2	16	843	422	73	324	-	24
-	-	-	-	33	45	319	2	12	525	250	73	178	-	24
-	-	-	-	11	15	60	-	-	226	99	-	127	-	-
-	-	-	-	15	10	128	-	4	92	73	-	19	-	-
-	8	-	-	110	178	699	1	90	3,476	1,641	232	1,475	-	128
-	8	-	-	23	19	208	-	10	538	195	30	285	-	28
-	-	-	-	39	66	192	-	58	870	338	31	471	-	30
-	-	-	-	48	93	299	1	22	2,068	1,108	171	719	-	70
-	9	89	18	297	634	1,797	4	90	5,834	3,229	134	2,391	1	79
-	-	89	18	250	513	1,236	-	65	4,932	2,849	128	1,880	-	75
-	-	41	18	110	164	322	-	17	1,706	950	32	696	-	28
-	-	48	-	137	344	849	-	45	2,979	1,796	96	1,040	-	47
-	-	-	-	3	5	65	-	3	247	103	-	144	-	-
-	9	-	-	40	111	518	4	25	833	329	3	496	1	4
-	9	-	-	32	72	272	2	23	438	126	-	312	-	-
-	-	-	-	7	34	169	2	2	319	158	3	154	-	4
-	-	-	-	-	-	30	-	-	48	17	-	30	1	-
-	-	-	-	1	5	47	-	-	28	28	-	-	-	-
-	-	-	-	7	10	43	-	-	69	51	3	15	-	-
-	-	35	-	39	52	343	-	22	484	281	-	203	-	-
-	-	-	-	14	19	120	-	16	285	195	-	90	-	-
-	-	-	-	13	19	90	-	-	200	129	-	71	-	-
-	-	-	-	1	-	15	-	16	61	42	-	19	-	-
-	-	-	-	-	-	15	-	-	14	14	-	-	-	-
-	-	-	-	-	-	-	-	-	10	10	-	-	-	-
-	-	35	-	25	33	223	-	6	199	86	-	113	-	-
-	-	35	-	22	27	172	-	6	146	76	-	70	-	-
-	-	-	-	1	-	8	-	-	22	7	-	15	-	-
-	-	-	-	2	6	43	-	-	31	3	-	28	-	-

表 37 各醫療區域醫療院所執業醫事人員數

民國 111 年底

單位：人

醫療區域 Medical Care Region	執業醫事人員數				
	總計 Total	西醫師 Western Medicine Physicians	中醫師 Doctors of Chinese Medicine	牙醫師 Dentists	藥師 Pharmacists
總計 Total	283,107	53,014	7,670	15,996	15,438
臺北區域 Taipei Region	95,511	19,558	2,376	6,688	4,946
基隆醫療區域 Keelung Medical Care Region	3,894	817	83	233	200
臺北醫療區域 Taipei Medical Care Region	86,093	17,899	2,195	6,229	4,517
北區次區域 Northern Sub-region	14,795	3,089	191	623	713
西北區次區域 Northwest Sub-region	5,749	1,107	235	624	343
中區次區域 Central Sub-region	20,193	4,606	528	1,220	1,091
西區次區域 Western Sub-region	13,675	2,648	460	1,136	673
南區次區域 Southern Sub-region	10,933	2,323	278	788	617
東區次區域 Eastern Sub-region	20,748	4,126	503	1,838	1,080
宜蘭醫療區域 Yilan Medical Care Region	4,978	737	90	197	200
宜蘭次區域 Yilan Sub-region	2,091	307	50	99	87
羅東次區域 Luodung Sub-region	2,887	430	40	98	113
金馬地區 Kinma Region	546	105	8	29	29
北區區域 Northern Region	38,597	6,792	957	2,267	1,698
桃園醫療區域 Taoyuan Medical Care Region	24,107	4,449	592	1,400	1,042
桃園次區域 Taoyuan Sub-region	16,430	3,168	358	840	708
中壢次區域 Zhongli Sub-region	7,677	1,281	234	560	334
新竹醫療區域 Hsinchu Medical Care Region	10,560	1,755	251	669	485
新竹次區域 Hsinchu Sub-region	5,916	994	138	384	259
竹北次區域 Zhubei Sub-region	3,791	619	92	240	172
竹東次區域 Zhudong Sub-region	853	142	21	45	54
苗栗醫療區域 Miaoli Medical Care Region	3,930	588	114	198	171
海線次區域 Haishian Sub-region	539	87	18	32	27
苗栗次區域 Miaoli Sub-region	1,907	286	51	66	91
中港次區域 Zhonggang Sub-region	1,484	215	45	100	53
中區區域 Central Region	55,531	9,944	2,081	2,862	3,214
臺中醫療區域 Taichung Medical Care Region	38,330	7,060	1,529	2,088	2,233
山線次區域 Mountain-Line Sub-region	11,950	2,210	578	714	724
海線次區域 Coast-Line Sub-region	14,357	2,730	435	672	745
屯區次區域 Tun-District Sub-region	12,023	2,120	516	702	764
南投醫療區域 Nantou Medical Care Region	4,247	658	149	162	270
埔里次區域 Puli Sub-region	1,114	178	34	29	60
草屯次區域 Caotun Sub-region	1,273	179	50	68	82
南投次區域 Nantou Sub-region	1,085	185	44	38	78
竹山次區域 Zhushan Sub-region	775	116	21	27	50
彰化醫療區域 Changhua Medical Care Region	12,954	2,226	403	612	711
北彰化次區域 Northern Changhua Sub-region	11,922	2,034	350	556	657
南彰化次區域 Southern Changhua Sub-region	1,032	192	53	56	54

Table 37 Registered Health Professionals by Medical Care Region, 2022

Unit: Person

Registered Health Professionals						
藥劑生 Assistant Pharmacists	醫事檢驗師 Medical Laboratory Scientists	醫事檢驗生 Medical Laboratory Technicians	醫事放射師 Medical Radiation Technologists	醫事放射士 Medical Radiation Technicians	護理師 Registered Professional Nurses	護士 Registered Nurses
1,836	8,750	72	7,243	35	140,514	12,122
492	2,924	26	2,650	8	45,323	3,519
34	109	5	90	-	1,893	168
450	2,645	19	2,398	5	40,403	3,036
35	531	1	511	-	7,979	274
69	91	1	116	2	2,331	295
65	771	4	513	-	9,463	603
131	273	1	318	2	6,149	709
70	331	4	322	-	5,000	370
80	648	8	618	1	9,481	785
6	145	1	138	2	2,778	290
4	68	-	59	-	1,132	98
2	77	1	79	2	1,646	192
2	25	1	24	1	249	25
307	1,160	30	978	7	19,220	2,210
131	657	18	557	3	12,207	1,323
61	462	9	369	1	8,668	690
70	195	9	188	2	3,539	633
107	373	7	306	4	5,224	543
58	220	3	173	2	2,989	243
27	125	2	114	1	1,869	219
22	28	2	19	1	366	81
69	130	5	115	-	1,789	344
18	18	1	20	-	224	51
22	57	2	60	-	902	148
29	55	2	35	-	663	145
431	1,783	7	1,463	4	27,832	1,926
266	1,215	6	1,020	2	19,018	1,245
90	328	2	276	-	5,878	366
95	506	3	434	2	7,464	462
81	381	1	310	-	5,676	417
58	135	-	125	-	2,091	223
11	38	-	36	-	571	59
17	29	-	32	-	610	65
20	37	-	34	-	521	62
10	31	-	23	-	389	37
107	433	1	318	2	6,723	458
74	405	1	299	-	6,262	389
33	28	-	19	2	461	69

表 37 各醫療區域醫療院所執業醫事人員數(續1)

民國 111 年底

單位：人

醫療區域 Medical Care Region	執業醫事人員數					
	助產師 Registered Professional Midwives	助產士 Midwives	鑲牙生 Dental Technology Assistants	營養師 Dietitians	物理 治療師 Physio- therapists	物理 治療生 Physiotherapy Technicians
總 計 Total	85	61	-	2,134	6,708	1,520
臺 北 區 域 Taipei Region	31	19	-	727	2,411	421
基隆醫療區 Keelung Medical Care Region	-	-	-	24	88	19
臺北醫療區 Taipei Medical Care Region	30	18	-	647	2,183	359
北區次區域 Northern Sub-region	4	-	-	96	280	32
西北區次區域 Northwest Sub-region	1	1	-	32	228	39
中區次區域 Central Sub-region	5	11	-	179	431	65
西區次區域 Western Sub-region	10	1	-	92	418	90
南區次區域 Southern Sub-region	3	-	-	84	260	47
東區次區域 Eastern Sub-region	7	5	-	164	566	86
宜蘭醫療區 Yilan Medical Care Region	1	1	-	49	119	37
宜蘭次區域 Yilan Sub-region	-	-	-	16	62	25
羅東次區域 Luodung Sub-region	1	1	-	33	57	12
金馬地區 Kinma Region	-	-	-	7	21	6
北 區 區 域 Northern Region	8	5	-	278	941	245
桃園醫療區 Taoyuan Medical Care Region	5	1	-	160	549	134
桃園次區域 Taoyuan Sub-region	4	1	-	101	303	70
中壢次區域 Zhongli Sub-region	1	-	-	59	246	64
新竹醫療區 Hsinchu Medical Care Region	3	4	-	84	254	68
新竹次區域 Hsinchu Sub-region	2	3	-	50	115	39
竹北次區域 Zhubei Sub-region	1	1	-	26	115	20
竹東次區域 Zhudong Sub-region	-	-	-	8	24	9
苗栗醫療區 Miaoli Medical Care Region	-	-	-	34	138	43
海線次區域 Haishian Sub-region	-	-	-	1	19	6
苗栗次區域 Miaoli Sub-region	-	-	-	21	71	22
中港次區域 Zhonggang Sub-region	-	-	-	12	48	15
中 區 區 域 Central Region	17	14	-	456	1,186	314
臺中醫療區 Taichung Medical Care Region	9	8	-	291	838	206
山線次區域 Mountain-Line Sub-region	6	2	-	83	242	69
海線次區域 Coast-Line Sub-region	1	4	-	107	228	66
屯區次區域 Tun-District Sub-region	2	2	-	101	368	71
南投醫療區 Nantou Medical Care Region	-	-	-	45	85	37
埔里次區域 Puli Sub-region	-	-	-	17	26	7
草屯次區域 Caotun Sub-region	-	-	-	9	25	13
南投次區域 Nantou Sub-region	-	-	-	14	16	8
竹山次區域 Zhushan Sub-region	-	-	-	5	18	9
彰化醫療區 Changhua Medical Care Region	8	6	-	120	263	71
北彰化次區域 Northern Changhua Sub-region	8	6	-	113	241	65
南彰化次區域 Southern Changhua Sub-region	-	-	-	7	22	6

Table 37 Registered Health Professionals by Medical Care Region, 2022 (cont.1)

Unit: Person

Registered Health Professionals										
職能 治療師 Occupational Therapists	職能 治療生 Occupational Therapy Technicians	臨床 心理師 Clinical Psychologists	諮商 心理師 Counseling Psychologists	呼吸 治療師 Respiratory Therapists	語言 治療師 Speech Therapists	聽力師 Audiologists	牙體 技術師 Dental Technologists	牙體 技術生 Dental Technicians	驗光師 Opticians	驗光生 Optometric Technicians
3,342	140	1,260	404	2,181	1,233	332	203	19	480	315
1,040	20	476	231	717	429	119	60	6	193	101
49	2	17	-	38	17	6	-	-	1	1
915	13	424	230	630	386	106	59	6	191	100
118	3	67	19	140	37	19	13	1	17	2
98	3	31	12	36	34	6	-	-	7	7
179	1	115	40	107	75	23	18	1	54	25
213	5	47	16	116	101	12	6	1	34	13
125	-	61	16	116	60	17	7	1	18	15
182	1	103	127	115	79	29	15	2	61	38
70	5	32	1	47	24	6	1	-	1	-
36	1	18	-	16	9	2	1	-	1	-
34	4	14	1	31	15	4	-	-	-	-
6	-	3	-	2	2	1	-	-	-	-
530	14	185	61	311	209	41	35	7	60	41
314	6	84	22	222	113	25	29	6	33	25
202	5	61	8	180	73	17	20	6	27	18
112	1	23	14	42	40	8	9	-	6	7
123	5	79	37	65	54	14	6	-	25	15
61	3	44	24	39	30	8	4	-	17	14
46	1	25	13	24	23	5	2	-	8	1
16	1	10	-	2	1	1	-	-	-	-
93	3	22	2	24	42	2	-	1	2	1
10	-	-	-	1	6	-	-	-	-	-
51	2	13	2	15	22	1	-	-	2	-
32	1	9	-	8	14	1	-	1	-	1
666	51	225	44	378	299	68	59	3	127	77
419	35	139	31	241	206	47	31	2	94	51
112	10	42	8	72	61	12	10	-	31	24
116	11	54	16	91	49	15	12	-	27	12
191	14	43	7	78	96	20	9	2	36	15
93	5	32	2	23	27	5	4	-	9	9
20	3	8	-	5	9	-	1	-	2	-
50	2	20	2	5	6	1	2	-	1	5
10	-	1	-	7	5	2	-	-	3	-
13	-	3	-	6	7	2	1	-	3	4
154	11	54	11	114	66	16	24	1	24	17
141	9	53	11	111	62	15	22	1	23	14
13	2	1	-	3	4	1	2	-	1	3

表 37 各醫療區域醫療院所執業醫事人員數(續2)

民國 111 年底

單位：人

醫療區域 Medical Care Region	執業醫事人員數				
	總計 Total	西醫師 Western Medicine Physicians	中醫師 Doctors of Chinese Medicine	牙醫師 Dentists	藥師 Pharmacists
南區區域 Southern Region	39,201	6,810	981	1,699	2,250
雲林醫療區域 Yunlin Medical Care Region	5,566	920	164	174	297
北港次區域 Beigang Sub-region	872	132	23	19	52
虎尾次區域 Huwei Sub-region	1,902	316	69	76	84
斗六次區域 Douliu Sub-region	2,792	472	72	79	161
嘉義醫療區域 Chiayi Medical Care Region	10,386	1,851	196	336	620
嘉義次區域 Chiayi Sub-region	5,818	966	115	244	392
阿里山次區域 Alishan Sub-region	2,160	376	43	49	116
太保次區域 Taibao Sub-region	2,408	509	38	43	112
臺南醫療區域 Tainan Medical Care Region	23,249	4,039	621	1,189	1,333
新營次區域 Xinying Sub-region	4,282	600	68	180	240
永康次區域 Yongkang Sub-region	7,183	1,303	182	328	390
臺南次區域 Tainan Sub-region	11,784	2,136	371	681	703
高屏區域 Kaohsiung Pingtung Region	46,960	8,661	1,118	2,256	3,006
高雄醫療區域 Kaohsiung Medical Care Region	37,982	7,263	947	1,963	2,452
岡山次區域 Gangshan Sub-region	12,047	2,436	270	564	761
高雄次區域 Kaohsiung Sub-region	25,029	4,684	661	1,376	1,635
旗山次區域 Qishan Sub-region	906	143	16	23	56
屏東醫療區域 Pingtung Medical Care Region	8,252	1,270	166	254	521
屏東次區域 Pingtung Sub-region	5,330	785	119	165	323
東港次區域 Donggang Sub-region	2,223	377	43	72	157
枋寮次區域 Fangliao Sub-region	336	49	3	6	18
恆春次區域 Hengchun Sub-region	363	59	1	11	23
澎湖醫療區域 Penghu Medical Care Region	726	128	5	39	33
東區區域 Eastern Region	7,307	1,249	157	224	324
臺東醫療區域 Taitung Medical Care Region	2,250	336	49	70	102
臺東次區域 Taitung Sub-region	1,898	279	38	59	78
關山次區域 Guanshan Sub-region	186	27	8	6	8
成功次區域 Chenggong Sub-region	93	17	1	2	11
大武次區域 Dawu Sub-region	73	13	2	3	5
花蓮醫療區域 Hualien Medical Care Region	5,057	913	108	154	222
花蓮次區域 Hualien Sub-region	4,031	777	98	138	161
鳳林次區域 Fenglin Sub-region	190	33	2	6	14
玉里次區域 Yuli Sub-region	836	103	8	10	47

Table 37 Registered Health Professionals by Medical Care Region, 2022 (cont.2)

Unit: Person

Registered Health Professionals						
藥劑生 Assistant Pharmacists	醫事檢驗師 Medical Laboratory Scientists	醫事檢驗生 Medical Laboratory Technicians	醫事放射師 Medical Radiation Technologists	醫事放射士 Medical Radiation Technicians	護理師 Registered Professional Nurses	護士 Registered Nurses
196	1,269	2	925	5	20,512	1,757
40	190	1	133	-	2,958	324
8	31	1	25	-	462	59
15	58	-	40	-	971	135
17	101	-	68	-	1,525	130
35	337	1	273	1	5,623	398
22	188	1	166	1	3,000	260
9	79	-	55	-	1,212	86
4	70	-	52	-	1,411	52
121	742	-	519	4	11,931	1,035
19	141	-	117	1	2,315	251
40	220	-	165	-	3,774	299
62	381	-	237	3	5,842	485
397	1,368	7	1,018	11	23,612	2,428
330	1,066	6	785	10	18,873	1,794
115	332	1	277	2	5,983	601
205	708	5	488	8	12,438	1,104
10	26	-	20	-	452	89
64	274	1	209	-	4,419	584
42	179	-	133	-	2,913	357
18	67	1	51	-	1,142	165
1	12	-	13	-	176	45
3	16	-	12	-	188	17
3	28	-	24	1	320	50
13	246	-	209	-	4,015	282
6	76	-	72	-	1,254	124
5	58	-	58	-	1,078	95
1	10	-	7	-	99	16
-	5	-	5	-	41	5
-	3	-	2	-	36	8
7	170	-	137	-	2,761	158
5	140	-	115	-	2,172	101
-	8	-	6	-	95	14
2	22	-	16	-	494	43

表 37 各醫療區域醫療院所執業醫事人員數(續3完)

民國 111 年底

單位：人

醫療區域 Medical Care Region	執業醫事人員數					
	助產師 Registered Professional Midwives	助產士 Midwives	鑲牙生 Dental Technology Assistants	營養師 Dietitians	物理 治療師 Physio- therapists	物理 治療生 Physiotherapy Technicians
南 區 區 域 Southern Region	20	11	-	287	918	221
雲林醫療區域 Yunlin Medical Care Region	2	2	-	47	115	34
北港次區域 Beigang Sub-region	-	-	-	7	24	7
虎尾次區域 Huwei Sub-region	1	-	-	20	47	10
斗六次區域 Douliu Sub-region	1	2	-	20	44	17
嘉義醫療區域 Chiayi Medical Care Region	9	5	-	82	208	38
嘉義次區域 Chiayi Sub-region	7	5	-	45	150	28
阿里山次區域 Alishan Sub-region	1	-	-	18	39	4
太保次區域 Taibao Sub-region	1	-	-	19	19	6
臺南醫療區域 Tainan Medical Care Region	9	4	-	158	595	149
新營次區域 Xinying Sub-region	7	3	-	33	117	21
永康次區域 Yongkang Sub-region	1	-	-	50	151	42
臺南次區域 Tainan Sub-region	1	1	-	75	327	86
高 屏 區 域 Kaohsiung Pingtung Region	6	11	-	323	1,097	281
高雄醫療區域 Kaohsiung Medical Care Region	3	9	-	243	875	223
岡山次區域 Gangshan Sub-region	2	4	-	74	230	71
高雄次區域 Kaohsiung Sub-region	1	3	-	161	620	147
旗山次區域 Qishan Sub-region	-	2	-	8	25	5
屏東醫療區域 Pingtung Medical Care Region	3	1	-	72	180	45
屏東次區域 Pingtung Sub-region	1	-	-	49	111	24
東港次區域 Donggang Sub-region	2	1	-	18	50	15
枋寮次區域 Fangliao Sub-region	-	-	-	2	5	1
恆春次區域 Hengchun Sub-region	-	-	-	3	14	5
澎湖醫療區域 Penghu Medical Care Region	-	1	-	8	42	13
東 區 區 域 Eastern Region	3	1	-	63	155	38
臺東醫療區域 Taitung Medical Care Region	1	-	-	22	53	15
臺東次區域 Taitung Sub-region	1	-	-	21	45	14
關山次區域 Guanshan Sub-region	-	-	-	1	3	-
成功次區域 Chengong Sub-region	-	-	-	-	4	1
大武次區域 Dawu Sub-region	-	-	-	-	1	-
花蓮醫療區域 Hualien Medical Care Region	2	1	-	41	102	23
花蓮次區域 Hualien Sub-region	2	-	-	31	90	20
鳳林次區域 Fenglin Sub-region	-	1	-	1	3	-
玉里次區域 Yuli Sub-region	-	-	-	9	9	3

Table 37 Registered Health Professionals by Medical Care Region, 2022 (cont'd)

Unit: Person

Registered Health Professionals										
職能 治療師 Occupational Therapists	職能 治療生 Occupational Therapy Technicians	臨床 心理師 Clinical Psychologists	諮商 心理師 Counseling Psychologists	呼吸 治療師 Respiratory Therapists	語言 治療師 Speech Therapists	聽力師 Audiologists	牙體 技術師 Dental Technologists	牙體 技術生 Dental Technicians	驗光師 Opticians	驗光生 Optometric Technicians
497	22	145	29	364	118	55	28	2	45	33
59	6	22	3	41	13	9	-	-	7	5
6	1	2	-	10	1	1	-	-	1	-
19	2	4	2	15	7	3	-	-	4	4
34	3	16	1	16	5	5	-	-	2	1
129	3	40	5	127	30	11	11	-	13	4
84	2	23	4	62	21	6	11	-	12	3
29	1	11	-	23	5	3	-	-	1	-
16	-	6	1	42	4	2	-	-	-	1
309	13	83	21	196	75	35	17	2	25	24
65	-	13	7	52	21	6	1	-	2	2
78	4	27	4	66	22	16	7	-	9	5
166	9	43	10	78	32	13	9	2	14	17
478	29	157	32	344	152	39	17	1	50	61
389	23	131	31	286	128	32	11	-	50	59
108	11	33	12	78	33	11	6	-	14	18
269	10	94	19	203	90	20	5	-	34	41
12	2	4	-	5	5	1	-	-	2	-
70	6	24	1	55	18	6	6	1	-	2
46	6	18	-	37	12	4	4	1	-	1
16	-	6	1	13	3	2	2	-	-	1
1	-	-	-	3	1	-	-	-	-	-
7	-	-	-	2	2	-	-	-	-	-
19	-	2	-	3	6	1	-	-	-	-
131	4	72	7	67	26	10	4	-	5	2
26	-	10	2	18	8	4	-	-	1	1
25	-	10	2	18	8	4	-	-	1	1
-	-	-	-	-	-	-	-	-	-	-
1	-	-	-	-	-	-	-	-	-	-
-	-	-	-	-	-	-	-	-	-	-
105	4	62	5	49	18	6	4	-	4	1
58	1	38	5	46	18	6	4	-	4	1
4	-	2	-	1	-	-	-	-	-	-
43	3	22	-	2	-	-	-	-	-	-

表 38 山地離島醫療院所數及病床數—按地區別分

民國106年至111年底

單位：家、床

山地離島 Mountain Area and Offshore Islands		院所家數 No. of Hospitals & Clinics	院所 病床數 Beds in Hospitals & Clinics	醫院					
				總計 Total	一般病床				
					合計 Subtotal	急性病床 Acute Beds		慢性病床	
						急性一般 病床 Acute General Beds	精神急性 一般病床 Acute Psychiatric Beds	慢性一般 病床 Chronic General Beds	精神慢性 一般病床 Chronic Psychiatric Beds
民國106年底	2017	268	1,079	824	593	375	66	-	152
民國107年底	2018	267	1,082	824	591	373	66	-	152
民國108年底	2019	270	1,076	810	579	373	66	-	140
民國109年底	2020	262	1,099	840	585	373	62	-	150
民國110年底	2021	260	1,121	848	588	376	62	-	150
民國111年底	2022	257	1,124	848	584	372	62	-	150
山地	鎮 Mountain Area	99	129	-	-	-	-	-	-
新北	市 New Taipei City	3	6	-	-	-	-	-	-
桃園	區 Wulai District	3	6	-	-	-	-	-	-
桃園	市 Taoyuan City	7	4	-	-	-	-	-	-
新竹	區 Fuxing District	7	4	-	-	-	-	-	-
新竹	縣 Hsinchu County	4	6	-	-	-	-	-	-
宜蘭	鄉 Jianshi Township	3	4	-	-	-	-	-	-
宜蘭	鄉 Wufeng Township	1	2	-	-	-	-	-	-
宜蘭	縣 Yilan County	6	12	-	-	-	-	-	-
苗栗	鄉 Datong Township	2	2	-	-	-	-	-	-
苗栗	鄉 Nan-ao Township	4	10	-	-	-	-	-	-
苗栗	縣 Miaoli County	3	2	-	-	-	-	-	-
臺中	鄉 Tai-an Township	3	2	-	-	-	-	-	-
臺中	市 Taichung City	5	4	-	-	-	-	-	-
南投	區 Heping District	5	4	-	-	-	-	-	-
南投	縣 Nantou County	13	19	-	-	-	-	-	-
嘉義	鄉 Xinyi Township	8	14	-	-	-	-	-	-
嘉義	鄉 Ren-ai Township	5	5	-	-	-	-	-	-
嘉義	縣 Chiayi County	2	3	-	-	-	-	-	-
高雄	鄉 Alishan Township	2	3	-	-	-	-	-	-
高雄	市 Kaohsiung City	4	11	-	-	-	-	-	-
屏東	區 Maolin District	1	-	-	-	-	-	-	-
屏東	區 Taoyuan District	1	3	-	-	-	-	-	-
屏東	區 Namaxia District	2	8	-	-	-	-	-	-
屏東	縣 Pingtung County	28	33	-	-	-	-	-	-
屏東	鄉 Sandimen Township	2	-	-	-	-	-	-	-
屏東	鄉 Wutai Township	1	-	-	-	-	-	-	-
屏東	鄉 Majia Township	10	19	-	-	-	-	-	-
屏東	鄉 Taiwu Township	3	2	-	-	-	-	-	-
屏東	鄉 Laiyi Township	4	4	-	-	-	-	-	-
屏東	鄉 Chunri Township	6	6	-	-	-	-	-	-
屏東	鄉 Shizi Township	1	2	-	-	-	-	-	-
屏東	鄉 Mudan Township	1	-	-	-	-	-	-	-
花蓮	縣 Hualien County	16	20	-	-	-	-	-	-
花蓮	鄉 Xiulin Township	10	15	-	-	-	-	-	-
花蓮	鄉 Wanrong Township	3	4	-	-	-	-	-	-
花蓮	鄉 Zhuoxi Township	3	1	-	-	-	-	-	-
臺東	縣 Taitung County	8	9	-	-	-	-	-	-
臺東	鄉 Yanping Township	2	-	-	-	-	-	-	-
臺東	鄉 Haiduan Township	1	2	-	-	-	-	-	-
臺東	鄉 Daren Township	1	-	-	-	-	-	-	-
臺東	鄉 Jinfeng Township	3	1	-	-	-	-	-	-
臺東	鄉 Lanyu Township	1	6	-	-	-	-	-	-
離島	區 Offshore Islands	158	995	848	584	372	62	-	150
屏東	縣 Pingtung County	8	27	-	-	-	-	-	-
屏東	鄉 Liuqiu Township	8	27	-	-	-	-	-	-
臺東	縣 Taitung County	2	4	-	-	-	-	-	-
澎湖	鄉 Ludao Township	2	4	-	-	-	-	-	-
澎湖	縣 Penghu County	86	570	501	353	237	36	-	80
澎湖	市 Magong Shih	68	550	501	353	237	36	-	80
澎湖	鄉 Huxi Township	6	4	-	-	-	-	-	-
澎湖	鄉 Baisha Township	5	7	-	-	-	-	-	-
澎湖	鄉 Xiyu Township	4	4	-	-	-	-	-	-
澎湖	鄉 Wang-an Township	2	3	-	-	-	-	-	-
澎湖	鄉 Qimei Township	1	2	-	-	-	-	-	-
金門	縣 Kinmen County	57	342	304	209	113	26	-	70
連江	縣 Lienchiang County	5	52	43	22	22	-	-	-

Table 38 Number of Hospitals, Clinics and Beds in Mountain Area and Offshore Islands, 2017-2022

Unit: Bed

General Beds		特許病床 Special Permitted	特殊病床 Special Beds					
Chronic Beds		國際醫療病床 International Medical Beds	合計 Subtotal	加護病床 Intensive Care Beds	燒傷病床 Burn Care Beds	燒傷加護病床 Burn Intensive Care Beds	嬰兒病床 Infant Care Beds	急診觀察床 Emergency Observation Beds
慢性結核 病床 Chronic T.B. Beds	漢生病 病床 Hansen's Disease Beds							
-	-	-	231	33	4	-	11	44
-	-	-	233	33	4	-	11	44
-	-	-	231	33	4	-	11	44
-	-	-	255	33	4	-	11	43
-	-	-	260	34	4	-	11	43
-	-	-	264	34	4	-	11	43
-	-	-	-	-	-	-	-	-
-	-	-	-	-	-	-	-	-
-	-	-	-	-	-	-	-	-
-	-	-	-	-	-	-	-	-
-	-	-	-	-	-	-	-	-
-	-	-	-	-	-	-	-	-
-	-	-	-	-	-	-	-	-
-	-	-	-	-	-	-	-	-
-	-	-	-	-	-	-	-	-
-	-	-	-	-	-	-	-	-
-	-	-	-	-	-	-	-	-
-	-	-	-	-	-	-	-	-
-	-	-	-	-	-	-	-	-
-	-	-	-	-	-	-	-	-
-	-	-	-	-	-	-	-	-
-	-	-	-	-	-	-	-	-
-	-	-	-	-	-	-	-	-
-	-	-	-	-	-	-	-	-
-	-	-	-	-	-	-	-	-
-	-	-	-	-	-	-	-	-
-	-	-	-	-	-	-	-	-
-	-	-	-	-	-	-	-	-
-	-	-	-	-	-	-	-	-
-	-	-	-	-	-	-	-	-
-	-	-	-	-	-	-	-	-
-	-	-	-	-	-	-	-	-
-	-	-	-	-	-	-	-	-
-	-	-	-	-	-	-	-	-
-	-	-	-	-	-	-	-	-
-	-	-	-	-	-	-	-	-
-	-	-	-	-	-	-	-	-
-	-	-	-	-	-	-	-	-
-	-	-	264	34	4	-	11	43
-	-	-	-	-	-	-	-	-
-	-	-	-	-	-	-	-	-
-	-	-	-	-	-	-	-	-
-	-	-	148	23	4	-	6	23
-	-	-	148	23	4	-	6	23
-	-	-	-	-	-	-	-	-
-	-	-	-	-	-	-	-	-
-	-	-	-	-	-	-	-	-
-	-	-	-	-	-	-	-	-
-	-	-	-	-	-	-	-	-
-	-	-	-	-	-	-	-	-
-	-	-	95	10	-	-	5	14
-	-	-	21	1	-	-	-	6

表 38 山地離島醫療院所數及病床數—按地區別分(續)

民國106年至111年底

單位：家、床

山 地 離 島 Mountain Area and Offshore Islands		醫 院							
		特 殊 病 床							
		安寧病床 Palliative Care Beds	慢性呼吸照 護病床 Chronic Respiratory Care Beds	亞急性呼吸 照護病床 Subacute Respiratory Care Beds	精神科加 護病床 Psychiatric Intensive care Beds	普通隔離 病床 General Isolation Beds	正壓隔離 病床 Positive- pressure Isolation Beds	負壓隔離 病床 Negative- pressure Isolation Beds	骨髓移植病床 Bone Marrow Transplantation Beds
民國106年底	2017	2	-	-	-	11	-	14	-
民國107年底	2018	4	-	-	-	11	-	14	-
民國108年底	2019	4	-	-	-	11	-	12	-
民國109年底	2020	4	-	-	-	35	-	12	-
民國110年底	2021	4	-	-	-	35	-	12	-
民國111年底	2022	4	-	-	-	39	-	12	-
山 地 鄉 鎮	Mountain Area	-	-	-	-	-	-	-	-
新 北 市	New Taipei City	-	-	-	-	-	-	-	-
烏 來 區	Wulai District	-	-	-	-	-	-	-	-
桃 園 市	Taoyuan City	-	-	-	-	-	-	-	-
復 興 區	Fuxing District	-	-	-	-	-	-	-	-
新 竹 縣	Hsinchu County	-	-	-	-	-	-	-	-
尖 石 鄉	Jianshi Township	-	-	-	-	-	-	-	-
五 峰 鄉	Wufeng Township	-	-	-	-	-	-	-	-
宜 蘭 縣	Yilan County	-	-	-	-	-	-	-	-
大 同 鄉	Datong Township	-	-	-	-	-	-	-	-
南 澳 鄉	Nan-ao Township	-	-	-	-	-	-	-	-
苗 栗 縣	Miaoli County	-	-	-	-	-	-	-	-
泰 安 鄉	Tai-an Township	-	-	-	-	-	-	-	-
臺 中 市	Taichung City	-	-	-	-	-	-	-	-
和 平 區	Heping District	-	-	-	-	-	-	-	-
南 投 縣	Nantou County	-	-	-	-	-	-	-	-
信 義 鄉	Xinyi Township	-	-	-	-	-	-	-	-
仁 愛 鄉	Ren-ai Township	-	-	-	-	-	-	-	-
嘉 義 縣	Chiayi County	-	-	-	-	-	-	-	-
阿 里 山 鄉	Alishan Township	-	-	-	-	-	-	-	-
高 雄 市	Kaohsiung City	-	-	-	-	-	-	-	-
茂 林 區	Maolin District	-	-	-	-	-	-	-	-
桃 源 區	Taoyuan District	-	-	-	-	-	-	-	-
那 瑪 夏 區	Namaxia District	-	-	-	-	-	-	-	-
屏 東 縣	Pingtung County	-	-	-	-	-	-	-	-
三 門 鄉	Sandimen Township	-	-	-	-	-	-	-	-
霧 台 鄉	Wutai Township	-	-	-	-	-	-	-	-
瑪 家 鄉	Majia Township	-	-	-	-	-	-	-	-
泰 武 鄉	Taiwu Township	-	-	-	-	-	-	-	-
來 義 鄉	Laiyi Township	-	-	-	-	-	-	-	-
春 日 鄉	Chunri Township	-	-	-	-	-	-	-	-
獅 子 鄉	Shizi Township	-	-	-	-	-	-	-	-
花 蓮 縣	Hualien County	-	-	-	-	-	-	-	-
秀 林 鄉	Xiulin Township	-	-	-	-	-	-	-	-
萬 榮 鄉	Wanrong Township	-	-	-	-	-	-	-	-
卓 溪 鄉	Zhuoxi Township	-	-	-	-	-	-	-	-
臺 東 縣	Taitung County	-	-	-	-	-	-	-	-
延 平 鄉	Yanping Township	-	-	-	-	-	-	-	-
海 端 鄉	Haiduan Township	-	-	-	-	-	-	-	-
達 仁 鄉	Daren Township	-	-	-	-	-	-	-	-
金 峰 鄉	Jinfeng Township	-	-	-	-	-	-	-	-
蘭 嶼 鄉	Lanyu Township	-	-	-	-	-	-	-	-
離 島 區	Offshore Islands	4	-	-	-	39	-	12	-
屏 東 縣	Pingtung County	-	-	-	-	-	-	-	-
琉 球 鄉	Liuqiu Township	-	-	-	-	-	-	-	-
臺 東 縣	Taitung County	-	-	-	-	-	-	-	-
綠 島 鄉	Ludao Township	-	-	-	-	-	-	-	-
澎 湖 縣	Penghu County	2	-	-	-	24	-	6	-
馬 公 市	Magong Shih	2	-	-	-	24	-	6	-
湖 西 鄉	Huxi Township	-	-	-	-	-	-	-	-
白 沙 鄉	Baisha Township	-	-	-	-	-	-	-	-
西 嶼 鄉	Xiyu Township	-	-	-	-	-	-	-	-
望 安 鄉	Wang-an Township	-	-	-	-	-	-	-	-
七 美 鄉	Qimei Township	-	-	-	-	-	-	-	-
金 門 縣	Kinmen County	2	-	-	-	7	-	4	-
連 江 縣	Lienchiang County	-	-	-	-	8	-	2	-

Table 38 Number of Hospitals, Clinics and Beds in Mountain Area and Offshore Islands, 2017-2022 (Cont.)

Hospitals										診所 Clinics						Unit: Bed
Special Beds									合計 Total	觀察 病床 Observation Beds	嬰兒床 Nursery Bassinets	血液 透析床 Hemo- dialysis Beds	腹膜 透析床 Peritoneal Dialysis Beds	產科 病床 Mate- rnity Beds		
性侵害犯罪 加害人強制 治療病床 Sex Offender Treatment Beds	急性後期 照護病床 Post-acute Care Beds	整合醫學急 診後送病床 Hospitalist Ward Beds (Integrative Medicine)	戒護病床 Inmate Medical Care Beds	手術 恢復床 Ether Beds	嬰兒床 Nursery Bassinets	血液 透析床 Hemo- dialysis Beds	腹膜 透析床 Peritoneal Dialysis Beds	其他 Others								
-	-	-	-	10	29	73	-	-	255	217	6	32	-	-		
-	-	-	-	10	29	73	-	-	258	218	6	34	-	-		
-	-	-	-	10	29	73	-	-	266	211	6	49	-	-		
-	-	-	-	10	30	73	-	-	259	207	3	49	-	-		
-	-	-	-	10	30	77	-	-	273	198	3	72	-	-		
-	-	-	-	10	30	77	-	-	276	201	3	72	-	-		
-	-	-	-	-	-	-	-	-	129	106	-	23	-	-		
-	-	-	-	-	-	-	-	-	6	6	-	-	-	-		
-	-	-	-	-	-	-	-	-	6	6	-	-	-	-		
-	-	-	-	-	-	-	-	-	4	4	-	-	-	-		
-	-	-	-	-	-	-	-	-	4	4	-	-	-	-		
-	-	-	-	-	-	-	-	-	6	6	-	-	-	-		
-	-	-	-	-	-	-	-	-	4	4	-	-	-	-		
-	-	-	-	-	-	-	-	-	2	2	-	-	-	-		
-	-	-	-	-	-	-	-	-	12	12	-	-	-	-		
-	-	-	-	-	-	-	-	-	2	2	-	-	-	-		
-	-	-	-	-	-	-	-	-	10	10	-	-	-	-		
-	-	-	-	-	-	-	-	-	2	2	-	-	-	-		
-	-	-	-	-	-	-	-	-	2	2	-	-	-	-		
-	-	-	-	-	-	-	-	-	4	4	-	-	-	-		
-	-	-	-	-	-	-	-	-	4	4	-	-	-	-		
-	-	-	-	-	-	-	-	-	19	15	-	4	-	-		
-	-	-	-	-	-	-	-	-	14	10	-	4	-	-		
-	-	-	-	-	-	-	-	-	5	5	-	-	-	-		
-	-	-	-	-	-	-	-	-	3	3	-	-	-	-		
-	-	-	-	-	-	-	-	-	3	3	-	-	-	-		
-	-	-	-	-	-	-	-	-	11	11	-	-	-	-		
-	-	-	-	-	-	-	-	-	-	-	-	-	-	-		
-	-	-	-	-	-	-	-	-	3	3	-	-	-	-		
-	-	-	-	-	-	-	-	-	8	8	-	-	-	-		
-	-	-	-	-	-	-	-	-	33	14	-	19	-	-		
-	-	-	-	-	-	-	-	-	-	-	-	-	-	-		
-	-	-	-	-	-	-	-	-	19	-	-	19	-	-		
-	-	-	-	-	-	-	-	-	2	2	-	-	-	-		
-	-	-	-	-	-	-	-	-	4	4	-	-	-	-		
-	-	-	-	-	-	-	-	-	6	6	-	-	-	-		
-	-	-	-	-	-	-	-	-	2	2	-	-	-	-		
-	-	-	-	-	-	-	-	-	-	-	-	-	-	-		
-	-	-	-	-	-	-	-	-	20	20	-	-	-	-		
-	-	-	-	-	-	-	-	-	15	15	-	-	-	-		
-	-	-	-	-	-	-	-	-	4	4	-	-	-	-		
-	-	-	-	-	-	-	-	-	1	1	-	-	-	-		
-	-	-	-	-	-	-	-	-	9	9	-	-	-	-		
-	-	-	-	-	-	-	-	-	-	-	-	-	-	-		
-	-	-	-	-	-	-	-	-	2	2	-	-	-	-		
-	-	-	-	-	-	-	-	-	-	-	-	-	-	-		
-	-	-	-	-	-	-	-	-	1	1	-	-	-	-		
-	-	-	-	-	-	-	-	-	6	6	-	-	-	-		
-	-	-	-	10	30	77	-	-	147	95	3	49	-	-		
-	-	-	-	-	-	-	-	-	27	8	-	19	-	-		
-	-	-	-	-	-	-	-	-	27	8	-	19	-	-		
-	-	-	-	-	-	-	-	-	4	4	-	-	-	-		
-	-	-	-	-	-	-	-	-	4	4	-	-	-	-		
-	-	-	-	7	10	43	-	-	69	51	3	15	-	-		
-	-	-	-	7	10	43	-	-	49	31	3	15	-	-		
-	-	-	-	-	-	-	-	-	4	4	-	-	-	-		
-	-	-	-	-	-	-	-	-	7	7	-	-	-	-		
-	-	-	-	-	-	-	-	-	4	4	-	-	-	-		
-	-	-	-	-	-	-	-	-	3	3	-	-	-	-		
-	-	-	-	-	-	-	-	-	2	2	-	-	-	-		
-	-	-	-	3	20	30	-	-	38	23	-	15	-	-		
-	-	-	-	-	-	4	-	-	9	9	-	-	-	-		

表 39 山地離島醫療院所執業醫事人員數—按地區別分

民國106年至111年底

單位：家、人

山地離島 Mountain Area and Offshore Islands		院所家數 No. of Hospitals & Clinics	執業醫事人員數			
			合計 Total	西醫師 Western Medicine Physicians	中醫師 Doctors of Chinese Medicine	牙醫師 Dentists
民國106年底	2017	268	1,809	383	13	77
民國107年底	2018	267	1,861	376	12	77
民國108年底	2019	270	1,923	391	13	81
民國109年底	2020	262	1,930	378	14	79
民國110年底	2021	260	1,978	385	13	85
民國111年底	2022	257	1,969	380	15	87
山地鄉鎮	Mountain Area	99	639	135	1	16
新北	市 New Taipei City	3	17	4	-	1
烏來	區 Wulai District	3	17	4	-	1
桃園	市 Taoyuan City	7	28	6	1	1
復興	區 Fuxing District	7	28	6	1	1
新竹	縣 Hsinchu County	4	20	6	-	-
尖石	鄉 Jianshi Township	3	12	4	-	-
五峰	鄉 Wufeng Township	1	8	2	-	-
宜蘭	縣 Yilan County	6	41	9	-	2
大同	鄉 Datong Township	2	19	3	-	1
南澳	鄉 Nan-ao Township	4	22	6	-	1
苗栗	縣 Miaoli County	3	26	7	-	-
泰安	鄉 Tai-an Township	3	26	7	-	-
臺中	市 Taichung City	5	36	9	-	2
和平	區 Heping District	5	36	9	-	2
南投	縣 Nantou County	13	70	16	-	2
信義	鄉 Xinyi Township	8	38	9	-	2
仁愛	鄉 Ren-ai Township	5	32	7	-	-
嘉義	縣 Chiayi County	2	23	3	-	-
阿里山	鄉 Alishan Township	2	23	3	-	-
高雄	市 Kaohsiung City	4	35	6	-	1
茂林	區 Maolin District	1	10	2	-	-
桃源	區 Taoyuan District	1	13	1	-	1
那瑪夏	區 Namaxia District	2	12	3	-	-
屏東	縣 Pingtung County	28	211	40	-	2
三地門	鄉 Sandimen Township	2	19	3	-	-
霧台	鄉 Wutai Township	1	12	2	-	-
瑪家	鄉 Majia Township	10	71	16	-	1
泰武	鄉 Taiwu Township	3	20	4	-	-
來義	鄉 Laiyi Township	4	22	4	-	1
春日	鄉 Chunri Township	6	36	7	-	-
獅子	鄉 Shizi Township	1	16	2	-	-
牡丹	鄉 Mudan Township	1	15	2	-	-
花蓮	縣 Hualien County	16	67	18	-	1
秀林	鄉 Xiulin Township	10	38	10	-	1
萬榮	鄉 Wanrong Township	3	12	4	-	-
卓溪	鄉 Zhuoxi Township	3	17	4	-	-
臺東	縣 Taitung County	8	65	11	-	4
延平	鄉 Yanping Township	2	12	2	-	1
海端	鄉 Haiduan Township	1	12	1	-	1
達仁	鄉 Daren Township	1	13	2	-	-
金峰	鄉 Jinfeng Township	3	15	3	-	1
蘭嶼	鄉 Lanyu Township	1	13	3	-	1
離島地	Offshore Islands	158	1,330	245	14	71
屏東	縣 Pingtung County	8	45	9	1	2
琉球	鄉 Liuqiu Township	8	45	9	1	2
臺東	縣 Taitung County	2	13	3	-	1
綠島	鄉 Ludao Township	2	13	3	-	1
澎湖	縣 Penghu County	86	726	128	5	39
馬公	市 Magong Shih	68	642	112	4	34
湖西	鄉 Huxi Township	6	24	4	1	2
白沙	鄉 Baisha Township	5	23	4	-	1
西嶼	鄉 Xiyu Township	4	15	3	-	2
望安	鄉 Wang-an Township	2	14	3	-	-
七美	鄉 Qimei Township	1	8	2	-	-
金門	縣 Kinmen County	57	454	89	8	20
連江	縣 Lienchiang County	5	92	16	-	9

Table 39 Registered Health Professionals in Hospitals and Clinics in Mountain Area and Offshore Islands, 2017-2022

Unit: Person

Registered Health Professionals						
藥師 Pharmacists	藥劑生 Assistant Pharmacists	醫事檢驗師 Medical Laboratory Scientists	醫事檢驗生 Medical Laboratory Technicians	醫事放射師 Medical Radiation Technologists	醫事放射士 Medical Radiation Technicians	護理師 Registered Professional Nurses
94	10	70	1	56	1	801
88	10	69	1	54	1	864
98	9	71	1	57	1	901
100	8	76	1	63	1	901
104	10	75	1	64	2	933
100	11	73	1	63	2	940
36	6	18	-	13	-	341
1	-	1	-	1	-	7
1	-	1	-	1	-	7
1	-	1	-	1	-	14
1	-	1	-	1	-	14
1	-	2	-	2	-	7
-	-	1	-	1	-	5
1	-	1	-	1	-	2
-	-	2	-	1	-	22
-	-	2	-	-	-	11
-	-	-	-	1	-	11
3	-	1	-	1	-	11
3	-	1	-	1	-	11
3	-	1	-	1	-	17
3	-	1	-	1	-	17
1	1	2	-	2	-	39
-	-	1	-	1	-	21
1	1	1	-	1	-	18
-	-	1	-	-	-	17
-	-	1	-	-	-	17
3	-	1	-	1	-	16
1	-	-	-	-	-	5
1	-	1	-	1	-	6
1	-	-	-	-	-	5
14	4	-	-	1	-	123
1	-	-	-	-	-	15
1	-	-	-	1	-	8
3	3	-	-	-	-	33
2	-	-	-	-	-	11
1	-	-	-	-	-	15
4	-	-	-	-	-	20
1	-	-	-	-	-	10
1	1	-	-	-	-	11
4	1	1	-	1	-	33
1	-	-	-	1	-	22
1	-	-	-	-	-	5
2	1	1	-	-	-	6
5	-	5	-	1	-	35
1	-	1	-	-	-	6
1	-	1	-	-	-	8
1	-	1	-	-	-	8
1	-	1	-	-	-	8
1	-	1	-	1	-	5
64	5	55	1	50	2	599
2	-	1	-	1	-	24
2	-	1	-	1	-	24
-	-	1	-	1	-	6
-	-	1	-	1	-	6
33	3	28	-	24	1	320
27	2	23	-	24	1	283
2	-	1	-	-	-	11
2	-	1	-	-	-	8
-	1	1	-	-	-	8
1	-	1	-	-	-	8
1	-	1	-	-	-	2
19	2	18	1	19	1	215
10	-	7	-	5	-	34

表 39 山地離島醫療院所執業醫事人員數—按地區別分(續)

民國106年至111年底

單位：家、人

山地離島 Mountain Area and Offshore Islands		執業醫事人員數							
		護士 Registered Nurses	助產師 Registered Professional Midwives	助產士 Midwives	鑲牙生 Dental Technology Assistants	營養師 Dietitians	物理 治療師 Physio- therapists	物理 治療生 Physiotherapy Technicians	職能治療師 Occupational Therapists
民國106年底	2017	154	-	4	-	10	68	25	25
民國107年底	2018	157	-	4	-	12	67	27	24
民國108年底	2019	148	-	2	-	14	65	28	25
民國109年底	2020	153	-	2	-	14	70	24	25
民國110年底	2021	147	-	2	-	17	71	20	26
民國111年底	2022	142	-	2	-	16	70	21	26
山 地 鄉 鎮	Mountain Area	63	-	1	-	1	7	-	1
新 北 市	New Taipei City	2	-	-	-	-	-	-	-
烏 來 區	Wulai District	2	-	-	-	-	-	-	-
桃 園 市	Taoyuan City	3	-	-	-	-	-	-	-
復 興 區	Fuxing District	3	-	-	-	-	-	-	-
新 竹 縣	Hsinchu County	2	-	-	-	-	-	-	-
尖 石 鄉	Jianshi Township	1	-	-	-	-	-	-	-
五 峰 鄉	Wufeng Township	1	-	-	-	-	-	-	-
宜 蘭 縣	Yilan County	5	-	-	-	-	-	-	-
大 同 鄉	Datong Township	2	-	-	-	-	-	-	-
南 澳 鄉	Nan-ao Township	3	-	-	-	-	-	-	-
苗 栗 縣	Miaoli County	3	-	-	-	-	-	-	-
泰 安 鄉	Tai-an Township	3	-	-	-	-	-	-	-
臺 中 市	Taichung City	2	-	-	-	-	1	-	-
和 平 區	Heping District	2	-	-	-	-	1	-	-
南 投 縣	Nantou County	5	-	-	-	-	2	-	-
信 義 鄉	Xinyi Township	3	-	-	-	-	1	-	-
仁 愛 鄉	Ren-ai Township	2	-	-	-	-	1	-	-
嘉 義 縣	Chiayi County	2	-	-	-	-	-	-	-
阿 里 山 鄉	Alishan Township	2	-	-	-	-	-	-	-
高 雄 市	Kaohsiung City	7	-	-	-	-	-	-	-
茂 林 區	Maolin District	2	-	-	-	-	-	-	-
桃 源 區	Taoyuan District	2	-	-	-	-	-	-	-
那 瑪 夏 區	Namaxia District	3	-	-	-	-	-	-	-
屏 東 縣	Pingtung County	21	-	-	-	1	4	-	1
三 地 門 鄉	Sandimen Township	-	-	-	-	-	-	-	-
霧 台 鄉	Wutai Township	-	-	-	-	-	-	-	-
瑪 家 鄉	Majia Township	9	-	-	-	1	4	-	1
泰 武 鄉	Taiwu Township	3	-	-	-	-	-	-	-
來 義 鄉	Laiyi Township	1	-	-	-	-	-	-	-
春 日 鄉	Chunri Township	5	-	-	-	-	-	-	-
獅 子 鄉	Shizi Township	3	-	-	-	-	-	-	-
牡 丹 鄉	Mudan Township	-	-	-	-	-	-	-	-
花 蓮 縣	Hualien County	7	-	1	-	-	-	-	-
秀 林 鄉	Xiulin Township	3	-	-	-	-	-	-	-
萬 榮 鄉	Wanrong Township	1	-	1	-	-	-	-	-
卓 溪 鄉	Zhuoxi Township	3	-	-	-	-	-	-	-
臺 東 縣	Taitung County	4	-	-	-	-	-	-	-
延 平 鄉	Yanping Township	1	-	-	-	-	-	-	-
海 端 鄉	Haiduan Township	-	-	-	-	-	-	-	-
達 仁 鄉	Daren Township	1	-	-	-	-	-	-	-
金 峰 鄉	Jinfeng Township	1	-	-	-	-	-	-	-
蘭 嶼 鄉	Lanyu Township	1	-	-	-	-	-	-	-
離 島 地 區	Offshore Islands	79	-	1	-	15	63	21	25
屏 東 縣	Pingtung County	3	-	-	-	-	-	2	-
琉 球 鄉	Liuqiu Township	3	-	-	-	-	-	2	-
臺 東 縣	Taitung County	1	-	-	-	-	-	-	-
綠 島 鄉	Ludao Township	1	-	-	-	-	-	-	-
澎 湖 縣	Penghu County	50	-	1	-	8	42	13	19
馬 公 市	Magong Shih	44	-	1	-	7	37	12	19
湖 西 鄉	Huxi Township	2	-	-	-	1	-	-	-
白 沙 鄉	Baisha Township	3	-	-	-	-	3	1	-
西 嶼 鄉	Xiyu Township	-	-	-	-	-	-	-	-
望 安 鄉	Wang-an Township	-	-	-	-	-	1	-	-
七 美 鄉	Qimei Township	1	-	-	-	-	1	-	-
金 門 縣	Kinmen County	23	-	-	-	5	15	6	6
連 江 縣	Lienchiang County	2	-	-	-	2	6	-	-

Table 39 Registered Health Professionals in Hospitals and Clinics in Mountain Area and Offshore Islands, 2017-2022 (Cont.)

Unit: Person

Registered Health Professionals									
職能治療生 Occupational Therapy Technicians	臨床心理師 Clinical Psychologists	諮商心理師 Counseling Psychologists	呼吸治療師 Respiratory Therapists	語言治療師 Speech Therapists	聽力師 Audiologists	牙體技術師 Dental Technologists	牙體技術生 Dental Technicians	驗光師 Opticians	驗光生 Optometric Technicians
-	7	-	4	5	1	-	-	-	-
-	7	-	4	5	1	-	-	1	-
-	6	-	4	6	1	-	-	1	-
-	6	-	5	7	2	-	-	1	-
-	6	-	7	7	2	-	-	-	1
-	5	-	5	8	2	-	-	-	-
-	-	-	-	-	-	-	-	-	-
-	-	-	-	-	-	-	-	-	-
-	-	-	-	-	-	-	-	-	-
-	-	-	-	-	-	-	-	-	-
-	-	-	-	-	-	-	-	-	-
-	-	-	-	-	-	-	-	-	-
-	-	-	-	-	-	-	-	-	-
-	-	-	-	-	-	-	-	-	-
-	-	-	-	-	-	-	-	-	-
-	-	-	-	-	-	-	-	-	-
-	-	-	-	-	-	-	-	-	-
-	-	-	-	-	-	-	-	-	-
-	-	-	-	-	-	-	-	-	-
-	-	-	-	-	-	-	-	-	-
-	-	-	-	-	-	-	-	-	-
-	-	-	-	-	-	-	-	-	-
-	-	-	-	-	-	-	-	-	-
-	-	-	-	-	-	-	-	-	-
-	-	-	-	-	-	-	-	-	-
-	-	-	-	-	-	-	-	-	-
-	-	-	-	-	-	-	-	-	-
-	-	-	-	-	-	-	-	-	-
-	-	-	-	-	-	-	-	-	-
-	-	-	-	-	-	-	-	-	-
-	-	-	-	-	-	-	-	-	-
-	-	-	-	-	-	-	-	-	-
-	-	-	-	-	-	-	-	-	-
-	-	-	-	-	-	-	-	-	-
-	-	-	-	-	-	-	-	-	-
-	-	-	-	-	-	-	-	-	-
-	-	-	-	-	-	-	-	-	-
-	-	-	-	-	-	-	-	-	-
-	-	-	-	-	-	-	-	-	-
-	-	-	-	-	-	-	-	-	-
-	-	-	-	-	-	-	-	-	-
-	-	-	-	-	-	-	-	-	-
-	-	-	-	-	-	-	-	-	-
-	-	-	-	-	-	-	-	-	-
-	-	-	-	-	-	-	-	-	-
-	-	-	-	-	-	-	-	-	-
-	-	-	-	-	-	-	-	-	-
-	-	-	-	-	-	-	-	-	-
-	-	-	-	-	-	-	-	-	-
-	-	-	-	-	-	-	-	-	-
-	-	-	-	-	-	-	-	-	-
-	-	-	-	-	-	-	-	-	-
-	-	-	-	-	-	-	-	-	-
-	-	-	-	-	-	-	-	-	-
-	-	-	-	-	-	-	-	-	-
-	-	-	-	-	-	-	-	-	-
-	-	-	-	-	-	-	-	-	-
-	-	-	-	-	-	-	-	-	-
-	5	-	5	8	2	-	-	-	-
-	-	-	-	-	-	-	-	-	-
-	-	-	-	-	-	-	-	-	-
-	-	-	-	-	-	-	-	-	-
-	-	-	-	-	-	-	-	-	-
-	-	-	-	-	-	-	-	-	-
-	-	-	-	-	-	-	-	-	-
-	-	-	-	-	-	-	-	-	-
-	-	-	-	-	-	-	-	-	-
-	2	-	3	6	1	-	-	-	-
-	2	-	3	6	1	-	-	-	-
-	-	-	-	-	-	-	-	-	-
-	-	-	-	-	-	-	-	-	-
-	-	-	-	-	-	-	-	-	-
-	-	-	-	-	-	-	-	-	-
-	-	-	-	-	-	-	-	-	-
-	-	-	-	-	-	-	-	-	-
-	-	-	-	-	-	-	-	-	-
-	-	-	-	-	-	-	-	-	-
-	3	-	2	2	-	-	-	-	-
-	-	-	-	-	1	-	-	-	-

五、111 年醫院概況

V. Hospitals, 2022

表 40 醫院家數 — 按權屬別及縣市別分

民國111年底

單位：家

縣市別 County/City	醫院家數 No. of Hospitals	公立醫院				
		部立及直轄市 立醫院 MOHW & Municipality Hospitals	縣市立醫院 County & City Hospitals	公立醫學院校 附設醫院 Public Medical College Hospitals	軍方醫院 (民眾診療) Civilian Clinics of Military Hospital	榮民醫院 Veterans General Hospitals
總計 Total	480	36	2	11	14	16
新北市 New Taipei City	53	4	-	1	-	-
臺北市 Taipei City	37	1	-	4	3	1
桃園市 Taoyuan City	35	3	-	-	1	1
臺中市 Taichung City	65	2	-	-	2	1
臺南市 Tainan City	35	5	-	1	-	1
高雄市 Kaohsiung City	86	5	-	-	3	1
宜蘭縣 Ilan County	9	-	-	1	-	2
新竹縣 Hsinchu County	10	-	-	1	-	1
苗栗縣 Miaoli County	15	1	-	-	-	-
彰化縣 Changhua County	30	1	-	-	-	-
南投縣 Nantou County	10	2	-	-	-	1
雲林縣 Yunlin County	16	-	-	2	-	-
嘉義縣 Chiayi County	4	1	-	-	-	1
屏東縣 Pingtung County	23	2	-	-	1	2
臺東縣 Taitung County	7	2	-	-	-	1
花蓮縣 Hualien County	10	3	-	-	1	2
澎湖縣 Penghu County	3	1	-	-	1	-
基隆市 Keelung City	9	1	1	-	1	-
新竹市 Hsinchu City	9	-	-	1	1	-
嘉義市 Chiayi City	12	1	-	-	-	1
金門縣 Kinmen County	1	1	-	-	-	-
連江縣 Lienchiang County	1	-	1	-	-	-

Table 40 Number of Hospitals by Ownership and County/City, 2022

Unit: Hospital

Public Hospitals		非 公 立 醫 院 Non-Public Hospitals							
公立機關 (構)附設 醫院 Hospitals Affiliated with Public Agency	公立中醫 醫院 Public Chinese Medicine Hospitals	醫療財團 法人醫院 Hospitals Affiliated with Medical Care Foundation	醫療社團 法人醫院 Hospitals Affiliated with Medical Care Corporation	宗教財團 法人附設 醫院 Religiously Affiliated Hospitals	私立醫學 院校附設 醫院 Private Medical College Hospitals	公益法人 所設醫院 Hospitals Affiliated with Charitable Corporation	私立西醫 醫院 Private Western Medicine Hospitals	私立牙醫 醫院 Private Dental Hospitals	私立中醫 醫院 Private Chinese Medicine Hospitals
2	1	79	56	3	18	10	229	1	2
-	-	6	6	2	2	1	31	-	-
1	-	11	3	-	3	2	7	1	-
-	-	3	3	-	-	-	24	-	-
1	-	4	6	-	7	2	39	-	1
-	-	5	6	-	1	1	14	-	1
-	1	7	4	1	2	1	61	-	-
-	-	5	1	-	-	-	-	-	-
-	-	1	2	-	1	-	4	-	-
-	-	2	3	-	-	1	8	-	-
-	-	7	5	-	-	-	17	-	-
-	-	2	2	-	-	-	3	-	-
-	-	5	1	-	1	-	7	-	-
-	-	2	-	-	-	-	-	-	-
-	-	4	9	-	1	-	4	-	-
-	-	4	-	-	-	-	-	-	-
-	-	4	-	-	-	-	-	-	-
-	-	1	-	-	-	-	-	-	-
-	-	1	1	-	-	1	3	-	-
-	-	3	1	-	-	1	2	-	-
-	-	2	3	-	-	-	5	-	-
-	-	-	-	-	-	-	-	-	-
-	-	-	-	-	-	-	-	-	-

表 41 醫院家數—按評鑑等級及縣市別分

民國111年底

單位：家

縣市別 County/City	醫院家數 Hospitals	評鑑醫院			
		合計 Total	醫院評鑑優等		
			合計 Total	醫學中心 Medical Center	區域醫院— 準醫學中心 Regional Hospital – Would-be Medical Center
總計 Total	480	447	43	21	2
新北市 New Taipei City	53	51	5	2	2
臺北市 Taipei City	37	34	8	8	-
桃園市 Taoyuan City	35	33	5	1	-
臺中市 Taichung City	65	61	6	3	-
臺南市 Tainan City	35	33	4	2	-
高雄市 Kaohsiung City	86	77	6	3	-
宜蘭縣 Ilan County	9	9	1	-	-
新竹縣 Hsinchu County	10	10	2	-	-
苗栗縣 Miaoli County	15	14	-	-	-
彰化縣 Changhua County	30	27	1	1	-
南投縣 Nantou County	10	9	1	-	-
雲林縣 Yunlin County	16	16	-	-	-
嘉義縣 Chiayi County	4	4	-	-	-
屏東縣 Pingtung County	23	21	1	-	-
臺東縣 Taitung County	7	7	-	-	-
花蓮縣 Hualien County	10	10	3	1	-
澎湖縣 Penghu County	3	3	-	-	-
基隆市 Keelung City	9	9	-	-	-
新竹市 Hsinchu City	9	7	-	-	-
嘉義市 Chiayi City	12	10	-	-	-
金門縣 Kinmen County	1	1	-	-	-
連江縣 Lienchiang County	1	1	-	-	-

附註：1.臺北市立聯合醫院各院區評鑑結果不一，以相同結果占多數者做為統計。

2.臺北榮民總醫院玉里分院評鑑等級合格項目有「精神科醫院評鑑合格」及「醫院評鑑合格(地區醫院)」兩項，統計資料分別計列。

3.衛生福利部玉里醫院評鑑等級合格項目有「精神科醫院評鑑合格」及「醫院評鑑合格(地區醫院)」兩項，統計資料分別計列。

Table 41 Number of Hospitals by Accreditation and County/City, 2022

Unit: Hospital

Accredited Hospitals						
Superior in Hospital Accreditation						
區域醫院 Regional Hospitals				地區醫院 District Hospitals		
合 計 Total	醫師及醫事人員類 教學醫院評鑑合格 Pass in Accreditation of Teaching Hospitals for Physicians and Medical Personnel	醫事人員類(非醫師) 教學醫院評鑑合格 Pass in Accreditation of Teaching Hospitals for Medical Personnel (Non-Physician)	非教學 Non-Teaching Hospitals	合 計 Total	醫師及醫事人員類 教學醫院評鑑合格 Pass in Accreditation of Teaching Hospitals for Physicians and Medical Personnel	
14	13	1	-	6	3	
1	1	-	-	-	-	
-	-	-	-	-	-	
4	4	-	-	-	-	
3	3	-	-	-	-	
1	1	-	-	1	1	
-	-	-	-	3	2	
1	1	-	-	-	-	
1	1	-	-	1	-	
-	-	-	-	-	-	
-	-	-	-	-	-	
-	-	-	-	1	-	
-	-	-	-	-	-	
-	-	-	-	-	-	
1	-	1	-	-	-	
-	-	-	-	-	-	
2	2	-	-	-	-	
-	-	-	-	-	-	
-	-	-	-	-	-	
-	-	-	-	-	-	
-	-	-	-	-	-	
-	-	-	-	-	-	
-	-	-	-	-	-	

Remark: 1. There are differences in Hospital accreditation among Medical departments of Taipei City Hospital. Descriptive statistics are computed to summarize the most similar outcome of accreditation.
 2. Yuli Veterans Hospital is accredited as two items: "Pass in Psychiatric Hospital Accreditation" and "Pass in Hospital Accreditation for District Hospital", so the statistics are listed separately.
 3. Yuli Hospital is accredited as two items: "Pass in Psychiatric Hospital Accreditation" and "Pass in Hospital Accreditation for District Hospital", so the statistics are listed separately.

表 41 醫院家數—按評鑑等級及縣市別分(續1)

民國111年底

單位：家

縣市別 County/City		評鑑醫院			
		醫院評鑑優等 Superior in Hospital Accreditation		醫院評鑑合格	
		地區醫院 District Hospitals		合計 Total	區域醫院— 準醫學中心 Regional Hospital – Would-be Medical Center
		醫事人員類(非醫師) 教學醫院評鑑合格 Pass in Accreditation of Teaching Hospitals for Medical Personnel (Non-Physician)	非教學 Non-Teaching Hospitals		
總計	Total	2	1	361	1
新北市	New Taipei City	-	-	38	-
臺北市	Taipei City	-	-	22	-
桃園市	Taoyuan City	-	-	26	-
臺中市	Taichung City	-	-	48	-
臺南市	Tainan City	-	-	27	-
高雄市	Kaohsiung City	-	1	66	1
宜蘭縣	Ilan County	-	-	6	-
新竹縣	Hsinchu County	1	-	7	-
苗栗縣	Miaoli County	-	-	13	-
彰化縣	Changhua County	-	-	24	-
南投縣	Nantou County	1	-	7	-
雲林縣	Yunlin County	-	-	15	-
嘉義縣	Chiayi County	-	-	4	-
屏東縣	Pingtung County	-	-	17	-
臺東縣	Taitung County	-	-	7	-
花蓮縣	Hualien County	-	-	6	-
澎湖縣	Penghu County	-	-	3	-
基隆市	Keelung City	-	-	6	-
新竹市	Hsinchu City	-	-	7	-
嘉義市	Chiayi City	-	-	10	-
金門縣	Kinmen County	-	-	1	-
連江縣	Lienchiang County	-	-	1	-

Table 41 Number of Hospitals by Accreditation and County/City, 2022(Cont.1)

Unit: Hospital

Accredited Hospitals							
Pass in Hospital Accreditation							
區域醫院 Regional Hospitals				地區醫院 District Hospitals			
合計 Total	醫師及醫事人員類 教學醫院評鑑合格 Pass in Accreditation of Teaching Hospitals for Physicians and Medical Personnel	醫事人員類(非醫師) 教學醫院評鑑合格 Pass in Accreditation of Teaching Hospitals for Medical Personnel (Non- Physician)	非教學 Non-Teaching Hospitals	合計 Total	醫師及醫事人員類 教學醫院評鑑合格 Pass in Accreditation of Teaching Hospitals for Physicians and Medical Personnel	醫事人員類(非醫師) 教學醫院評鑑合格 Pass in Accreditation of Teaching Hospitals for Medical Personnel (Non- Physician)	非教學 Non-Teaching Hospitals
58	53	4	1	302	18	15	269
4	4	-	-	34	3	1	30
6	6	-	-	16	1	2	13
3	3	-	-	23	3	-	20
8	8	-	-	40	1	1	38
5	5	-	-	22	2	1	19
6	6	-	-	59	1	2	56
2	2	-	-	4	-	1	3
-	-	-	-	7	1	2	4
2	1	1	-	11	2	-	9
3	3	-	-	21	1	-	20
2	1	1	-	5	-	-	5
2	2	-	-	13	1	2	10
2	2	-	-	2	-	-	2
5	2	2	1	12	-	1	11
1	1	-	-	6	-	1	5
-	-	-	-	6	-	-	6
-	-	-	-	3	1	-	2
2	2	-	-	4	-	-	4
2	2	-	-	5	1	-	4
3	3	-	-	7	-	1	6
-	-	-	-	1	-	-	1
-	-	-	-	1	-	-	1

表 41 醫院家數—按評鑑等級及縣市別分(續2完)

民國111年底

單位：家

縣市別 County/City		評鑑醫院			
		精神科醫院評鑑合格 Pass in Psychiatric Hospital Accreditation			
		合計 Total	醫師及醫事人員類 精神科教學醫院 評鑑合格 Pass in Accreditation of Psychiatric Teaching Hospitals for Physicians and Medical Personnel	醫事人員類(非醫師) 精神科教學醫院 評鑑合格 Pass in Accreditation of Psychiatric Teaching Hospitals for Medical Personnel (Non-Physician)	非教學 Non-Teaching Hospitals
總計	Total	41	9	-	32
新北市	New Taipei City	8	1	-	7
臺北市	Taipei City	2	1	-	1
桃園市	Taoyuan City	2	1	-	1
臺中市	Taichung City	6	-	-	6
臺南市	Tainan City	2	1	-	1
高雄市	Kaohsiung City	5	2	-	3
宜蘭縣	Ilan County	2	-	-	2
新竹縣	Hsinchu County	1	-	-	1
苗栗縣	Miaoli County	1	-	-	1
彰化縣	Changhua County	1	-	-	1
南投縣	Nantou County	1	1	-	-
雲林縣	Yunlin County	1	-	-	1
嘉義縣	Chiayi County	-	-	-	-
屏東縣	Pingtung County	3	-	-	3
臺東縣	Taitung County	-	-	-	-
花蓮縣	Hualien County	3	2	-	1
澎湖縣	Penghu County	-	-	-	-
基隆市	Keelung City	3	-	-	3
新竹市	Hsinchu City	-	-	-	-
嘉義市	Chiayi City	-	-	-	-
金門縣	Kinmen County	-	-	-	-
連江縣	Lienchiang County	-	-	-	-

Table 41 Number of Hospitals by Accreditation and County/City, 2022 (Cont'd)

Unit: Hospital

Accredited Hospitals	非評鑑醫院 Without Accreditation			
兒童醫院評鑑合格 Pass in Children's Hospital Accreditation	合 計 Total	西醫醫院 Western Medicine Hospitals	牙醫醫院 Dental Hospitals	中醫醫院 Chinese Medicine Hospitals
醫學中心 Medical Center				
4	33	29	1	3
-	2	2	-	-
2	3	2	1	-
-	2	2	-	-
1	4	3	-	1
-	2	1	-	1
-	9	8	-	1
-	-	-	-	-
-	-	-	-	-
-	1	1	-	-
1	3	3	-	-
-	1	1	-	-
-	-	-	-	-
-	-	-	-	-
-	2	2	-	-
-	-	-	-	-
-	-	-	-	-
-	-	-	-	-
-	-	-	-	-
-	2	2	-	-
-	2	2	-	-
-	-	-	-	-
-	-	-	-	-

表 42 醫院家數 — 按評鑑等級及權屬別分

民國111年底

單位：家

權屬別 Ownership	醫院家數 Hospitals	評鑑醫院			
		合計 Total	醫院評鑑優等		
			合計 Total	醫學中心 Medical Center	區域醫院— 準醫學中心 Regional Hospital— Would-be Medical Center
總計 Total	480	447	43	21	2
公立醫院 Public Hospitals	82	80	16	6	-
部立及直轄市立醫院 MOHW & Municipality Hospitals	36	36	3	-	-
縣市立醫院 County & City Hospitals	2	2	-	-	-
公立醫學院校附設醫院 Public Medical College Hospitals	11	11	3	2	-
軍方醫院(民眾診療) Civilian Clinics of Military Hospitals	14	14	4	1	-
榮民醫院 Veterans General Hospitals	16	15	6	3	-
公立機關(構)附設醫院 Hospitals Affiliated with Public Agency	2	2	-	-	-
公立中醫醫院 Public Chinese Medicine Hospitals	1	-	-	-	-
非公立醫院 Non-Public Hospitals	398	367	27	15	2
醫療財團法人醫院 Hospitals Affiliated with Medical Care Foundation	79	75	18	11	1
醫療社團法人醫院 Hospitals Affiliated with Medical Care Corporation	56	52	3	-	-
宗教財團法人附設醫院 Religiously Affiliated Hospitals	3	3	-	-	-
私立醫學院校附設醫院 Private Medical College Hospitals	18	18	5	4	1
公益法人所設醫院 Hospitals set up by Charitable Corporation	10	9	-	-	-
私立西醫醫院 Private Western Medicine Hospitals	229	210	1	-	-
私立牙醫醫院 Private Dental Hospitals	1	-	-	-	-
私立中醫醫院 Private Chinese Medicine Hospitals	2	-	-	-	-

附註：1.臺北市立聯合醫院各院區評鑑結果不一，以相同結果占多數者做為統計。

2.臺北榮民總醫院玉里分院評鑑等級合格項目有「精神科醫院評鑑合格」及「醫院評鑑合格(地區醫院)」兩項，統計資料分別計列。

3.衛生福利部玉里醫院評鑑等級合格項目有「精神科醫院評鑑合格」及「醫院評鑑合格(地區醫院)」兩項，統計資料分別計列。

Table 42 Number of Hospitals by Accreditation and Ownership, 2022

Unit: Hospital

Accredited Hospitals						
Superior in Hospital Accreditation						
區域醫院 Regional Hospitals				地區醫院 District Hospitals		
合計 Total	醫師及醫事人員類 教學醫院評鑑合格 Pass in Accreditation of Teaching Hospitals for Physicians and Medical Personnel	醫事人員類(非醫師) 教學醫院評鑑合格 Pass in Accreditation of Teaching Hospitals for Medical Personnel (Non-Physician)	非教學 Non-Teaching Hospitals	合計 Total	醫師及醫事人員類 教學醫院評鑑合格 Pass in Accreditation of Teaching Hospitals for Physicians and Medical Personnel	
14	13	1	-	6	3	
8	8	-	-	2	-	
3	3	-	-	-	-	
-	-	-	-	-	-	
1	1	-	-	-	-	
3	3	-	-	-	-	
1	1	-	-	2	-	
-	-	-	-	-	-	
-	-	-	-	-	-	
6	5	1	-	4	3	
3	3	-	-	3	3	
2	1	1	-	1	-	
-	-	-	-	-	-	
-	-	-	-	-	-	
-	-	-	-	-	-	
1	1	-	-	-	-	
-	-	-	-	-	-	
-	-	-	-	-	-	

Remark: 1. There are differences in Hospital accreditation among Medical departments of Taipei City Hospital. Descriptive statistics are computed to summarize the most similar outcome of accreditation.

2. Yuli Veterans Hospital is accredited as two items: "Pass in Psychiatric Hospital Accreditation" and "Pass in Hospital Accreditation for District Hospital", so the statistics are listed separately.

3. Yuli Hospital is accredited as two items: "Pass in Psychiatric Hospital Accreditation" and "Pass in Hospital Accreditation for District Hospital", so the statistics are listed separately.

表 42 醫院家數 — 按評鑑等級及權屬別分 (續1)

民國111年底

單位：家

權 屬 別 Ownership	評 鑑 醫 院			
	醫院評鑑優等 Superior in Hospital Accreditation		醫 院 評 鑑 合 格	
	地區醫院 District Hospitals		合 計 Total	區域醫院— 準醫學中心 Regional Hospital – Would-be Medical Center
	醫事人員類(非醫師) 教學醫院評鑑合格 Pass in Accreditation of Teaching Hospitals for Medical Personnel (Non-Physician)	非教學 Non-Teaching Hospitals		
總計 Total	2	1	361	1
公立醫院 Public Hospitals	2	-	57	-
部立及直轄市立醫院 MOHW & Municipality Hospitals	-	-	28	-
縣市立醫院 County & City Hospitals	-	-	2	-
公立醫學院校附設醫院 Public Medical College Hospitals	-	-	7	-
軍方醫院(民眾診療) Civilian Clinics of Military Hospitals	-	-	9	-
榮民醫院 Veterans General Hospitals	2	-	9	-
公立機關(構)附設醫院 Hospitals Affiliated with Public Agency	-	-	2	-
公立中醫醫院 Public Chinese Medicine Hospitals	-	-	-	-
非公立醫院 Non-Public Hospitals	-	1	304	1
醫療財團法人醫院 Hospitals Affiliated with Medical Care Foundation	-	-	51	1
醫療社團法人醫院 Hospitals Affiliated with Medical Care Corporation	-	1	39	-
宗教財團法人附設醫院 Religiously Affiliated Hospitals	-	-	3	-
私立醫學院校附設醫院 Private Medical College Hospitals	-	-	12	-
公益法人所設醫院 Hospitals set up by Charitable Corporation	-	-	5	-
私立西醫醫院 Private Western Medicine Hospitals	-	-	194	-
私立牙醫醫院 Private Dental Hospitals	-	-	-	-
私立中醫醫院 Private Chinese Medicine Hospitals	-	-	-	-

Table 42 Number of Hospitals by Accreditation and Ownership, 2022 (Cont.1)

Unit: Hospital

Accredited Hospitals							
Pass in Hospital Accreditation							
區域醫院 Regional Hospitals				地區醫院 District Hospitals			
合計 Total	醫師及醫事人員類 教學醫院評鑑合格 Pass in Accreditation of Teaching Hospitals for Physicians and Medical Personnel	醫事人員類(非醫師) 教學醫院評鑑合格 Pass in Accreditation of Teaching Hospitals for Medical Personnel (Non-Physician)	非教學 Non- Teaching Hospitals	合計 Total	醫師及醫事人員類 教學醫院評鑑合格 Pass in Accreditation of Teaching Hospitals for Physicians and Medical Personnel	醫事人員類(非醫師) 教學醫院評鑑合格 Pass in Accreditation of Teaching Hospitals for Medical Personnel (Non-Physician)	非教學 Non- Teaching Hospitals
58	53	4	1	302	18	15	269
17	14	3	-	40	3	9	28
11	8	3	-	17	1	4	12
-	-	-	-	2	-	-	2
2	2	-	-	5	1	2	2
3	3	-	-	6	1	-	5
1	1	-	-	8	-	3	5
-	-	-	-	2	-	-	2
-	-	-	-	-	-	-	-
41	39	1	1	262	15	6	241
23	23	-	-	27	4	4	19
9	9	-	-	30	1	2	27
1	1	-	-	2	1	-	1
4	3	1	-	8	3	-	5
-	-	-	-	5	-	-	5
4	3	-	1	190	6	-	184
-	-	-	-	-	-	-	-
-	-	-	-	-	-	-	-

表 42 醫院家數 — 按評鑑等級及權屬別分 (續2完)

民國111年底

單位：家

權 屬 別 Ownership	評 鑑 醫 院			
	精神科醫院評鑑合格 Pass in Psychiatric Hospital Accreditation			
	合 計 Total	醫師及醫事人員類 精神科教學醫院評 鑑合格 Pass in Accreditation of Psychiatric Teaching Hospitals for Physicians and Medical Personnel	醫事人員類(非醫師) 精神科教學醫院 評鑑合格 Pass in Accreditation of Psychiatric Teaching Hospitals for Medical Personnel (Non-Physician)	非教學 Non-Teaching Hospitals
總計 Total	41	9	-	32
公立醫院 Public Hospitals	8	8	-	-
部立及直轄市立醫院 MOHW & Municipality Hospitals	6	6	-	-
縣市立醫院 County & City Hospitals	-	-	-	-
公立醫學院校附設醫院 Public Medical College Hospitals	-	-	-	-
軍方醫院(民眾診療) Civilian Clinics of Military Hospitals	1	1	-	-
榮民醫院 Veterans General Hospitals	1	1	-	-
公立機關(構)附設醫院 Hospitals Affiliated with Public Agency	-	-	-	-
公立中醫醫院 Public Chinese Medicine Hospitals	-	-	-	-
非公立醫院 Non-Public Hospitals	33	1	-	32
醫療財團法人醫院 Hospitals Affiliated with Medical Care Foundation	4	-	-	4
醫療社團法人醫院 Hospitals Affiliated with Medical Care Corporation	10	-	-	10
宗教財團法人附設醫院 Religiously Affiliated Hospitals	-	-	-	-
私立醫學院校附設醫院 Private Medical College Hospitals	-	-	-	-
公益法人所設醫院 Hospitals set up by Charitable Corporation	4	1	-	3
私立西醫醫院 Private Western Medicine Hospitals	15	-	-	15
私立牙醫醫院 Private Dental Hospitals	-	-	-	-
私立中醫醫院 Private Chinese Medicine Hospitals	-	-	-	-

Table 42 Number of Hospitals by Accreditation and Ownership, 2022 (Cont'd)

Unit: Hospital

Accredited Hospitals	非評鑑醫院 Without Accreditation			
兒童醫院評鑑合格 Pass in Children's Hospital Accreditation	合 計 Total	西醫醫院 Western Medicine Hospitals	牙醫醫院 Dental Hospitals	中醫醫院 Chinese Medicine Hospitals
醫學中心 Medical Center				
4	33	29	1	3
1	2	1	-	1
-	-	-	-	-
-	-	-	-	-
1	-	-	-	-
-	-	-	-	-
-	1	1	-	-
-	-	-	-	-
-	1	-	-	1
3	31	28	1	2
2	4	4	-	-
-	4	4	-	-
-	-	-	-	-
1	-	-	-	-
-	1	1	-	-
-	19	19	-	-
-	1	-	1	-
-	2	-	-	2

表 43 醫院家數—按評鑑等級及型態別分

民國111年底

單位：家

型態別 Category	醫院家數 Hospitals	評鑑醫院			
		合計 Total	醫院評鑑優等		
			合計 Total	醫學中心 Medical Center	區域醫院— 準醫學中心— Would-be Medical Center
總計 Total	480	447	43	21	2
綜合醫院 General Hospitals	152	150	38	21	2
醫院 Hospitals	270	253	5	-	-
專科醫院 Speciality Hospitals	3	3	-	-	-
精神科醫院 Psychiatric Hospitals	39	38	-	-	-
精神科教學醫院 Psychiatric Teaching Hospitals	1	1	-	-	-
慢性醫院 Chronic Hospitals	10	2	-	-	-
牙醫醫院 Dental Hospital	1	-	-	-	-
中醫醫院 Chinese Medicine Hospitals	4	-	-	-	-

附註：1.臺北市立聯合醫院各院區評鑑結果不一，以相同結果占多數者做為統計。

2.臺北榮民總醫院玉里分院評鑑等級合格項目有「精神科醫院評鑑合格」及「醫院評鑑合格(地區醫院)」兩項，統計資料分別計列。

3.衛生福利部玉里醫院評鑑等級合格項目有「精神科醫院評鑑合格」及「醫院評鑑合格(地區醫院)」兩項，統計資料分別計列。

Table 43 Number of Hospitals by Accreditation and Category, 2022

Unit: Hospital

Accredited Hospitals						
Superior in Hospital Accreditation						
區域醫院 Regional Hospitals				地區醫院 District Hospitals		
合 計 Total	醫師及醫事人員類 教學醫院評鑑合格 Pass in Accreditation of Teaching Hospitals for Physicians and Medical Personnel	醫事人員類(非醫師) 教學醫院評鑑合格 Pass in Accreditation of Teaching Hospitals for Medical Personnel (Non-Physician)	非教學 Non-Teaching Hospitals	合 計 Total	醫師及醫事人員類 教學醫院評鑑合格 Pass in Accreditation of Teaching Hospitals for Physicians and Medical Personnel	
14	13	1	-	6	3	
12	11	1	-	3	1	
2	2	-	-	3	2	
-	-	-	-	-	-	
-	-	-	-	-	-	
-	-	-	-	-	-	
-	-	-	-	-	-	
-	-	-	-	-	-	

Remark: 1. There are differences in Hospital accreditation among Medical departments of Taipei City Hospital. Descriptive statistics are computed to summarize the most similar outcome of accreditation.

2. Yuli Veterans Hospital is accredited as two items: "Pass in Psychiatric Hospital Accreditation" and "Pass in Hospital Accreditation for District Hospital", so the statistics are listed separately.

3. Yuli Hospital is accredited as two items: "Pass in Psychiatric Hospital Accreditation" and "Pass in Hospital Accreditation for District Hospital", so the statistics are listed separately.

表 43 醫院家數—按評鑑等級及型態別分(續1)

民國111年底

單位：家

型態別 Category	評鑑醫院			
	醫院評鑑優等 Superior in Hospital Accreditation		醫院評鑑合格	
	地區醫院 District Hospitals		合計 Total	區域醫院— 準醫學中心— Would-be Medical Center
	醫事人員類(非醫師) 教學醫院評鑑合格 Pass in Accreditation of Teaching Hospitals for Medical Personnel (Non-Physician)	非教學 Non-Teaching Hospitals		
總計 Total	2	1	361	1
綜合醫院 General Hospitals	2	-	108	1
醫院 Hospitals	-	1	247	-
專科醫院 Speciality Hospitals	-	-	3	-
精神科醫院 Psychiatric Hospitals	-	-	2	-
精神科教學醫院 Psychiatric Teaching Hospitals	-	-	-	-
慢性醫院 Chronic Hospitals	-	-	1	-
牙醫醫院 Dental Hospital	-	-	-	-
中醫醫院 Chinese Medicine Hospitals	-	-	-	-

Table 43 Number of Hospitals by Accreditation and Category, 2022 (Cont.1)

Unit: Hospital

Accredited Hospitals							
Pass in Hospital Accreditation							
區域醫院 Regional Hospitals				地區醫院 District Hospitals			
合 計 Total	醫師及醫事人員類 教學醫院評鑑合格 Pass in Accreditation of Teaching Hospitals for Physicians and Medical Personnel	醫事人員類(非醫師) 教學醫院評鑑合格 Pass in Accreditation of Teaching Hospitals for Medical Personnel (Non-Physician)	非教學 Non- Teaching Hospitals	合 計 Total	醫師及醫事人員類 教學醫院評鑑合格 Pass in Accreditation of Teaching Hospitals for Physicians and Medical Personnel	醫事人員類(非醫師) 教學醫院評鑑合格 Pass in Accreditation of Teaching Hospitals for Medical Personnel (Non-Physician)	非教學 Non- Teaching Hospitals
58	53	4	1	302	18	15	269
55	50	4	1	52	15	12	25
3	3	-	-	244	3	3	238
-	-	-	-	3	-	-	3
-	-	-	-	2	-	-	2
-	-	-	-	-	-	-	-
-	-	-	-	1	-	-	1
-	-	-	-	-	-	-	-
-	-	-	-	-	-	-	-

表 43 醫院家數 — 按評鑑等級及型態別分 (續2完)

民國 111年底

單位：家

型態別 Category	評 鑑 醫 院			
	精神科醫院評鑑合格 Pass in Psychiatric Hospital Accreditation			
	合 計 Total	醫師及醫事人員類 精神科教學醫院 評鑑合格 Pass in Accreditation of Psychiatric Teaching Hospitals for Physicians and Medical Personnel	醫事人員類(非醫師) 精神科教學醫院 評鑑合格 Pass in Accreditation of Psychiatric Teaching Hospitals for Medical Personnel (Non-Physician)	非教學 Non-Teaching Hospitals
總 計 Total	41	9	-	32
綜合醫院 General Hospitals	-	-	-	-
醫院 Hospitals	1	1	-	-
專科醫院 Speciality Hospitals	-	-	-	-
精神科醫院 Psychiatric Hospitals	38	7	-	31
精神科教學醫院 Psychiatric Teaching Hospitals	1	1	-	-
慢性醫院 Chronic Hospitals	1	-	-	1
牙醫醫院 Dental Hospital	-	-	-	-
中醫醫院 Chinese Medicine Hospitals	-	-	-	-

Table 43 Number of Hospitals by Accreditation and Category, 2022 (Cont'd)

Unit: Hospital

Accredited Hospitals	非評鑑醫院 Without Accreditation			
兒童醫院評鑑合格 Pass in Children's Hospital Accreditation				
醫學中心 Medical Center	合 計 Total	西醫醫院 Western Medicine Hospitals	牙醫醫院 Dental Hospitals	中醫醫院 Chinese Medicine Hospitals
4	33	29	1	3
4	2	2	-	-
-	17	17	-	-
-	-	-	-	-
-	1	1	-	-
-	-	-	-	-
-	8	8	-	-
-	1	-	1	-
-	4	1	-	3

表 44 醫院家數—按病床規模及縣市別分

民國 111 年底

單位：家

縣市別 County/City	總計 Total	未設置 0 Beds	1~9 床 Beds	10~19 床 Beds	20~29 床 Beds	30~39 床 Beds
總計 Total	480	-	-	5	52	37
新北市 New Taipei City	53	-	-	-	-	7
臺北市 Taipei City	37	-	-	1	2	2
桃園市 Taoyuan City	35	-	-	-	6	-
臺中市 Taichung City	65	-	-	1	4	5
臺南市 Tainan City	35	-	-	1	5	3
高雄市 Kaohsiung City	86	-	-	1	21	6
宜蘭縣 Ilan County	9	-	-	-	-	-
新竹縣 Hsinchu County	10	-	-	-	1	1
苗栗縣 Miaoli County	15	-	-	1	-	3
彰化縣 Changhua County	30	-	-	-	4	7
南投縣 Nantou County	10	-	-	-	-	-
雲林縣 Yunlin County	16	-	-	-	4	-
嘉義縣 Chiayi County	4	-	-	-	-	-
屏東縣 Pingtung County	23	-	-	-	1	-
臺東縣 Taitung County	7	-	-	-	1	1
花蓮縣 Hualien County	10	-	-	-	1	-
澎湖縣 Penghu County	3	-	-	-	1	-
基隆市 Keelung City	9	-	-	-	-	2
新竹市 Hsinchu City	9	-	-	-	-	-
嘉義市 Chiayi City	12	-	-	-	1	-
金門縣 Kinmen County	1	-	-	-	-	-
連江縣 Lienchiang County	1	-	-	-	-	-

Table 44 Number of Hospitals by County/City and Number of Beds, 2022

Unit: Hospital

40~49 床 Beds	50~99 床 Beds	100~199 床 Beds	200~299 床 Beds	300~499 床 Beds	500~999 床 Beds	1,000~1,999 床 Beds	2,000 床以上 Beds Or More
32	111	57	42	53	59	27	5
4	18	7	2	3	8	4	-
1	4	9	4	3	6	2	3
1	8	6	2	4	6	1	1
3	22	6	6	6	6	6	-
3	7	2	2	5	4	3	-
9	21	8	5	4	7	3	1
1	2	-	1	2	3	-	-
-	-	2	1	3	2	-	-
2	2	2	1	2	2	-	-
1	6	1	3	3	3	2	-
1	2	1	2	3	-	1	-
1	4	1	1	3	2	-	-
-	-	-	1	1	1	1	-
2	7	3	3	4	3	-	-
-	1	2	1	-	1	-	-
-	1	1	2	2	1	2	-
-	-	-	2	-	-	-	-
-	1	3	1	1	-	1	-
1	2	1	2	1	2	-	-
1	3	2	-	2	2	1	-
-	-	-	-	1	-	-	-
1	-	-	-	-	-	-	-

表 45 醫院家數 — 按病床規模及權屬別分

民國 111 年底

單位：家

權 屬 別 Ownership	總 計 Total	未設置 0 Beds	1~9 床 Beds	10~19 床 Beds	20~29 床 Beds
總計 Total	480	-	-	5	52
公立醫院 Public Hospitals	82	-	-	1	1
部立及直轄市立醫院 MOHW & Municipality Hospitals	36	-	-	-	1
縣市立醫院 County & City Hospitals	2	-	-	-	-
公立醫學院校附設醫院 Public Medical College Hospitals	11	-	-	-	-
軍方醫院(民眾診療) Civilian Clinics of Military Hospitals	14	-	-	-	-
榮民醫院 Veterans General Hospitals	16	-	-	-	-
公立機關(構)附設醫院 Hospitals Affiliated with Public Agency	2	-	-	-	-
公立中醫醫院 Public Chinese Medicine Hospitals	1	-	-	1	-
非公立醫院 Non-Public Hospitals	398	-	-	4	51
醫療財團法人醫院 Hospitals Affiliated with Medical Care Foundation	79	-	-	1	2
醫療社團法人醫院 Hospitals Affiliated with Medical Care Corporation	56	-	-	-	2
宗教財團法人附設醫院 Religiously Affiliated Hospitals	3	-	-	-	-
私立醫學院校附設醫院 Private Medical College Hospitals	18	-	-	-	-
公益法人所設醫院 Hospitals Affiliated with Charitable Corporation	10	-	-	-	1
私立西醫醫院 Private Western Medicine Hospitals	229	-	-	-	46
私立牙醫醫院 Private Dental Hospitals	1	-	-	1	-
私立中醫醫院 Private Chinese Medicine Hospitals	2	-	-	2	-

Table 45 Number of Hospitals by Ownership and Number of Beds, 2022

Unit: Hospital								
30~39 床 Beds	40~49 床 Beds	50~99 床 Beds	100~199 床 Beds	200~299 床 Beds	300~499 床 Beds	500~999 床 Beds	1,000~1,999 床 Beds	2,000 床以上 Beds Or More
37	32	111	57	42	53	59	27	5
2	1	5	8	11	19	24	7	3
1	-	2	2	5	10	12	2	1
1	1	-	-	-	-	-	-	-
-	-	2	-	1	2	4	1	1
-	-	-	3	3	2	5	1	-
-	-	-	2	2	5	3	3	1
-	-	1	1	-	-	-	-	-
-	-	-	-	-	-	-	-	-
35	31	106	49	31	34	35	20	2
1	1	7	9	10	13	21	12	2
3	5	12	9	9	9	5	2	-
-	-	1	-	-	1	-	1	-
-	2	1	2	1	2	5	5	-
-	1	2	2	2	2	-	-	-
31	22	83	27	9	7	4	-	-
-	-	-	-	-	-	-	-	-
-	-	-	-	-	-	-	-	-

表 46 醫院家數 — 按病床規模及評鑑等級分

民國 111 年底

單位：家

評 鑑 等 級 Accreditation	總 計 Total	未設置 0 Beds	1~9 床 Beds	10~19 床 Beds	20~29 床 Beds
總 計 Total	480	-	-	5	52
評 鑑 醫 院 Accredited Hospitals	447	-	-	-	45
醫院評鑑優等 Superior in Hospital Accreditation	43	-	-	-	-
醫學中心 Medical Center	21	-	-	-	-
區域醫院—準醫學中心 Regional Hospital - Would-be Medical Center	2	-	-	-	-
區域醫院 Regional Hospitals	14	-	-	-	-
醫師及醫事人員類教學醫院評鑑合格 Pass in Accreditation of Teaching Hospitals for Physicians and Medical Personnel	13	-	-	-	-
醫事人員類(非醫師)教學醫院評鑑合格 Pass in Accreditation of Teaching Hospitals for Medical Personnel (Non-Physician)	1	-	-	-	-
非教學 Non-Teaching Hospitals	-	-	-	-	-
地區醫院 District Hospitals	6	-	-	-	-
醫師及醫事人員類教學醫院評鑑合格 Pass in Accreditation of Teaching Hospitals for Physicians and Medical Personnel	3	-	-	-	-
醫事人員類(非醫師)教學醫院評鑑合格 Pass in Accreditation of Teaching Hospitals for Medical Personnel (Non-Physician)	2	-	-	-	-
非教學 Non-Teaching Hospitals	1	-	-	-	-
醫院評鑑合格 Pass in Hospital Accreditation	361	-	-	-	45
區域醫院—準醫學中心 Regional Hospital - Would-be Medical Center	1	-	-	-	-
區域醫院 Regional Hospitals	58	-	-	-	-
醫師及醫事人員類教學醫院評鑑合格 Pass in Accreditation of Teaching Hospitals for Physicians and Medical Personnel	53	-	-	-	-
醫事人員類(非醫師)教學醫院評鑑合格 Pass in Accreditation of Teaching Hospitals for Medical Personnel (Non-Physician)	4	-	-	-	-
非教學 Non-Teaching Hospitals	1	-	-	-	-

附註：1. 臺北市立聯合醫院各院區評鑑結果不一，以相同結果占多數者做為統計。

2. 臺北榮民總醫院玉里分院評鑑等級合格項目有「精神科醫院評鑑合格」及「醫院評鑑合格(地區醫院)」兩項，統計資料分別計列。

3. 衛生福利部玉里醫院評鑑等級合格項目有「精神科醫院評鑑合格」及「醫院評鑑合格(地區醫院)」兩項，統計資料分別計列。

Table 46 Number of Hospitals by Accreditation and Number of Beds, 2022

Unit: Hospital

30~39 床 Beds	40~49 床 Beds	50~99 床 Beds	100~199 床 Beds	200~299 床 Beds	300~499 床 Beds	500~999 床 Beds	1,000~1,999 床 Beds	2,000 床以上 Beds Or More
37	32	111	57	42	53	59	27	5
33	30	101	53	41	53	59	27	5
-	-	-	1	2	8	15	13	4
-	-	-	-	1	-	5	11	4
-	-	-	-	-	-	-	2	-
-	-	-	-	-	5	9	-	-
-	-	-	-	-	4	9	-	-
-	-	-	-	-	1	-	-	-
-	-	-	-	-	-	-	-	-
-	-	-	1	1	3	1	-	-
-	-	-	-	1	1	1	-	-
-	-	-	-	-	2	-	-	-
-	-	-	1	-	-	-	-	-
33	29	93	48	23	36	40	13	1
-	-	-	-	-	-	-	1	-
-	-	-	-	2	13	31	11	1
-	-	-	-	1	10	30	11	1
-	-	-	-	-	3	1	-	-
-	-	-	-	1	-	-	-	-

Remark: 1. There were differences in Hospital accreditation among Medical departments of Taipei City Hospital. Descriptive statistics were computed to summarize the most similar outcome of accreditation.
 2. Yuli Veterans Hospital is accredited as two items: "Pass in Psychiatric Hospital Accreditation" and "Pass in Hospital Accreditation for District Hospital", so the statistics are listed separately.
 3. Yuli Hospital is accredited as two items: "Pass in Psychiatric Hospital Accreditation" and "Pass in Hospital Accreditation for District Hospital", so the statistics are listed separately.

表 46 醫院家數 — 按病床規模及評鑑等級分 (續)

民國111年底

單位：家

評 鑑 等 級 Accreditation	總 計 Total	未設置 0 Beds	1~9 床 Beds	10~19 床 Beds	20~29 床 Beds
地區醫院 District Hospitals	302	-	-	-	45
醫師及醫事人員類教學醫院評鑑合格 Pass in Accreditation of Teaching Hospitals for Physicians and Medical Personnel	18	-	-	-	-
醫事人員類(非醫師)教學醫院評鑑合格 Pass in Accreditation of Teaching Hospitals for Medical Personnel (Non-Physician)	15	-	-	-	-
非教學 Non-Teaching Hospitals	269	-	-	-	45
精神科醫院評鑑合格 Pass in Psychiatric Hospital Accreditation	41	-	-	-	-
醫師及醫事人員類精神科教學醫院評鑑合格 Pass in Accreditation of Psychiatric Teaching Hospitals for Physicians and Medical Personnel	9	-	-	-	-
醫事人員類(非醫師)精神科教學醫院評鑑合格 Pass in Accreditation of Psychiatric Teaching Hospitals for Medical Personnel (Non-Physician)	-	-	-	-	-
非教學 Non-Teaching Hospitals	32	-	-	-	-
兒童醫院評鑑合格 Pass in Children's Hospital Accreditation	4	-	-	-	-
醫學中心 Medical Center	4	-	-	-	-
非評鑑醫院 Hospitals Without Accreditation	33	-	-	5	7
西醫醫院 Western Medicine Hospitals	29	-	-	1	7
牙醫醫院 Dental Hospital	1	-	-	1	-
中醫醫院 Chinese Medicine Hospitals	3	-	-	3	-

Table 46 Number of Hospitals by Accreditation and Number of Beds, 2022 (Cont.)

Unit: Hospital

30~39 床 Beds	40~49 床 Beds	50~99 床 Beds	100~199 床 Beds	200~299 床 Beds	300~499 床 Beds	500~999 床 Beds	1,000~1,999 床 Beds	2,000 床以上 Beds Or More
33	29	93	48	21	23	9	1	-
-	-	-	2	5	6	5	-	-
-	-	-	2	-	11	2	-	-
33	29	93	44	16	6	2	1	-
-	1	8	3	13	9	5	2	-
-	-	-	-	-	2	5	2	-
-	-	-	-	-	-	-	-	-
-	1	8	3	13	7	-	-	-
-	-	-	1	3	-	-	-	-
-	-	-	1	3	-	-	-	-
4	2	10	4	1	-	-	-	-
4	2	10	4	1	-	-	-	-
-	-	-	-	-	-	-	-	-
-	-	-	-	-	-	-	-	-

表 47 醫院家數—按緊急醫療能力分級及醫療區域分

民國111年底

單位：家

醫療區域 Medical Care Region		醫院緊急醫療能力分級 Levels of Emergency Capacity			
		總計 Total	重度級 急救責任醫院 Hospitals with Crisis First-Aid Responsibilities	中度級 急救責任醫院 Hospitals with Moderate First-Aid Responsibilities	一般級 急救責任醫院 Hospitals with Basic First-Aid Responsibilities
總計	Total	206	46	77	83
臺北區域	Taipei Region	52	17	18	17
基隆醫療區域	Keelung Medical Care Region	6	1	1	4
臺北醫療區域	Taipei Medical Care Region	37	15	14	8
北區次區域	Northern Sub-region	5	4	1	-
西北區次區域	Northwest Sub-region	2	-	2	-
中區次區域	Central Sub-region	6	2	3	1
西區次區域	Western Sub-region	9	1	3	5
南區次區域	Southern Sub-region	5	4	-	1
東區次區域	Eastern Sub-region	10	4	5	1
宜蘭醫療區域	Yilan Medical Care Region	7	1	2	4
宜蘭次區域	Yilan Sub-region	4	-	1	3
羅東次區域	Luodung Sub-region	3	1	1	1
金馬地區	Kinma Region	2	-	1	1
北區區域	Northern Region	29	6	12	11
桃園醫療區域	Taoyuan Medical Care Region	11	2	6	3
桃園次區域	Taoyuan Sub-region	5	2	3	-
中壢次區域	Zhongli Sub-region	6	-	3	3
新竹醫療區域	Hsinchu Medical Care Region	12	3	3	6
新竹次區域	Hsinchu Sub-region	6	2	1	3
竹北次區域	Zhubei Sub-region	4	1	2	1
竹東次區域	Zhudong Sub-region	2	-	-	2
苗栗醫療區域	Miaoli Medical Care Region	6	1	3	2
海線次區域	Coast-Line Sub-region	2	-	1	1
苗栗次區域	Miaoli Sub-region	3	1	1	1
中港次區域	Zhonggang Sub-region	1	-	1	-
中區區域	Central Region	41	10	17	14
臺中醫療區域	Taichung Medical Care Region	21	7	9	5
山線次區域	Mountain-Line Sub-region	5	1	2	2
海線次區域	Coast-Line Sub-region	8	5	2	1
屯區次區域	Tun-District Sub-region	8	1	5	2
南投醫療區域	Natou Medical Care Region	6	-	4	2
埔里次區域	Puli Sub-region	2	-	1	1
草屯次區域	Caotun Sub-region	1	-	1	-
南投次區域	Nantou Sub-region	2	-	1	1
竹山次區域	Zhushan Sub-region	1	-	1	-
彰化醫療區域	Changhua Medical Care Region	14	3	4	7
北彰化次區域	Northern Changhua Sub-region	11	3	3	5
南彰化次區域	Southern Changhua Sub-region	3	-	1	2

附註：1.資料係按「二級醫療區域」分，計17個醫療區域及金馬地區。

2.「臺北」醫療區包含臺北市及新北市(不含金山、萬里、瑞芳、雙溪、貢寮區)；「基隆」醫療區包含基隆市及新北市之金山、萬里、瑞芳、雙溪、貢寮區；「新竹」醫療區包含新竹縣及新竹市；「嘉義」醫療區包含嘉義縣及嘉義市；「金馬」地區包含金門縣及連江縣；其餘醫療區與各縣市相對應。

Table 47 Number of Hospitals By Levels of Emergency Capacity and Medical Care Region, 2022

Unit: Hospital

醫療區域 Medical Care Region		醫院緊急醫療能力分級 Levels of Emergency Capacity			
		總計 Total	重度級 急救責任醫院 Hospitals with Crisis First-Aid Responsibilities	中度級 急救責任醫院 Hospitals with Moderate First-Aid Responsibilities	一般級 急救責任醫院 Hospitals with Basic First-Aid Responsibilities
南 區 區 域	Southern Region	29	6	13	10
雲林醫療區域	Yunlin Medical Care Region	7	1	3	3
北港次區域	Beigang Sub-region	1	-	1	-
虎尾次區域	Huwei Sub-region	4	-	2	2
斗六次區域	Douliu Sub-region	2	1	-	1
嘉義醫療區域	Chiayi Medical Care Region	9	3	2	4
嘉義次區域	Chiayi Sub-region	5	1	2	2
阿里山次區域	Alishan Sub-region	2	1	-	1
太保次區域	Taibao Sub-region	2	1	-	1
臺南醫療區域	Tainan Medical Care Region	13	2	8	3
新營次區域	Xinying Sub-region	4	-	3	1
永康次區域	Yongkang Sub-region	4	1	1	2
臺南次區域	Tainan Sub-region	5	1	4	-
高 屏 區 域	Kaohsiung Pingtung Region	42	5	15	22
高雄醫療區域	Kaohsiung Medical Care Region	25	4	7	14
岡山次區域	Gangshan Sub-region	7	2	1	4
高雄次區域	Kaohsiung Sub-region	17	2	5	10
旗山次區域	Qishan Sub-region	1	-	1	-
屏東醫療區域	Pingtung Medical Care Region	15	1	6	8
屏東次區域	Pingtung Sub-region	8	-	4	4
東港次區域	Donggang Sub-region	3	1	1	1
枋寮次區域	Fangliao Sub-region	1	-	1	-
恆春次區域	Hengchun Sub-region	3	-	-	3
澎湖醫療區域	Penghu Medical Care Region	2	-	2	-
東 區 區 域	Eastern Region	13	2	2	9
臺東醫療區域	Taitung Medical Care Region	5	1	-	4
臺東次區域	Taitung Sub-region	4	1	-	3
關山次區域	Guanshan Sub-region	1	-	-	1
成功次區域	Chenggong Sub-region	-	-	-	-
大武次區域	Dawu Sub-region	-	-	-	-
花蓮醫療區域	Hualien Medical Care Region	8	1	2	5
花蓮次區域	Hualien Sub-region	4	1	2	1
鳳林次區域	Fenglin Sub-region	2	-	-	2
玉里次區域	Yuli Sub-region	2	-	-	2

Remark: 1. The data are sorted according to the Secondary Care Regions, which includes 17 medical care regions and Kinmen-Matsu Region.

2. Taipei Medical Care Region covers Taipei City and New Taipei City (excluding Jinshan, Wanli, Ruifang, Shuangxi, and Gongliao Dist.).

Keelung Medical Care Region covers Jinshan, Wanli, Ruifang, Shuangxi, and Gongliao Dist., New Taipei City and Keelung City.

Hsinchu Medical Care Region covers Hsinchu County and City. Chiayi Medical Care Region covers Chiayi County City.

Kinmen-Matsu Region covers Kinmen County and Lienchiang County. The other regions correspond to their respective cities/counties.

表 48 醫院病床數—按權屬別分

民國111年底

單位：家、床

權屬別 Ownership	醫院家數 No. of Hospitals	醫院病床數 Beds in Hospitals	醫院		
			一般病床		
			合計 Total	急性病床 Acute Beds	
急性一般 病床 Acute General Beds	精神急性 一般病床 Acute Psychiatric Beds				
總計 Total	480	139,441	101,460	77,248	7,365
公立醫院 Public Hospitals	82	45,593	34,725	23,264	4,344
部立及直轄市立醫院 MOHW & Municipality Hospitals	36	18,303	14,125	8,110	2,317
縣市立醫院 County & City Hospitals	2	79	39	39	-
公立醫學院校附設醫院 Public Medical College Hospitals	11	7,948	5,706	5,190	266
軍方醫院(民眾診療) Civilian Clinics of Military Hospitals	14	6,965	5,309	3,771	972
榮民醫院 Veterans General Hospitals	16	12,019	9,356	6,031	789
公立機關(構)附設醫院 Hospitals Affiliated with Public Agency	2	269	180	113	-
公立中醫醫院 Public Chinese Medicine Hospitals	1	10	10	10	-
非公立醫院 Non-Public Hospitals	398	93,848	66,735	53,984	3,021
醫療財團法人醫院 Hospitals Affiliated with Medical Care Foundation	79	44,884	32,048	27,204	1,318
醫療社團法人醫院 Hospitals Affiliated with Medical Care Corporation	56	13,864	10,233	7,158	669
宗教財團法人附設醫院 Religiously Affiliated Hospitals	3	1,531	1,136	1,087	49
私立醫學院校附設醫院 Private Medical College Hospitals	18	11,925	8,644	8,093	308
公益法人所設醫院 Hospitals Affiliated with Charitable Corporation	10	1,541	1,339	209	140
私立西醫醫院 Private Western Medicine Hospitals	229	20,070	13,303	10,201	537
私立牙醫醫院 Private Dental Hospitals	1	11	10	10	-
私立中醫醫院 Private Chinese Medicine Hospitals	2	22	22	22	-

Table 48 Hospital Beds by Ownership, 2022

Unit: Bed

Hospitals											
General Beds				特許病床 Special Permitted	特殊病床 Special Beds						
慢性病床 Chronic Beds				國際 醫療病床 International Medical Beds	合 計 Total	加護病床 Intensive Care Beds	燒傷病床 Burn Care Beds	燒傷加護 病床 Burn Intensive Care Beds	嬰兒 病床 Infant Care Beds	急診 觀察床 Emergency Observation Beds	
慢性一般 病床 Chronic General Beds	精神慢性 一般病床 Chronic Psychiatric Beds	慢性結核 病床 Chronic T.B. Beds	漢生病 病床 Hansen's Disease Beds								
3,158	13,519	2	168	3	37,978	7,447	143	147	1,564	3,833	
514	6,433	2	168	-	10,868	2,312	58	55	362	1,207	
112	3,418	-	168	-	4,178	773	6	6	98	386	
-	-	-	-	-	40	1	-	-	-	6	
-	250	-	-	-	2,242	574	16	20	115	322	
57	507	2	-	-	1,656	360	22	11	68	206	
278	2,258	-	-	-	2,663	601	14	18	81	284	
67	-	-	-	-	89	3	-	-	-	3	
-	-	-	-	-	-	-	-	-	-	-	
2,644	7,086	-	-	3	27,110	5,135	85	92	1,202	2,626	
1,803	1,723	-	-	-	12,836	2,888	73	61	754	1,584	
453	1,953	-	-	-	3,631	698	-	12	142	318	
-	-	-	-	-	395	91	-	-	20	40	
15	228	-	-	-	3,281	882	12	19	196	372	
79	911	-	-	-	202	12	-	-	-	9	
294	2,271	-	-	3	6,764	564	-	-	90	303	
-	-	-	-	-	1	-	-	-	-	-	
-	-	-	-	-	-	-	-	-	-	-	

表 48 醫院病床數—按權屬別分(續)

民國111年底

單位：家、床

權屬別 Ownership	醫院					
	特殊病床					
	安寧病床 Palliative Care Beds	慢性呼吸 照護病床 Chronic Respiratory Care Beds	亞急性呼吸 照護病床 Subacute Respiratory Care Beds	精神科 加護病床 Psychiatric intensive Care Beds	普通隔離 病床 General Isolation Beds	正壓隔離病 床 Positive- pressure Isolation Beds
總計 Total	904	4,958	801	187	539	160
公立醫院 Public Hospitals	365	1,344	188	183	342	66
部立及直轄市立醫院 MOHW & Municipality Hospitals	143	695	33	181	26	-
縣市立醫院 County & City Hospitals	-	18	-	-	8	-
公立醫學院校附設醫院 Public Medical College Hospitals	65	63	50	2	141	7
軍方醫院(民眾診療) Civilian Clinics of Military Hospitals	15	242	57	-	24	-
榮民醫院 Veterans General Hospitals	132	294	48	-	143	59
公立機關(構)附設醫院 Hospitals Affiliated with Public Agency	10	32	-	-	-	-
公立中醫醫院 Public Chinese Medicine Hospitals	-	-	-	-	-	-
非公立醫院 Non-Public Hospitals	539	3,614	613	4	197	94
醫療財團法人醫院 Hospitals Affiliated with Medical Care Foundation	392	434	341	4	148	87
醫療社團法人醫院 Hospitals Affiliated with Medical Care Corporation	18	664	98	-	22	3
宗教財團法人附設醫院 Religiously Affiliated Hospitals	8	20	12	-	4	-
私立醫學院校附設醫院 Private Medical College Hospitals	98	48	110	-	16	4
公益法人所設醫院 Hospitals Affiliated with Charitable Corporation	-	104	-	-	-	-
私立西醫醫院 Private Western Medicine Hospitals	23	2,344	52	-	7	-
私立牙醫醫院 Private Dental Hospitals	-	-	-	-	-	-
私立中醫醫院 Private Chinese Medicine Hospitals	-	-	-	-	-	-

Table 48 Hospital Beds by Ownership, 2022 (Cont.)

Unit: Bed

Hospitals										
Special Beds										
負壓隔離 病床 Negative- pressure Isolation Beds	骨髓移植 病床 Bone Marrow Transplantation Beds	性侵害犯罪加 害人強制治療 病床 Sex Offender Treatment Beds	急性後期照 護病床 Post-acute Care Beds	整合醫學急診 後送病床 Hospitalist Ward Beds (Integrative Medicine)	戒護 病床 Inmate Medical Care Beds	手術 恢復床 Ether Beds	嬰兒床 Nursery Bassinets	血液 透析床 Hemodialysis Beds	腹膜 透析床 Peritoneal Dialysis Beds	其他 Others
1,128	107	-	70	474	41	1,642	2,613	10,534	22	664
527	56	-	53	251	41	491	456	2,439	7	65
255	-	-	53	45	23	131	164	1,127	6	27
2	-	-	-	-	-	-	-	4	-	1
118	40	-	-	-	-	136	87	475	-	11
54	2	-	-	40	18	80	126	329	-	2
98	14	-	-	166	-	142	79	465	1	24
-	-	-	-	-	-	2	-	39	-	-
-	-	-	-	-	-	-	-	-	-	-
601	51	-	17	223	-	1,151	2,157	8,095	15	599
466	42	-	8	123	-	553	859	3,758	6	255
33	-	-	-	-	-	131	296	1,146	4	46
10	-	-	-	-	-	19	30	129	-	12
72	9	-	-	100	-	187	212	879	4	61
-	-	-	-	-	-	4	-	73	-	-
20	-	-	9	-	-	256	760	2,110	1	225
-	-	-	-	-	-	1	-	-	-	-
-	-	-	-	-	-	-	-	-	-	-

表 49 醫院病床數 — 按評鑑等級分

民國111年底

單位：家、床

評鑑等級 Accreditation	醫院家數 No. of Hospitals	醫院病床數 Beds in Hospitals	醫院		
			一般病床		
			合計 Total	急性病床 Acute Beds	
急性 一般病床 Acute General Beds	精神急性 一般病床 Acute Psychiatric Beds				
總計 Total	480	139,441	101,460	77,248	7,365
評鑑醫院 Accredited Hospitals	447	137,482	100,089	76,385	7,321
醫院評鑑優等 Superior in Hospital Accreditation	43	44,435	31,859	28,716	1,584
醫學中心 Medical Center	21	32,334	23,191	21,465	936
區域醫院—準醫學中心 Regional Hospital - Would-be Medical Center	2	2,205	1,654	1,299	155
區域醫院 Regional Hospitals	14	7,912	5,574	4,819	410
醫師及醫事人員類教學醫院評鑑合格 Pass in Accreditation of Teaching Hospitals for Physicians and Medical Personnel	13	7,489	5,270	4,541	410
醫事人員類(非醫師)教學醫院評鑑合格 Pass in Accreditation of Teaching Hospitals for Medical Personnel (Non-Physician)	1	423	304	278	-
非教學 Non-Teaching Hospitals	-	-	-	-	-
地區醫院 District Hospitals	6	1,984	1,440	1,133	83
醫師及醫事人員類教學醫院評鑑合格 Pass in Accreditation of Teaching Hospitals for Physicians and Medical Personnel	3	1,091	782	782	-
醫事人員類(非醫師)教學醫院評鑑合格 Pass in Accreditation of Teaching Hospitals for Medical Personnel (Non-Physician)	2	783	598	291	83
非教學 Non-Teaching Hospitals	1	110	60	60	-
醫院評鑑合格 Pass in Hospital Accreditation	361	81,340	57,292	47,221	2,927
區域醫院—準醫學中心 Regional Hospital - Would-be Medical Center	1	1,249	930	900	30
區域醫院 Regional Hospitals	58	41,881	30,589	26,173	1,759
醫師及醫事人員類教學醫院評鑑合格 Pass in Accreditation of Teaching Hospitals for Physicians and Medical Personnel	53	39,775	29,037	24,865	1,605
醫事人員類(非醫師)教學醫院評鑑合格 Pass in Accreditation of Teaching Hospitals for Medical Personnel (Non-Physician)	4	1,824	1,326	1,082	154
非教學 Non-Teaching Hospitals	1	282	226	226	-

附註：1.臺北市立聯合醫院各院區評鑑結果不一，以相同結果占多數者做為統計。

2.臺北榮民總醫院玉里分院評鑑等級合格項目有「精神科醫院評鑑合格」及「醫院評鑑合格(地區醫院)」兩項，統計資料分別計列。

3.衛生福利部玉里醫院評鑑等級合格項目有「精神科醫院評鑑合格」及「醫院評鑑合格(地區醫院)」兩項，統計資料分別計列。

Table 49 Hospital Beds by Accreditation, 2022

Unit: Bed

Hospitals									
General Beds				特許病床 Special Permitted	特殊病床 Special Beds				
慢性病床 Chronic Beds				國際醫療病床 International Medical Beds	合 計 Total	加護病床 Intensive Care Beds	燒傷病床 Burn Care Beds	燒傷 加護病床 Burn Intensive Care Beds	嬰兒病床 Infant Care Beds
慢性 一般病床 Chronic General Beds	精神慢性 一般病床 Chronic Psychiatric Beds	慢性結核 病床 Chronic T.B. Beds	漢生病 病床 Hansen's Disease Beds						
3,158	13,519	2	168	3	37,978	7,447	143	147	1,564
2,749	13,464	2	168	3	37,390	7,399	143	147	1,528
985	572	2	-	-	12,576	3,208	103	102	542
690	100	-	-	-	9,143	2,486	99	98	413
200	-	-	-	-	551	167	-	-	22
71	272	2	-	-	2,338	482	4	4	102
45	272	2	-	-	2,219	452	4	4	102
26	-	-	-	-	119	30	-	-	-
-	-	-	-	-	-	-	-	-	-
24	200	-	-	-	544	73	-	-	5
-	-	-	-	-	309	43	-	-	5
24	200	-	-	-	185	22	-	-	-
-	-	-	-	-	50	8	-	-	-
1,664	5,312	-	168	3	24,045	4,017	40	45	781
-	-	-	-	-	319	89	-	4	26
901	1,756	-	-	-	11,292	2,621	30	41	492
883	1,684	-	-	-	10,738	2,502	26	41	479
18	72	-	-	-	498	104	4	-	13
-	-	-	-	-	56	15	-	-	-

Remark: 1. There were differences in Hospital accreditation among Medical departments of Taipei City Hospital. Descriptive statistics were computed to summarize the most similar outcome of accreditation.

2. Yuli Veterans Hospital is accredited as two items: "Pass in Psychiatric Hospital Accreditation" and "Pass in Hospital Accreditation for District Hospital", so the statistics are listed separately.

3. Yuli Hospital is accredited as two items: "Pass in Psychiatric Hospital Accreditation" and "Pass in Hospital Accreditation for District Hospital", so the statistics are listed separately.

表 49 醫院病床數—按評鑑等級分(續1)

民國111年底

單位：家、床

評鑑等級 Accreditation	醫院					
	特殊病床					
	急診觀察床 Emergency Observation Beds	安寧病床 Palliative Care Beds	慢性呼吸 照護病床 Chronic Respiratory Care Beds	亞急性呼吸 照護病床 Subacute Respiratory Care Beds	精神科 加護病床 Psychiatric Intensive Care Beds	普通隔離病 床 General Isolation Beds
總計 Total	3,833	904	4,958	801	187	539
評鑑醫院 Accredited Hospitals	3,787	904	4,793	801	187	537
醫院評鑑優等 Hospitals Accreditation-Excellent	1,668	432	322	446	2	335
醫學中心 Medical Center	1,294	292	80	348	2	307
區域醫院—準醫學中心 Regional Hospital-Would-be Medical Center	85	22	-	20	-	-
區域醫院 Regional Hospitals	226	75	133	78	-	24
醫師及醫事人員類教學醫院評鑑合格 Teaching Hospitals Accreditation of Physician and Health Workforce-Qualified	206	75	133	78	-	24
醫事人員類(非醫師)教學醫院評鑑合格 Teaching Hospitals Accreditation of Health Workforce (Physician Excluded)-Qualified	20	-	-	-	-	-
非教學 Non-Teaching Hospitals	-	-	-	-	-	-
地區醫院 District Hospitals	63	43	109	-	-	4
醫師及醫事人員類教學醫院評鑑合格 Teaching Hospitals Accreditation of Physician and Health Workforce-Qualified	36	19	61	-	-	-
醫事人員類(非醫師)教學醫院評鑑合格 Teaching Hospitals Accreditation of Health Workforce (Physician Excluded)-Qualified	17	24	48	-	-	4
非教學 Non-Teaching Hospitals	10	-	-	-	-	-
醫院評鑑合格 Hospitals Accreditation-Qualified	2,081	472	4,441	355	12	190
區域醫院—準醫學中心 Regional Hospital-Would-be Medical Center	60	-	-	10	-	-
區域醫院 Regional Hospitals	1,140	352	952	305	12	77
醫師及醫事人員類教學醫院評鑑合格 Teaching Hospitals Accreditation of Physician and Health Workforce-Qualified	1,091	333	865	305	12	77
醫事人員類(非醫師)教學醫院評鑑合格 Teaching Hospitals Accreditation of Health Workforce (Physician Excluded)-Qualified	47	19	78	-	-	-
非教學 Non-Teaching Hospitals	2	-	9	-	-	-

Table 49 Hospital Beds by Accreditation, 2022(Cont.1)

Unit: Bed

Hospitals											
Special Beds											
正壓隔離 病床 Positive- pressure Isolation Beds	負壓隔離 病床 Negative- pressure Isolation Beds	骨髓移植 病床 Bone Marrow Transplant- ation Beds	性侵害犯罪 加害人強制 治療病床 Sex Offender Treatment Beds	急性後期 照護病床 Post-acute Care Beds	整合醫學急 診後送病床 Hospitalist Ward Beds (Integrative Medicine)	戒護病床 Inmate Medical Care Beds	手術 恢復床 Ether Beds	嬰兒床 Nursery Bassinets	血液 透析床 Hemo- dialysis Beds	腹膜 透析床 Peritoneal Dialysis Beds	其他 Others
160	1,128	107	-	70	474	41	1,642	2,613	10,534	22	664
160	1,126	107	-	70	474	41	1,609	2,515	10,390	22	650
128	537	60	-	50	429	-	654	678	2,661	2	217
120	423	57	-	-	429	-	500	435	1,620	-	140
-	9	3	-	-	-	-	34	30	152	-	7
5	88	-	-	42	-	-	94	196	716	2	67
5	86	-	-	42	-	-	85	181	673	2	67
-	2	-	-	-	-	-	9	15	43	-	-
-	-	-	-	-	-	-	-	-	-	-	-
3	17	-	-	8	-	-	26	17	173	-	3
3	12	-	-	8	-	-	17	15	87	-	3
-	5	-	-	-	-	-	7	2	56	-	-
-	-	-	-	-	-	-	2	-	30	-	-
32	577	41	-	20	45	41	938	1,787	7,692	20	418
-	15	-	-	-	-	-	21	10	82	-	2
32	354	11	-	-	45	41	455	706	3,443	9	174
32	335	11	-	-	45	41	443	668	3,250	8	174
-	16	-	-	-	-	-	10	38	168	1	-
-	3	-	-	-	-	-	2	-	25	-	-

表 49 醫院病床數—按評鑑等級分(續2)

民國111年底

單位：家、床

評鑑等級 Accreditation	醫院家數 No. of Hospitals	醫院病床數 Beds in Hospitals	醫院		
			一般病床		
			合計 Total	急性病床 Acute Beds	
急性 一般病床 Acute General Beds	精神急性 一般病床 Acute Psychiatric Beds				
地區醫院 District Hospitals	302	38,210	25,773	20,148	1,138
醫師及醫事人員類教學醫院評鑑合格 Pass in Accreditation of Teaching Hospitals for Physicians and Medical Personnel	18	7,164	4,963	4,318	62
醫事人員類(非醫師)教學醫院評鑑合格 Pass in Accreditation of Teaching Hospitals for Medical Personnel (Non-Physician)	15	6,174	4,641	3,211	303
非教學 Non-Teaching Hospitals	269	24,872	16,169	12,619	773
精神科醫院評鑑合格 Pass in Psychiatric Hospital Accreditation	41	12,330	11,997	153	2,968
醫師及醫事人員類精神科教學醫院評鑑合格 Pass in Accreditation of Psychiatric Teaching Hospitals for Physicians and Medical Personnel	9	5,776	5,527	153	1,724
醫事人員類(非醫師)精神科教學醫院評鑑合格 Pass in Accreditation of Psychiatric Teaching Hospitals for Medical Personnel (Non-Physician)	-	-	-	-	-
非教學 Non-Teaching Hospitals	32	6,554	6,470	-	1,244
兒童醫院評鑑合格 Pass in Children's Hospital Accreditation	4	946	448	448	-
醫學中心 Medical Center	4	946	448	448	-
非評鑑醫院 Hospitals Without Accreditation	33	1,959	1,371	863	44
西醫醫院 Western Medicine Hospitals	29	1,916	1,329	821	44
牙醫醫院 Dental Hospital	1	11	10	10	-
中醫醫院 Chinese Medicine Hospitals	3	32	32	32	-

Table 49 Hospital Beds by Accreditation, 2022 (Cont.2)

Unit: Bed

Hospitals										
General Beds				特許病床 Special Permitted	特殊病床 Special Beds					
慢性病床 Chronic Beds				國際醫療病床 International Medical Beds	合 計 Total	加護病床 Intensive Care Beds	燒傷病床 Burn Care Beds	燒傷 加護病床 Burn Intensive Care Beds	嬰兒病床 Infant Care Beds	
慢性 一般病床 Chronic General Beds	精神慢性 一般病床 Chronic Psychiatric Beds	慢性結核 病床 T.B. Beds	漢生病病床 Hansen's Disease Beds							
763	3,556	-	168	3	12,434	1,307	10	-	263	
393	190	-	-	-	2,201	399	8	-	100	
152	807	-	168	-	1,533	297	-	-	44	
218	2,559	-	-	3	8,700	611	2	-	119	
100	8,776	-	-	-	333	8	-	-	-	
-	3,650	-	-	-	249	8	-	-	-	
-	-	-	-	-	-	-	-	-	-	
100	5,126	-	-	-	84	-	-	-	-	
-	-	-	-	-	498	174	-	-	205	
-	-	-	-	-	498	174	-	-	205	
409	55	-	-	-	588	48	-	-	36	
409	55	-	-	-	587	48	-	-	36	
-	-	-	-	-	1	-	-	-	-	
-	-	-	-	-	-	-	-	-	-	

表 49 醫院病床數—按評鑑等級分(續完)

民國111年底

單位：家、床

評鑑等級 Accreditation	醫院					
	特殊病床					
	急診觀察床 Emergency Observation Beds	安寧病床 Palliative Care Beds	慢性呼吸 照護病床 Chronic Respiratory Care Beds	亞急性呼吸 照護病床 Subacute Respiratory Care Beds	精神科 加護病床 Psychiatric Intensive Care Beds	普通隔離病 床 General Isolation Beds
地區醫院 District Hospitals	881	120	3,489	40	-	113
醫師及醫事人員類教學醫院評鑑合格 Pass in Accreditation of Teaching Hospitals for Physicians and Medical Personnel	260	24	164	12	-	44
醫事人員類(非醫師)教學醫院評鑑合格 Pass in Accreditation of Teaching Hospitals for Medical Personnel (Non-Physician)	122	21	340	-	-	20
非教學 Non-Teaching Hospitals	499	75	2,985	28	-	49
精神科醫院評鑑合格 Pass in Psychiatric Hospital Accreditation	20	6	30	-	173	6
醫師及醫事人員類精神科教學醫院評鑑合格 Pass in Accreditation of Psychiatric Teaching Hospitals for Physicians and Medical Personnel	20	6	-	-	169	6
醫事人員類(非醫師)精神科教學醫院評鑑合格 Pass in Accreditation of Psychiatric Teaching Hospitals for Medical Personnel (Non-Physician)	-	-	-	-	-	-
非教學 Non-Teaching Hospitals	-	-	30	-	4	-
兒童醫院評鑑合格 Pass in Children's Hospital Accreditation	22	-	-	-	-	12
醫學中心 Medical Center	22	-	-	-	-	12
非評鑑醫院 Hospitals Without Accreditation	46	-	165	-	-	2
西醫醫院 Western Medicine Hospitals	46	-	165	-	-	2
牙醫醫院 Dental Hospital	-	-	-	-	-	-
中醫醫院 Chinese Medicine Hospitals	-	-	-	-	-	-

Table 49 Hospital Beds by Accreditation, 2022 (Cont'd)

Unit: Bed

Hospitals											
Special Beds											
正壓隔離 病床 Positive- pressure Isolation Beds	負壓隔離 病床 Negative- pressure Isolation Beds	骨髓移植 病床 Bone Marrow Transplant- ation Beds	性侵害犯罪 加害人強制 治療病床 Sex Offender Treatment Beds	急性後期 照護病床 Post-acute Care Beds	整合醫學急 診後送病床 Hospitalist Ward Beds (Integrative Medicine)	戒護病床 Inmate Medical Care Beds	手術 恢復床 Ether Beds	嬰兒床 Nursery Bassinets	血液 透析床 Hemo- dialysis Beds	腹膜 透析床 Peritoneal Dialysis Beds	其他 Others
-	208	30	-	20	-	-	462	1,071	4,167	11	242
-	95	-	-	-	-	-	102	179	793	7	14
-	60	30	-	11	-	-	68	88	420	3	9
-	53	-	-	9	-	-	292	804	2,954	1	219
-	-	-	-	-	-	-	1	6	68	-	15
-	-	-	-	-	-	-	1	6	31	-	2
-	-	-	-	-	-	-	-	-	-	-	-
-	-	-	-	-	-	-	-	-	37	-	13
-	12	6	-	-	-	-	17	50	-	-	-
-	12	6	-	-	-	-	17	50	-	-	-
-	2	-	-	-	-	-	33	98	144	-	14
-	2	-	-	-	-	-	32	98	144	-	14
-	-	-	-	-	-	-	1	-	-	-	-
-	-	-	-	-	-	-	-	-	-	-	-

表 50 醫院病床數——按評鑑等級及權屬別分

民國111年底

單位：床

權屬別 Ownership	病床數 No. of Beds	評鑑醫院			
		合計 Total	醫院評鑑優等		
			合計 Total	醫學中心 Medical Center	區域醫院— 準醫學中心 Regional Hospital – Would-be Medical Center
總計 Total	139,441	137,482	44,435	32,334	2,205
公立醫院 Public Hospitals	45,593	45,391	17,140	11,777	-
部立及直轄市立醫院 MOHW & Municipality Hospitals	18,303	18,303	1,883	-	-
縣市立醫院 County & City Hospitals	79	79	-	-	-
公立醫學院校附設醫院 Public Medical College Hospitals	7,948	7,948	4,237	3,634	-
軍方醫院(民眾診療) Civilian Clinics of Military Hospitals	6,965	6,965	3,466	1,906	-
榮民醫院 Veterans General Hospitals	12,019	11,827	7,554	6,237	-
公立機關(構)附設醫院 Hospitals Affiliated with Public Agency	269	269	-	-	-
公立中醫醫院 Public Chinese Medicine Hospitals	10	-	-	-	-
非公立醫院 Non-Public Hospitals	93,848	92,091	27,295	20,557	2,205
醫療財團法人醫院 Hospitals Affiliated with Medical Care Foundation	44,884	44,421	18,941	15,046	1,013
醫療社團法人醫院 Hospitals Affiliated with Medical Care Corporation	13,864	13,555	950	-	-
宗教財團法人附設醫院 Religiously Affiliated Hospitals	1,531	1,531	-	-	-
私立醫學院校附設醫院 Private Medical College Hospitals	11,925	11,925	6,703	5,511	1,192
公益法人所設醫院 Hospitals Affiliated with Charitable Corporation	1,541	1,404	-	-	-
私立西醫醫院 Private Western Medicine Hospitals	20,070	19,255	701	-	-
私立牙醫醫院 Private Dental Hospitals	11	-	-	-	-
私立中醫醫院 Private Chinese Medicine Hospitals	22	-	-	-	-

附註：1.臺北市立聯合醫院各院區評鑑結果不一，以相同結果占多數者做為統計。

2.臺北榮民總醫院玉里分院評鑑等級合格項目有「精神科醫院評鑑合格」及「醫院評鑑合格(地區醫院)」兩項，統計資料分別計列。

3.衛生福利部玉里醫院評鑑等級合格項目有「精神科醫院評鑑合格」及「醫院評鑑合格(地區醫院)」兩項，統計資料分別計列。

Table 50 Hospital Beds by Accreditation and Ownership, 2022

Unit: Bed

Accredited Hospitals					
Superior in Hospital Accreditation					
區域醫院 Regional Hospitals				地區醫院 District Hospitals	
合 計 Total	醫師及醫事人員類 教學醫院評鑑合格 Pass in Accreditation of Teaching Hospitals for Physicians and Medical Personnel	醫事人員類(非醫師) 教學醫院評鑑合格 Pass in Accreditation of Teaching Hospitals for Medical Personnel (Non-Physician)	非教學 Non-Teaching Hospitals	合 計 Total	醫師及醫事人員類 教學醫院評鑑合格 Pass in Accreditation of Teaching Hospitals for Physicians and Medical Personnel
7,912	7,489	423	-	1,984	1,091
4,580	4,580	-	-	783	-
1,883	1,883	-	-	-	-
-	-	-	-	-	-
603	603	-	-	-	-
1,560	1,560	-	-	-	-
534	534	-	-	783	-
-	-	-	-	-	-
-	-	-	-	-	-
3,332	2,909	423	-	1,201	1,091
1,791	1,791	-	-	1,091	1,091
840	417	423	-	110	-
-	-	-	-	-	-
-	-	-	-	-	-
-	-	-	-	-	-
701	701	-	-	-	-
-	-	-	-	-	-
-	-	-	-	-	-

Remark: 1. There were differences in Hospital accreditation among Medical departments of Taipei City Hospital. Descriptive statistics were computed to summarize the most similar outcome of accreditation.

2. Yuli Veterans Hospital is accredited as two items: "Pass in Psychiatric Hospital Accreditation" and "Pass in Hospital Accreditation for District Hospital", so the statistics are listed separately.

3. Yuli Hospital is accredited as two items: "Pass in Psychiatric Hospital Accreditation" and "Pass in Hospital Accreditation for District Hospital", so the statistics are listed separately.

表 50 醫院病床數 — 按評鑑等級及權屬別分 (續1)

民國111年底

單位：床

權屬別 Ownership	評鑑醫院			
	醫院評鑑優等 Superior in Hospital Accreditation		醫院評鑑合格	
	地區醫院 District Hospitals		合計 Total	區域醫院— 準醫學中心 Regional Hospital – Would-be Medical Center
	醫事人員類(非醫師) 教學醫院評鑑合格 Pass in Accreditation of Teaching Hospitals for Medical Personnel (Non-Physician)	非教學 Non-Teaching Hospitals		
總計 Total	783	110	81,340	1,249
公立醫院 Public Hospitals	783	-	24,054	-
部立及直轄市立醫院 MOHW & Municipality Hospitals	-	-	13,031	-
縣市立醫院 County & City Hospitals	-	-	79	-
公立醫學院校附設醫院 Public Medical College Hospitals	-	-	3,421	-
軍方醫院(民眾診療) Civilian Clinics of Military Hospitals	-	-	2,981	-
榮民醫院 Veterans General Hospitals	783	-	4,273	-
公立機關(構)附設醫院 Hospitals Affiliated with Public Agency	-	-	269	-
公立中醫醫院 Public Chinese Medicine Hospitals	-	-	-	-
非公立醫院 Non-Public Hospitals	-	110	57,286	1,249
醫療財團法人醫院 Hospitals Affiliated with Medical Care Foundation	-	-	24,170	1,249
醫療社團法人醫院 Hospitals Affiliated with Medical Care Corporation	-	110	10,201	-
宗教財團法人附設醫院 Religiously Affiliated Hospitals	-	-	1,531	-
私立醫學院校附設醫院 Private Medical College Hospitals	-	-	4,966	-
公益法人所設醫院 Hospitals Affiliated with Charitable Corporation	-	-	352	-
私立西醫醫院 Private Western Medicine Hospitals	-	-	16,066	-
私立牙醫醫院 Private Dental Hospitals	-	-	-	-
私立中醫醫院 Private Chinese Medicine Hospitals	-	-	-	-

Table 50 Hospital Beds by Accreditation and Ownership, 2022 (Cont.1)

Unit: Bed

Accredited Hospitals							
Pass in Hospital Accreditation							
區域醫院 Regional Hospitals				地區醫院 District Hospitals			
合 計 Total	醫師及醫事人員類教 學醫院評鑑合格 Pass in Accreditation of Teaching Hospitals for Physicians and Medical Personnel	醫事人員類(非醫 師)教學醫院評鑑合 格 Pass in Accreditation of Teaching Hospitals for Medical Personnel (Non-Physician)	非教學 Non- Teaching Hospitals	合 計 Total	醫師及醫事人員類教 學醫院評鑑合格 Pass in Accreditation of Teaching Hospitals for Physicians and Medical Personnel	醫事人員類(非醫師) 教學醫院評鑑合格 Pass in Accreditation of Teaching Hospitals for Medical Personnel (Non- Physician)	非教學 Non- Teaching Hospitals
41,881	39,775	1,824	282	38,210	7,164	6,174	24,872
12,871	11,489	1,382	-	11,183	658	4,277	6,248
8,730	7,348	1,382	-	4,301	103	1,717	2,481
-	-	-	-	79	-	-	79
1,751	1,751	-	-	1,670	313	1,180	177
1,723	1,723	-	-	1,258	242	-	1,016
667	667	-	-	3,606	-	1,380	2,226
-	-	-	-	269	-	-	269
-	-	-	-	-	-	-	-
29,010	28,286	442	282	27,027	6,506	1,897	18,624
16,654	16,654	-	-	6,267	2,140	1,310	2,817
6,484	6,484	-	-	3,717	236	587	2,894
1,153	1,153	-	-	378	319	-	59
2,742	2,300	442	-	2,224	1,778	-	446
-	-	-	-	352	-	-	352
1,977	1,695	-	282	14,089	2,033	-	12,056
-	-	-	-	-	-	-	-
-	-	-	-	-	-	-	-

表 50 醫院病床數——按評鑑等級及權屬別分(續2完)

民國111年底

單位：床

權屬別 Ownership	評鑑醫院			
	精神科醫院評鑑合格 Pass in Psychiatric Hospital Accreditation			
	合計 Total	醫師及醫事人員類 精神科教學醫院 評鑑合格 Pass in Accreditation of Psychiatric Teaching Hospitals for Physicians and Medical Personnel	醫事人員類(非醫師) 精神科教學醫院 評鑑合格 Pass in Accreditation of Psychiatric Teaching Hospitals for Medical Personnel (Non-Physician)	非教學 Non-Teaching Hospitals
總計 Total	12,330	5,776	-	6,554
公立醫院 Public Hospitals	5,476	5,476	-	-
部立及直轄市立醫院 MOHW & Municipality Hospitals	3,921	3,921	-	-
縣市立醫院 County & City Hospitals	-	-	-	-
公立醫學院校附設醫院 Public Medical College Hospitals	-	-	-	-
軍方醫院(民眾診療) Civilian Clinics of Military Hospitals	518	518	-	-
榮民醫院 Veterans General Hospitals	1,037	1,037	-	-
公立機關(構)附設醫院 Hospitals Affiliated with Public Agency	-	-	-	-
公立中醫醫院 Public Chinese Medicine Hospitals	-	-	-	-
非公立醫院 Non-Public Hospitals	6,854	300	-	6,554
醫療財團法人醫院 Hospitals Affiliated with Medical Care Foundation	910	-	-	910
醫療社團法人醫院 Hospitals Affiliated with Medical Care Corporation	2,404	-	-	2,404
宗教財團法人附設醫院 Religiously Affiliated Hospitals	-	-	-	-
私立醫學院校附設醫院 Private Medical College Hospitals	-	-	-	-
公益法人所設醫院 Hospitals Affiliated with Charitable Corporation	1,052	300	-	752
私立西醫醫院 Private Western Medicine Hospitals	2,488	-	-	2,488
私立牙醫醫院 Private Dental Hospitals	-	-	-	-
私立中醫醫院 Private Chinese Medicine Hospitals	-	-	-	-

Table 50 Hospital Beds by Accreditation and Ownership, 2022 (Cont'd)

Unit: Bed

Accredited Hospitals	非評鑑醫院 Without Accreditation			
兒童醫院評鑑合格 Pass in Children's Hospital Accreditation	合 計 Total	西醫醫院 Western Medicine Hospitals	牙醫醫院 Dental Hospitals	中醫醫院 Chinese Medicine Hospitals
醫學中心 Medical Center				
946	1,959	1,916	11	32
290	202	192	-	10
-	-	-	-	-
-	-	-	-	-
290	-	-	-	-
-	-	-	-	-
-	192	192	-	-
-	-	-	-	-
-	10	-	-	10
656	1,757	1,724	11	22
400	463	463	-	-
-	309	309	-	-
-	-	-	-	-
256	-	-	-	-
-	137	137	-	-
-	815	815	-	-
-	11	-	11	-
-	22	-	-	22

表 51 醫院病床數 — 按評鑑等級及型態別分

民國111年底

單位：床

型態別 Category	病床數 No. of Beds	評鑑醫院			
		合計 Total	醫院評鑑優等		
			合計 Total	醫學中心 Medical Center	區域醫院— 準醫學中心 Regional Hospital – Would-be Medical Center
總計 Total	139,441	137,482	44,435	32,334	2,205
綜合醫院 General Hospitals	101,433	101,074	42,184	32,334	2,205
醫院 Hospitals	25,045	24,193	2,251	-	-
專科醫院 Speciality Hospitals	224	224	-	-	-
精神科醫院 Psychiatric Hospitals	11,276	11,177	-	-	-
精神科教學醫院 Psychiatric Teaching Hospitals	300	300	-	-	-
慢性醫院 Chronic Hospitals	1,110	514	-	-	-
牙醫醫院 Dental Hospital	11	-	-	-	-
中醫醫院 Chinese Medicine Hospitals	42	-	-	-	-

附註：1.臺北市立聯合醫院各院區評鑑結果不一，以相同結果占多數者做為統計。

2.臺北榮民總醫院玉里分院評鑑等級合格項目有「精神科醫院評鑑合格」及「醫院評鑑合格(地區醫院)」兩項，統計資料分別計列。

3.衛生福利部玉里醫院評鑑等級合格項目有「精神科醫院評鑑合格」及「醫院評鑑合格(地區醫院)」兩項，統計資料分別計列。

Table 51 Hospital Beds by Accreditation and Category, 2022

Unit: Bed

Accredited Hospitals						
Superior in Hospital Accreditation						
區域醫院 Regional Hospitals				地區醫院 District Hospitals		
合計 Total	醫師及醫事人員類 教學醫院評鑑合格 Pass in Accreditation of Teaching Hospitals for Physicians and Medical Personnel	醫事人員類(非醫師)教 學醫院評鑑合格 Pass in Accreditation of Teaching Hospitals for Medical Personnel (Non- Physician)	非教學 Non-Teaching Hospitals	合計 Total	醫師及醫事人員類 教學醫院評鑑合格 Pass in Accreditation of Teaching Hospitals for Physicians and Medical Personnel	
7,912	7,489	423	-	1,984	1,091	
6,618	6,195	423	-	1,027	244	
1,294	1,294	-	-	957	847	
-	-	-	-	-	-	-
-	-	-	-	-	-	-
-	-	-	-	-	-	-
-	-	-	-	-	-	-
-	-	-	-	-	-	-

Remark: 1. There were differences in Hospital accreditation among Medical departments of Taipei City Hospital. Descriptive statistics were computed to summarize the most similar outcome of accreditation.

2. Yuli Veterans Hospital is accredited as two items: "Pass in Psychiatric Hospital Accreditation" and "Pass in Hospital Accreditation for District Hospital", so the statistics are listed separately.

3. Yuli Hospital is accredited as two items: "Pass in Psychiatric Hospital Accreditation" and "Pass in Hospital Accreditation for District Hospital", so the statistics are listed separately.

表 51 醫院病床數 — 按評鑑等級及型態別分 (續1)

民國111年底

單位：床

型態別 Category	評鑑醫院			
	醫院評鑑優等 Superior in Hospital Accreditation		醫院評鑑合格	
	地區醫院 District Hospitals		合計 Total	區域醫院— 準醫學中心 Regional Hospital – Would-be Medical Center
	醫事人員類(非醫師) 教學醫院評鑑合格 Pass in Accreditation of Teaching Hospitals for Medical Personnel (Non-Physician)	非教學 Non-Teaching Hospitals		
總計 Total	783	110	81,340	1,249
綜合醫院 General Hospitals	783	-	57,944	1,249
醫院 Hospitals	-	110	21,424	-
專科醫院 Speciality Hospitals	-	-	224	-
精神科醫院 Psychiatric Hospitals	-	-	1,569	-
精神科教學醫院 Psychiatric Teaching Hospitals	-	-	-	-
慢性醫院 Chronic Hospitals	-	-	179	-
牙醫醫院 Dental Hospital	-	-	-	-
中醫醫院 Chinese Medicine Hospitals	-	-	-	-

Table 51 Hospital Beds by Accreditation and Category, 2022(Cont.1)

Unit: Bed

Accredited Hospitals								
Pass in Hospital Accreditation								
區域醫院 Regional Hospitals					地區醫院 District Hospitals			
合 計 Total	醫師及醫事人員 類教學醫院評鑑 合格 Pass in Accreditation of Teaching Hospitals for Physicians and Medical Personnel	醫事人員類(非醫 師)教學醫院評鑑合 格 Pass in Accreditation of Teaching Hospitals for Medical Personnel (Non-Physician)	非教學 Non- Teaching Hospitals	合 計 Total	醫師及醫事人員 類教學醫院評鑑 合格 Pass in Accreditation of Teaching Hospitals for Physicians and Medical Personnel	醫事人員類(非醫師) 教學醫院評鑑合格 Pass in Accreditation of Teaching Hospitals for Medical Personnel (Non- Physician)	非教學 Non- Teaching Hospitals	
41,881	39,775	1,824	282	38,210	7,164	6,174	24,872	
40,329	38,223	1,824	282	16,366	6,097	5,125	5,144	
1,552	1,552	-	-	19,872	1,067	1,049	17,756	
-	-	-	-	224	-	-	224	
-	-	-	-	1,569	-	-	1,569	
-	-	-	-	-	-	-	-	
-	-	-	-	179	-	-	179	
-	-	-	-	-	-	-	-	
-	-	-	-	-	-	-	-	

表 51 醫院病床數 — 按評鑑等級及型態別分 (續2完)

民國111年底

單位：床

型態別 Category	評鑑醫院			
	精神科醫院評鑑合格 Pass in Psychiatric Hospital Accreditation			
	合計 Total	醫師及醫事人員類 精神科教學醫院 評鑑合格 Pass in Accreditation of Psychiatric Teaching Hospitals for Physicians and Medical Personnel	醫事人員類(非醫師) 精神科教學醫院 評鑑合格 Pass in Accreditation of Psychiatric Teaching Hospitals for Medical Personnel (Non-Physician)	非教學 Non-Teaching Hospitals
總計 Total	12,330	5,776	-	6,554
綜合醫院 General Hospitals	-	-	-	-
醫院 Hospitals	518	518	-	-
專科醫院 Speciality Hospitals	-	-	-	-
精神科醫院 Psychiatric Hospitals	11,177	4,958	-	6,219
精神科教學醫院 Psychiatric Teaching Hospitals	300	300	-	-
慢性醫院 Chronic Hospitals	335	-	-	335
牙醫醫院 Dental Hospital	-	-	-	-
中醫醫院 Chinese Medicine Hospitals	-	-	-	-

Table 51 Hospital Beds by Accreditation and Category, 2022 (Cont'd)

Unit: Bed

Accredited Hospitals	非評鑑醫院 Without Accreditation			
兒童醫院評鑑合格 Pass in Children's Hospital Accreditation	合 計 Total	西醫醫院 Western Medicine Hospitals	牙醫醫院 Dental Hospitals	中醫醫院 Chinese Medicine Hospitals
醫學中心 Medical Center				
946	1,959	1,916	11	32
946	359	359	-	-
-	852	852	-	-
-	-	-	-	-
-	99	99	-	-
-	-	-	-	-
-	596	596	-	-
-	11	-	11	-
-	42	10	-	32

表 52 醫院急性一般病床數—按評鑑等級及權屬別分

民國111年底

單位：床

權屬別 Ownership	急性一般 病床數 No. of Acute General Beds	評鑑醫院			
		合計 Total	醫院評鑑優等		
			合計 Total	醫學中心 Medical Center	區域醫院— 準醫學中心 Regional Hospital – Would-be Medical Center
總計 Total	77,248	76,385	28,716	21,465	1,299
公立醫院 Public Hospitals	23,264	23,128	11,075	8,171	-
部立及直轄市立醫院 MOHW & Municipality Hospitals	8,110	8,110	1,103	-	-
縣市立醫院 County & City Hospitals	39	39	-	-	-
公立醫學院校附設醫院 Public Medical College Hospitals	5,190	5,190	2,971	2,571	-
軍方醫院(民眾診療) Civilian Clinics of Military Hospitals	3,771	3,771	2,074	1,250	-
榮民醫院 Veterans General Hospitals	6,031	5,905	4,927	4,350	-
公立機關(構)附設醫院 Hospitals Affiliated with Public Agency	113	113	-	-	-
公立中醫醫院 Public Chinese Medicine Hospitals	10	-	-	-	-
非公立醫院 Non-Public Hospitals	53,984	53,257	17,641	13,294	1,299
醫療財團法人醫院 Hospitals Affiliated with Medical Care Foundation	27,204	26,896	11,936	9,461	499
醫療社團法人醫院 Hospitals Affiliated with Medical Care Corporation	7,158	7,138	617	-	-
宗教財團法人附設醫院 Religiously Affiliated Hospitals	1,087	1,087	-	-	-
私立醫學院校附設醫院 Private Medical College Hospitals	8,093	8,093	4,633	3,833	800
公益法人所設醫院 Hospitals Affiliated with Charitable Corporation	209	209	-	-	-
私立西醫醫院 Private Western Medicine Hospitals	10,201	9,834	455	-	-
私立牙醫醫院 Private Dental Hospitals	10	-	-	-	-
私立中醫醫院 Private Chinese Medicine Hospitals	22	-	-	-	-

附註：1.臺北市立聯合醫院各院區評鑑結果不一，以相同結果占多數者做為統計。

2.臺北榮民總醫院玉里分院評鑑等級合格項目有「精神科醫院評鑑合格」及「醫院評鑑合格(地區醫院)」兩項，統計資料分別計列。

3.衛生福利部玉里醫院評鑑等級合格項目有「精神科醫院評鑑合格」及「醫院評鑑合格(地區醫院)」兩項，統計資料分別計列。

Table 52 Acute General Beds in Hospitals by Accreditation and Ownership, 2022

Unit: Bed

Accredited Hospitals						
Superior in Hospital Accreditation						
區域醫院 Regional Hospitals				地區醫院 District Hospitals		
合計 Total	醫師及醫事人員類 教學醫院評鑑合格 Pass in Accreditation of Teaching Hospitals for Physicians and Medical Personnel	醫事人員類(非醫師) 教學醫院評鑑合格 Pass in Accreditation of Teaching Hospitals for Medical Personnel (Non-Physician)	非教學 Non-Teaching Hospitals	合計 Total	醫師及醫事人員類 教學醫院評鑑合格 Pass in Accreditation of Teaching Hospitals for Physicians and Medical Personnel	
4,819	4,541	278	-	1,133	782	
2,613	2,613	-	-	291	-	
1,103	1,103	-	-	-	-	
-	-	-	-	-	-	
400	400	-	-	-	-	
824	824	-	-	-	-	
286	286	-	-	291	-	
-	-	-	-	-	-	
-	-	-	-	-	-	
2,206	1,928	278	-	842	782	
1,194	1,194	-	-	782	782	
557	279	278	-	60	-	
-	-	-	-	-	-	
-	-	-	-	-	-	
-	-	-	-	-	-	
455	455	-	-	-	-	
-	-	-	-	-	-	
-	-	-	-	-	-	

Remark: 1. There were differences in Hospital accreditation among Medical departments of Taipei City Hospital. Descriptive statistics were computed to summarize the most similar outcome of accreditation.

2. Yuli Veterans Hospital is accredited as two items: "Pass in Psychiatric Hospital Accreditation" and "Pass in Hospital Accreditation for District Hospital", so the statistics are listed separately.

3. Yuli Hospital is accredited as two items: "Pass in Psychiatric Hospital Accreditation" and "Pass in Hospital Accreditation for District Hospital", so the statistics are listed separately.

表 52 醫院急性一般病床數—按評鑑等級及權屬別分(續1)

民國111年底

單位：床

權屬別 Ownership	評鑑醫院			
	醫院評鑑優等 Superior in Hospital Accreditation		醫院評鑑合格	
	地區醫院 District Hospitals		合計 Total	區域醫院— 準醫學中心 Regional Hospital— Would-be Medical Center
	醫事人員類(非醫師) 教學醫院評鑑合格 Pass in Accreditation of Teaching Hospitals for Medical Personnel (Non-Physician)	非教學 Non-Teaching Hospitals		
總計 Total	291	60	47,221	900
公立醫院 Public Hospitals	291	-	11,920	-
部立及直轄市立醫院 MOHW & Municipality Hospitals	-	-	7,007	-
縣市立醫院 County & City Hospitals	-	-	39	-
公立醫學院校附設醫院 Public Medical College Hospitals	-	-	2,086	-
軍方醫院(民眾診療) Civilian Clinics of Military Hospitals	-	-	1,697	-
榮民醫院 Veterans General Hospitals	291	-	978	-
公立機關(構)附設醫院 Hospitals Affiliated with Public Agency	-	-	113	-
公立中醫醫院 Public Chinese Medicine Hospitals	-	-	-	-
非公立醫院 Non-Public Hospitals	-	60	35,301	900
醫療財團法人醫院 Hospitals Affiliated with Medical Care Foundation	-	-	14,765	900
醫療社團法人醫院 Hospitals Affiliated with Medical Care Corporation	-	60	6,521	-
宗教財團法人附設醫院 Religiously Affiliated Hospitals	-	-	1,087	-
私立醫學院校附設醫院 Private Medical College Hospitals	-	-	3,340	-
公益法人所設醫院 Hospitals Affiliated with Charitable Corporation	-	-	209	-
私立西醫醫院 Private Western Medicine Hospitals	-	-	9,379	-
私立牙醫醫院 Private Dental Hospitals	-	-	-	-
私立中醫醫院 Private Chinese Medicine Hospitals	-	-	-	-

Table 52 Acute General Beds in Hospitals by Accreditation and Ownership, 2022 (Cont.1)

Unit: Bed

Accredited Hospitals							
Pass in Hospital Accreditation							
區域醫院 Regional Hospitals				地區醫院 District Hospitals			
合計 Total	醫師及醫事人員類教學醫院評鑑合格 Pass in Accreditation of Teaching Hospitals for Physicians and Medical Personnel	醫事人員類(非醫師)教學醫院評鑑合格 Pass in Accreditation of Teaching Hospitals for Medical Personnel (Non-Physician)	非教學 Non-Teaching Hospitals	合計 Total	醫師及醫事人員類教學醫院評鑑合格 Pass in Accreditation of Teaching Hospitals for Physicians and Medical Personnel	醫事人員類(非醫師)教學醫院評鑑合格 Pass in Accreditation of Teaching Hospitals for Medical Personnel (Non-Physician)	非教學 Non-Teaching Hospitals
26,173	24,865	1,082	226	20,148	4,318	3,211	12,619
7,488	6,696	792	-	4,432	334	2,148	1,950
5,101	4,309	792	-	1,906	52	950	904
-	-	-	-	39	-	-	39
1,094	1,094	-	-	992	144	769	79
1,043	1,043	-	-	654	138	-	516
250	250	-	-	728	-	429	299
-	-	-	-	113	-	-	113
-	-	-	-	-	-	-	-
18,685	18,169	290	226	15,716	3,984	1,063	10,669
10,560	10,560	-	-	3,305	1,046	648	1,611
4,228	4,228	-	-	2,293	183	415	1,695
837	837	-	-	250	230	-	20
1,685	1,395	290	-	1,655	1,348	-	307
-	-	-	-	209	-	-	209
1,375	1,149	-	226	8,004	1,177	-	6,827
-	-	-	-	-	-	-	-
-	-	-	-	-	-	-	-

表 52 醫院急性一般病床數—按評鑑等級及權屬別分(續2完)

民國111年底

單位：床

權屬別 Ownership	評鑑醫院			
	精神科醫院評鑑合格 Pass in Psychiatric Hospital Accreditation			
	合計 Total	醫師及醫事人員類精神科教學醫院評鑑合格 Pass in Accreditation of Psychiatric Teaching Hospitals for Physicians and Medical Personnel	醫事人員類(非醫師)精神科教學醫院評鑑合格 Pass in Accreditation of Psychiatric Teaching Hospitals for Medical Personnel (Non-Physicians)	非教學 Non-Teaching Hospitals
總計 Total	153	153	-	-
公立醫院 Public Hospitals	153	153	-	-
部立及直轄市立醫院 MOHW & Municipality Hospitals	48	48	-	-
縣市立醫院 County & City Hospitals	-	-	-	-
公立醫學院校附設醫院 Public Medical College Hospitals	-	-	-	-
軍方醫院(民眾診療) Civilian Clinics of Military Hospitals	-	-	-	-
榮民醫院 Veterans General Hospitals	105	105	-	-
公立機關(構)附設醫院 Hospitals Affiliated with Public Agency	-	-	-	-
公立中醫醫院 Public Chinese Medicine Hospitals	-	-	-	-
非公立醫院 Non-Public Hospitals	-	-	-	-
醫療財團法人醫院 Hospitals Affiliated with Medical Care Foundation	-	-	-	-
醫療社團法人醫院 Hospitals Affiliated with Medical Care Corporation	-	-	-	-
宗教財團法人附設醫院 Religiously Affiliated Hospitals	-	-	-	-
私立醫學院校附設醫院 Private Medical College Hospitals	-	-	-	-
公益法人所設醫院 Hospitals Affiliated with Charitable Corporation	-	-	-	-
私立西醫醫院 Private Western Medicine Hospitals	-	-	-	-
私立牙醫醫院 Private Dental Hospitals	-	-	-	-
私立中醫醫院 Private Chinese Medicine Hospitals	-	-	-	-

Table 52 Acute General Beds in Hospitals by Accreditation and Ownership, 2022 (Cont'd)

Unit: Bed

Accredited Hospitals	非評鑑醫院 Without Accreditation			
兒童醫院評鑑合格 Pass in Children's Hospital Accreditation	合 計 Total	西醫醫院 Western Medicine Hospitals	牙醫醫院 Dental Hospitals	中醫醫院 Chinese Medicine Hospitals
醫學中心 Medical Center				
448	863	821	10	32
133	136	126	-	10
-	-	-	-	-
-	-	-	-	-
133	-	-	-	-
-	-	-	-	-
-	126	126	-	-
-	-	-	-	-
-	10	-	-	10
315	727	695	10	22
195	308	308	-	-
-	20	20	-	-
-	-	-	-	-
120	-	-	-	-
-	-	-	-	-
-	367	367	-	-
-	10	-	10	-
-	22	-	-	22

表 53 醫院慢性病床數 — 按評鑑等級及權屬別分

民國111年底

單位：床

權屬別 Ownership	慢性病床數 No. of Chronic Beds	評鑑醫院			
		合計 Total	醫院評鑑優等		
			合計 Total	醫學中心 Medical Center	區域醫院— 準醫學中心 Regional Hospital - Would-be Medical Center
總計 Total	16,847	16,383	1,559	790	200
公立醫院 Public Hospitals	7,117	7,117	543	-	-
部立及直轄市立醫院 MOHW & Municipality Hospitals	3,698	3,698	95	-	-
縣市立醫院 County & City Hospitals	-	-	-	-	-
公立醫學院校附設醫院 Public Medical College Hospitals	250	250	-	-	-
軍方醫院(民眾診療) Civilian Clinics of Military Hospitals	566	566	152	-	-
榮民醫院 Veterans General Hospitals	2,536	2,536	296	-	-
公立機關(構)附設醫院 Hospitals Affiliated with Public Agency	67	67	-	-	-
公立中醫醫院 Public Chinese Medicine Hospitals	-	-	-	-	-
非公立醫院 Non-Public Hospitals	9,730	9,266	1,016	790	200
醫療財團法人醫院 Hospitals Affiliated with Medical Care Foundation	3,526	3,526	990	790	200
醫療社團法人醫院 Hospitals Affiliated with Medical Care Corporation	2,406	2,222	26	-	-
宗教財團法人附設醫院 Religiously Affiliated Hospitals	-	-	-	-	-
私立醫學院校附設醫院 Private Medical College Hospitals	243	243	-	-	-
公益法人所設醫院 Hospitals set up by Charitable Corporation	990	911	-	-	-
私立西醫醫院 Private Western Medicine Hospitals	2,565	2,364	-	-	-
私立牙醫醫院 Private Dental Hospitals	-	-	-	-	-
私立中醫醫院 Private Chinese Medicine Hospitals	-	-	-	-	-

附註：1.臺北市立聯合醫院各院區評鑑結果不一，以相同結果占多數者做為統計。

2.臺北榮民總醫院玉里分院評鑑等級合格項目有「精神科醫院評鑑合格」及「醫院評鑑合格(地區醫院)」兩項，統計資料分別計列。

3.衛生福利部玉里醫院評鑑等級合格項目有「精神科醫院評鑑合格」及「醫院評鑑合格(地區醫院)」兩項，統計資料分別計列。

Table 53 Chronic Beds in Hospitals by Accreditation and Ownership, 2022

Unit: Bed

Accredited Hospitals					
Superior in Hospital Accreditation					
區域醫院 Regional Hospitals				地區醫院 District Hospitals	
合計 Total	醫師及醫事人員類 教學醫院評鑑合格 Pass in Accreditation of Teaching Hospitals for Physicians and Medical Personnel	醫事人員類(非醫師) 教學醫院評鑑合格 Pass in Accreditation of Teaching Hospitals for Medical Personnel (Non-Physician)	非教學 Non-Teaching Hospitals	合計 Total	醫師及醫事人員類 教學醫院評鑑合格 Pass in Accreditation of Teaching Hospitals for Physicians and Medical Personnel
345	319	26	-	224	-
319	319	-	-	224	-
95	95	-	-	-	-
-	-	-	-	-	-
-	-	-	-	-	-
152	152	-	-	-	-
72	72	-	-	224	-
-	-	-	-	-	-
-	-	-	-	-	-
26	-	26	-	-	-
-	-	-	-	-	-
26	-	26	-	-	-
-	-	-	-	-	-
-	-	-	-	-	-
-	-	-	-	-	-
-	-	-	-	-	-
-	-	-	-	-	-
-	-	-	-	-	-

Remark: 1. There were differences in Hospital accreditation among Medical departments of Taipei City Hospital. Descriptive statistics were computed to summarize the most similar outcome of accreditation.

2. Yuli Veterans Hospital is accredited as two items: "Pass in Psychiatric Hospital Accreditation" and "Pass in Hospital Accreditation for District Hospital", so the statistics are listed separately.

3. Yuli Hospital is accredited as two items: "Pass in Psychiatric Hospital Accreditation" and "Pass in Hospital Accreditation for District Hospital", so the statistics are listed separately.

表 53 醫院慢性病床數—按評鑑等級及權屬別分(續1)

民國111年底

單位：床

權屬別 Ownership	評鑑醫院			
	醫院評鑑優等 Superior in Hospital Accreditation		醫院評鑑合格	
	地區醫院 District Hospitals		合計 Total	區域醫院— 準醫學中心 Regional Hospital— Would-be Medical Center
	醫事人員類(非醫師) 教學醫院評鑑合格 Pass in Accreditation of Teaching Hospitals for Medical Personnel (Non-Physician)	非教學 Non-Teaching Hospitals		
總計 Total	224	-	7,144	-
公立醫院 Public Hospitals	224	-	4,349	-
部立及直轄市立醫院 MOHW & Municipality Hospitals	-	-	1,595	-
縣市立醫院 County & City Hospitals	-	-	-	-
公立醫學院校附設醫院 Public Medical College Hospitals	-	-	250	-
軍方醫院(民眾診療) Civilian Clinics of Military Hospitals	-	-	197	-
榮民醫院 Veterans General Hospitals	224	-	2,240	-
公立機關(構)附設醫院 Hospitals Affiliated with Public Agency	-	-	67	-
公立中醫醫院 Public Chinese Medicine Hospitals	-	-	-	-
非公立醫院 Non-Public Hospitals	-	-	2,795	-
醫療財團法人醫院 Hospitals Affiliated with Medical Care Foundation	-	-	1,911	-
醫療社團法人醫院 Hospitals Affiliated with Medical Care Corporation	-	-	343	-
宗教財團法人附設醫院 Religiously Affiliated Hospitals	-	-	-	-
私立醫學院校附設醫院 Private Medical College Hospitals	-	-	243	-
公益法人所設醫院 Hospitals set up by Charitable Corporation	-	-	-	-
私立西醫醫院 Private Western Medicine Hospitals	-	-	298	-
私立牙醫醫院 Private Dental Hospitals	-	-	-	-
私立中醫醫院 Private Chinese Medicine Hospitals	-	-	-	-

Table 53 Chronic Beds in Hospitals by Accreditation and Ownership, 2022 (Cont.1)

Unit: Bed

Accredited Hospitals							
Pass in Hospital Accreditation							
區域醫院 Regional Hospitals				地區醫院 District Hospitals			
合計 Total	醫師及醫事人員類 教學醫院評鑑合格 Pass in Accreditation of Teaching Hospitals for Physicians and Medical Personnel	醫事人員類(非醫師) 教學醫院評鑑合格 Pass in Accreditation of Teaching Hospitals for Medical Personnel (Non-Physician)	非教學 Non- Teaching Hospitals	合計 Total	醫師及醫事人員類 教學醫院評鑑合格 Pass in Accreditation of Teaching Hospitals for Physicians and Medical Personnel	醫事人員類(非醫師) 教學醫院評鑑合格 Pass in Accreditation of Teaching Hospitals for Medical Personnel (Non-Physician)	非教學 Non-Teaching Hospitals
2,657	2,567	90	-	4,487	583	1,127	2,777
886	811	75	-	3,463	40	987	2,436
475	400	75	-	1,120	-	318	802
-	-	-	-	-	-	-	-
110	110	-	-	140	40	100	-
90	90	-	-	107	-	-	107
211	211	-	-	2,029	-	569	1,460
-	-	-	-	67	-	-	67
-	-	-	-	-	-	-	-
1,771	1,756	15	-	1,024	543	140	341
1,185	1,185	-	-	726	406	140	180
343	343	-	-	-	-	-	-
-	-	-	-	-	-	-	-
243	228	15	-	-	-	-	-
-	-	-	-	-	-	-	-
-	-	-	-	298	137	-	161
-	-	-	-	-	-	-	-
-	-	-	-	-	-	-	-

表 53 醫院慢性病床數—按評鑑等級及權屬別分(續2完)

民國111年底

單位：床

權屬別 Ownership	評鑑醫院			
	精神科醫院評鑑合格 Pass in Psychiatric Hospital Accreditation			
	合計 Total	醫師及醫事人員類 精神科教學醫院 評鑑合格 Pass in Accreditation of Psychiatric Teaching Hospitals for Physicians and Medical Personnel	醫事人員類(非醫師) 精神科教學醫院 評鑑合格 Pass in Accreditation of Psychiatric Teaching Hospitals for Medical Personnel (Non-Physician)	非教學 Non-Teaching Hospitals
總計 Total	8,876	3,650	-	5,226
公立醫院 Public Hospitals	3,421	3,421	-	-
部立及直轄市立醫院 MOHW & Municipality Hospitals	2,424	2,424	-	-
縣市立醫院 County & City Hospitals	-	-	-	-
公立醫學院校附設醫院 Public Medical College Hospitals	-	-	-	-
軍方醫院(民眾診療) Civilian Clinics of Military Hospitals	217	217	-	-
榮民醫院 Veterans General Hospitals	780	780	-	-
公立機關(構)附設醫院 Hospitals Affiliated with Public Agency	-	-	-	-
公立中醫醫院 Public Chinese Medicine Hospitals	-	-	-	-
非公立醫院 Non-Public Hospitals	5,455	229	-	5,226
醫療財團法人醫院 Hospitals Affiliated with Medical Care Foundation	625	-	-	625
醫療社團法人醫院 Hospitals Affiliated with Medical Care Corporation	1,853	-	-	1,853
宗教財團法人附設醫院 Religiously Affiliated Hospitals	-	-	-	-
私立醫學院校附設醫院 Private Medical College Hospitals	-	-	-	-
公益法人所設醫院 Hospitals set up by Charitable Corporation	911	229	-	682
私立西醫醫院 Private Western Medicine Hospitals	2,066	-	-	2,066
私立牙醫醫院 Private Dental Hospitals	-	-	-	-
私立中醫醫院 Private Chinese Medicine Hospitals	-	-	-	-

Table 53 Chronic Beds in Hospitals by Accreditation and Ownership 2022 (Cont'd)

Unit: Bed

Accredited Hospitals	非評鑑醫院 Without Accreditation			
兒童醫院評鑑合格 Pass in Children's Hospital Accreditation	合 計 Total	西醫醫院 Western Medicine Hospitals	牙醫醫院 Dental Hospitals	中醫醫院 Chinese Medicine Hospitals
醫學中心 Medical Center				
-	464	464	-	-
-	-	-	-	-
-	-	-	-	-
-	-	-	-	-
-	-	-	-	-
-	-	-	-	-
-	-	-	-	-
-	-	-	-	-
-	464	464	-	-
-	-	-	-	-
-	184	184	-	-
-	-	-	-	-
-	-	-	-	-
-	79	79	-	-
-	201	201	-	-
-	-	-	-	-
-	-	-	-	-

表 54 醫院特殊病床數 — 按評鑑等級及權屬別分

民國111年底

單位：床

權屬別 Ownership	特殊病床數 No. of Special Beds	評鑑醫院			
		合計 Total	醫院評鑑優等		
			合計 Total	醫學中心 Medical Center	區域醫院— 準醫學中心 Regional Hospital - Would-be Medical Center
總計 Total	37,978	37,390	12,576	9,143	551
公立醫院 Public Hospitals	10,868	10,802	4,597	3,174	-
部立及直轄市立醫院 MOHW & Municipality Hospitals	4,178	4,178	615	-	-
縣市立醫院 County & City Hospitals	40	40	-	-	-
公立醫學院校附設醫院 Public Medical College Hospitals	2,242	2,242	1,168	965	-
軍方醫院(民眾診療) Civilian Clinics of Military Hospitals	1,656	1,656	856	538	-
榮民醫院 Veterans General Hospitals	2,663	2,597	1,958	1,671	-
公立機關(構)附設醫院 Hospitals Affiliated with Public Agency	89	89	-	-	-
公立中醫醫院 Public Chinese Medicine Hospitals	-	-	-	-	-
非公立醫院 Non-Public Hospitals	27,110	26,588	7,979	5,969	551
醫療財團法人醫院 Hospitals Affiliated with Medical Care Foundation	12,836	12,681	5,599	4,449	244
醫療社團法人醫院 Hospitals Affiliated with Medical Care Corporation	3,631	3,526	307	-	-
宗教財團法人附設醫院 Religiously Affiliated Hospitals	395	395	-	-	-
私立醫學院校附設醫院 Private Medical College Hospitals	3,281	3,281	1,827	1,520	307
公益法人所設醫院 Hospitals set up by Charitable Corporation	202	144	-	-	-
私立西醫醫院 Private Western Medicine Hospitals	6,764	6,561	246	-	-
私立牙醫醫院 Private Dental Hospitals	1	-	-	-	-
私立中醫醫院 Private Chinese Medicine Hospitals	-	-	-	-	-

附註：1.臺北市立聯合醫院各院區評鑑結果不一，以相同結果占多數者做為統計。

2.臺北榮民總醫院五里分院評鑑等級合格項目有「精神科醫院評鑑合格」及「醫院評鑑合格(地區醫院)」兩項，統計資料分別計列。

3.衛生福利部五里醫院評鑑等級合格項目有「精神科醫院評鑑合格」及「醫院評鑑合格(地區醫院)」兩項，統計資料分別計列。

Table 54 Special Beds in Hospitals by Accreditation and Ownership, 2022

Unit: Bed

Accredited Hospitals					
Superior in Hospital Accreditation					
區域醫院 Regional Hospitals				地區醫院 District Hospitals	
合計 Total	醫師及醫事人員類 教學醫院評鑑合格 Pass in Accreditation of Teaching Hospitals for Physicians and Medical Personnel	醫事人員類(非醫師) 教學醫院評鑑合格 Pass in Accreditation of Teaching Hospitals for Medical Personnel (Non-Physician)	非教學 Non-Teaching Hospitals	合計 Total	醫師及醫事人員類 教學醫院評鑑合格 Pass in Accreditation of Teaching Hospitals for Physicians and Medical Personnel
2,338	2,219	119	-	544	309
1,238	1,238	-	-	185	-
615	615	-	-	-	-
-	-	-	-	-	-
203	203	-	-	-	-
318	318	-	-	-	-
102	102	-	-	185	-
-	-	-	-	-	-
-	-	-	-	-	-
1,100	981	119	-	359	309
597	597	-	-	309	309
257	138	119	-	50	-
-	-	-	-	-	-
-	-	-	-	-	-
-	-	-	-	-	-
246	246	-	-	-	-
-	-	-	-	-	-
-	-	-	-	-	-

Remark: 1. There were differences in Hospital accreditation among Medical departments of Taipei City Hospital. Descriptive statistics were computed to summarize the most similar outcome of accreditation.
 2. Yuli Veterans Hospital is accredited as two items: "Pass in Psychiatric Hospital Accreditation" and "Pass in Hospital Accreditation for District Hospital", so the statistics are listed separately.
 3. Yuli Hospital is accredited as two items: "Pass in Psychiatric Hospital Accreditation" and "Pass in Hospital Accreditation for District Hospital", so the statistics are listed separately.

表 54 醫院特殊病床數 — 按評鑑等級及權屬別分(續1)

民國111年底

單位：床

權屬別 Ownership	評鑑醫院			
	醫院評鑑優等 Superior in Hospital Accreditation		醫院評鑑合格	
	地區醫院 District Hospitals		合計 Total	區域醫院— 準醫學中心 Regional Hospital— Would-be Medical Center
	醫事人員類(非醫師) 教學醫院評鑑合格 Pass in Accreditation of Teaching Hospitals for Medical Personnel (Non-Physician)	非教學 Non-Teaching Hospitals		
總計 Total	185	50	24,045	319
公立醫院 Public Hospitals	185	-	5,862	-
部立及直轄市立醫院 MOHW & Municipality Hospitals	-	-	3,383	-
縣市立醫院 County & City Hospitals	-	-	40	-
公立醫學院校附設醫院 Public Medical College Hospitals	-	-	917	-
軍方醫院(民眾診療) Civilian Clinics of Military Hospitals	-	-	794	-
榮民醫院 Veterans General Hospitals	185	-	639	-
公立機關(構)附設醫院 Hospitals Affiliated with Public Agency	-	-	89	-
公立中醫醫院 Public Chinese Medicine Hospitals	-	-	-	-
非公立醫院 Non-Public Hospitals	-	50	18,183	319
醫療財團法人醫院 Hospitals Affiliated with Medical Care Foundation	-	-	6,806	319
醫療社團法人醫院 Hospitals Affiliated with Medical Care Corporation	-	50	3,215	-
宗教財團法人附設醫院 Religiously Affiliated Hospitals	-	-	395	-
私立醫學院校附設醫院 Private Medical College Hospitals	-	-	1,318	-
公益法人所設醫院 Hospitals set up by Charitable Corporation	-	-	143	-
私立西醫醫院 Private Western Medicine Hospitals	-	-	6,306	-
私立牙醫醫院 Private Dental Hospitals	-	-	-	-
私立中醫醫院 Private Chinese Medicine Hospitals	-	-	-	-

Table 54 Special Beds in Hospitals by Accreditation and Ownership, 2022 (Cont.1)

Unit: Bed

Accredited Hospitals								
Pass in Hospital Accreditation								
區域醫院 Regional Hospitals					地區醫院 District Hospitals			
合 計 Total	醫師及醫事人員類 教學醫院評鑑合格 Pass in Accreditation of Teaching Hospitals for Physicians and Medical Personnel	醫事人員類(非醫師) 教學醫院評鑑合格 Pass in Accreditation of Teaching Hospitals for Medical Personnel (Non-Physician)	非教學 Non-Teaching Hospitals	合 計 Total	醫師及醫事人員類 教學醫院評鑑合格 Pass in Accreditation of Teaching Hospitals for Physicians and Medical Personnel	醫事人員類(非醫 師)教學醫院評鑑 合格 Pass in Accreditation of Teaching Hospitals for Medical Personnel (Non-Physician)	非教學 Non- Teaching Hospitals	合 計 Total
11,292	10,738	498	56	12,434	2,201	1,533	8,700	
3,462	3,101	361	-	2,400	252	869	1,279	
2,403	2,042	361	-	980	51	384	545	
-	-	-	-	40	-	-	40	
461	461	-	-	456	97	261	98	
442	442	-	-	352	104	-	248	
156	156	-	-	483	-	224	259	
-	-	-	-	89	-	-	89	
-	-	-	-	-	-	-	-	
7,830	7,637	137	56	10,034	1,949	664	7,421	
4,421	4,421	-	-	2,066	658	492	916	
1,791	1,791	-	-	1,424	53	172	1,199	
267	267	-	-	128	89	-	39	
749	612	137	-	569	430	-	139	
-	-	-	-	143	-	-	143	
602	546	-	56	5,704	719	-	4,985	
-	-	-	-	-	-	-	-	
-	-	-	-	-	-	-	-	

表 54 醫院特殊病床數－按評鑑等級及權屬別分(續2完)

民國111年底

單位：床

權屬別 Ownership	評鑑醫院			
	精神科醫院評鑑合格 Pass in Psychiatric Hospital Accreditation			
	合計 Total	醫師及醫事人員類 精神科教學醫院 評鑑合格 Pass in Accreditation of Psychiatric Teaching Hospitals for Physicians and Medical Personnel	醫事人員類(非醫師) 精神科教學醫院 評鑑合格 Pass in Accreditation of Psychiatric Teaching Hospitals for Medical Personnel (Non-Physician)	非教學 Non-Teaching Hospitals
總計 Total	333	249	-	84
公立醫院 Public Hospitals	248	248	-	-
部立及直轄市立醫院 MOHW & Municipality Hospitals	180	180	-	-
縣市立醫院 County & City Hospitals	-	-	-	-
公立醫學院校附設醫院 Public Medical College Hospitals	-	-	-	-
軍方醫院(民眾診療) Civilian Clinics of Military Hospitals	6	6	-	-
榮民醫院 Veterans General Hospitals	62	62	-	-
公立機關(構)附設醫院 Hospitals Affiliated with Public Agency	-	-	-	-
公立中醫醫院 Public Chinese Medicine Hospitals	-	-	-	-
非公立醫院 Non-Public Hospitals	85	1	-	84
醫療財團法人醫院 Hospitals Affiliated with Medical Care Foundation	71	-	-	71
醫療社團法人醫院 Hospitals Affiliated with Medical Care Corporation	4	-	-	4
宗教財團法人附設醫院 Religiously Affiliated Hospitals	-	-	-	-
私立醫學院校附設醫院 Private Medical College Hospitals	-	-	-	-
公益法人所設醫院 Hospitals set up by Charitable Corporation	1	1	-	-
私立西醫醫院 Private Western Medicine Hospitals	9	-	-	9
私立牙醫醫院 Private Dental Hospitals	-	-	-	-
私立中醫醫院 Private Chinese Medicine Hospitals	-	-	-	-

Table 54 Special Beds in Hospitals by Accreditation and Ownership, 2022 (Cont'd)

Unit: Bed

Accredited Hospitals	非評鑑醫院 Without Accreditation			
兒童醫院評鑑合格 Pass in Children's Hospital Accreditation	合 計 Total	西醫醫院 Western Medicine Hospitals	牙醫醫院 Dental Hospitals	中醫醫院 Chinese Medicine Hospitals
醫學中心 Medical Center				
498	588	587	1	-
157	66	66	-	-
-	-	-	-	-
-	-	-	-	-
157	-	-	-	-
-	-	-	-	-
-	66	66	-	-
-	-	-	-	-
-	-	-	-	-
341	522	521	1	-
205	155	155	-	-
-	105	105	-	-
-	-	-	-	-
136	-	-	-	-
-	58	58	-	-
-	203	203	-	-
-	1	-	1	-
-	-	-	-	-

表 55 醫院執業醫事人員數—按縣市別分

民國111年底

單位：人

縣市別 County/City	年底人口數 Population (End of Year)	執業醫事人員數			
		合計 Total	西醫師 Western Medicine Physicians	中醫師 Doctors of Chinese Medicine	牙醫師 Dentists
總計 Total	23,264,640	193,384	34,147	982	2,149
新北市 New Taipei City	3,995,551	19,785	3,426	65	206
臺北市 Taipei City	2,480,681	37,648	8,353	172	644
桃園市 Taoyuan City	2,281,464	16,668	2,913	82	160
臺中市 Taichung City	2,814,459	25,789	4,439	179	207
臺南市 Tainan City	1,852,997	15,286	2,504	81	202
高雄市 Kaohsiung City	2,728,137	25,381	4,768	125	297
宜蘭縣 Yilan County	449,062	3,826	482	7	37
新竹縣 Hsinchu County	580,503	3,069	426	8	10
苗栗縣 Miaoli County	535,132	2,522	300	10	13
彰化縣 Changhua County	1,245,239	9,695	1,455	68	118
南投縣 Nantou County	479,595	2,905	342	14	28
雲林縣 Yunlin County	664,092	3,877	516	20	16
嘉義縣 Chiayi County	488,158	3,694	670	40	16
屏東縣 Pingtung County	798,703	5,535	735	7	28
臺東縣 Taitung County	212,551	1,658	211	15	7
花蓮縣 Hualien County	318,892	4,247	713	41	37
澎湖縣 Penghu County	107,223	455	66	-	2
基隆市 Keelung City	361,526	2,637	511	26	23
新竹市 Hsinchu City	452,473	3,893	619	2	49
嘉義市 Chiayi City	262,924	4,435	637	20	40
金門縣 Kinmen County	141,295	321	50	-	3
連江縣 Lienchiang County	13,983	58	11	-	6

Table 55 Registered Health Professionals in Hospitals by County/City, 2022

Unit: Person

Registered Health Professionals						
藥師 Pharmacists	藥劑生 Assistant Pharmacists	醫事檢驗師 Medical Laboratory Scientists	醫事檢驗生 Medical Laboratory Technicians	醫事放射師 Medical Radiation Technologists	醫事放射士 Medical Radiation Technicians	護理師 Registered Professional Nurses
8,663	34	7,997	60	6,657	25	114,528
890	10	735	7	719	3	11,718
1,761	3	1,666	10	1,427	1	21,023
700	-	621	16	492	1	10,011
1,143	3	1,144	6	964	1	15,488
599	2	670	-	488	4	9,398
1,150	2	994	5	756	6	15,033
171	-	129	1	127	2	2,390
148	-	132	3	119	1	1,829
126	5	108	4	103	-	1,415
441	2	421	1	302	2	5,891
134	-	116	-	113	-	1,727
195	-	167	1	126	-	2,392
148	-	133	-	99	-	2,305
239	-	260	-	201	-	3,365
78	-	63	-	65	-	1,030
183	1	161	-	128	-	2,493
21	1	21	-	24	1	246
138	-	86	3	74	-	1,513
166	3	172	2	147	2	2,415
216	-	178	-	163	1	2,645
13	2	16	1	17	-	177
3	-	4	-	3	-	24

表 55 醫院執業醫事人員數—按縣市別分(續)

民國111年底

單位：人

縣市別 County/City	執業醫事人員數							
	護士 Registered Nurses	助產師 Registered Professional Midwives	助產士 Midwives	鑲牙生 Dental Technology Assistants	營養師 Dietitians	物理 治療師 Physio- therapists	物理 治療生 Physio- therapy Technicians	職能 治療師 Occupational Therapists
總計 Total	5,474	76	42	-	1,634	3,157	426	2,442
新北市 New Taipei City	536	8	2	-	176	355	22	284
臺北市 Taipei City	668	13	11	-	280	484	37	299
桃園市 Taoyuan City	633	5	1	-	120	252	33	215
臺中市 Taichung City	627	9	7	-	213	399	50	297
臺南市 Tainan City	304	9	1	-	123	239	40	218
高雄市 Kaohsiung City	697	3	3	-	199	406	59	296
宜蘭縣 Yilan County	176	1	1	-	36	81	15	61
新竹縣 Hsinchu County	153	1	1	-	29	63	5	49
苗栗縣 Miaoli County	193	-	-	-	27	69	17	61
彰化縣 Changhua County	248	8	6	-	108	173	19	136
南投縣 Nantou County	141	-	-	-	31	61	20	80
雲林縣 Yunlin County	161	2	2	-	40	82	13	50
嘉義縣 Chiayi County	61	2	-	-	33	42	6	41
屏東縣 Pingtung County	322	3	-	-	56	115	29	64
臺東縣 Taitung County	59	1	-	-	18	37	5	26
花蓮縣 Hualien County	111	2	-	-	39	77	11	102
澎湖縣 Penghu County	29	-	-	-	5	15	4	12
基隆市 Keelung City	84	-	-	-	22	39	9	36
新竹市 Hsinchu City	98	2	3	-	35	43	8	34
嘉義市 Chiayi City	161	7	4	-	40	108	22	75
金門縣 Kinmen County	11	-	-	-	3	13	2	6
連江縣 Lienchiang County	1	-	-	-	1	4	-	-

Table 55 Registered Health Professionals in Hospitals by County/City, 2022 (Cont.)

Unit: Person

Registered Health Professionals									
職能 治療生 Occupational Therapy Technicians	臨床 心理師 Clinical Psychologists	諮商 心理師 Counseling Psychologists	呼吸 治療師 Respiratory Therapists	語言 治療師 Speech Therapists	聽力師 Audio- logists	牙體 技術師 Dental Techno- logists	牙體 技術生 Dental Technicians	驗光師 Opticians	驗光生 Optometric Technicians
89	1,082	88	2,177	846	321	86	12	137	53
5	131	11	296	115	40	5	1	13	6
2	184	30	333	110	65	25	2	40	5
4	72	4	222	70	23	8	6	2	2
14	130	12	241	121	43	9	2	26	15
8	77	4	195	60	35	10	1	10	4
15	121	2	285	110	32	3	-	9	5
5	29	1	47	21	5	1	-	-	-
2	33	-	26	20	6	-	-	5	-
2	22	-	24	20	2	-	-	-	1
8	54	10	114	60	16	18	-	11	5
3	32	2	23	24	5	2	-	3	4
5	21	1	41	12	9	-	-	4	1
1	17	1	65	7	5	-	-	1	1
6	24	1	54	18	6	2	-	-	-
-	10	2	18	8	4	-	-	1	-
4	62	2	49	18	6	2	-	4	1
-	2	-	3	2	1	-	-	-	-
2	16	-	38	12	4	-	-	1	-
1	20	1	39	18	8	-	-	3	3
2	22	4	62	18	5	1	-	4	-
-	3	-	2	2	-	-	-	-	-
-	-	-	-	-	1	-	-	-	-

表 56 醫院執業醫事人員數 — 按權屬別分

民國111年底

單位：家、人

權屬別 Ownership	醫院家數 No. of Hospitals	執業醫事人員數			
		合計 Total	西醫師 Western Medicine Physicians	中醫師 Doctors of Chinese Medicine	牙醫師 Dentists
總計 Total	480	193,384	34,147	982	2,149
公立醫院 Public Hospitals	82	60,075	11,044	269	642
部立及直轄市立醫院 MOHW & Municipality Hospitals	36	19,223	2,712	163	116
縣市立醫院 County & City Hospitals	2	110	19	-	8
公立醫學院校附設醫院 Public Medical College Hospitals	11	15,617	3,276	5	217
軍方醫院(民眾診療) Civilian Clinics of Military Hospitals	14	8,512	1,599	20	145
榮民醫院 Veterans General Hospitals	16	16,206	3,395	66	152
公立機關(構)附設醫院 Hospitals Affiliated with Public Agency	2	369	43	2	4
公立中醫醫院 Public Chinese Medicine Hospitals	1	38	-	13	-
非公立醫院 Non-Public Hospitals	398	133,309	23,103	713	1,507
醫療財團法人醫院 Hospitals Affiliated with Medical Care Foundation	79	73,696	13,330	470	873
醫療社團法人醫院 Hospitals Affiliated with Medical Care Corporation	56	15,502	2,218	60	139
宗教財團法人附設醫院 Religiously Affiliated Hospitals	3	2,032	392	3	27
私立醫學院校附設醫院 Private Medical College Hospitals	18	21,742	4,453	145	411
公益法人所設醫院 Hospitals set up by Charitable Corporation	10	769	87	2	2
私立西醫醫院 Private Western Medicine Hospitals	229	19,530	2,623	26	44
私立牙醫醫院 Private Dental Hospitals	1	21	-	-	11
私立中醫醫院 Private Chinese Medicine Hospitals	2	17	-	7	-

Table 56 Registered Health Professionals in Hospitals by Ownership, 2022

Unit: Person

Registered Health Professionals						
藥師 Pharmacists	藥劑生 Assistant Pharmacists	醫事檢驗師 Medical Laboratory Scientists	醫事檢驗生 Medical Laboratory Technicians	醫事放射師 Medical Radiation Technologists	醫事放射士 Medical Radiation Technicians	護理師 Registered Professional Nurses
8,663	34	7,997	60	6,657	25	114,528
2,723	8	2,689	10	2,025	-	36,014
961	4	810	2	617	-	11,765
7	-	7	-	6	-	44
643	-	729	2	508	-	9,383
420	4	380	4	295	-	5,009
654	-	741	2	587	-	9,603
28	-	21	-	12	-	196
10	-	1	-	-	-	14
5,940	26	5,308	50	4,632	25	78,514
3,123	7	2,732	14	2,371	5	45,017
694	1	694	6	578	5	9,094
89	3	122	1	101	-	1,095
953	1	849	3	727	-	12,791
55	-	27	3	20	1	395
1,023	14	884	23	834	14	10,107
1	-	-	-	1	-	7
2	-	-	-	-	-	8

表 56 醫院執業醫事人員數 — 按權屬別分 (續)

民國111年底

單位：家、人

權屬別 Ownership	執業醫事人員數						
	護士 Registered Nurses	助產師 Registered Professional Midwives	助產士 Midwives	鑲牙生 Dental Technology Assistants	營養師 Dietitians	物理 治療師 Physio- therapists	物理 治療生 Physiotherapy Technicians
總計 Total	5,474	76	42	-	1,634	3,157	426
公立醫院 Public Hospitals	1,064	15	15	-	486	856	93
部立及直轄市立醫院 MOHW & Municipality Hospitals	521	8	9	-	192	373	39
縣市立醫院 County & City Hospitals	4	-	-	-	3	7	1
公立醫學院校附設醫院 Public Medical College Hospitals	119	1	2	-	101	177	7
軍方醫院(民眾診療) Civilian Clinics of Military Hospitals	216	3	4	-	65	87	23
榮民醫院 Veterans General Hospitals	187	3	-	-	117	195	21
公立機關(構)附設醫院 Hospitals Affiliated with Public Agency	17	-	-	-	8	17	2
公立中醫醫院 Public Chinese Medicine Hospitals	-	-	-	-	-	-	-
非公立醫院 Non-Public Hospitals	4,410	61	27	-	1,148	2,301	333
醫療財團法人醫院 Hospitals Affiliated with Medical Care Foundation	1,519	49	11	-	587	885	88
醫療社團法人醫院 Hospitals Affiliated with Medical Care Corporation	819	2	5	-	155	311	67
宗教財團法人附設醫院 Religiously Affiliated Hospitals	65	2	1	-	19	39	4
私立醫學院校附設醫院 Private Medical College Hospitals	263	5	2	-	153	283	16
公益法人所設醫院 Hospitals set up by Charitable Corporation	61	-	-	-	10	27	8
私立西醫醫院 Private Western Medicine Hospitals	1,683	3	8	-	224	756	150
私立牙醫醫院 Private Dental Hospitals	-	-	-	-	-	-	-
私立中醫醫院 Private Chinese Medicine Hospitals	-	-	-	-	-	-	-

Table 56 Registered Health Professionals in Hospitals by Ownership, 2022 (Cont.)

Unit: Person

Registered Health Professionals										
職能 治療師 Occupational Therapists	職能 治療生 Occupational Therapy Technicians	臨床 心理師 Clinical Psychologists	諮商 心理師 Counseling Psychologists	呼吸 治療師 Respiratory Therapists	語言 治療師 Speech Therapists	聽力師 Audiologists	牙體 技術師 Dental Techno- logists	牙體 技術生 Dental Technicians	驗光師 Opticians	驗光生 Optometric Technicians
2,442	89	1,082	88	2,177	846	321	86	12	137	53
836	22	438	29	460	181	92	20	2	35	7
430	7	211	17	135	86	31	3	-	11	-
2	-	-	-	1	-	1	-	-	-	-
127	3	86	2	129	48	24	5	-	19	4
79	2	50	4	63	15	16	2	1	3	3
192	10	87	6	127	28	20	10	1	2	-
6	-	4	-	5	4	-	-	-	-	-
-	-	-	-	-	-	-	-	-	-	-
1,606	67	644	59	1,717	665	229	66	10	102	46
652	21	339	36	1,036	279	139	37	7	53	16
223	12	93	13	165	87	25	16	-	10	10
22	-	10	-	19	7	7	-	1	1	2
178	2	101	5	241	71	44	11	2	26	6
40	-	15	-	8	7	-	1	-	-	-
491	32	86	5	248	214	14	-	-	12	12
-	-	-	-	-	-	-	1	-	-	-
-	-	-	-	-	-	-	-	-	-	-

表 57 醫院執業醫事人員數 — 按型態別分

民國111年底

單位：家、人

型態別 Category	醫院家數 No. of Hospitals	執業醫事人員數			
		合計 Total	西醫師 Western Medicine Physicians	中醫師 Doctors of Chinese Medicine	牙醫師 Dentists
總計 Total	480	193,384	34,147	982	2,149
綜合醫院 General Hospital	152	161,603	30,147	813	1,956
醫院 Hospital	270	26,887	3,502	137	175
專科醫院 Speciality Hospital	3	202	33	-	-
精神科醫院 Psychiatric Hospital	39	3,800	377	3	4
精神科教學醫院 Psychiatric Teaching Hospital	1	104	8	-	-
慢性醫院 Chronic Hospital	10	695	78	4	3
牙醫醫院 Dental Hospitals	1	21	-	-	11
中醫醫院 Chinese Medicine Hospital	4	72	2	25	-

Table 57 Registered Health Professionals in Hospitals by Category, 2022

Unit: Person

Registered Health Professionals						
藥師 Pharmacists	藥劑生 Assistant Pharmacists	醫事檢驗師 Medical Laboratory Scientists	醫事檢驗生 Medical Laboratory Technicians	醫事放射師 Medical Radiation Technologists	醫事放射士 Medical Radiation Technicians	護理師 Registered Professional Nurses
8,663	34	7,997	60	6,657	25	114,528
6,928	18	6,750	31	5,584	6	97,114
1,419	14	1,158	27	1,032	15	14,589
10	-	9	-	1	1	106
238	2	51	1	18	1	2,312
9	-	2	-	-	-	65
43	-	26	1	21	2	307
1	-	-	-	1	-	7
15	-	1	-	-	-	28

表 57 醫院執業醫事人員數—按型態別分(續)

民國111年底

單位：家、人

型態別 Category	執業醫事人員數							
	護士 Registered Nurses	助產師 Registered Professional Midwives	助產士 Midwives	鑲牙生 Dental Technology Assistants	營養師 Dietitians	物理 治療師 Physio- therapists	物理 治療生 Physio- therapy Technicians	職能 治療師 Occupational Therapists
總計 Total	5,474	76	42	-	1,634	3,157	426	2,442
綜合醫院 General Hospital	3,348	69	36	-	1,283	2,035	220	1,445
醫院 Hospital	1,822	7	6	-	287	1,038	190	665
專科醫院 Speciality Hospital	25	-	-	-	1	5	3	5
精神科醫院 Psychiatric Hospital	217	-	-	-	46	22	6	282
精神科教學醫院 Psychiatric Teaching Hospital	5	-	-	-	1	-	-	8
慢性醫院 Chronic Hospital	57	-	-	-	16	56	7	37
牙醫醫院 Dental Hospitals	-	-	-	-	-	-	-	-
中醫醫院 Chinese Medicine Hospital	-	-	-	-	-	1	-	-

Table 57 Registered Health Professionals in Hospitals by Category, 2022 (Cont.)

Unit: Person

Registered Health Professionals									
職能 治療生 Occupational Therapy Technicians	臨床 心理師 Clinical Psychologists	諮商 心理師 Counseling Psychologists	呼吸 治療師 Respiratory Therapists	語言 治療師 Speech Therapists	聽力師 Audiologists	牙體 技術師 Dental Technologists	牙體 技術生 Dental Technicians	驗光師 Opticians	驗光生 Optometric Technicians
89	1,082	88	2,177	846	321	86	12	137	53
36	765	78	1,840	544	298	77	12	128	42
32	112	6	319	284	23	8	-	9	11
-	-	-	2	1	-	-	-	-	-
19	195	4	1	1	-	-	-	-	-
-	6	-	-	-	-	-	-	-	-
2	4	-	15	16	-	-	-	-	-
-	-	-	-	-	-	1	-	-	-
-	-	-	-	-	-	-	-	-	-

表 58 醫院執業醫事人員數 — 按評鑑等級分

民國111年底

單位：家、人

評鑑等級 Accreditation	醫院家數 No. of Hospitals	執業醫事人員數			
		合計 Total	西醫師 Western Medicine Physicians	中醫師 Doctors of Chinese Medicine	牙醫師 Dentists
總計 Total	480	193,384	34,147	982	2,149
評鑑醫院 Accredited Hospitals	447	191,169	33,855	944	2,134
醫院評鑑優等 Superior in Hospital Accreditation	43	84,100	18,014	417	1,282
醫學中心 Medical Center	21	66,974	15,505	330	1,091
區域醫院—準醫學中心 Regional Hospital - Would-be Medical Center	2	4,392	933	26	75
區域醫院 Regional Hospitals	14	10,229	1,305	30	91
醫師及醫事人員類教學醫院評鑑合格 Pass in Accreditation of Teaching Hospitals for Physicians and Medical Personnel	13	9,709	1,245	30	90
醫事人員類(非醫師)教學醫院評鑑合格 Pass in Accreditation of Teaching Hospitals for Medical Personnel (Non-Physician)	1	520	60	-	1
非教學 Non-Teaching Hospitals	-	-	-	-	-
地區醫院 District Hospitals	6	2,505	271	31	25
醫師及醫事人員類教學醫院評鑑合格 Pass in Accreditation of Teaching Hospitals for Physicians and Medical Personnel	3	1,540	171	25	10
醫事人員類(非醫師)教學醫院評鑑合格 Pass in Accreditation of Teaching Hospitals for Medical Personnel (Non-Physician)	2	765	75	4	3
非教學 Non-Teaching Hospitals	1	200	25	2	12
醫院評鑑合格 Pass in Hospital Accreditation	361	101,895	15,143	525	839
區域醫院—準醫學中心 Regional Hospital - Would-be Medical Center	1	2,103	462	1	22
區域醫院 Regional Hospitals	58	58,863	9,210	365	584
醫師及醫事人員類教學醫院評鑑合格 Pass in Accreditation of Teaching Hospitals for Physicians and Medical Personnel	53	56,628	8,913	359	577
醫事人員類(非醫師)教學醫院評鑑合格 Pass in Accreditation of Teaching Hospitals for Medical Personnel (Non-Physician)	4	2,015	273	6	7
非教學 Non-Teaching Hospitals	1	220	24	-	-

附註：1. 臺北市立聯合醫院各院區評鑑結果不一，以相同結果占多數者做為統計。

2. 臺北榮民總醫院五里分院評鑑等級合格項目有「精神科醫院評鑑合格」及「醫院評鑑合格(地區醫院)」兩項，統計資料分別計列。

3. 衛生福利部五里醫院評鑑等級合格項目有「精神科醫院評鑑合格」及「醫院評鑑合格(地區醫院)」兩項，統計資料分別計列。

Table 58 Registered Health Professionals in Hospitals by Accreditation, 2022

Unit: Person

Registered Health Professionals						
藥師 Pharmacists	藥劑生 Assistant Pharmacists	醫事檢驗師 Medical Laboratory Scientists	醫事檢驗生 Medical Laboratory Technicians	醫事放射師 Medical Radiation Technologists	醫事放射士 Medical Radiation Technicians	護理師 Registered Professional Nurses
8,663	34	7,997	60	6,657	25	114,528
8,535	34	7,911	59	6,570	22	113,290
3,467	3	3,467	16	2,688	-	49,716
2,700	2	2,766	9	2,055	-	39,096
223	-	143	1	144	-	2,556
438	1	464	5	404	-	6,446
414	1	444	5	387	-	6,113
24	-	20	-	17	-	333
-	-	-	-	-	-	-
106	-	94	1	85	-	1,618
58	-	55	1	53	-	1,014
39	-	33	-	25	-	499
9	-	6	-	7	-	105
4,812	29	4,367	42	3,847	21	60,346
70	-	81	-	61	-	1,290
2,606	7	2,426	12	2,097	3	36,353
2,513	7	2,320	12	2,010	3	34,990
85	-	93	-	75	-	1,254
8	-	13	-	12	-	109

Remark: 1. There are differences in Hospital accreditation among Medical departments of Taipei City Hospital. Descriptive statistics are computed to summarize the most similar outcome of accreditation.

2. Yuli Veterans Hospital is accredited as two items: "Pass in Psychiatric Hospital Accreditation" and "Pass in Hospital Accreditation for District Hospital", so the statistics are listed separately.

3. Yuli Hospital is accredited as two items: "Pass in Psychiatric Hospital Accreditation" and "Pass in Hospital Accreditation for District Hospital", so the statistics are listed separately.

表 58 醫院執業醫事人員數—按評鑑等級分(續1)

民國111年底

單位：家、人

評鑑等級 Accreditation	執業醫事人員數						
	護士 Registered Nurses	助產師 Registered Professional Midwives	助產士 Midwives	鑲牙生 Dental Technology Assistants	營養師 Dietitians	物理 治療師 Physo- therapists	物理 治療生 Physiotherapy Technicians
總計 Total	5,474	76	42	-	1,634	3,157	426
評鑑醫院 Accredited Hospitals	5,377	75	42	-	1,615	3,073	421
醫院評鑑優等 Superior in Hospital Accreditation	1,118	30	8	-	573	802	68
醫學中心 Medical Center	628	19	3	-	419	521	34
區域醫院—準醫學中心 Regional Hospital - Would-be Medical Center	57	-	-	-	37	47	1
區域醫院 Regional Hospitals	344	11	5	-	92	184	25
醫師及醫事人員類教學醫院評鑑合格 Pass in Accreditation of Teaching Hospitals for Physicians and Medical Personnel	306	11	5	-	87	174	24
醫事人員類(非醫師)教學醫院評鑑合格 Pass in Accreditation of Teaching Hospitals for Medical Personnel (Non-Physician)	38	-	-	-	5	10	1
非教學 Non-Teaching Hospitals	-	-	-	-	-	-	-
地區醫院 District Hospitals	89	-	-	-	25	50	8
醫師及醫事人員類教學醫院評鑑合格 Pass in Accreditation of Teaching Hospitals for Physicians and Medical Personnel	40	-	-	-	16	31	3
醫事人員類(非醫師)教學醫院評鑑合格 Pass in Accreditation of Teaching Hospitals for Medical Personnel (Non-Physician)	30	-	-	-	7	13	4
非教學 Non-Teaching Hospitals	19	-	-	-	2	6	1
醫院評鑑合格 Pass in Hospital Accreditation	4,037	45	34	-	989	2,245	349
區域醫院—準醫學中心 Regional Hospital - Would-be Medical Center	24	-	-	-	21	11	1
區域醫院 Regional Hospitals	1,559	35	23	-	521	843	105
醫師及醫事人員類教學醫院評鑑合格 Pass in Accreditation of Teaching Hospitals for Physicians and Medical Personnel	1,436	34	23	-	495	805	88
醫事人員類(非醫師)教學醫院評鑑合格 Pass in Accreditation of Teaching Hospitals for Medical Personnel (Non-Physician)	88	1	-	-	23	34	12
非教學 Non-Teaching Hospitals	35	-	-	-	3	4	5

Table 58 Registered Health Professionals in Hospitals by Accreditation, 2022 (Cont.1)

Unit: Person

Registered Health Professionals										
職能 治療師 Occupational Therapists	職能 治療生 Occupational Therapy Technicians	臨床 心理師 Clinical Psychologists	諮商 心理師 Counseling Psychologists	呼吸 治療師 Respiratory Therapists	語言 治療師 Speech Therapists	聽力師 Audiologists	牙體 技術師 Dental Technologists	牙體 技術生 Dental Technicians	驗光師 Opticians	驗光生 Optometric Technicians
2,442	89	1,082	88	2,177	846	321	86	12	137	53
2,387	86	1,077	88	2,157	817	319	84	12	134	51
565	9	338	38	995	216	134	53	10	60	13
359	7	239	32	787	148	103	47	10	52	12
35	-	25	1	56	15	9	3	-	4	1
126	1	62	5	120	44	19	3	-	4	-
123	1	61	5	115	43	18	3	-	4	-
3	-	1	-	5	1	1	-	-	-	-
-	-	-	-	-	-	-	-	-	-	-
45	1	12	-	32	9	3	-	-	-	-
26	-	3	-	25	7	2	-	-	-	-
15	1	9	-	5	2	1	-	-	-	-
4	-	-	-	2	-	-	-	-	-	-
1,544	61	527	46	1,134	589	179	31	2	74	38
13	-	10	-	29	3	4	-	-	-	-
652	18	316	37	662	230	117	21	2	42	17
625	17	307	37	641	222	113	21	2	41	17
25	1	9	-	16	8	4	-	-	1	-
2	-	-	-	5	-	-	-	-	-	-

表 58 醫院執業醫事人員數—按評鑑等級分(續2)

民國111年底

單位：家、人

評鑑等級 Accreditation	醫院家數 No. of Hospitals	執業醫事人員數			
		合計 Total	西醫師 Western Medicine Physicians	中醫師 Doctors of Chinese Medicine	牙醫師 Dentists
地區醫院 District Hospitals	302	40,929	5,471	159	233
醫師及醫事人員類教學醫院評鑑合格 Pass in Accreditation of Teaching Hospitals for Physicians and Medical Personnel	18	9,391	1,334	52	85
醫事人員類(非醫師)教學醫院評鑑合格 Pass in Accreditation of Teaching Hospitals for Medical Personnel (Non-Physician)	15	6,119	777	24	25
非教學 Non-Teaching Hospitals	269	25,419	3,360	83	123
精神科醫院評鑑合格 Pass in Psychiatric Hospital Accreditation	41	4,196	425	4	6
醫師及醫事人員類精神科教學醫院評鑑合格 Pass in Accreditation of Psychiatric Teaching Hospitals for Physicians and Medical Personnel	9	2,600	274	3	4
醫事人員類(非醫師)精神科教學醫院評鑑合格 Pass in Accreditation of Psychiatric Teaching Hospitals for Medical Personnel (Non-Physician)	-	-	-	-	-
非教學 Non-Teaching Hospitals	32	1,596	151	1	2
兒童醫院評鑑合格 Pass in Children's Hospital Accreditation	4	1,641	348	-	9
醫學中心 Medical Center	4	1,641	348	-	9
非評鑑醫院 Hospitals Without Accreditation	33	2,215	292	38	15
西醫醫院 Western Medicine Hospitals	29	2,139	292	18	4
牙醫醫院 Dental Hospitals	1	21	-	-	11
中醫醫院 Chinese Medicine Hospitals	3	55	-	20	-

Table 58 Registered Health Professionals in Hospitals by Accreditation, 2022 (Cont.2)

Unit: Person

Registered Health Professionals						
藥師 Pharmacists	藥劑生 Assistant Pharmacists	醫事檢驗師 Medical Laboratory Scientist	醫事檢驗生 Medical Laboratory Technicians	醫事放射師 Medical Radiation Technologists	醫事放射士 Medical Radiation Technicians	護理師 Registered Professional Nurses
2,136	22	1,860	30	1,689	18	22,703
462	6	395	1	395	-	5,765
297	2	282	2	235	-	3,712
1,377	14	1,183	27	1,059	18	13,226
259	2	57	1	22	1	2,554
139	-	49	-	18	-	1,695
-	-	-	-	-	-	-
120	2	8	1	4	1	859
28	-	34	-	23	-	1,087
28	-	34	-	23	-	1,087
128	-	86	1	87	3	1,238
115	-	85	1	86	3	1,209
1	-	-	-	1	-	7
12	-	1	-	-	-	22

表 58 醫院執業醫事人員數 — 按評鑑等級分 (續3完)

民國111年底

單位：家、人

評鑑等級 Accreditation	執業醫事人員數						
	護士 Registered Nurses	助產師 Registered Professional Midwives	助產士 Midwives	鑲牙生 Dental Technology Assistants	營養師 Dietitians	物理 治療師 Physo- therapists	物理 治療生 Physiotherapy Technicians
地區醫院 District Hospitals	2,454	10	11	-	447	1,391	243
醫師及醫事人員類教學醫院評鑑合格 Pass in Accreditation of Teaching Hospitals for Physicians and Medical Personnel	293	3	2	-	80	176	19
醫事人員類(非醫師)教學醫院評鑑合格 Pass in Accreditation of Teaching Hospitals for Medical Personnel (Non-Physician)	239	2	-	-	64	161	16
非教學 Non-Teaching Hospitals	1,922	5	9	-	303	1,054	208
精神科醫院評鑑合格 Pass in Psychiatric Hospital Accreditation	240	-	-	-	49	26	7
醫師及醫事人員類精神科教學醫院評鑑合格 Pass in Accreditation of Psychiatric Teaching Hospitals for Physicians and Medical Personnel	69	-	-	-	20	14	3
醫事人員類(非醫師)精神科教學醫院評鑑合格 Pass in Accreditation of Psychiatric Teaching Hospitals for Medical Personnel (Non-Physician)	-	-	-	-	-	-	-
非教學 Non-Teaching Hospitals	171	-	-	-	29	12	4
兒童醫院評鑑合格 Pass in Children's Hospital Accreditation	11	-	-	-	12	7	-
醫學中心 Medical Center	11	-	-	-	12	7	-
非評鑑醫院 Hospitals Without Accreditation	97	1	-	-	19	84	5
西醫醫院 Western Medicine Hospitals	97	1	-	-	19	84	5
牙醫醫院 Dental Hospitals	-	-	-	-	-	-	-
中醫醫院 Chinese Medicine Hospitals	-	-	-	-	-	-	-

Table 58 Registered Health Professionals in Hospitals by Accreditation, 2022 (Cont'd)

Unit: Person

Registered Health Professionals										
職能 治療師 Occupational Therapists	職能 治療生 Occupational Therapy Technicians	臨床 心理師 Clinical Psychologists	諮商 心理師 Counseling Psychologists	呼吸 治療師 Respiratory Therapists	語言 治療師 Speech Therapists	聽力師 Audiologists	牙體 技術師 Dental Technologists	牙體 技術生 Dental Technicians	驗光師 Opticians	驗光生 Optometric Technicians
879	43	201	9	443	356	58	10	-	32	21
96	3	43	1	95	46	25	2	-	8	4
106	8	42	1	56	40	12	1	-	14	1
677	32	116	7	292	270	21	7	-	10	16
306	19	211	4	1	2	-	-	-	-	-
182	4	123	2	1	-	-	-	-	-	-
-	-	-	-	-	-	-	-	-	-	-
124	15	88	2	-	2	-	-	-	-	-
15	-	23	-	28	10	6	-	-	-	-
15	-	23	-	28	10	6	-	-	-	-
55	3	5	-	20	29	2	2	-	3	2
55	3	5	-	20	29	2	1	-	3	2
-	-	-	-	-	-	-	1	-	-	-
-	-	-	-	-	-	-	-	-	-	-

表 59 醫院執業醫事人員數 — 按評鑑等級及權屬別分

民國111年底

單位：人

權屬別 Ownership	醫院 醫事人員數 Registered Health Professionals in Hospitals	評鑑醫院			
		合計 Total	醫院評鑑優等		
			合計 Total	醫學中心 Medical Center	區域醫院— 準醫學中心 Regional Hospital - Would-be Medical Center
總計 Total	193,384	191,169	84,100	66,974	4,392
公立醫院 Public Hospitals	60,075	59,565	30,373	24,315	-
部立及直轄市立醫院 MOHW & Municipality Hospitals	19,223	19,223	2,192	-	-
縣市立醫院 County & City Hospitals	110	110	-	-	-
公立醫學院校附設醫院 Public Medical College Hospitals	15,617	15,617	9,790	8,820	-
軍方醫院(民眾診療) Civilian Clinics of Military Hospitals	8,512	8,512	5,181	3,499	-
榮民醫院 Veterans General Hospitals	16,206	15,734	13,210	11,996	-
公立機關(構)附設醫院 Hospitals Affiliated with Public Agency	369	369	-	-	-
公立中醫醫院 Public Chinese Medicine Hospitals	38	-	-	-	-
非公立醫院 Non-Public Hospitals	133,309	131,604	53,727	42,659	4,392
醫療財團法人醫院 Hospitals Affiliated with Medical Care Foundation	73,696	73,071	37,665	31,245	1,894
醫療社團法人醫院 Hospitals Affiliated with Medical Care Corporation	15,502	15,336	1,302	-	-
宗教財團法人附設醫院 Religiously Affiliated Hospitals	2,032	2,032	-	-	-
私立醫學院校附設醫院 Private Medical College Hospitals	21,742	21,742	13,912	11,414	2,498
公益法人所設醫院 Hospitals Affiliated with Charitable Corporation	769	684	-	-	-
私立西醫醫院 Private Western Medicine Hospitals	19,530	18,739	848	-	-
私立牙醫醫院 Private Dental Hospitals	21	-	-	-	-
私立中醫醫院 Private Chinese Medicine Hospitals	17	-	-	-	-

附註：1.臺北市立聯合醫院各院區評鑑結果不一，以相同結果占多數者做為統計。

2.臺北榮民總醫院玉里分院評鑑等級合格項目有「精神科醫院評鑑合格」及「醫院評鑑合格(地區醫院)」兩項，統計資料分別計列。

3.衛生福利部玉里醫院評鑑等級合格項目有「精神科醫院評鑑合格」及「醫院評鑑合格(地區醫院)」兩項，統計資料分別計列。

**Table 59 Registered Health Professionals in Hospitals
by Accreditation and Ownership, 2022**

Unit: Person

Accredited Hospitals					
Superior in Hospital Accreditation					
區域醫院 Regional Hospitals				地區醫院 District Hospitals	
合計 Total	醫師及醫事人員類 教學醫院評鑑合格 Pass in Accreditation of Teaching Hospitals for Physicians and Medical Personnel	醫事人員類(非醫師) 教學醫院評鑑合格 Pass in Accreditation of Teaching Hospitals for Medical Personnel (Non-Physician)	非教學 Non-Teaching Hospitals	合計 Total	醫師及醫事人員類 教學醫院評鑑合格 Pass in Accreditation of Teaching Hospitals for Physicians and Medical Personnel
10,229	9,709	520	-	2,505	1,540
5,293	5,293	-	-	765	-
2,192	2,192	-	-	-	-
-	-	-	-	-	-
970	970	-	-	-	-
1,682	1,682	-	-	-	-
449	449	-	-	765	-
-	-	-	-	-	-
-	-	-	-	-	-
4,936	4,416	520	-	1,740	1,540
2,986	2,986	-	-	1,540	1,540
1,102	582	520	-	200	-
-	-	-	-	-	-
-	-	-	-	-	-
-	-	-	-	-	-
848	848	-	-	-	-
-	-	-	-	-	-
-	-	-	-	-	-

Remark: 1. There were differences in Hospital accreditation among Medical departments of Taipei City Hospital. Descriptive statistics were computed to summarize the most similar outcome of accreditation.

2. Yuli Veterans Hospital is accredited as two items: "Pass in Psychiatric Hospital Accreditation" and "Pass in Hospital Accreditation for District Hospital", so the statistics are listed separately.

3. Yuli Hospital is accredited as two items: "Pass in Psychiatric Hospital Accreditation" and "Pass in Hospital Accreditation for District Hospital", so the statistics are listed separately.

表 59 醫院執業醫事人員數 — 按評鑑等級及權屬別分(續1)

民國111年底

單位：人

權屬別 Ownership	評鑑醫院			
	醫院評鑑優等 Superior in Hospital Accreditation		醫院評鑑合格	
	地區醫院 District Hospitals		合計 Total	區域醫院— 準醫學中心 Regional Hospital – Would-be Medical Center
	醫事人員類(非醫師)教 學醫院評鑑合格 Pass in Accreditation of Teaching Hospitals for Medical Personnel (Non- Physician)	非教學 Non-Teaching Hospitals		
總計 Total	765	200	101,895	2,103
公立醫院 Public Hospitals	765	-	26,820	-
部立及直轄市立醫院 MOHW & Municipality Hospitals	-	-	15,452	-
縣市立醫院 County & City Hospitals	-	-	110	-
公立醫學院校附設醫院 Public Medical College Hospitals	-	-	5,288	-
軍方醫院(民眾診療) Civilian Clinics of Military Hospitals	-	-	3,077	-
榮民醫院 Veterans General Hospitals	765	-	2,524	-
公立機關(構)附設醫院 Hospitals Affiliated with Public Agency	-	-	369	-
公立中醫醫院 Public Chinese Medicine Hospitals	-	-	-	-
非公立醫院 Non-Public Hospitals	-	200	75,075	2,103
醫療財團法人醫院 Hospitals Affiliated with Medical Care Foundation	-	-	34,382	2,103
醫療社團法人醫院 Hospitals Affiliated with Medical Care Corporation	-	200	13,437	-
宗教財團法人附設醫院 Religiously Affiliated Hospitals	-	-	2,032	-
私立醫學院校附設醫院 Private Medical College Hospitals	-	-	7,457	-
公益法人所設醫院 Hospitals Affiliated with Charitable Corporation	-	-	402	-
私立西醫醫院 Private Western Medicine Hospitals	-	-	17,365	-
私立牙醫醫院 Private Dental Hospitals	-	-	-	-
私立中醫醫院 Private Chinese Medicine Hospitals	-	-	-	-

**Table 59 Registered Health Professionals in Hospitals
by Accreditation and Ownership, 2022 (Cont.1)**

Unit: Person

Accredited Hospitals							
Pass in Hospital Accreditation							
區域醫院 Regional Hospitals				地區醫院 District Hospitals			
合 計 Total	醫師及醫事人員 類教學醫院評鑑 合格 Pass in Accreditation of Teaching Hospitals for Physicians and Medical Personnel	醫事人員類(非醫 師)教學醫院評鑑 合格 Pass in Accreditation of Teaching Hospitals for Medical Personnel (Non-Physician)	非教學 Non-Teaching Hospitals	合 計 Total	醫師及醫事人員類 教學醫院評鑑合格 Pass in Accreditation of Teaching Hospitals for Physicians and Medical Personnel	醫事人員類(非醫 師)教學醫院評鑑 合格 Pass in Accreditation of Teaching Hospitals for Medical Personnel (Non-Physician)	非教學 Non-Teaching Hospitals
58,863	56,628	2,015	220	40,929	9,391	6,119	25,419
17,318	15,811	1,507	-	9,502	689	3,992	4,821
11,795	10,288	1,507	-	3,657	96	1,527	2,034
-	-	-	-	110	-	-	110
3,042	3,042	-	-	2,246	368	1,558	320
1,941	1,941	-	-	1,136	225	-	911
540	540	-	-	1,984	-	907	1,077
-	-	-	-	369	-	-	369
-	-	-	-	-	-	-	-
41,545	40,817	508	220	31,427	8,702	2,127	20,598
24,146	24,146	-	-	8,133	2,694	1,399	4,040
9,114	9,114	-	-	4,323	186	728	3,409
1,441	1,441	-	-	591	534	-	57
4,140	3,632	508	-	3,317	2,805	-	512
-	-	-	-	402	-	-	402
2,704	2,484	-	220	14,661	2,483	-	12,178
-	-	-	-	-	-	-	-
-	-	-	-	-	-	-	-

表 59 醫院執業醫事人員數—按評鑑等級及權屬別分(續2完)

民國111年底

權屬別 Ownership	評鑑醫院			
	精神科醫院評鑑合格 Pass in Psychiatric Hospital Accreditation			
	合計 Total	醫師及醫事人員類 精神科教學醫院評 鑑合格 Pass in Accreditation of Psychiatric Teaching Hospitals for Physicians and Medical Personnel	醫事人員類(非醫師) 精神科教學醫院評鑑 合格 Pass in Accreditation of Psychiatric Teaching Hospitals for Medical Personnel (Non-Physician)	非教學 Non-Teaching Hospitals
總計 Total	4,196	2,600	-	1,596
公立醫院 Public Hospitals	2,496	2,496	-	-
部立及直轄市立醫院 MOHW & Municipality Hospitals	1,806	1,806	-	-
縣市立醫院 County & City Hospitals	-	-	-	-
公立醫學院校附設醫院 Public Medical College Hospitals	-	-	-	-
軍方醫院(民眾診療) Civilian Clinics of Military Hospitals	254	254	-	-
榮民醫院 Veterans General Hospitals	436	436	-	-
公立機關(構)附設醫院 Hospitals Affiliated with Public Agency	-	-	-	-
公立中醫醫院 Public Chinese Medicine Hospitals	-	-	-	-
非公立醫院 Non-Public Hospitals	1,700	104	-	1,596
醫療財團法人醫院 Hospitals Affiliated with Medical Care Foundation	295	-	-	295
醫療社團法人醫院 Hospitals Affiliated with Medical Care Corporation	597	-	-	597
宗教財團法人附設醫院 Religiously Affiliated Hospitals	-	-	-	-
私立醫學院校附設醫院 Private Medical College Hospitals	-	-	-	-
公益法人所設醫院 Hospitals Affiliated with Charitable Corporation	282	104	-	178
私立西醫醫院 Private Western Medicine Hospitals	526	-	-	526
私立牙醫醫院 Private Dental Hospitals	-	-	-	-
私立中醫醫院 Private Chinese Medicine Hospitals	-	-	-	-

**Table 59 Registered Health Professionals in Hospitals
by Accreditation and Ownership, 2022 (Cont'd)**

Unit: Person

Accredited Hospitals	非評鑑醫院 Without Accreditation				
兒童醫院評鑑合格 Pass in Children's Hospital Accreditation	合 計 Total	西醫醫院 Western Medicine Hospitals	牙醫醫院 Dental Hospitals	中醫醫院 Chinese Medicine Hospitals	
醫學中心 Medical Center					
	1,641	2,215	2,139	21	55
	539	510	472	-	38
	-	-	-	-	-
	-	-	-	-	-
539	-	-	-	-	-
-	-	-	-	-	-
-	472	472	-	-	-
-	-	-	-	-	-
-	38	-	-	-	38
1,102	1,705	1,667	21	17	
729	625	625	-	-	
-	166	166	-	-	
-	-	-	-	-	
373	-	-	-	-	
-	85	85	-	-	
-	791	791	-	-	
-	21	-	21	-	
-	17	-	-	17	

表 60 醫院執業醫事人員數 — 按評鑑等級及型態別分

民國111年底

單位：人

型態別 Category	醫院 醫事人員數 Registered Health Professionals in Hospitals	評鑑醫院			
		合計 Total	醫院評鑑優等		
			合計 Total	醫學中心 Medical Center	區域醫院— 準醫學中心 Regional Hospital - Would-be Medical Center
總計 Total	193,384	191,169	84,100	66,974	4,392
綜合醫院 General Hospital	161,603	160,918	80,892	66,974	4,392
醫院 Hospital	26,887	25,803	3,208	-	-
專科醫院 Speciality Hospital	202	202	-	-	-
精神科醫院 Psychiatric Hospital	3,800	3,763	-	-	-
精神科教學醫院 Psychiatric Teaching Hospital	104	104	-	-	-
慢性醫院 Chronic Hospital	695	379	-	-	-
牙醫醫院 Dental Hospitals	21	-	-	-	-
中醫醫院 Chinese Medicine Hospital	72	-	-	-	-

附註：1.臺北市立聯合醫院各院區評鑑結果不一，以相同結果占多數者做為統計。

2.臺北榮民總醫院玉里分院評鑑等級合格項目有「精神科醫院評鑑合格」及「醫院評鑑合格(地區醫院)」兩項，統計資料分別計列。

3.衛生福利部玉里醫院評鑑等級合格項目有「精神科醫院評鑑合格」及「醫院評鑑合格(地區醫院)」兩項，統計資料分別計列。

**Table 60 Registered Health Professionals in Hospitals
by Accreditation and Category, 2022**

Unit: Person

Accredited Hospitals					
Superior in Hospital Accreditation					
區域醫院 Regional Hospitals				地區醫院 District Hospitals	
合計 Total	醫師及醫事人員類 教學醫院評鑑合格 Pass in Accreditation of Teaching Hospitals for Physicians and Medical Personnel	醫事人員類(非醫師)教 學醫院評鑑合格 Pass in Accreditation of Teaching Hospitals for Medical Personnel (Non-Physician)	非教學 Non-Teaching Hospitals	合計 Total	醫師及醫事人員類教學 醫院評鑑合格 Pass in Accreditation of Teaching Hospitals for Physicians and Medical Personnel
10,229	9,709	520	-	2,505	1,540
8,418	7,898	520	-	1,108	343
1,811	1,811	-	-	1,397	1,197
-	-	-	-	-	-
-	-	-	-	-	-
-	-	-	-	-	-
-	-	-	-	-	-
-	-	-	-	-	-
-	-	-	-	-	-

Remark: 1. There were differences in Hospital accreditation among Medical departments of Taipei City Hospital. Descriptive statistics were computed to summarize the most similar outcome of accreditation.

2. Yuli Veterans Hospital is accredited as two items: "Pass in Psychiatric Hospital Accreditation" and "Pass in Hospital Accreditation for District Hospital", so the statistics are listed separately.

3. Yuli Hospital is accredited as two items: "Pass in Psychiatric Hospital Accreditation" and "Pass in Hospital Accreditation for District Hospital", so the statistics are listed separately.

表 60 醫院執業醫事人員數 — 按評鑑等級及型態別分 (續1)

民國111年底

單位：人

型態別 Category	評鑑醫院			
	醫院評鑑優等 Superior in Hospital Accreditation		醫院評鑑合格	
	地區醫院 District Hospitals		合計 Total	區域醫院— 準醫學中心 Regional Hospital – Would-be Medical Center
	醫事人員類(非醫師) 教學醫院評鑑合格 Pass in Accreditation of Teaching Hospitals for Medical Personnel (Non-Physician)	非教學 Non-Teaching Hospitals		
總計 Total	765	200	101,895	2,103
綜合醫院 General Hospital	765	-	78,385	2,103
醫院 Hospital	-	200	22,341	-
專科醫院 Speciality Hospital	-	-	202	-
精神科醫院 Psychiatric Hospital	-	-	663	-
精神科教學醫院 Psychiatric Teaching Hospital	-	-	-	-
慢性醫院 Chronic Hospital	-	-	304	-
牙醫醫院 Dental Hospitals	-	-	-	-
中醫醫院 Chinese Medicine Hospital	-	-	-	-

**Table 60 Registered Health Professionals in Hospitals
by Accreditation and Category, 2022 (Cont.1)**

Unit: Person

Accredited Hospitals							
Pass in Hospital Accreditation							
區域醫院 Regional Hospitals				地區醫院 District Hospitals			
合 計 Total	醫師及醫事人員 類教學醫院評鑑 合格 Pass in Accreditation of Teaching Hospitals for Physicians and Medical Personnel	醫事人員類(非醫 師)教學醫院評鑑 合格 Pass in Accreditation of Teaching Hospitals for Medical Personnel (Non-Physician)	非教學 Non- Teaching Hospitals	合 計 Total	醫師及醫事人員 類教學醫院評鑑 合格 Pass in Accreditation of Teaching Hospitals for Physicians and Medical Personnel	醫事人員類(非醫 師)教學醫院評鑑合 格 Pass in Accreditation of Teaching Hospitals for Medical Personnel (Non-Physician)	非教學 Non- Teaching Hospitals
58,863	56,628	2,015	220	40,929	9,391	6,119	25,419
56,960	54,725	2,015	220	19,322	8,184	5,230	5,908
1,903	1,903	-	-	20,438	1,207	889	18,342
-	-	-	-	202	-	-	202
-	-	-	-	663	-	-	663
-	-	-	-	-	-	-	-
-	-	-	-	304	-	-	304
-	-	-	-	-	-	-	-
-	-	-	-	-	-	-	-

表 60 醫院執業醫事人員數 — 按評鑑等級及型態別分 (續2完)

民國111年底

單位：人

型態別 Category	評鑑醫院			
	精神科醫院評鑑合格 Pass in Psychiatric Hospital Accreditation			
	合計 Total	醫師及醫事人員類精神 科教學醫院評鑑合格 Pass in Accreditation of Psychiatric Teaching Hospitals for Physicians and Medical Personnel	醫事人員類(非醫師)精神 科教學醫院評鑑合格 Pass in Accreditation of Psychiatric Teaching Hospitals for Medical Personnel (Non- Physician)	非教學 Non-Teaching Hospitals
總計 Total	4,196	2,600	-	1,596
綜合醫院 General Hospital	-	-	-	-
醫院 Hospital	254	254	-	-
專科醫院 Speciality Hospital	-	-	-	-
精神科醫院 Psychiatric Hospital	3,763	2,242	-	1,521
精神科教學醫院 Psychiatric Teaching Hospital	104	104	-	-
慢性醫院 Chronic Hospital	75	-	-	75
牙醫醫院 Dental Hospitals	-	-	-	-
中醫醫院 Chinese Medicine Hospital	-	-	-	-

**Table 60 Registered Health Professionals in Hospitals
by Accreditation and Category, 2022 (Cont'd)**

Unit: Person

Accredited Hospitals	非評鑑醫院 Without Accreditation			
兒童醫院評鑑合格 Pass in Children's Hospital Accreditation	合 計 Total	西醫醫院 Western Medicine Hospitals	牙醫醫院 Dental Hospitals	中醫醫院 Chinese Medicine Hospitals
醫學中心 Medical Center				
1,641	2,215	2,139	21	55
1,641	685	685	-	-
-	1,084	1,084	-	-
-	-	-	-	-
-	37	37	-	-
-	-	-	-	-
-	316	316	-	-
-	21	-	21	-
-	72	17	-	55

表 61 醫院醫師數—按評鑑等級及權屬別分

民國111年底

單位：人

權屬別 Ownership	醫院醫師數 (含西醫師、中醫師及牙醫師) Physicians in Hospitals	評鑑醫院			
		合計 Total	醫院評鑑優等		
			合計 Total	醫學中心 Medical Center	區域醫院— 準醫學中心 Regional Hospital - Would-be Medical Center
總計 Total	37,278	36,933	19,713	16,926	1,034
公立醫院 Public Hospitals	11,955	11,872	7,278	6,391	-
部立及直轄市立醫院 MOHW & Municipality Hospitals	2,991	2,991	320	-	-
縣市立醫院 County & City Hospitals	27	27	-	-	-
公立醫學院校附設醫院 Public Medical College Hospitals	3,498	3,498	2,505	2,356	-
軍方醫院(民眾診療) Civilian Clinics of Military Hospitals	1,764	1,764	1,198	903	-
榮民醫院 Veterans General Hospitals	3,613	3,543	3,255	3,132	-
公立機關(構)附設醫院 Hospitals Affiliated with Public Agency	49	49	-	-	-
公立中醫醫院 Public Chinese Medicine Hospitals	13	-	-	-	-
非公立醫院 Non-Public Hospitals	25,323	25,061	12,435	10,535	1,034
醫療財團法人醫院 Hospitals Affiliated with Medical Care Foundation	14,673	14,588	8,610	7,596	435
醫療社團法人醫院 Hospitals Affiliated with Medical Care Corporation	2,417	2,397	179	-	-
宗教財團法人附設醫院 Religiously Affiliated Hospitals	422	422	-	-	-
私立醫學院校附設醫院 Private Medical College Hospitals	5,009	5,009	3,538	2,939	599
公益法人所設醫院 Hospitals Affiliated with Charitable Corporation	91	83	-	-	-
私立西醫醫院 Private Western Medicine Hospitals	2,693	2,562	108	-	-
私立牙醫醫院 Private Dental Hospitals	11	-	-	-	-
私立中醫醫院 Private Chinese Medicine Hospitals	7	-	-	-	-

附註：1.本表醫師係指西醫師、中醫師及牙醫師。

2.臺北市立聯合醫院各院區評鑑結果不一，以相同結果占多數者做為統計。

3.臺北榮民總醫院五里分院評鑑等級合格項目有「精神科醫院評鑑合格」及「醫院評鑑合格(地區醫院)」兩項，統計資料分別計列。

4.衛生福利部五里醫院評鑑等級合格項目有「精神科醫院評鑑合格」及「醫院評鑑合格(地區醫院)」兩項，統計資料分別計列。

**Table 61 Physicians in Hospitals by Accreditation and Ownership, 2022
(Including Physicians of Western/Chinese Medicine & Dentists)**

Unit: Person

Accredited Hospitals					
Superior in Hospital Accreditation					
區域醫院 Regional Hospitals				地區醫院 District Hospitals	
合計 Total	醫師及醫事人員類 教學醫院評鑑合格 Pass in Accreditation of Teaching Hospitals for Physicians and Medical Personnel	醫事人員類(非醫師) 教學醫院評鑑合格 Pass in Accreditation of Teaching Hospitals for Medical Personnel (Non-Physician)	非教學 Non- Teaching Hospitals	合計 Total	醫師及醫事人員類 教學醫院評鑑合格 Pass in Accreditation of Teaching Hospitals for Physicians and Medical Personnel
1,426	1,365	61	-	327	206
805	805	-	-	82	-
320	320	-	-	-	-
-	-	-	-	-	-
149	149	-	-	-	-
295	295	-	-	-	-
41	41	-	-	82	-
-	-	-	-	-	-
-	-	-	-	-	-
621	560	61	-	245	206
373	373	-	-	206	206
140	79	61	-	39	-
-	-	-	-	-	-
-	-	-	-	-	-
-	-	-	-	-	-
108	108	-	-	-	-
-	-	-	-	-	-
-	-	-	-	-	-

Remark: 1. There were differences in Hospital accreditation among Medical departments of Taipei City Hospital. Descriptive statistics were computed to summarize the most similar outcome of accreditation.

2. Yuli Veterans Hospital is accredited as two items: "Pass in Psychiatric Hospital Accreditation" and "Pass in Hospital Accreditation for District Hospital", so the statistics are listed separately.

3. Yuli Hospital is accredited as two items: "Pass in Psychiatric Hospital Accreditation" and "Pass in Hospital Accreditation for District Hospital", so the statistics are listed separately.

表 61 醫院醫師數—按評鑑等級及權屬別分(續1)

民國111年底

單位：人

權屬別 Ownership	評鑑醫院			
	醫院評鑑優等 Superior in Hospital Accreditation		醫院評鑑合格	
	地區醫院 District Hospitals		合計 Total	區域醫院— 準醫學中心 - Would-be Medical Center
	醫事人員類(非醫師) 教學醫院評鑑合格 Pass in Accreditation of Teaching Hospitals for Medical Personnel (Non-Physician)	非教學 Non-Teaching Hospitals		
總計 Total	82	39	16,507	485
公立醫院 Public Hospitals	82	-	4,291	-
部立及直轄市立醫院 MOHW & Municipality Hospitals	-	-	2,513	-
縣市立醫院 County & City Hospitals	-	-	27	-
公立醫學院校附設醫院 Public Medical College Hospitals	-	-	884	-
軍方醫院(民眾診療) Civilian Clinics of Military Hospitals	-	-	530	-
榮民醫院 Veterans General Hospitals	82	-	288	-
公立機關(構)附設醫院 Hospitals Affiliated with Public Agency	-	-	49	-
公立中醫醫院 Public Chinese Medicine Hospitals	-	-	-	-
非公立醫院 Non-Public Hospitals	-	39	12,216	485
醫療財團法人醫院 Hospitals Affiliated with Medical Care Foundation	-	-	5,774	485
醫療社團法人醫院 Hospitals Affiliated with Medical Care Corporation	-	39	2,162	-
宗教財團法人附設醫院 Religiously Affiliated Hospitals	-	-	422	-
私立醫學院校附設醫院 Private Medical College Hospitals	-	-	1,398	-
公益法人所設醫院 Hospitals Affiliated with Charitable Corporation	-	-	61	-
私立西醫醫院 Private Western Medicine Hospitals	-	-	2,399	-
私立牙醫醫院 Private Dental Hospitals	-	-	-	-
私立中醫醫院 Private Chinese Medicine Hospitals	-	-	-	-

Table 61 Physicians in Hospitals by Accreditation and Ownership, 2022 (Cont.1)
(Including Physicians of Western/Chinese Medicine & Dentists)

Unit: Person

Accredited Hospitals							
Pass in Hospital Accreditation							
區域醫院 Regional Hospitals				地區醫院 District Hospitals			
合計 Total	醫師及醫事人員類 教學醫院評鑑合格 Pass in Accreditation of Teaching Hospitals for Physicians and Medical Personnel	醫事人員類(非醫師) 教學醫院評鑑合格 Pass in Accreditation of Teaching Hospitals for Medical Personnel (Non- Physician)	非教學 Non- Teaching Hospitals	合計 Total	醫師及醫事人員類 教學醫院評鑑合格 Pass in Accreditation of Teaching Hospitals for Physicians and Medical Personnel	醫事人員類(非醫 師)教學醫院評鑑 合格 Pass in Accreditation of Teaching Hospitals for Medical Personnel (Non-Physician)	非教學 Non- Teaching Hospitals
10,159	9,849	286	24	5,863	1,471	826	3,566
2,969	2,754	215	-	1,322	97	525	700
2,004	1,789	215	-	509	13	212	284
-	-	-	-	27	-	-	27
557	557	-	-	327	52	219	56
352	352	-	-	178	32	-	146
56	56	-	-	232	-	94	138
-	-	-	-	49	-	-	49
-	-	-	-	-	-	-	-
7,190	7,095	71	24	4,541	1,374	301	2,866
4,120	4,120	-	-	1,169	429	182	558
1,515	1,515	-	-	647	16	119	512
312	312	-	-	110	99	-	11
849	778	71	-	549	475	-	74
-	-	-	-	61	-	-	61
394	370	-	24	2,005	355	-	1,650
-	-	-	-	-	-	-	-
-	-	-	-	-	-	-	-

表 61 醫院醫師數—按評鑑等級及權屬別分(續2完)

民國111年底

單位：人

權屬別 Ownership	評鑑醫院			
	精神科醫院評鑑合格 Pass in Psychiatric Hospital Accreditation			
	合計 Total	醫師及醫事人員類精神科教學醫院評鑑合格 Pass in Accreditation of Psychiatric Teaching Hospitals for Physicians and Medical Personnel	醫事人員類(非醫師)精神科教學醫院評鑑合格 Pass in Accreditation of Psychiatric Teaching Hospitals for Medical Personnel (Non-Physician)	非教學 Non-Teaching Hospitals
總計 Total	435	281	-	154
公立醫院 Public Hospitals	273	273	-	-
部立及直轄市立醫院 MOHW & Municipality Hospitals	181	181	-	-
縣市立醫院 County & City Hospitals	-	-	-	-
公立醫學院校附設醫院 Public Medical College Hospitals	-	-	-	-
軍方醫院(民眾診療) Civilian Clinics of Military Hospitals	36	36	-	-
榮民醫院 Veterans General Hospitals	56	56	-	-
公立機關(構)附設醫院 Hospitals Affiliated with Public Agency	-	-	-	-
公立中醫醫院 Public Chinese Medicine Hospitals	-	-	-	-
非公立醫院 Non-Public Hospitals	162	8	-	154
醫療財團法人醫院 Hospitals Affiliated with Medical Care Foundation	29	-	-	29
醫療社團法人醫院 Hospitals Affiliated with Medical Care Corporation	56	-	-	56
宗教財團法人附設醫院 Religiously Affiliated Hospitals	-	-	-	-
私立醫學院校附設醫院 Private Medical College Hospitals	-	-	-	-
公益法人所設醫院 Hospitals Affiliated with Charitable Corporation	22	8	-	14
私立西醫醫院 Private Western Medicine Hospitals	55	-	-	55
私立牙醫醫院 Private Dental Hospitals	-	-	-	-
私立中醫醫院 Private Chinese Medicine Hospitals	-	-	-	-

Table 61 Physicians in Hospitals by Accreditation and Ownership, 2022 (Cont'd)
(Including Physicians of Western/Chinese Medicine & Dentists)

Unit: Person

Accredited Hospitals	非評鑑醫院 Without Accreditation			
兒童醫院評鑑合格 Pass in Children's Hospital Accreditation	合 計 Total	西醫醫院 Western Medicine Hospitals	牙醫醫院 Dental Hospitals	中醫醫院 Chinese Medicine Hospitals
醫學中心 Medical Center				
357	345	314	11	20
109	83	70	-	13
-	-	-	-	-
-	-	-	-	-
109	-	-	-	-
-	-	-	-	-
-	70	70	-	-
-	-	-	-	-
-	13	-	-	13
248	262	244	11	7
175	85	85	-	-
-	20	20	-	-
-	-	-	-	-
73	-	-	-	-
-	8	8	-	-
-	131	131	-	-
-	11	-	11	-
-	7	-	-	7

表 62 醫院藥事人員數 — 按評鑑等級及權屬別分

民國111年底

單位：人

權屬別 Ownership	醫院 藥事人員數 Pharmacists & Assistant Pharmacists in Hospitals	評鑑醫院			
		合計 Total	醫院評鑑優等		
			合計 Total	醫學中心 Medical Center	區域醫院— 準醫學中心 Regional Hospital - Would-be Medical Center
總計 Total	8,697	8,569	3,470	2,702	223
公立醫院 Public Hospitals	2,731	2,703	1,263	976	-
部立及直轄市立醫院 MOHW & Municipality Hospitals	965	965	105	-	-
縣市立醫院 County & City Hospitals	7	7	-	-	-
公立醫學院校附設醫院 Public Medical College Hospitals	643	643	402	360	-
軍方醫院(民眾診療) Civilian Clinics of Military Hospitals	424	424	247	161	-
榮民醫院 Veterans General Hospitals	654	636	509	455	-
公立機關(構)附設醫院 Hospitals Affiliated with Public Agency	28	28	-	-	-
公立中醫醫院 Public Chinese Medicine Hospitals	10	-	-	-	-
非公立醫院 Non-Public Hospitals	5,966	5,866	2,207	1,726	223
醫療財團法人醫院 Hospitals Affiliated with Medical Care Foundation	3,130	3,103	1,522	1,236	111
醫療社團法人醫院 Hospitals Affiliated with Medical Care Corporation	695	684	55	-	-
宗教財團法人附設醫院 Religiously Affiliated Hospitals	92	92	-	-	-
私立醫學院校附設醫院 Private Medical College Hospitals	954	954	602	490	112
公益法人所設醫院 Hospitals Affiliated with Charitable Corporation	55	51	-	-	-
私立西醫醫院 Private Western Medicine Hospitals	1,037	982	28	-	-
私立牙醫醫院 Private Dental Hospitals	1	-	-	-	-
私立中醫醫院 Private Chinese Medicine Hospitals	2	-	-	-	-

附註：1. 本表藥事人員係含藥師及藥劑生。

2. 臺北市立聯合醫院各院區評鑑結果不一，以相同結果占多數者做為統計。

3. 臺北榮民總醫院五里分院評鑑等級合格項目有「精神科醫院評鑑合格」及「醫院評鑑合格(地區醫院)」兩項，統計資料分別計列。

4. 衛生福利部五里醫院評鑑等級合格項目有「精神科醫院評鑑合格」及「醫院評鑑合格(地區醫院)」兩項，統計資料分別計列。

Table 62 Pharmacists and Assistant Pharmacists in Hospitals by Accreditation and Ownership, 2022

Unit: Person

Accredited Hospitals					
Superior in Hospital Accreditation					
區域醫院 Regional Hospitals				地區醫院 District Hospitals	
合計 Total	醫師及醫事人員類教學醫院評鑑合格 Pass in Accreditation of Teaching Hospitals for Physicians and Medical Personnel	醫事人員類(非醫師)教學醫院評鑑合格 Pass in Accreditation of Teaching Hospitals for Medical Personnel (Non-Physician)	非教學 Non-Teaching Hospitals	合計 Total	醫師及醫事人員類教學醫院評鑑合格 Pass in Accreditation of Teaching Hospitals for Physicians and Medical Personnel
439	415	24	-	106	58
248	248	-	-	39	-
105	105	-	-	-	-
-	-	-	-	-	-
42	42	-	-	-	-
86	86	-	-	-	-
15	15	-	-	39	-
-	-	-	-	-	-
-	-	-	-	-	-
191	167	24	-	67	58
117	117	-	-	58	58
46	22	24	-	9	-
-	-	-	-	-	-
-	-	-	-	-	-
-	-	-	-	-	-
28	28	-	-	-	-
-	-	-	-	-	-
-	-	-	-	-	-

Remark: 1. Numbers represented in Table 62 include Pharmacists and Assistant Pharmacists.

2. There are differences in Hospital accreditation among Medical departments of Taipei City Hospital. Descriptive statistics are computed to summarize the most similar outcome of accreditation.

3. Yuli Veterans Hospital is accredited as two items: "Pass in Psychiatric Hospital Accreditation" and "Pass in Hospital Accreditation for District Hospital", so the statistics are listed separately.

4. Yuli Hospital is accredited as two items: "Pass in Psychiatric Hospital Accreditation" and "Pass in Hospital Accreditation for District Hospital", so the statistics are listed separately.

表 62 醫院藥事人員數—按評鑑等級及權屬別分(續1)

民國111年底

單位：人

權屬別 Ownership	評鑑醫院			
	醫院評鑑優等 Superior in Hospital Accreditation		醫院評鑑合格	
	地區醫院 District Hospitals		合計 Total	區域醫院—準醫學中心 Regional Hospital – Would-be Medical Center
	醫事人員類(非醫師)教學醫院評鑑合格 Pass in Accreditation of Teaching Hospitals for Medical Personnel (Non-Physician)	非教學 Non-Teaching Hospitals		
總計 Total	39	9	4,841	70
公立醫院 Public Hospitals	39	-	1,340	-
部立及直轄市立醫院 MOHW & Municipality Hospitals	-	-	772	-
縣市立醫院 County & City Hospitals	-	-	7	-
公立醫學院校附設醫院 Public Medical College Hospitals	-	-	240	-
軍方醫院(民眾診療) Civilian Clinics of Military Hospitals	-	-	166	-
榮民醫院 Veterans General Hospitals	39	-	127	-
公立機關(構)附設醫院 Hospitals Affiliated with Public Agency	-	-	28	-
公立中醫醫院 Public Chinese Medicine Hospitals	-	-	-	-
非公立醫院 Non-Public Hospitals	-	9	3,501	70
醫療財團法人醫院 Hospitals Affiliated with Medical Care Foundation	-	-	1,548	70
醫療社團法人醫院 Hospitals Affiliated with Medical Care Corporation	-	9	584	-
宗教財團法人附設醫院 Religiously Affiliated Hospitals	-	-	92	-
私立醫學院校附設醫院 Private Medical College Hospitals	-	-	339	-
公益法人所設醫院 Hospitals Affiliated with Charitable Corporation	-	-	25	-
私立西醫醫院 Private Western Medicine Hospitals	-	-	913	-
私立牙醫醫院 Private Dental Hospitals	-	-	-	-
私立中醫醫院 Private Chinese Medicine Hospitals	-	-	-	-

**Table 62 Pharmacists and Assistant Pharmacists in Hospitals
by Accreditation and Ownership, 2022 (Cont.1)**

Unit: Person

Accredited Hospitals							
Pass in Hospital Accreditation							
區域醫院 Regional Hospitals				地區醫院 District Hospitals			
合 計 Total	醫師及醫事人員 類教學醫院評鑑 合格 Pass in Accreditation of Teaching Hospitals for Physicians and Medical Personnel	醫事人員類(非醫 師)教學醫院評鑑 合格 Pass in Accreditation of Teaching Hospitals for Medical Personnel (Non-Physician)	非教學 Non-Teaching Hospitals	合 計 Total	醫師及醫事人員類 教學醫院評鑑合格 Pass in Accreditation of Teaching Hospitals for Physicians and Medical Personnel	醫事人員類(非醫 師)教學醫院評鑑 合格 Pass in Accreditation of Teaching Hospitals for Medical Personnel (Non-Physician)	非教學 Non-Teaching Hospitals
2,613	2,520	85	8	2,158	468	299	1,391
832	769	63	-	508	42	201	265
589	526	63	-	183	8	75	100
-	-	-	-	7	-	-	7
121	121	-	-	119	22	83	14
97	97	-	-	69	12	-	57
25	25	-	-	102	-	43	59
-	-	-	-	28	-	-	28
-	-	-	-	-	-	-	-
1,781	1,751	22	8	1,650	426	98	1,126
1,063	1,063	-	-	415	139	64	212
373	373	-	-	211	8	34	169
59	59	-	-	33	29	-	4
177	155	22	-	162	128	-	34
-	-	-	-	25	-	-	25
109	101	-	8	804	122	-	682
-	-	-	-	-	-	-	-
-	-	-	-	-	-	-	-

表 62 醫院藥事人員數—按評鑑等級及權屬別分(續2完)

民國111年底

單位：人

權屬別 Ownership	評鑑醫院			
	精神科醫院評鑑合格 Pass in Psychiatric Hospital Accreditation			
	合計 Total	醫師及醫事人員類 精神科教學醫院評 鑑合格 Pass in Accreditation of Psychiatric Teaching Hospitals for Physicians and Medical Personnel	醫事人員類(非醫師) 精神科教學醫院評 鑑合格 Pass in Accreditation of Psychiatric Teaching Hospitals for Medical Personnel (Non- Physician)	非教學 Non-Teaching Hospitals
總計 Total	261	139	-	122
公立醫院 Public Hospitals	130	130	-	-
部立及直轄市立醫院 MOHW & Municipality Hospitals	99	99	-	-
縣市立醫院 County & City Hospitals	-	-	-	-
公立醫學院校附設醫院 Public Medical College Hospitals	-	-	-	-
軍方醫院(民眾診療) Civilian Clinics of Military Hospitals	11	11	-	-
榮民醫院 Veterans General Hospitals	20	20	-	-
公立機關(構)附設醫院 Hospitals Affiliated with Public Agency	-	-	-	-
公立中醫醫院 Public Chinese Medicine Hospitals	-	-	-	-
非公立醫院 Non-Public Hospitals	131	9	-	122
醫療財團法人醫院 Hospitals Affiliated with Medical Care Foundation	19	-	-	19
醫療社團法人醫院 Hospitals Affiliated with Medical Care Corporation	45	-	-	45
宗教財團法人附設醫院 Religiously Affiliated Hospitals	-	-	-	-
私立醫學院校附設醫院 Private Medical College Hospitals	-	-	-	-
公益法人所設醫院 Hospitals Affiliated with Charitable Corporation	26	9	-	17
私立西醫醫院 Private Western Medicine Hospitals	41	-	-	41
私立牙醫醫院 Private Dental Hospitals	-	-	-	-
私立中醫醫院 Private Chinese Medicine Hospitals	-	-	-	-

**Table 62 Pharmacists and Assistant Pharmacists in Hospitals
by Accreditation and Ownership, 2022 (Cont'd)**

Unit: Person

Accredited Hospitals	非評鑑醫院 Without Accreditation			
兒童醫院評鑑合格 Pass in Children's Hospital Accreditation	合 計 Total	西醫醫院 Western Medicine Hospitals	牙醫醫院 Dental Hospitals	中醫醫院 Chinese Medicine Hospitals
醫學中心 Medical Center				
28	128	115	1	12
1	28	18	-	10
-	-	-	-	-
-	-	-	-	-
1	-	-	-	-
-	-	-	-	-
-	18	18	-	-
-	-	-	-	-
-	10	-	-	10
27	100	97	1	2
14	27	27	-	-
-	11	11	-	-
-	-	-	-	-
13	-	-	-	-
-	4	4	-	-
-	55	55	-	-
-	1	-	1	-
-	2	-	-	2

表 63 醫院護產人員數 — 按評鑑等級及權屬別分

民國111年底

單位：人

權屬別 Ownership	醫院 護產人員數 Nursing and Midwifery Personnel in Hospitals	評鑑醫院			
		合計 Total	醫院評鑑優等		
			合計 Total	醫學中心 Medical Center	區域醫院—準醫學中心 Regional Hospital – Would-be Medical Center
總計 Total	120,120	118,784	50,872	39,746	2,613
公立醫院 Public Hospitals	37,108	36,795	18,072	14,120	-
部立及直轄市立醫院 MOHW & Municipality Hospitals	12,303	12,303	1,419	-	-
縣市立醫院 County & City Hospitals	48	48	-	-	-
公立醫學院校附設醫院 Public Medical College Hospitals	9,505	9,505	5,713	5,070	-
軍方醫院(民眾診療) Civilian Clinics of Military Hospitals	5,232	5,232	3,093	2,037	-
榮民醫院 Veterans General Hospitals	9,793	9,494	7,847	7,013	-
公立機關(構)附設醫院 Hospitals Affiliated with Public Agency	213	213	-	-	-
公立中醫醫院 Public Chinese Medicine Hospitals	14	-	-	-	-
非公立醫院 Non-Public Hospitals	83,012	81,989	32,800	25,626	2,613
醫療財團法人醫院 Hospitals Affiliated with Medical Care Foundation	46,596	46,176	23,169	18,937	1,130
醫療社團法人醫院 Hospitals Affiliated with Medical Care Corporation	9,920	9,832	885	-	-
宗教財團法人附設醫院 Religiously Affiliated Hospitals	1,163	1,163	-	-	-
私立醫學院校附設醫院 Private Medical College Hospitals	13,061	13,061	8,172	6,689	1,483
公益法人所設醫院 Hospitals Affiliated with Charitable Corporation	456	409	-	-	-
私立西醫醫院 Private Western Medicine Hospitals	11,801	11,348	574	-	-
私立牙醫醫院 Private Dental Hospitals	7	-	-	-	-
私立中醫醫院 Private Chinese Medicine Hospitals	8	-	-	-	-

附註：1. 本表護產人員係指護理師、護士、助產師及助產士。

2. 臺北市立聯合醫院各院區評鑑結果不一，以相同結果占多數者做為統計。

3. 臺北榮民總醫院五里分院評鑑等級合格項目有「精神科醫院評鑑合格」及「醫院評鑑合格(地區醫院)」兩項，統計資料分別計列。

4. 衛生福利部玉里醫院評鑑等級合格項目有「精神科醫院評鑑合格」及「醫院評鑑合格(地區醫院)」兩項，統計資料分別計列。

**Table 63 Nursing and Midwifery Personnel in Hospitals
by Accreditation and Ownership, 2022**

Unit: Person

Accredited Hospitals						
Superior in Hospital Accreditation						
區域醫院 Regional Hospitals				地區醫院 District Hospitals		
合計 Total	醫師及醫事人員類教學醫院評鑑合格 Pass in Accreditation of Teaching Hospitals for Physicians and Medical Personnel	醫事人員類(非醫師)教學醫院評鑑合格 Pass in Accreditation of Teaching Hospitals for Medical Personnel (Non-Physician)	非教學 Non-Teaching Hospitals	合計 Total	醫師及醫事人員類教學醫院評鑑合格 Pass in Accreditation of Teaching Hospitals for Physicians and Medical Personnel	
6,806	6,435	371	-	1,707	1,054	
3,423	3,423	-	-	529	-	
1,419	1,419	-	-	-	-	
-	-	-	-	-	-	
643	643	-	-	-	-	
1,056	1,056	-	-	-	-	
305	305	-	-	529	-	
-	-	-	-	-	-	
-	-	-	-	-	-	
3,383	3,012	371	-	1,178	1,054	
2,048	2,048	-	-	1,054	1,054	
761	390	371	-	124	-	
-	-	-	-	-	-	
-	-	-	-	-	-	
-	-	-	-	-	-	
574	574	-	-	-	-	
-	-	-	-	-	-	
-	-	-	-	-	-	

Remark: 1. Numbers represented in Table 63 include Registered Professional Nurses, Registered Nurses, Registered Professional Midwives & Midwives.

2. There are differences in Hospital accreditation among Medical departments of Taipei City Hospital. Descriptive statistics are computed to summarize the most similar outcome of accreditation.

3. Yuli Veterans Hospital is accredited as two items: "Pass in Psychiatric Hospital Accreditation" and "Pass in Hospital Accreditation for District Hospital", so the statistics are listed separately.

4. Yuli Hospital is accredited as two items: "Pass in Psychiatric Hospital Accreditation" and "Pass in Hospital Accreditation for District Hospital", so the statistics are listed separately.

表 63 醫院護產人員數—按評鑑等級及權屬別分(續1)

民國111年底

權屬別 Ownership	評鑑醫院			
	醫院評鑑優等 Superior in Hospital Accreditation		醫院評鑑合格	
	地區醫院 District Hospitals		合計 Total	區域醫院—準醫學中心 Regional Hospital – Would-be Medical Center
	醫事人員類(非醫師)教學醫院評鑑合格 Pass in Accreditation of Teaching Hospitals for Medical Personnel (Non-Physician)	非教學 Non-Teaching Hospitals		
總計 Total	529	124	64,462	1,314
公立醫院 Public Hospitals	529	-	17,097	-
部立及直轄市立醫院 MOHW & Municipality Hospitals	-	-	9,809	-
縣市立醫院 County & City Hospitals	-	-	48	-
公立醫學院校附設醫院 Public Medical College Hospitals	-	-	3,418	-
軍方醫院(民眾診療) Civilian Clinics of Military Hospitals	-	-	1,962	-
榮民醫院 Veterans General Hospitals	529	-	1,647	-
公立機關(構)附設醫院 Hospitals Affiliated with Public Agency	-	-	213	-
公立中醫醫院 Public Chinese Medicine Hospitals	-	-	-	-
非公立醫院 Non-Public Hospitals	-	124	47,365	1,314
醫療財團法人醫院 Hospitals Affiliated with Medical Care Foundation	-	-	22,345	1,314
醫療社團法人醫院 Hospitals Affiliated with Medical Care Corporation	-	124	8,558	-
宗教財團法人附設醫院 Religiously Affiliated Hospitals	-	-	1,163	-
私立醫學院校附設醫院 Private Medical College Hospitals	-	-	4,638	-
公益法人所設醫院 Hospitals Affiliated with Charitable Corporation	-	-	224	-
私立西醫醫院 Private Western Medicine Hospitals	-	-	10,437	-
私立牙醫醫院 Private Dental Hospitals	-	-	-	-
私立中醫醫院 Private Chinese Medicine Hospitals	-	-	-	-

**Table 63 Nursing and Midwifery Personnel in Hospitals
by Accreditation and Ownership, 2022 (Cont.1)**

Unit: Person

Accredited Hospitals							
Pass in Hospital Accreditation							
區域醫院 Regional Hospitals				地區醫院 District Hospitals			
合 計 Total	醫師及醫事人員類 教學醫院評鑑合格 Pass in Accreditation of Teaching Hospitals for Physicians and Medical Personnel	醫事人員類(非醫 師)教學醫院評鑑 合格 Pass in Accreditation of Teaching Hospitals for Medical Personnel (Non-Physician)	非教學 Non- Teaching Hospitals	合 計 Total	醫師及醫事人員類 教學醫院評鑑合格 Pass in Accreditation of Teaching Hospitals for Physicians and Medical Personnel	醫事人員類(非醫 師)教學醫院評鑑 合格 Pass in Accreditation of Teaching Hospitals for Medical Personnel (Non-Physician)	非教學 Non- Teaching Hospitals
37,970	36,483	1,343	144	25,178	6,063	3,953	15,162
11,106	10,107	999	-	5,991	444	2,591	2,956
7,514	6,515	999	-	2,295	53	966	1,276
-	-	-	-	48	-	-	48
1,979	1,979	-	-	1,439	240	1,011	188
1,248	1,248	-	-	714	151	-	563
365	365	-	-	1,282	-	614	668
-	-	-	-	213	-	-	213
-	-	-	-	-	-	-	-
26,864	26,376	344	144	19,187	5,619	1,362	12,206
15,740	15,740	-	-	5,291	1,811	916	2,564
5,941	5,941	-	-	2,617	136	446	2,035
820	820	-	-	343	315	-	28
2,564	2,220	344	-	2,074	1,803	-	271
-	-	-	-	224	-	-	224
1,799	1,655	-	144	8,638	1,554	-	7,084
-	-	-	-	-	-	-	-
-	-	-	-	-	-	-	-

表 63 醫院護產人員數—按評鑑等級及權屬別分(續2完)

民國111年底

單位：人

權屬別 Ownership	評鑑醫院			
	精神科醫院評鑑合格 Pass in Psychiatric Hospital Accreditation			
	合計 Total	醫師及醫事人員類 精神科教學醫院評 鑑合格 Pass in Accreditation of Psychiatric Teaching Hospitals for Physicians and Medical Personnel	醫事人員類(非醫師) 精神科教學醫院評 鑑合格 Pass in Accreditation of Psychiatric Teaching Hospitals for Medical Personnel (Non- Physician)	非教學 Non-Teaching Hospitals
總計 Total	2,794	1,764	-	1,030
公立醫院 Public Hospitals	1,694	1,694	-	-
部立及直轄市立醫院 MOHW & Municipality Hospitals	1,233	1,233	-	-
縣市立醫院 County & City Hospitals	-	-	-	-
公立醫學院校附設醫院 Public Medical College Hospitals	-	-	-	-
軍方醫院(民眾診療) Civilian Clinics of Military Hospitals	177	177	-	-
榮民醫院 Veterans General Hospitals	284	284	-	-
公立機關(構)附設醫院 Hospitals Affiliated with Public Agency	-	-	-	-
公立中醫醫院 Public Chinese Medicine Hospitals	-	-	-	-
非公立醫院 Non-Public Hospitals	1,100	70	-	1,030
醫療財團法人醫院 Hospitals Affiliated with Medical Care Foundation	189	-	-	189
醫療社團法人醫院 Hospitals Affiliated with Medical Care Corporation	389	-	-	389
宗教財團法人附設醫院 Religiously Affiliated Hospitals	-	-	-	-
私立醫學院校附設醫院 Private Medical College Hospitals	-	-	-	-
公益法人所設醫院 Hospitals Affiliated with Charitable Corporation	185	70	-	115
私立西醫醫院 Private Western Medicine Hospitals	337	-	-	337
私立牙醫醫院 Private Dental Hospitals	-	-	-	-
私立中醫醫院 Private Chinese Medicine Hospitals	-	-	-	-

**Table 63 Nursing and Midwifery Personnel in Hospitals
by Accreditation and Ownership, 2022 (Cont'd)**

Unit: Person

Accredited Hospitals	非評鑑醫院 Without Accreditation			
兒童醫院評鑑合格 Pass in Children's Hospital Accreditation	合 計 Total	西醫醫院 Western Medicine Hospitals	牙醫醫院 Dental Hospitals	中醫醫院 Chinese Medicine Hospitals
醫學中心 Medical Center				
1,098	1,336	1,307	7	22
374	313	299	-	14
-	-	-	-	-
-	-	-	-	-
374	-	-	-	-
-	-	-	-	-
-	299	299	-	-
-	-	-	-	-
-	14	-	-	14
724	1,023	1,008	7	8
473	420	420	-	-
-	88	88	-	-
-	-	-	-	-
251	-	-	-	-
-	47	47	-	-
-	453	453	-	-
-	7	-	7	-
-	8	-	-	8

表 64 醫院醫檢人員數－按評鑑等級及權屬別分

民國111年底

單位：人

權屬別 Ownership	醫院醫事 檢驗人員數 Medical Laboratory Scientists & Technicians in Hospitals	評鑑醫院			
		合計 Total	醫院評鑑優等		
			合計 Total	醫學中心 Medical Center	區域醫院－ 準醫學中心－ Would-be Medical Center
總計 Total	8,057	7,970	3,483	2,775	144
公立醫院 Public Hospitals	2,699	2,663	1,438	1,152	-
部立及直轄市立醫院 MOHW & Municipality Hospitals	812	812	102	-	-
縣市立醫院 County & City Hospitals	7	7	-	-	-
公立醫學院校附設醫院 Public Medical College Hospitals	731	731	474	438	-
軍方醫院(民眾診療) Civilian Clinics of Military Hospitals	384	384	241	153	-
榮民醫院 Veterans General Hospitals	743	708	621	561	-
公立機關(構)附設醫院 Hospitals Affiliated with Public Agency	21	21	-	-	-
公立中醫醫院 Public Chinese Medicine Hospitals	1	-	-	-	-
非公立醫院 Non-Public Hospitals	5,358	5,307	2,045	1,623	144
醫療財團法人醫院 Hospitals Affiliated with Medical Care Foundation	2,746	2,725	1,381	1,143	66
醫療社團法人醫院 Hospitals Affiliated with Medical Care Corporation	700	696	50	-	-
宗教財團法人附設醫院 Religiously Affiliated Hospitals	123	123	-	-	-
私立醫學院校附設醫院 Private Medical College Hospitals	852	852	558	480	78
公益法人所設醫院 Hospitals Affiliated with Charitable Corporation	30	27	-	-	-
私立西醫醫院 Private Western Medicine Hospitals	907	884	56	-	-
私立牙醫醫院 Private Dental Hospitals	-	-	-	-	-
私立中醫醫院 Private Chinese Medicine Hospitals	-	-	-	-	-

附註：1. 本表醫檢人員係指醫事檢驗師及醫事檢驗生。

2. 臺北市立聯合醫院各院區評鑑結果不一，以相同結果占多數者做為統計。

3. 臺北榮民總醫院玉里分院評鑑等級合格項目有「精神科醫院評鑑合格」及「醫院評鑑合格(地區醫院)」兩項，統計資料分別計列。

4. 衛生福利部玉里醫院評鑑等級合格項目有「精神科醫院評鑑合格」及「醫院評鑑合格(地區醫院)」兩項，統計資料分別計列。

**Table 64 Medical Laboratory Personnel in Hospitals
by Accreditation and Ownership, 2022**

Unit: Person

Accredited Hospitals					
Superior in Hospital Accreditation					
區域醫院 Regional Hospitals				地區醫院 District Hospitals	
合計 Total	醫師及醫事人員類 教學醫院評鑑合格 Pass in Accreditation of Teaching Hospitals for Physicians and Medical Personnel	醫事人員類(非醫師) 教學醫院評鑑合格 Pass in Accreditation of Teaching Hospitals for Medical Personnel (Non-Physician)	非教學 Non-Teaching Hospitals	合計 Total	醫師及醫事人員類 教學醫院評鑑合格 Pass in Accreditation of Teaching Hospitals for Physicians and Medical Personnel
469	449	20	-	95	56
253	253	-	-	33	-
102	102	-	-	-	-
-	-	-	-	-	-
36	36	-	-	-	-
88	88	-	-	-	-
27	27	-	-	33	-
-	-	-	-	-	-
-	-	-	-	-	-
216	196	20	-	62	56
116	116	-	-	56	56
44	24	20	-	6	-
-	-	-	-	-	-
-	-	-	-	-	-
-	-	-	-	-	-
56	56	-	-	-	-
-	-	-	-	-	-
-	-	-	-	-	-

Remark: 1. Numbers represented in Table 64 include Medical Laboratory Scientists & Medical Laboratory Technicians in hospitals.

2. There are differences in Hospital accreditation among Medical departments of Taipei City Hospital. Descriptive statistics are computed to summarize the most similar outcome of accreditation.

3. Yuli Veterans Hospital is accredited as two items: "Pass in Psychiatric Hospital Accreditation" and "Pass in Hospital Accreditation for District Hospital", so the statistics are listed separately.

4. Yuli Hospital is accredited as two items: "Pass in Psychiatric Hospital Accreditation" and "Pass in Hospital Accreditation for District Hospital", so the statistics are listed separately.

表 64 醫院醫檢人員數 — 按評鑑等級及權屬別分 (續1)

民國111年底

單位：人

權 屬 別 Ownership	評 鑑 醫 院			
	醫院評鑑優等 Superior in Hospital Accreditation		醫院評鑑合格	
	地區醫院 District Hospitals		合 計 Total	區域醫院— 準醫學中心 Regional Hospital – Would-be Medical Center
	醫事人員類(非醫師)教學醫院評鑑合格 Pass in Accreditation of Teaching Hospitals for Medical Personnel (Non-Physician)	非教學 Non-Teaching Hospitals		
總計 Total	33	6	4,409	81
公立醫院 Public Hospitals	33	-	1,175	-
部立及直轄市立醫院 MOHW & Municipality Hospitals	-	-	681	-
縣市立醫院 County & City Hospitals	-	-	7	-
公立醫學院校附設醫院 Public Medical College Hospitals	-	-	240	-
軍方醫院(民眾診療) Civilian Clinics of Military Hospitals	-	-	139	-
榮民醫院 Veterans General Hospitals	33	-	87	-
公立機關(構)附設醫院 Hospitals Affiliated with Public Agency	-	-	21	-
公立中醫醫院 Public Chinese Medicine Hospitals	-	-	-	-
非公立醫院 Non-Public Hospitals	-	6	3,234	81
醫療財團法人醫院 Hospitals Affiliated with Medical Care Foundation	-	-	1,333	81
醫療社團法人醫院 Hospitals Affiliated with Medical Care Corporation	-	6	644	-
宗教財團法人附設醫院 Religiously Affiliated Hospitals	-	-	123	-
私立醫學院校附設醫院 Private Medical College Hospitals	-	-	285	-
公益法人所設醫院 Hospitals Affiliated with Charitable Corporation	-	-	22	-
私立西醫醫院 Private Western Medicine Hospitals	-	-	827	-
私立牙醫醫院 Private Dental Hospitals	-	-	-	-
私立中醫醫院 Private Chinese Medicine Hospitals	-	-	-	-

**Table 64 Medical Laboratory Personnel in Hospitals
by Accreditation and Ownership, 2022 (Cont.1)**

Unit: Person

Accredited Hospitals							
Pass in Hospital Accreditation							
區域醫院 Regional Hospitals				地區醫院 District Hospitals			
合 計 Total	醫師及醫事人員類 教學醫院評鑑合格 Pass in Accreditation of Teaching Hospitals for Physicians and Medical Personnel	醫事人員類(非醫師) 教學醫院評鑑合格 Pass in Accreditation of Teaching Hospitals for Medical Personnel (Non-Physician)	非教學 Non-Teaching Hospitals	合 計 Total	醫師及醫事人員類 教學醫院評鑑合格 Pass in Accreditation of Teaching Hospitals for Physicians and Medical Personnel	醫事人員類(非醫 師)教學醫院評鑑 合格 Pass in Accreditation of Teaching Hospitals for Medical Personnel (Non-Physician)	非教學 Non-Teaching Hospitals
2,438	2,332	93	13	1,890	396	284	1,210
729	669	60	-	446	36	195	215
491	431	60	-	190	13	81	96
-	-	-	-	7	-	-	7
136	136	-	-	104	13	77	14
84	84	-	-	55	10	-	45
18	18	-	-	69	-	37	32
-	-	-	-	21	-	-	21
-	-	-	-	-	-	-	-
1,709	1,663	33	13	1,444	360	89	995
935	935	-	-	317	72	57	188
424	424	-	-	220	9	32	179
91	91	-	-	32	29	-	3
158	125	33	-	127	107	-	20
-	-	-	-	22	-	-	22
101	88	-	13	726	143	-	583
-	-	-	-	-	-	-	-
-	-	-	-	-	-	-	-

表 64 醫院醫檢人員數—按評鑑等級及權屬別分(續2完)

民國111年底

單位：人

權 屬 別 Ownership	評 鑑 醫 院			
	精神科醫院評鑑合格 Pass in Psychiatric Hospital Accreditation			
	合 計 Total	醫師及醫事人員類 精神科教學醫院評 鑑合格 Pass in Accreditation of Psychiatric Teaching Hospitals for Physicians and Medical Personnel	醫事人員類(非醫師) 精神科教學醫院評 鑑合格 Pass in Accreditation of Psychiatric Teaching Hospitals for Medical Personnel (Non- Physician)	非教學 Non-Teaching Hospitals
總計 Total	58	49	-	9
公立醫院 Public Hospitals	47	47	-	-
部立及直轄市立醫院 MOHW & Municipality Hospitals	31	31	-	-
縣市立醫院 County & City Hospitals	-	-	-	-
公立醫學院校附設醫院 Public Medical College Hospitals	-	-	-	-
軍方醫院(民眾診療) Civilian Clinics of Military Hospitals	4	4	-	-
榮民醫院 Veterans General Hospitals	12	12	-	-
公立機關(構)附設醫院 Hospitals Affiliated with Public Agency	-	-	-	-
公立中醫醫院 Public Chinese Medicine Hospitals	-	-	-	-
非公立醫院 Non-Public Hospitals	11	2	-	9
醫療財團法人醫院 Hospitals Affiliated with Medical Care Foundation	3	-	-	3
醫療社團法人醫院 Hospitals Affiliated with Medical Care Corporation	2	-	-	2
宗教財團法人附設醫院 Religiously Affiliated Hospitals	-	-	-	-
私立醫學院校附設醫院 Private Medical College Hospitals	-	-	-	-
公益法人所設醫院 Hospitals Affiliated with Charitable Corporation	5	2	-	3
私立西醫醫院 Private Western Medicine Hospitals	1	-	-	1
私立牙醫醫院 Private Dental Hospitals	-	-	-	-
私立中醫醫院 Private Chinese Medicine Hospitals	-	-	-	-

**Table 64 Medical Laboratory Personnel in Hospitals
by Accreditation and Ownership, 2022 (Cont'd)**

Unit: Person

Accredited Hospitals	非評鑑醫院 Without Accreditation			
兒童醫院評鑑合格 Pass in Children's Hospital Accreditation	合 計 Total	西醫醫院 Western Medicine Hospitals	牙醫醫院 Dental Hospitals	中醫醫院 Chinese Medicine Hospitals
醫學中心 Medical Center				
34	87	86	-	1
17	36	35	-	1
-	-	-	-	-
-	-	-	-	-
17	-	-	-	-
-	-	-	-	-
-	35	35	-	-
-	-	-	-	-
-	1	-	-	1
17	51	51	-	-
8	21	21	-	-
-	4	4	-	-
-	-	-	-	-
9	-	-	-	-
-	3	3	-	-
-	23	23	-	-
-	-	-	-	-
-	-	-	-	-

表 65 醫院治療師(生)數—按評鑑等級及權屬別分

民國111年底

單位：人

權屬別 Ownership	醫院治療師(生) 數 Therapy Personnel in Hospitals	評鑑醫院			
		合計 Total	醫院評鑑優等		
			合計 Total	醫學中心 Medical Center	區域醫院—準 醫學中心 Regional Hospital — Would-be Medical Center
總計 Total	10,916	10,706	3,301	2,351	197
公立醫院 Public Hospitals	3,071	3,052	1,053	702	-
部立及直轄市立醫院 MOHW & Municipality Hospitals	1,343	1,343	127	-	-
縣市立醫院 County & City Hospitals	12	12	-	-	-
公立醫學院校附設醫院 Public Medical College Hospitals	631	631	332	275	-
軍方醫院(民眾診療) Civilian Clinics of Military Hospitals	348	348	187	100	-
榮民醫院 Veterans General Hospitals	699	680	407	327	-
公立機關(構)附設醫院 Hospitals Affiliated with Public Agency	38	38	-	-	-
公立中醫醫院 Public Chinese Medicine Hospitals	-	-	-	-	-
非公立醫院 Non-Public Hospitals	7,845	7,654	2,248	1,649	197
醫療財團法人醫院 Hospitals Affiliated with Medical Care Foundation	3,588	3,540	1,615	1,241	82
醫療社團法人醫院 Hospitals Affiliated with Medical Care Corporation	1,032	998	73	-	-
宗教財團法人附設醫院 Religiously Affiliated Hospitals	112	112	-	-	-
私立醫學院校附設醫院 Private Medical College Hospitals	986	986	523	408	115
公益法人所設醫院 Hospitals Affiliated with Charitable Corporation	106	85	-	-	-
私立西醫醫院 Private Western Medicine Hospitals	2,020	1,933	37	-	-
私立牙醫醫院 Private Dental Hospitals	1	-	-	-	-
私立中醫醫院 Private Chinese Medicine Hospitals	-	-	-	-	-

附註：1.本表治療師(生)係指物理治療師(生)、職能治療師(生)、臨床/諮商心理師、呼吸治療師、語言治療師、聽力師、牙體技術師(生)及驗光師(生)。

2.臺北市立聯合醫院各院區評鑑結果不一，以相同結果占多數者做為統計。

3.臺北榮民總醫院玉里分院評鑑等級合格項目有「精神科醫院評鑑合格」及「醫院評鑑合格(地區醫院)」兩項，統計資料分別計列。

4.衛生福利部玉里醫院評鑑等級合格項目有「精神科醫院評鑑合格」及「醫院評鑑合格(地區醫院)」兩項，統計資料分別計列。

Table 65 Therapy Personnel in Hospitals by Accreditation and Ownership, 2022

Unit: Person

Accredited Hospitals						
Superior in Hospital Accreditation						
區域醫院 Regional Hospitals				地區醫院 District Hospitals		
合計 Total	醫師及醫事人員類教學醫院評鑑合格 Pass in Accreditation of Teaching Hospitals for Physicians and Medical Personnel	醫事人員類(非醫師)教學醫院評鑑合格 Pass in Accreditation of Teaching Hospitals for Medical Personnel (Non-Physician)	非教學 Non-Teaching Hospitals	合計 Total	醫師及醫事人員類教學醫院評鑑合格 Pass in Accreditation of Teaching Hospitals for Physicians and Medical Personnel	
593	571	22	-	160	97	
301	301	-	-	50	-	
127	127	-	-	-	-	
-	-	-	-	-	-	
57	57	-	-	-	-	
87	87	-	-	-	-	
30	30	-	-	50	-	
-	-	-	-	-	-	
-	-	-	-	-	-	
292	270	22	-	110	97	
195	195	-	-	97	97	
60	38	22	-	13	-	
-	-	-	-	-	-	
-	-	-	-	-	-	
-	-	-	-	-	-	
37	37	-	-	-	-	
-	-	-	-	-	-	
-	-	-	-	-	-	

Remark: 1. Numbers represented in Table 65 include Physiotherapists, Physiotherapy Technicians, Occupational Therapists, Occupational Therapy Technicians, Counseling Psychologists, Respiratory Therapists, Speech Therapists, Audiologists, Dental Technologists/Technicians, Opticians and Optometric Technicians.

2. There are differences in Hospital accreditation among Medical departments of Taipei City Hospital. Descriptive statistics are computed to summarize the most similar outcome of accreditation.

3. Yuli Veterans Hospital is accredited as two items: "Pass in Psychiatric Hospital Accreditation" and "Pass in Hospital Accreditation for District Hospital", so the statistics are listed separately.

4. Yuli Hospital is accredited as two items: "Pass in Psychiatric Hospital Accreditation" and "Pass in Hospital Accreditation for District Hospital", so the statistics are listed separately.

表 65 醫院治療師(生)數—按評鑑等級及權屬別分(續1)

民國111年底

權屬別 Ownership	評鑑醫院			
	醫院評鑑優等 Superior in Hospital Accreditation		醫院評鑑合格	
	地區醫院 District Hospitals		合計 Total	區域醫院—準醫學中心 Regional Hospital – Would-be Medical Center
	醫事人員類(非醫師) 教學醫院評鑑合格 Pass in Accreditation of Teaching Hospitals for Medical Personnel (Non-Physician)	非教學 Non-Teaching Hospitals		
總計 Total	50	13	6,819	71
公立醫院 Public Hospitals	50	-	1,736	-
部立及直轄市立醫院 MOHW & Municipality Hospitals	-	-	1,003	-
縣市立醫院 County & City Hospitals	-	-	12	-
公立醫學院校附設醫院 Public Medical College Hospitals	-	-	272	-
軍方醫院(民眾診療) Civilian Clinics of Military Hospitals	-	-	138	-
榮民醫院 Veterans General Hospitals	50	-	273	-
公立機關(構)附設醫院 Hospitals Affiliated with Public Agency	-	-	38	-
公立中醫醫院 Public Chinese Medicine Hospitals	-	-	-	-
非公立醫院 Non-Public Hospitals	-	13	5,083	71
醫療財團法人醫院 Hospitals Affiliated with Medical Care Foundation	-	-	1,836	71
醫療社團法人醫院 Hospitals Affiliated with Medical Care Corporation	-	13	829	-
宗教財團法人附設醫院 Religiously Affiliated Hospitals	-	-	112	-
私立醫學院校附設醫院 Private Medical College Hospitals	-	-	445	-
公益法人所設醫院 Hospitals Affiliated with Charitable Corporation	-	-	46	-
私立西醫醫院 Private Western Medicine Hospitals	-	-	1,815	-
私立牙醫醫院 Private Dental Hospitals	-	-	-	-
私立中醫醫院 Private Chinese Medicine Hospitals	-	-	-	-

Table 65 Therapy Personnel in Hospitals by Accreditation and Ownership, 2022 (Cont.1)

Unit: Person

Accredited Hospitals							
Pass in Hospital Accreditation							
區域醫院 Regional Hospitals				地區醫院 District Hospitals			
合計 Total	醫師及醫事人員 類教學醫院評鑑 合格 Pass in Accreditation of Teaching Hospitals for Physicians and Medical Personnel	醫事人員類(非醫 師)教學醫院評鑑 合格 Pass in Accreditation of Teaching Hospitals for Medical Personnel (Non-Physician)	非教學 Non- Teaching Hospitals	合計 Total	醫師及醫事人員類 教學醫院評鑑合格 Pass in Accreditation of Teaching Hospitals for Physicians and Medical Personnel	醫事人員類(非醫 師)教學醫院評鑑 合格 Pass in Accreditation of Teaching Hospitals for Medical Personnel (Non-Physician)	非教學 Non-Teaching Hospitals
3,062	2,936	110	16	3,686	518	458	2,710
967	875	92	-	769	32	290	447
696	604	92	-	307	1	128	178
-	-	-	-	12	-	-	12
140	140	-	-	132	25	73	34
83	83	-	-	55	6	-	49
48	48	-	-	225	-	89	136
-	-	-	-	38	-	-	38
-	-	-	-	-	-	-	-
2,095	2,061	18	16	2,917	486	168	2,263
1,229	1,229	-	-	536	136	115	285
446	446	-	-	383	10	53	320
71	71	-	-	41	32	-	9
200	182	18	-	245	152	-	93
-	-	-	-	46	-	-	46
149	133	-	16	1,666	156	-	1,510
-	-	-	-	-	-	-	-
-	-	-	-	-	-	-	-

表 65 醫院治療師(生)數—按評鑑等級及權屬別分(續2完)

民國111年底

單位：人

權 屬 別 Ownership	評 鑑 醫 院			
	精神科醫院評鑑合格 Pass in Psychiatric Hospital Accreditation			
	合 計 Total	醫師及醫事人員類精神科教學醫院評鑑合格 Pass in Accreditation of Psychiatric Teaching Hospitals for Physicians and Medical Personnel	醫事人員類(非醫師)精神科教學醫院評鑑合格 Pass in Accreditation of Psychiatric Teaching Hospitals for Medical Personnel (Non-Physician)	非教學 Non-Teaching Hospitals
總計 Total	576	329	-	247
公立醫院 Public Hospitals	315	315	-	-
部立及直轄市立醫院 MOHW & Municipality Hospitals	241	241	-	-
縣市立醫院 County & City Hospitals	-	-	-	-
公立醫學院校附設醫院 Public Medical College Hospitals	-	-	-	-
軍方醫院(民眾診療) Civilian Clinics of Military Hospitals	23	23	-	-
榮民醫院 Veterans General Hospitals	51	51	-	-
公立機關(構)附設醫院 Hospitals Affiliated with Public Agency	-	-	-	-
公立中醫醫院 Public Chinese Medicine Hospitals	-	-	-	-
非公立醫院 Non-Public Hospitals	261	14	-	247
醫療財團法人醫院 Hospitals Affiliated with Medical Care Foundation	45	-	-	45
醫療社團法人醫院 Hospitals Affiliated with Medical Care Corporation	96	-	-	96
宗教財團法人附設醫院 Religiously Affiliated Hospitals	-	-	-	-
私立醫學院校附設醫院 Private Medical College Hospitals	-	-	-	-
公益法人所設醫院 Hospitals Affiliated with Charitable Corporation	39	14	-	25
私立西醫醫院 Private Western Medicine Hospitals	81	-	-	81
私立牙醫醫院 Private Dental Hospitals	-	-	-	-
私立中醫醫院 Private Chinese Medicine Hospitals	-	-	-	-

Table 65 Therapy Personnel in Hospitals by Accreditation and Ownership, 2022 (Cont'd)

Unit: Person

Accredited Hospitals	非評鑑醫院 Without Accreditation			
兒童醫院評鑑合格 Pass in Children's Hospital Accreditation	合 計 Total	西醫醫院 Western Medicine Hospitals	牙醫醫院 Dental Hospitals	中醫醫院 Chinese Medicine Hospitals
醫學中心 Medical Center				
89	210	209	1	-
27	19	19	-	-
-	-	-	-	-
-	-	-	-	-
27	-	-	-	-
-	-	-	-	-
-	19	19	-	-
-	-	-	-	-
-	-	-	-	-
62	191	190	1	-
44	48	48	-	-
-	34	34	-	-
-	-	-	-	-
18	-	-	-	-
-	21	21	-	-
-	87	87	-	-
-	1	-	1	-
-	-	-	-	-

表 66 醫院專科醫師專任人數統計—按科別及縣市別分

民國111年底

單位：人、%

縣市別 County/City	總計 Total	家庭醫學科 Family Medicine	內科 Internal Medicine	外科 Surgery	兒科 Pediatrics	婦產科 Obstetrics & Gynaecology	骨科 Orthopedics	神經科 Neurology
總計	26,438	1,197	6,738	2,455	1,560	1,236	1,254	927
新北市 New Taipei City	2,772	128	687	235	142	108	135	105
臺北市 Taipei City	5,708	212	1,559	542	351	271	202	199
桃園市 Taoyuan City	2,105	64	529	196	150	110	107	81
臺中市 Taichung City	3,404	150	859	360	191	169	168	126
臺南市 Tainan City	1,949	106	502	151	104	95	79	61
高雄市 Kaohsiung City	3,698	175	885	376	237	195	200	134
宜蘭縣 Yilan County	477	33	120	39	22	9	25	14
新竹縣 Hsinchu County	423	24	108	44	23	19	23	14
苗栗縣 Miaoli County	301	18	82	29	20	12	21	10
彰化縣 Changhua County	1,139	50	286	110	74	61	52	40
南投縣 Nantou County	333	21	79	22	15	12	20	12
雲林縣 Yunlin County	493	20	147	41	22	22	24	18
嘉義縣 Chiayi County	485	17	127	35	26	21	29	19
屏東縣 Pingtung County	744	39	185	69	42	34	45	24
臺東縣 Taitung County	204	18	55	17	10	11	13	4
花蓮縣 Hualien County	546	33	121	42	25	15	26	14
澎湖縣 Penghu County	68	2	19	9	4	2	6	1
基隆市 Keelung City	383	9	95	40	16	12	20	14
新竹市 Hsinchu City	562	32	129	44	51	33	26	19
嘉義市 Chiayi City	575	38	150	50	29	21	29	17
金門縣 Kinmen County	53	4	12	3	5	3	3	1
連江縣 Lienchiang County	16	4	2	1	1	1	1	-
比 率 (%)								
總計	69.00	67.86	72.87	70.87	70.75	67.06	68.90	70.87
新北市 New Taipei City	73.10	73.14	79.15	69.94	73.58	85.71	75.00	82.03
臺北市 Taipei City	62.41	51.46	68.35	64.22	65.12	56.46	55.19	68.86
桃園市 Taoyuan City	77.85	71.91	82.79	80.00	80.65	63.58	84.25	91.01
臺中市 Taichung City	76.41	76.53	77.11	81.63	80.59	80.09	78.87	77.30
臺南市 Tainan City	63.84	60.57	70.01	69.59	70.27	57.58	67.52	75.31
高雄市 Kaohsiung City	79.48	82.94	81.42	79.16	81.44	77.08	72.99	81.71
宜蘭縣 Yilan County	59.48	70.21	64.17	58.21	61.11	39.13	65.79	51.85
新竹縣 Hsinchu County	60.52	82.76	69.23	57.89	57.50	50.00	62.16	50.00
苗栗縣 Miaoli County	53.37	58.06	52.23	54.72	46.51	60.00	67.74	43.48
彰化縣 Changhua County	58.41	56.82	61.37	55.28	67.89	71.76	53.61	41.67
南投縣 Nantou County	54.41	72.41	51.97	44.00	51.72	66.67	66.67	46.15
雲林縣 Yunlin County	48.62	62.50	57.42	63.08	37.29	55.00	41.38	51.43
嘉義縣 Chiayi County	92.73	77.27	92.70	92.11	89.66	100.00	93.55	90.48
屏東縣 Pingtung County	70.25	86.67	74.00	76.67	66.67	60.71	72.58	58.54
臺東縣 Taitung County	79.38	90.00	83.33	80.95	83.33	100.00	92.86	66.67
花蓮縣 Hualien County	82.48	97.06	84.62	84.00	78.13	60.00	86.67	70.00
澎湖縣 Penghu County	36.56	33.33	38.00	42.86	25.00	28.57	60.00	16.67
基隆市 Keelung City	70.79	69.23	67.38	80.00	80.00	60.00	64.52	60.87
新竹市 Hsinchu City	74.83	91.43	80.63	83.02	78.46	89.19	86.67	95.00
嘉義市 Chiayi City	69.87	56.72	72.82	72.46	55.77	72.41	72.50	80.95
金門縣 Kinmen County	100.00	100.00	100.00	100.00	100.00	100.00	100.00	100.00
連江縣 Lienchiang County	94.12	100.00	100.00	100.00	100.00	50.00	100.00	-

附註：比率為專科醫師專任人數/(專科醫師專任人數+專科醫師兼任人數)。

Table 66 Medical Specialists in Hospitals by Speciality and County/City, 2022

Unit: Person, %

神經外科 Neurosurgery	泌尿科 Urology	耳鼻喉科 E.N.T	眼 科 Ophthal- mology	皮膚科 Dermatology	精神科 Psychiatry	復健科 Physical Medicine & Rehabilitation	整形外科 Plastic Surgery	麻醉科 Anesthesiology
614	840	578	656	287	1,056	648	322	1,151
73	103	67	69	32	116	78	30	114
118	151	140	203	84	214	118	64	231
45	78	36	41	18	94	54	37	94
87	100	87	75	34	102	94	30	167
45	67	37	38	24	65	45	30	100
91	112	77	83	34	137	73	61	163
8	15	13	9	5	25	19	6	19
6	18	9	7	2	23	9	1	16
9	12	1	1	-	16	11	2	12
26	27	26	33	13	35	25	9	56
6	13	3	5	2	35	10	3	13
9	25	9	8	4	22	16	3	15
13	13	13	12	5	19	13	8	17
19	30	13	9	6	33	15	7	34
5	6	5	2	3	8	7	-	7
15	17	12	16	4	51	15	8	32
1	2	1	-	1	5	3	1	1
10	16	12	13	6	23	13	6	9
14	14	10	18	7	15	12	7	22
13	19	6	12	3	15	16	9	29
1	2	1	2	-	3	2	-	-
-	-	-	-	-	-	-	-	-
Rate (%)								
71.48	68.97	51.93	53.38	51.43	75.70	64.16	64.14	72.21
68.87	76.30	59.29	69.00	57.14	76.82	60.00	71.43	74.51
71.08	57.20	40.94	49.27	42.21	72.05	57.00	54.70	68.55
86.54	85.71	78.26	55.41	60.00	87.85	59.34	88.10	68.12
81.31	75.19	66.41	52.08	62.96	71.83	71.21	57.69	82.27
62.50	63.21	43.02	63.33	58.54	74.71	69.23	57.69	60.61
90.10	71.79	77.78	62.41	69.39	90.13	76.04	83.56	77.25
61.54	57.69	68.42	33.33	50.00	73.53	67.86	31.58	59.38
35.29	85.71	64.29	43.75	25.00	69.70	52.94	12.50	76.19
45.00	60.00	9.09	12.50	-	55.17	44.00	40.00	63.16
66.67	43.55	48.15	44.59	52.00	55.56	48.08	60.00	62.92
42.86	68.42	11.11	33.33	16.67	74.47	66.67	27.27	76.47
36.00	78.13	26.47	27.59	40.00	70.97	66.67	33.33	62.50
86.67	100.00	86.67	92.31	100.00	100.00	92.86	100.00	94.44
79.17	68.18	43.33	37.50	40.00	67.35	78.95	87.50	77.27
71.43	85.71	71.43	25.00	75.00	88.89	87.50	-	63.64
83.33	77.27	60.00	64.00	57.14	80.95	75.00	88.89	94.12
20.00	50.00	14.29	-	20.00	83.33	50.00	33.33	25.00
71.43	76.19	60.00	61.90	50.00	82.14	81.25	66.67	64.29
70.00	82.35	66.67	78.26	77.78	57.69	63.16	70.00	81.48
56.52	82.61	27.27	66.67	50.00	78.95	66.67	90.00	87.88
100.00	100.00	100.00	100.00	-	100.00	100.00	-	-
-	-	-	-	-	-	-	-	-

Remarks: Rate = Number of full-time medical specialists/(Number of full-time medical specialists + part-time medical specialists)

表 66 醫院專科醫師專任人數統計 — 按科別及縣市別分(續)

民國111年底

單位：人、%

縣市別 County/City	放射診斷科 Diagnostic Radiology	放射腫瘤科 Radiation Oncology	解剖病理科 Anatomical Pathology	臨床病理科 Clinical Pathology	核子醫學科 Nuclear Medicine	急診醫學科 Emergency Medicine	職業醫學科 Occupational Medicine	口腔顎面外科 Oral & Maxillofacial Surgery
總計 Total	1,065	332	424	76	170	1,774	136	199
新北市 New Taipei City	112	38	46	9	17	206	13	23
臺北市 Taipei City	252	73	99	26	42	263	26	51
桃園市 Taoyuan City	77	30	29	7	11	137	12	10
臺中市 Taichung City	142	45	56	5	22	242	11	23
臺南市 Tainan City	88	24	32	8	9	157	14	18
高雄市 Kaohsiung City	140	45	55	10	24	227	20	30
宜蘭縣 Yilan County	16	6	6	-	5	44	3	4
新竹縣 Hsinchu County	19	5	7	2	2	31	3	2
苗栗縣 Miaoli County	12	2	6	-	1	16	3	1
彰化縣 Changhua County	41	15	19	1	6	85	3	12
南投縣 Nantou County	12	3	2	-	1	37	2	-
雲林縣 Yunlin County	15	5	8	1	3	41	3	4
嘉義縣 Chiayi County	21	9	10	2	6	34	3	3
屏東縣 Pingtung County	29	6	13	-	4	65	4	1
臺東縣 Taitung County	9	4	2	-	1	15	-	1
花蓮縣 Hualien County	20	7	9	2	4	38	2	6
澎湖縣 Penghu County	3	-	-	-	-	4	1	-
基隆市 Keelung City	15	4	5	2	3	26	1	-
新竹市 Hsinchu City	17	4	7	1	3	52	7	3
嘉義市 Chiayi City	24	7	13	-	6	46	5	7
金門縣 Kinmen County	1	-	-	-	-	7	-	-
連江縣 Lienchiang County	-	-	-	-	-	1	-	-
比 率 (%)								
總計 Total	64.47	76.67	80.00	72.38	73.59	72.56	75.56	61.61
新北市 New Taipei City	66.67	77.55	74.19	64.29	68.00	71.28	72.22	74.19
臺北市 Taipei City	63.80	60.83	73.33	70.27	65.63	80.18	66.67	50.50
桃園市 Taoyuan City	73.33	90.91	82.86	77.78	84.62	82.04	100.00	62.50
臺中市 Taichung City	73.20	81.82	74.67	100.00	91.67	90.98	64.71	85.19
臺南市 Tainan City	52.07	60.00	82.05	88.89	69.23	65.69	56.00	51.43
高雄市 Kaohsiung City	71.07	97.83	94.83	71.43	100.00	79.65	95.24	88.24
宜蘭縣 Yilan County	59.26	75.00	85.71	-	50.00	58.67	60.00	44.44
新竹縣 Hsinchu County	63.33	100.00	77.78	100.00	25.00	48.44	100.00	50.00
苗栗縣 Miaoli County	63.16	100.00	66.67	-	100.00	59.26	100.00	100.00
彰化縣 Changhua County	68.33	71.43	86.36	100.00	100.00	56.29	75.00	50.00
南投縣 Nantou County	85.71	100.00	66.67	-	100.00	57.81	66.67	-
雲林縣 Yunlin County	21.74	83.33	72.73	100.00	33.33	32.03	100.00	66.67
嘉義縣 Chiayi County	95.45	100.00	100.00	100.00	100.00	100.00	100.00	100.00
屏東縣 Pingtung County	64.44	66.67	92.86	-	100.00	77.38	66.67	100.00
臺東縣 Taitung County	81.82	100.00	66.67	-	100.00	65.22	-	100.00
花蓮縣 Hualien County	90.91	100.00	90.00	100.00	100.00	100.00	100.00	85.71
澎湖縣 Penghu County	23.08	-	-	-	-	57.14	50.00	-
基隆市 Keelung City	75.00	100.00	100.00	66.67	100.00	86.67	100.00	-
新竹市 Hsinchu City	41.46	80.00	87.50	50.00	33.33	67.53	100.00	42.86
嘉義市 Chiayi City	80.00	100.00	86.67	-	100.00	75.41	100.00	63.64
金門縣 Kinmen County	100.00	-	-	-	-	100.00	-	-
連江縣 Lienchiang County	-	-	-	-	-	100.00	-	-

Table 66 Medical Specialists in Hospitals by Speciality and County/City, 2022 (Cont.)

Unit: Person, %								
口腔病理科 Oral Pathology	齒顎矯正科 Orthodontics	牙周病科 Periodontology	兒童牙科 Pediatric Dentistry	牙髓病科 Endodontology	廣復補綴牙科 Prosthodontics	牙體復形科 Operative Dentistry	家庭牙醫科 Family Dentistry	特殊需求者口 腔醫學科 Disability and Oral Health
44	99	139	68	83	98	25	165	22
3	7	14	8	12	9	-	29	4
13	28	49	20	27	42	12	26	-
5	11	10	9	2	6	7	8	-
7	9	10	7	4	8	2	9	3
3	11	11	3	10	8	2	1	1
6	13	23	10	15	14	2	28	3
-	1	1	1	2	-	-	6	1
1	2	-	-	-	1	-	1	1
-	1	1	1	1	-	-	-	-
1	6	9	4	3	-	-	11	-
-	-	2	-	-	-	-	3	-
1	1	1	-	-	1	-	4	-
-	2	2	1	-	-	-	5	-
1	-	1	-	2	-	-	10	4
1	-	-	-	-	-	-	-	-
2	1	1	1	1	1	-	2	3
-	-	-	-	-	-	-	2	-
-	1	-	-	-	5	-	7	-
-	2	3	3	-	-	-	7	-
-	2	1	-	3	2	-	1	2
-	1	-	-	1	1	-	-	-
-	-	-	-	-	-	-	5	-
Rate (%)								
67.69	47.83	60.70	59.13	55.70	61.25	67.57	57.69	55.00
37.50	50.00	58.33	44.44	60.00	60.00	-	70.73	100.00
76.47	49.12	70.00	52.63	49.09	63.64	70.59	53.06	-
62.50	44.00	83.33	81.82	100.00	75.00	100.00	36.36	-
100.00	52.94	38.46	70.00	33.33	57.14	100.00	32.14	100.00
100.00	42.31	37.93	33.33	40.00	38.10	22.22	50.00	16.67
75.00	61.90	79.31	76.92	78.95	77.78	100.00	77.78	100.00
-	14.29	25.00	50.00	100.00	-	-	100.00	25.00
100.00	66.67	-	-	-	100.00	-	11.11	100.00
-	100.00	100.00	100.00	100.00	-	-	-	-
100.00	60.00	75.00	57.14	100.00	-	-	78.57	-
-	-	100.00	-	-	-	-	100.00	-
20.00	20.00	50.00	-	-	100.00	-	100.00	-
-	100.00	100.00	100.00	-	-	-	50.00	-
100.00	-	100.00	-	100.00	-	-	45.45	100.00
50.00	-	-	-	-	-	-	-	-
66.67	25.00	100.00	50.00	100.00	50.00	-	100.00	100.00
-	-	-	-	-	-	-	100.00	-
-	33.33	-	-	-	100.00	-	63.64	-
-	100.00	50.00	100.00	-	-	-	43.75	-
-	33.33	20.00	-	75.00	50.00	-	25.00	66.67
-	100.00	-	-	100.00	100.00	-	-	-
-	-	-	-	-	-	-	100.00	-

表 67 醫院專科醫師專任人數統計－按科別及權屬別分

民國 111 年底

單位：人、%

權屬別 Ownership		總計 Total	家庭醫學科 Family Medicine	內科 Internal Medicine	外科 Surgery	兒科 Pediatrics	婦產科 Obstetrics & Gynaecology
總計	Total	26,438	1,197	6,738	2,455	1,560	1,236
公立醫院	Public Hospitals	8,213	373	2,147	781	453	279
部立及直轄市立醫院	MOHW & Municipality Hospitals	2,478	142	575	172	136	74
縣市立醫院	County & City Hospitals	26	5	5	1	1	1
公立醫學院校附設醫院	Public Medical College Hospitals	2,268	90	660	224	145	87
軍方醫院(民眾診療)	Civilian Clinics of Military Hospitals	1,154	45	280	152	49	34
榮民醫院	Veterans General Hospitals	2,242	83	611	230	122	83
公立機關(構)附設醫院	Hospitals Affiliated with Public Agency	45	8	16	2	-	-
公立中醫醫院	Public Chinese Medicine Hospitals	-	-	-	-	-	-
非公立醫院	Non-Public Hospitals	18,225	824	4,591	1,674	1,107	957
醫療財團法人醫院	Affiliated with Medical Care Foundation	10,007	382	2,508	897	660	464
醫療社團法人醫院	Affiliated with Medical Care Corporation	2,041	117	515	189	102	103
宗教財團法人附設醫院	Religiously Affiliated Hospitals	320	20	81	23	19	16
私立醫學院校附設醫院	Private Medical College Hospitals	3,219	120	762	306	171	133
公益法人所設醫院	Affiliated with Charitable Corporation	84	3	22	9	-	4
私立西醫醫院	Private Western Medicine Hospitals	2,547	182	703	250	155	237
私立牙醫醫院	Private Dental Hospitals	7	-	-	-	-	-
私立中醫醫院	Private Chinese Medicine Hospitals	-	-	-	-	-	-
比 率 (%)							
總計	Total	69.00	67.86	72.87	70.87	70.75	67.06
公立醫院	Public Hospitals	65.47	61.25	71.52	67.50	66.52	52.44
部立及直轄市立醫院	MOHW & Municipality Hospitals	70.16	68.27	73.16	64.42	71.20	51.03
縣市立醫院	County & City Hospitals	60.47	83.33	50.00	50.00	100.00	33.33
公立醫學院校附設醫院	Public Medical College Hospitals	48.83	37.97	58.82	53.59	53.51	39.37
軍方醫院(民眾診療)	Civilian Clinics of Military Hospitals	66.44	75.00	70.35	71.36	62.82	53.13
榮民醫院	Veterans General Hospitals	92.11	95.40	95.62	92.37	92.42	91.21
公立機關(構)附設醫院	Hospitals Affiliated with Public Agency	29.22	72.73	34.04	25.00	-	-
公立中醫醫院	Public Chinese Medicine Hospitals	-	-	-	-	-	-
非公立醫院	Non-Public Hospitals	70.72	71.34	73.51	72.56	72.64	73.00
醫療財團法人醫院	Affiliated with Medical Care Foundation	73.36	67.73	76.89	75.44	75.43	77.59
醫療社團法人醫院	Affiliated with Medical Care Corporation	66.85	76.47	71.63	66.08	70.83	59.88
宗教財團法人附設醫院	Religiously Affiliated Hospitals	68.52	71.43	75.70	54.76	63.33	100.00
私立醫學院校附設醫院	Private Medical College Hospitals	78.80	77.42	78.96	83.15	78.80	81.10
公益法人所設醫院	Affiliated with Charitable Corporation	42.21	30.00	52.38	52.94	-	57.14
私立西醫醫院	Private Western Medicine Hospitals	59.11	74.29	61.13	61.73	60.31	66.95
私立牙醫醫院	Private Dental Hospitals	41.18	-	-	-	-	-
私立中醫醫院	Private Chinese Medicine Hospitals	-	-	-	-	-	-

附註：比率為專科醫師專任人數/(專科醫師專任人數+專科醫師兼任人數)。

Table 67 Medical Specialists in Hospitals by Speciality and Ownership, 2022

Unit: Person, %

骨 科 Orthopedics	神經科 Neurology	神經外科 Neurosurgery	泌尿科 Urology	耳鼻喉科 E.N.T	眼 科 Ophthalmology	皮膚科 Dermatology	精神科 Psychiatry	復健科 Physical Medicine & Rehabilitation	整形外科 Plastic Surgery	麻醉科 Anesthesiology
1,254	927	614	840	578	656	287	1,056	648	322	1,151
377	295	172	250	177	234	92	520	184	77	317
131	86	45	99	42	69	26	270	74	20	88
2	-	-	-	-	1	-	-	2	-	-
79	81	25	64	51	55	33	61	46	18	95
69	31	35	40	24	31	13	81	18	21	45
96	91	67	47	60	78	20	104	39	18	89
-	6	-	-	-	-	-	4	5	-	-
-	-	-	-	-	-	-	-	-	-	-
877	632	442	590	401	422	195	536	464	245	834
432	361	246	308	245	262	112	278	207	166	472
118	60	50	81	42	30	16	81	55	19	93
10	12	6	12	12	9	5	9	7	3	8
141	126	100	96	81	84	49	75	70	40	155
4	2	1	4	1	2	1	22	5	-	-
172	71	39	89	20	35	12	71	120	17	106
-	-	-	-	-	-	-	-	-	-	-
-	-	-	-	-	-	-	-	-	-	-
Rate (%)										
68.90	70.87	71.48	68.97	51.93	53.38	51.43	75.70	64.16	64.14	72.21
66.49	72.13	68.80	65.27	43.81	51.77	45.32	81.12	62.16	52.74	68.91
68.95	74.14	60.81	71.74	40.00	60.53	61.90	84.91	76.29	46.51	73.95
100.00	-	-	-	-	50.00	-	-	100.00	-	-
47.02	58.70	51.02	51.61	28.98	31.25	30.84	61.00	42.59	46.15	53.07
71.88	67.39	67.31	62.50	47.06	53.45	65.00	75.00	46.15	56.76	69.23
91.43	95.79	94.37	85.45	92.31	84.78	80.00	94.55	92.86	85.71	93.68
-	46.15	-	-	-	-	-	80.00	62.50	-	-
-	-	-	-	-	-	-	-	-	-	-
69.99	70.30	72.58	70.66	56.56	54.31	54.93	71.09	64.99	68.82	73.54
75.00	73.98	72.57	74.94	59.32	61.50	55.17	72.58	67.21	74.11	76.75
65.19	55.56	74.63	60.45	46.67	34.88	41.03	66.94	68.75	50.00	80.17
62.50	92.31	54.55	80.00	50.00	60.00	55.56	75.00	53.85	60.00	66.67
84.94	80.25	78.13	84.96	70.43	65.63	63.64	77.32	76.09	75.47	92.26
30.77	100.00	100.00	57.14	20.00	40.00	20.00	91.67	33.33	-	-
57.14	54.20	61.90	57.42	32.26	29.91	54.55	60.68	58.25	47.22	51.46
-	-	-	-	-	-	-	-	-	-	-
-	-	-	-	-	-	-	-	-	-	-

Remarks: Rate = Number of full-time medical specialists/(Number of full-time medical specialists + part-time medical specialists)

表 67 醫院專科醫師專任人數統計—按科別及權屬別分(續)

民國 111 年底

單位：人、%

權屬別 Ownership		放射診斷科 Diagnostic Radiology	放射腫瘤科 Radiation Oncology	解剖病理科 Anatomical Pathology	臨床病理科 Clinical Pathology	核子醫學科 Nuclear Medicine	急診醫學科 Emergency Medicine	職業醫學科 Occupational Medicine
總計	Total	1,065	332	424	76	170	1,774	136
公立醫院	Public Hospitals	312	91	137	39	53	532	45
部立及直轄市立醫院	MOHW & Municipality Hospitals	96	19	35	6	13	210	7
縣市立醫院	County & City Hospitals	-	-	-	-	-	1	-
公立醫學院校附設醫院	Public Medical College Hospitals	88	28	45	21	14	141	22
軍方醫院(民眾診療)	Civilian Clinics of Military Hospitals	33	13	17	7	7	54	9
榮民醫院	Veterans General Hospitals	94	31	40	5	19	126	7
公立機關(構)附設醫院	Hospitals Affiliated with Public Agency	1	-	-	-	-	-	-
公立中醫醫院	Public Chinese Medicine Hospitals	-	-	-	-	-	-	-
非公立醫院	Non-Public Hospitals	753	241	287	37	117	1,242	91
醫療財團法人醫院	Affiliated with Medical Care Foundation	429	154	175	24	82	726	41
醫療社團法人醫院	Affiliated with Medical Care Corporation	86	16	28	-	7	171	10
宗教財團法人附設醫院	Religiously Affiliated Hospitals	12	3	6	1	1	26	3
私立醫學院校附設醫院	Private Medical College Hospitals	128	53	63	11	23	209	25
公益法人所設醫院	Affiliated with Charitable Corporation	2	-	-	-	-	1	-
私立西醫醫院	Private Western Medicine Hospitals	96	15	15	1	4	109	12
私立牙醫醫院	Private Dental Hospitals	-	-	-	-	-	-	-
私立中醫醫院	Private Chinese Medicine Hospitals	-	-	-	-	-	-	-
		比 率 (%)						
總計	Total	64.47	76.67	80.00	72.38	73.59	72.56	75.56
公立醫院	Public Hospitals	58.21	68.94	80.12	76.47	56.99	66.17	67.16
部立及直轄市立醫院	MOHW & Municipality Hospitals	83.48	70.37	85.37	100.00	92.86	71.43	70.00
縣市立醫院	County & City Hospitals	-	-	-	-	-	100.00	-
公立醫學院校附設醫院	Public Medical College Hospitals	35.63	56.00	73.77	65.63	28.00	45.19	56.41
軍方醫院(民眾診療)	Civilian Clinics of Military Hospitals	51.56	68.42	94.44	87.50	70.00	81.82	81.82
榮民醫院	Veterans General Hospitals	87.04	86.11	78.43	100.00	100.00	96.18	100.00
公立機關(構)附設醫院	Hospitals Affiliated with Public Agency	100.00	-	-	-	-	-	-
公立中醫醫院	Public Chinese Medicine Hospitals	-	-	-	-	-	-	-
非公立醫院	Non-Public Hospitals	67.47	80.07	79.94	68.52	84.78	75.69	80.53
醫療財團法人醫院	Affiliated with Medical Care Foundation	69.31	84.15	91.15	82.76	89.13	71.74	80.39
醫療社團法人醫院	Affiliated with Medical Care Corporation	70.49	66.67	84.85	-	100.00	80.28	66.67
宗教財團法人附設醫院	Religiously Affiliated Hospitals	63.16	50.00	75.00	100.00	100.00	96.30	100.00
私立醫學院校附設醫院	Private Medical College Hospitals	92.09	80.30	67.02	91.67	71.88	94.14	86.21
公益法人所設醫院	Affiliated with Charitable Corporation	20.00	-	-	-	-	9.09	-
私立西醫醫院	Private Western Medicine Hospitals	46.38	68.18	48.39	12.50	66.67	69.87	85.71
私立牙醫醫院	Private Dental Hospitals	-	-	-	-	-	-	-
私立中醫醫院	Private Chinese Medicine Hospitals	-	-	-	-	-	-	-

Table 67 Medical Specialists in Hospitals by Speciality and Ownership, 2022 (Cont.)

Unit: Person, %									
口腔顎面外科 Oral & Maxillofacial Surgery	口腔病理科 Oral Pathology	齒顎矯正科 Orthodontics	牙周病科 Periodontology	兒童牙科 Pediatric Dentistry	牙髓病科 Endodontology	廣復補綴牙科 Prosthodontics	牙體復形科 Operative Dentistry	家庭牙醫科 Family Dentistry	特殊需求者口 腔醫學科 Disability and Oral Health
199	44	99	139	68	83	98	25	165	22
56	18	29	42	20	23	26	10	45	7
15	2	4	3	1	1	2	-	15	-
-	-	-	-	-	-	-	-	7	-
19	7	9	12	9	8	12	7	9	3
8	1	7	13	1	4	2	-	10	-
14	8	9	11	9	10	10	3	4	4
-	-	-	3	-	-	-	-	-	-
-	-	-	-	-	-	-	-	-	-
143	26	70	97	48	60	72	15	120	15
80	9	46	65	30	34	41	10	51	10
10	1	2	3	3	2	2	-	28	1
2	-	-	2	-	3	-	-	7	2
43	14	19	26	15	19	27	5	29	1
-	-	-	-	-	-	1	-	-	-
7	2	2	-	-	-	-	-	4	1
1	-	1	1	-	2	1	-	1	-
-	-	-	-	-	-	-	-	-	-
Rate (%)									
61.61	67.69	47.83	60.70	59.13	55.70	61.25	67.57	57.69	55.00
54.90	60.00	49.15	53.16	71.43	46.94	54.17	50.00	69.23	36.84
60.00	40.00	80.00	60.00	100.00	100.00	50.00	-	60.00	-
-	-	-	-	-	-	-	-	100.00	-
47.50	46.67	34.62	38.71	56.25	33.33	54.55	43.75	52.94	21.43
36.36	50.00	43.75	59.09	100.00	44.44	28.57	-	83.33	-
93.33	100.00	75.00	64.71	90.00	66.67	66.67	100.00	100.00	100.00
-	-	-	75.00	-	-	-	-	-	-
-	-	-	-	-	-	-	-	-	-
64.71	74.29	47.30	64.67	55.17	60.00	64.29	88.24	54.30	71.43
66.12	64.29	58.97	66.33	54.55	65.38	69.49	100.00	57.30	76.92
50.00	100.00	22.22	75.00	75.00	100.00	66.67	-	49.12	100.00
33.33	-	-	40.00	-	50.00	-	-	100.00	100.00
74.14	87.50	43.18	65.00	53.57	52.78	62.79	71.43	53.70	50.00
-	-	-	-	-	-	33.33	-	-	-
53.85	50.00	18.18	-	-	-	-	-	44.44	100.00
33.33	-	100.00	33.33	-	50.00	100.00	-	33.33	-
-	-	-	-	-	-	-	-	-	-

表 68 醫院專科醫師專任人數統計 — 按科別及型態別分

民國111年底

單位：人、%

型態別 Category	總計 Total	家庭醫學科 Family Medicine	內科 Internal Medicine	外科 Surgery	兒科 Pediatrics	婦產科 Obstetrics & Gynaecology	骨科 Orthopedics	神經科 Neurology
總計 Total	26,438	1,197	6,738	2,455	1,560	1,236	1,254	927
綜合醫院 General Hospital	22,522	925	5,698	2,136	1,351	956	1,018	836
醫院 Hospital	3,440	253	981	314	194	263	233	81
專科醫院 Speciality Hospital	33	-	5	1	11	13	1	-
精神科醫院 Psychiatric Hospital	351	10	21	-	4	2	2	4
精神科教學醫院 Psychiatric Teaching Hospital	8	-	-	-	-	-	-	-
慢性醫院 Chronic Hospital	75	9	32	4	-	2	-	6
牙醫醫院 Dental Hospitals	7	-	-	-	-	-	-	-
中醫醫院 Chinese Medicine Hospital	2	-	1	-	-	-	-	-
	比率 (%)							
總計 Total	69.00	67.86	72.87	70.87	70.75	67.06	68.90	70.87
綜合醫院 General Hospital	72.45	67.52	77.60	74.24	73.19	68.88	75.18	76.91
醫院 Hospital	52.44	68.75	54.56	54.99	57.91	61.45	50.98	40.30
專科醫院 Speciality Hospital	82.50	-	71.43	33.33	91.67	100.00	100.00	-
精神科醫院 Psychiatric Hospital	91.41	76.92	95.45	-	100.00	50.00	100.00	100.00
精神科教學醫院 Psychiatric Teaching Hospital	100.00	-	-	-	-	-	-	-
慢性醫院 Chronic Hospital	34.40	75.00	42.11	30.77	-	20.00	-	37.50
牙醫醫院 Dental Hospitals	41.18	-	-	-	-	-	-	-
中醫醫院 Chinese Medicine Hospital	100.00	-	100.00	-	-	-	-	-

附註：比率為專科醫師專任人數/(專科醫師專任人數+專科醫師兼任人數)。

Table 68 Medical Specialists in Hospitals by Speciality and Category, 2022

Unit: Person, %								
神經外科 Neurosurgery	泌尿科 Urology	耳鼻喉科 E.N.T	眼 科 Ophthalmology	皮膚科 Dermatology	精神科 Psychiatry	復健科 Physical Medicine & Rehabilitation	整形外科 Plastic Surgery	麻醉科 Anesthesiology
614	840	578	656	287	1,056	648	322	1,151
565	706	549	594	267	654	444	300	1,022
49	132	28	60	20	96	189	22	125
-	-	-	-	-	-	1	-	1
-	1	1	1	-	292	3	-	3
-	-	-	-	-	8	-	-	-
-	1	-	1	-	6	10	-	-
-	-	-	-	-	-	-	-	-
-	-	-	-	-	-	1	-	-
Rate (%)								
71.48	68.97	51.93	53.38	51.43	75.70	64.16	64.14	72.21
73.19	73.62	55.12	56.73	54.71	74.57	66.57	66.82	80.47
58.33	51.56	25.45	35.50	33.33	51.34	59.06	47.83	39.43
-	-	-	-	-	-	100.00	-	100.00
-	100.00	100.00	100.00	-	93.59	75.00	-	100.00
-	-	-	-	-	100.00	-	-	-
-	50.00	-	8.33	-	54.55	58.82	-	-
-	-	-	-	-	-	-	-	-
-	-	-	-	-	-	100.00	-	-

Remarks: Rate= Number of full-time medical specialists/(Number of full-time medical specialists + part-time medical specialists)

表 68 醫院專科醫師專任人數統計 — 按科別及型態別分(續)

民國111年底

單位：人、%

型態別 Category	放射診斷科 Diagnostic Radiology	放射腫瘤科 Radiation Oncology	解剖病理科 Anatomical Pathology	臨床病理 科 Clinical Pathology	核子醫學 科 Nuclear Medicine	急診醫學 科 Emergency Medicine	職業醫學科 Occupational Medicine	口腔顎面外 科 Oral & Maxillofacial Surgery
總計 Total	1,065	332	424	76	170	1,774	136	199
綜合醫院 General Hospital	942	317	413	73	166	1,619	127	187
醫院 Hospital	122	15	11	3	4	150	9	11
專科醫院 Speciality Hospital	-	-	-	-	-	-	-	-
精神科醫院 Psychiatric Hospital	-	-	-	-	-	5	-	-
精神科教學醫院 Psychiatric Teaching Hospital	-	-	-	-	-	-	-	-
慢性醫院 Chronic Hospital	1	-	-	-	-	-	-	-
牙醫醫院 Dental Hospitals	-	-	-	-	-	-	-	1
中醫醫院 Chinese Medicine Hospital	-	-	-	-	-	-	-	-
	比率 (%)							
總計 Total	64.47	76.67	80.00	72.38	73.59	72.56	75.56	61.61
綜合醫院 General Hospital	70.30	76.57	81.14	78.49	74.44	75.55	77.91	62.96
醫院 Hospital	39.87	78.95	52.38	25.00	50.00	50.51	56.25	47.83
專科醫院 Speciality Hospital	-	-	-	-	-	-	-	-
精神科醫院 Psychiatric Hospital	-	-	-	-	-	100.00	-	-
精神科教學醫院 Psychiatric Teaching Hospital	-	-	-	-	-	-	-	-
慢性醫院 Chronic Hospital	33.33	-	-	-	-	-	-	-
牙醫醫院 Dental Hospitals	-	-	-	-	-	-	-	33.33
中醫醫院 Chinese Medicine Hospital	-	-	-	-	-	-	-	-

Table 68 Medical Specialists in Hospitals by Speciality and Category, 2022 (Cont.)

Unit: Person, %

口腔病理科 Oral Pathology	齒顎矯正科 Orthodontics	牙周病科 Periodontology	兒童牙科 Pediatric Dentistry	牙髓病科 Endodontology	鑲復補綴牙科 Prosthodontics	牙體復形科 Operative Dentistry	家庭牙醫科 Family Dentistry	特殊需求者口 腔醫學科 Disability and Oral Health
44	99	139	68	83	98	25	165	22
40	89	126	63	77	90	18	135	19
3	8	9	5	4	7	7	29	3
-	-	-	-	-	-	-	-	-
1	1	-	-	-	-	-	-	-
-	-	-	-	-	-	-	-	-
-	-	3	-	-	-	-	-	-
-	1	1	-	2	1	-	1	-
-	-	-	-	-	-	-	-	-
Rate (%)								
67.69	47.83	60.70	59.13	55.70	61.25	67.57	57.69	55.00
68.97	51.15	61.17	58.33	55.80	63.38	60.00	59.47	59.38
50.00	25.81	56.25	71.43	57.14	41.18	100.00	53.70	50.00
-	-	-	-	-	-	-	-	-
100.00	100.00	-	-	-	-	-	-	-
-	-	-	-	-	-	-	-	-
-	-	75.00	-	-	-	-	-	-
-	100.00	33.33	-	50.00	100.00	-	33.33	-
-	-	-	-	-	-	-	-	-

表 69 醫院專科醫師專任人數統計—按科別及評鑑等級分

民國111年底

單位：人

評鑑等級 Accreditation	總計 Total	家庭醫學科 Family Medicine	內科 Internal Medicine	外科 Surgery	兒科 Pediatrics	婦產科 Obstetrics & Gynaecology	骨科 Orthopedics
專科醫師專任人數							
總計 Total	26,438	1,197	6,738	2,455	1,560	1,236	1,254
評鑑醫院 Accredited Hospitals	26,151	1,179	6,678	2,426	1,524	1,215	1,239
醫院評鑑優等 Superior in Hospital Accreditation	11,655	373	3,047	1,181	570	501	470
醫學中心 Medical Center	9,511	263	2,525	994	474	419	355
區域醫院—準醫學中心 Regional Hospital - Would-be Medical Center	627	17	137	50	32	29	29
區域醫院 Regional Hospitals	1,245	76	305	118	57	42	73
醫師及醫事人員類教學醫院評鑑合格 Pass in Accreditation of Teaching Hospitals for Physicians and Medical Personnel	1,185	73	292	111	54	41	67
醫事人員類(非醫師)教學醫院評鑑合格 Pass in Accreditation of Teaching Hospitals for Medical Personnel (Non-Physician)	60	3	13	7	3	1	6
非教學 Non-Teaching Hospitals	-	-	-	-	-	-	-
地區醫院 District Hospitals	272	17	80	19	7	11	13
醫師及醫事人員類教學醫院評鑑合格 Pass in Accreditation of Teaching Hospitals for Physicians and Medical Personnel	170	9	48	13	5	9	8
醫事人員類(非醫師)教學醫院評鑑合格 Pass in Accreditation of Teaching Hospitals for Medical Personnel (Non-Physician)	77	5	22	4	2	2	5
非教學 Non-Teaching Hospitals	25	3	10	2	-	-	-
醫院評鑑合格 Pass in Hospital Accreditation	13,942	801	3,624	1,233	768	712	766
區域醫院—準醫學中心 Regional Hospital - Would-be Medical Center	415	26	74	45	29	21	26
區域醫院 Regional Hospitals	8,061	379	2,032	706	440	326	385
醫師及醫事人員類教學醫院評鑑合格 Pass in Accreditation of Teaching Hospitals for Physicians and Medical Personnel	7,765	363	1,960	679	427	314	368
醫事人員類(非醫師)教學醫院評鑑合格 Pass in Accreditation of Teaching Hospitals for Medical Personnel (Non-Physician)	272	14	61	27	13	12	15
非教學 Non-Teaching Hospitals	24	2	11	-	-	-	2

附註：1.臺北市立聯合醫院各院區評鑑結果不一，以相同結果占多數者做為統計。

2.臺北榮民總醫院五里分院評鑑等級合格項目有「精神科醫院評鑑合格」及「醫院評鑑合格(地區醫院)」兩項，統計資料分別計列。

3.衛生福利部五里醫院評鑑等級合格項目有「精神科醫院評鑑合格」及「醫院評鑑合格(地區醫院)」兩項，統計資料分別計列。

Table 69 Medical Specialists in Hospitals by Speciality and Accreditation, 2022

Unit: Person

神經科 Neurology	神經外科 Neurosurgery	泌尿科 Urology	耳鼻喉科 E.N.T	眼 科 Ophthalmology	皮膚科 Dermatology	精神科 Psychiatry	復健科 Physical Medicine & Rehabilitation	整形外科 Plastic Surgery	麻醉科 Anesthesiology
Number of Full-time Medical Specialists									
927	614	840	578	656	287	1,056	648	322	1,151
921	608	830	573	644	285	1,053	636	320	1,136
461	312	320	295	345	157	313	206	173	534
389	244	231	256	310	135	240	149	149	439
26	27	20	20	18	11	15	17	7	33
36	36	51	15	16	9	49	31	14	51
35	32	49	13	16	8	48	30	13	49
1	4	2	2	-	1	1	1	1	2
-	-	-	-	-	-	-	-	-	-
10	5	18	4	1	2	9	9	3	11
7	3	10	2	-	2	4	6	3	7
1	2	5	1	1	-	5	2	-	3
2	-	3	1	-	-	-	1	-	1
457	294	509	276	296	126	441	423	147	598
11	15	11	12	8	1	9	2	6	32
286	195	283	192	195	90	275	172	109	355
276	188	268	189	190	86	265	165	104	342
10	7	13	3	5	4	10	7	5	11
-	-	2	-	-	-	-	-	-	2

Remark: 1. There were differences in Hospital accreditation among Medical departments of Taipei City Hospital. Descriptive statistics were computed to summarize the most similar outcome of accreditation.

2. Yuli Veterans Hospital is accredited as two items: "Pass in Psychiatric Hospital Accreditation" and "Pass in Hospital Accreditation for District Hospital", so the statistics are listed separately.

3. Yuli Hospital is accredited as two items: "Pass in Psychiatric Hospital Accreditation" and "Pass in Hospital Accreditation for District Hospital", so the statistics are listed separately.

表 69 醫院專科醫師專任人數統計—按科別及評鑑等級分(續1)

民國111年底

單位：人

評鑑等級 Accreditation	放射診斷科 Diagnostic Radiology	放射腫瘤科 Radiation Oncology	解剖病理科 Anatomical Pathology	臨床病理科 Clinical Pathology	核子醫學科 Nuclear Medicine	急診醫學科 Emergency Medicine	職業醫學科 Occupational Medicine
	專科醫師專任人數						
總計 Total	1,065	332	424	76	170	1,774	136
評鑑醫院 Accredited Hospitals	1,054	330	424	76	168	1,765	136
醫院評鑑優等 Superior in Hospital Accreditation	499	188	223	53	89	764	65
醫學中心 Medical Center	408	164	187	47	74	557	53
區域醫院—準醫學中心 Regional Hospital - Would-be Medical Center	26	8	11	3	4	52	3
區域醫院 Regional Hospitals	52	13	22	3	11	129	8
醫師及醫事人員類教學醫院評鑑合格 Pass in Accreditation of Teaching Hospitals for Physicians and Medical Personnel	48	12	20	3	11	124	8
醫事人員類(非醫師)教學醫院評鑑合格 Pass in Accreditation of Teaching Hospitals for Medical Personnel (Non-Physician)	4	1	2	-	-	5	-
非教學 Non-Teaching Hospitals	-	-	-	-	-	-	-
地區醫院 District Hospitals	13	3	3	-	-	26	1
醫師及醫事人員類教學醫院評鑑合格 Pass in Accreditation of Teaching Hospitals for Physicians and Medical Personnel	9	3	2	-	-	15	-
醫事人員類(非醫師)教學醫院評鑑合格 Pass in Accreditation of Teaching Hospitals for Medical Personnel (Non-Physician)	4	-	1	-	-	9	1
非教學 Non-Teaching Hospitals	-	-	-	-	-	2	-
醫院評鑑合格 Pass in Hospital Accreditation	548	142	200	23	79	1,000	71
區域醫院—準醫學中心 Regional Hospital - Would-be Medical Center	17	4	8	1	3	38	1
區域醫院 Regional Hospitals	315	107	158	16	67	669	50
醫師及醫事人員類教學醫院評鑑合格 Pass in Accreditation of Teaching Hospitals for Physicians and Medical Personnel	302	104	149	16	66	637	48
醫事人員類(非醫師)教學醫院評鑑合格 Pass in Accreditation of Teaching Hospitals for Medical Personnel (Non-Physician)	11	3	8	-	1	30	2
非教學 Non-Teaching Hospitals	2	-	1	-	-	2	-

Table 69 Medical Specialists in Hospitals by Speciality and Accreditation, 2022 (Cont.1)

Unit: Person									
口腔顎面外科 Oral & Maxillofacial Surgery	口腔病理科 Oral Pathology	齒顎矯正科 Orthodontics	牙周病科 Periodontology	兒童牙科 Pediatric Dentistry	牙髓病科 Endodontology	鑲復補綴牙科 Prosthodontics	牙體復形科 Operative Dentistry	家庭牙醫科 Family Dentistry	特殊需求者口 腔醫學科 Disability and Oral Health
Number of Full-time Medical Specialists									
199	44	99	139	68	83	98	25	165	22
198	44	98	138	67	81	97	25	164	19
112	33	60	87	40	52	70	16	38	8
93	26	53	80	36	45	65	16	30	5
8	1	3	5	3	3	4	-	5	-
9	6	1	1	1	4	-	-	3	3
9	6	1	1	1	4	-	-	3	3
-	-	-	-	-	-	-	-	-	-
-	-	-	-	-	-	-	-	-	-
2	-	3	1	-	-	1	-	-	-
2	-	1	1	-	-	1	-	-	-
-	-	2	-	-	-	-	-	-	-
-	-	-	-	-	-	-	-	-	-
86	11	38	51	21	29	27	9	125	11
4	-	-	5	1	3	-	-	1	1
65	6	21	27	16	24	19	2	73	6
65	6	21	27	16	24	19	2	73	6
-	-	-	-	-	-	-	-	-	-
-	-	-	-	-	-	-	-	-	-

Table 69 Medical Specialists in Hospitals by Speciality and Accreditation, 2022 (Cont.2)

Unit: %

神經科 Neurology	神經外科 Neurosurgery	泌尿科 Urology	耳鼻喉科 E.N.T	眼 科 Ophthalmology	皮膚科 Dermatology	精神科 Psychiatry	復健科 Physical Medicine & Rehabilitation	整形外科 Plastic Surgery	麻醉科 Anesthesiology
Rate									
70.87	71.48	68.97	51.93	53.38	51.43	75.70	64.16	64.14	72.21
71.06	71.53	68.94	52.04	53.31	51.54	76.03	63.98	64.26	72.26
83.36	81.25	79.21	63.44	66.22	58.58	79.85	72.03	79.72	75.00
84.57	86.83	77.26	66.32	69.20	61.36	83.04	72.33	81.87	83.62
92.86	69.23	83.33	71.43	78.26	78.57	78.95	80.95	100.00	91.67
66.67	63.16	83.61	39.47	42.11	40.91	69.01	65.96	60.87	44.35
67.31	60.38	83.05	38.24	43.24	38.10	68.57	65.22	59.09	43.36
50.00	100.00	100.00	50.00	-	100.00	100.00	100.00	100.00	100.00
-	-	-	-	-	-	-	-	-	-
90.91	71.43	90.00	30.77	8.33	16.67	69.23	75.00	60.00	30.56
100.00	100.00	83.33	25.00	-	22.22	66.67	75.00	75.00	25.00
50.00	50.00	100.00	33.33	33.33	-	83.33	100.00	-	75.00
100.00	-	100.00	50.00	-	-	-	50.00	-	25.00
61.84	63.36	63.70	43.88	43.34	45.32	67.12	60.95	52.31	69.86
100.00	100.00	100.00	100.00	100.00	50.00	100.00	100.00	100.00	100.00
79.22	75.29	81.79	55.81	53.72	61.22	77.68	70.20	63.01	91.49
79.77	75.81	82.21	56.76	53.67	60.99	78.40	69.92	62.65	91.94
76.92	70.00	81.25	27.27	55.56	66.67	66.67	87.50	71.43	91.67
-	-	50.00	-	-	-	-	-	-	50.00

Remarks: Rate = Number of full-time medical specialists/(Number of full-time medical specialists + part-time medical specialists)

表 69 醫院專科醫師專任人數統計 — 按科別及評鑑等級分(續3)

民國111年底

單位：%

評鑑等級 Accreditation	放射診斷科 Diagnostic Radiology	放射腫瘤科 Radiation Oncology	解剖病理科 Anatomical Pathology	臨床病理科 Clinical Pathology	核子醫學科 Nuclear Medicine	急診醫學科 Emergency Medicine	職業醫學科 Occupational Medicine
	比率						
總計 Total	64.47	76.67	80.00	72.38	73.59	72.56	75.56
評鑑醫院 Accredited Hospitals	64.35	76.57	80.00	73.08	73.36	73.15	75.56
醫院評鑑優等 Superior in Hospital Accreditation	75.61	80.34	79.93	84.13	75.42	78.04	72.22
醫學中心 Medical Center	80.79	82.00	82.02	87.04	78.72	84.01	74.65
區域醫院—準醫學中心 Regional Hospital - Would-be Medical Center	92.86	72.73	50.00	100.00	57.14	96.30	100.00
區域醫院 Regional Hospitals	48.60	68.42	84.62	75.00	64.71	57.33	57.14
醫師及醫事人員類教學醫院評鑑合格 Pass in Accreditation of Teaching Hospitals for Physicians and Medical Personnel	47.52	66.67	83.33	75.00	64.71	59.33	61.54
醫事人員類(非醫師)教學醫院評鑑合格 Pass in Accreditation of Teaching Hospitals for Medical Personnel (Non-Physician)	66.67	100.00	100.00	-	-	31.25	-
非教學 Non-Teaching Hospitals	-	-	-	-	-	-	-
地區醫院 District Hospitals	65.00	75.00	100.00	-	-	70.27	50.00
醫師及醫事人員類教學醫院評鑑合格 Pass in Accreditation of Teaching Hospitals for Physicians and Medical Personnel	75.00	75.00	100.00	-	-	71.43	-
醫事人員類(非醫師)教學醫院評鑑合格 Pass in Accreditation of Teaching Hospitals for Medical Personnel (Non-Physician)	80.00	-	100.00	-	-	100.00	100.00
非教學 Non-Teaching Hospitals	-	-	-	-	-	28.57	-
醫院評鑑合格 Pass in Hospital Accreditation	56.73	72.08	80.00	57.50	71.17	69.93	79.78
區域醫院—準醫學中心 Regional Hospital - Would-be Medical Center	100.00	100.00	100.00	100.00	100.00	100.00	100.00
區域醫院 Regional Hospitals	72.75	76.43	87.78	100.00	76.14	84.15	90.91
醫師及醫事人員類教學醫院評鑑合格 Pass in Accreditation of Teaching Hospitals for Physicians and Medical Personnel	72.08	77.04	87.65	100.00	75.86	83.60	90.57
醫事人員類(非醫師)教學醫院評鑑合格 Pass in Accreditation of Teaching Hospitals for Medical Personnel (Non-Physician)	91.67	60.00	100.00	-	100.00	100.00	100.00
非教學 Non-Teaching Hospitals	100.00	-	50.00	-	-	66.67	-

Table 69 Medical Specialists in Hospitals by Speciality and Accreditation, 2022 (Cont.3)

Unit: %									
口腔顎面外科 Oral & Maxillofacial Surgery	口腔病理科 Oral Pathology	齒顎矯正科 Orthodontics	牙周病科 Periodontology	兒童牙科 Pediatric Dentistry	牙髓病科 Endodontology	鑲復補綴牙科 Prosthodontics	牙體復形科 Operative Dentistry	家庭牙醫科 Family Dentistry	特殊需求者口 腔醫學科 Disability and Oral Health
Rate									
61.61	67.69	47.83	60.70	59.13	55.70	61.25	67.57	57.69	55.00
61.88	67.69	47.57	61.06	58.77	55.86	61.01	67.57	57.95	54.29
65.12	71.74	51.72	62.14	60.61	53.06	64.81	57.14	74.51	42.11
65.96	83.87	56.38	62.50	60.00	52.33	66.33	57.14	75.00	38.46
80.00	33.33	100.00	83.33	100.00	75.00	80.00	-	100.00	-
52.94	50.00	7.14	33.33	33.33	57.14	-	-	50.00	50.00
52.94	50.00	7.14	33.33	33.33	57.14	-	-	50.00	50.00
-	-	-	-	-	-	-	-	-	-
-	-	-	-	-	-	-	-	-	-
50.00	-	60.00	33.33	-	-	50.00	-	-	-
50.00	-	100.00	33.33	-	-	50.00	-	-	-
-	-	66.67	-	-	-	-	-	-	-
-	-	-	-	-	-	-	-	-	-
58.11	57.89	42.22	59.30	53.85	61.70	52.94	100.00	54.59	73.33
100.00	-	-	100.00	50.00	100.00	-	-	100.00	100.00
63.11	85.71	40.38	58.70	51.61	63.16	54.29	100.00	62.93	75.00
63.11	85.71	40.38	58.70	51.61	63.16	54.29	100.00	62.93	75.00
-	-	-	-	-	-	-	-	-	-
-	-	-	-	-	-	-	-	-	-

表 69 醫院專科醫師專任人數統計 — 按科別及評鑑等級分(續4)

民國111年底

單位：人

評鑑等級 Accreditation	總計 Total	家庭醫學科 Family Medicine	內科 Internal Medicine	外科 Surgery	兒科 Pediatrics	婦產科 Obstetrics & Gynaecology	骨科 Orthopedics
專科醫師專任人數							
地區醫院 District Hospitals	5,466	396	1,518	482	299	365	355
醫師及醫事人員類教學醫院評鑑合格 Pass in Accreditation of Teaching Hospitals for Physicians and Medical Personnel	1,350	80	343	124	75	63	78
醫事人員類(非醫師)教學醫院評鑑合格 Pass in Accreditation of Teaching Hospitals for Medical Personnel (Non-Physician)	784	51	204	68	39	26	49
非教學 Non-Teaching Hospitals	3,332	265	971	290	185	276	228
精神科醫院評鑑合格 Pass in Psychiatric Hospital Accreditation	385	10	25	-	4	2	2
醫師及醫事人員類精神科教學醫院評鑑合格 Pass in Accreditation of Psychiatric Teaching Hospitals for Physicians and Medical Personnel	237	6	19	-	3	1	2
醫事人員類(非醫師)精神科教學醫院評鑑合格 Pass in Accreditation of Psychiatric Teaching Hospitals for Medical Personnel (Non-Physician)	-	-	-	-	-	-	-
非教學 Non-Teaching Hospitals	148	4	6	-	1	1	-
兒童醫院評鑑合格 Pass in Children's Hospital Accreditation	240	-	-	12	184	1	3
醫學中心 Medical Center	240	-	-	12	184	1	3
非評鑑醫院 Hospitals Without Accreditation	287	18	60	29	36	21	15
西醫醫院 Western Medicine Hospitals	280	18	60	29	36	21	15
牙醫醫院 Dental Hospitals	7	-	-	-	-	-	-
中醫醫院 Chinese Medicine Hospitals	-	-	-	-	-	-	-

Table 69 Medical Specialists in Hospital by Speciality and Accreditation, 2022 (Cont.4)

Unit: Person

神經科 Neurology	神經外科 Neurosurgery	泌尿科 Urology	耳鼻喉科 E.N.T	眼科 Ophthalmology	皮膚科 Dermatology	精神科 Psychiatry	復健科 Physical Medicine & Rehabilitation	整形外科 Plastic Surgery	麻醉科 Anesthesiology
Number of Full-time Medical Specialists									
160	84	215	72	93	35	157	249	32	211
49	27	46	29	28	14	27	36	16	50
28	10	36	17	15	6	30	26	2	40
83	47	133	26	50	15	100	187	14	121
4	-	1	1	1	-	321	4	-	3
3	-	1	1	1	-	189	1	-	3
-	-	-	-	-	-	-	-	-	-
1	-	-	-	-	-	132	3	-	-
-	2	1	2	3	2	6	4	-	4
-	2	1	2	3	2	6	4	-	4
6	6	10	5	12	2	3	12	2	15
6	6	10	5	12	2	3	12	2	15
-	-	-	-	-	-	-	-	-	-
-	-	-	-	-	-	-	-	-	-

表 69 醫院專科醫師專任人數統計—按科別及評鑑等級分(續5)

民國111年底

單位：人

評鑑等級 Accreditation	放射診斷科 Diagnostic Radiology	放射腫瘤科 Radiation Oncology	解剖病理科 Anatomical Pathology	臨床病理科 Clinical Pathology	核子醫學科 Nuclear Medicine	急診醫學科 Emergency Medicine	職業醫學科 Occupational Medicine
	專科醫師專任人數						
地區醫院 District Hospitals	216	31	34	6	9	293	20
醫師及醫事人員類教學醫院評鑑合格 Pass in Accreditation of Teaching Hospitals for Physicians and Medical Personnel	58	17	24	2	7	92	10
醫事人員類(非醫師)教學醫院評鑑合格 Pass in Accreditation of Teaching Hospitals for Medical Personnel (Non-Physician)	42	7	8	3	2	60	1
非教學 Non-Teaching Hospitals	116	7	2	1	-	141	9
精神科醫院評鑑合格 Pass in Psychiatric Hospital Accreditation	-	-	-	-	-	5	-
醫師及醫事人員類精神科教學醫院評鑑合格 Pass in Accreditation of Psychiatric Teaching Hospitals for Physicians and Medical Personnel	-	-	-	-	-	5	-
醫事人員類(非醫師)精神科教學醫院評鑑合格 Pass in Accreditation of Psychiatric Teaching Hospitals for Medical Personnel (Non-Physician)	-	-	-	-	-	-	-
非教學 Non-Teaching Hospitals	-	-	-	-	-	-	-
兒童醫院評鑑合格 Pass in Children's Hospital Accreditation	7	-	1	-	-	1	-
醫學中心 Medical Center	7	-	1	-	-	1	-
非評鑑醫院 Hospitals Without Accreditation	11	2	-	-	2	9	-
西醫醫院 Western Medicine Hospitals	11	2	-	-	2	9	-
牙醫醫院 Dental Hospitals	-	-	-	-	-	-	-
中醫醫院 Chinese Medicine Hospitals	-	-	-	-	-	-	-

Table 69 Medical Specialists in Hospital by Speciality and Accreditation, 2022 (Cont.5)

Unit: Person									
口腔顎面外科 Oral & Maxillofacial Surgery	口腔病理科 Oral Pathology	齒顎矯正科 Orthodontics	牙周病科 Periodontology	兒童牙科 Pediatric Dentistry	牙髓病科 Endodontology	鑲復補綴牙科 Prosthodontics	牙體復形科 Operative Dentistry	家庭牙醫科 Family Dentistry	特殊需求者口 腔醫學科 Disability and Oral Health
Number of Full-time Medical Specialists									
17	5	17	19	4	2	8	7	51	4
6	2	9	7	3	-	2	7	19	-
7	-	3	-	-	-	-	-	2	2
4	3	5	12	1	2	6	-	30	2
-	1	1	-	-	-	-	-	-	-
-	1	1	-	-	-	-	-	-	-
-	-	-	-	-	-	-	-	-	-
-	-	-	-	-	-	-	-	-	-
-	-	-	-	6	-	-	-	1	-
-	-	-	-	6	-	-	-	1	-
1	-	1	1	1	2	1	-	1	3
-	-	-	-	1	-	-	-	-	3
1	-	1	1	-	2	1	-	1	-
-	-	-	-	-	-	-	-	-	-

表 69 醫院專科醫師專任人數統計 — 按科別及評鑑等級分(續6)

民國111年底

單位：%

評鑑等級 Accreditation	總計 Total	家庭醫學科 Family Medicine	內科 Internal Medicine	外科 Surgery	兒科 Pediatrics	婦產科 Obstetrics & Gynaecology	骨科 Orthopedics
	比率						
地區醫院 District Hospitals	50.08	68.16	52.47	49.33	54.17	56.24	51.67
醫師及醫事人員類教學醫院評鑑合格 Pass in Accreditation of Teaching Hospitals for Physicians and Medical Personnel	62.15	85.11	70.43	63.27	56.82	60.58	82.11
醫事人員類(非醫師)教學醫院評鑑合格 Pass in Accreditation of Teaching Hospitals for Medical Personnel (Non-Physician)	53.44	78.46	53.13	45.95	59.09	53.06	61.25
非教學 Non-Teaching Hospitals	45.80	62.80	48.02	45.81	52.26	55.65	44.53
精神科醫院評鑑合格 Pass in Psychiatric Hospital Accreditation	86.52	66.67	75.76	-	80.00	50.00	100.00
醫師及醫事人員類精神科教學醫院評鑑合格 Pass in Accreditation of Psychiatric Teaching Hospitals for Physicians and Medical Personnel	92.58	75.00	95.00	-	75.00	50.00	100.00
醫事人員類(非醫師)精神科教學醫院評鑑合格 Pass in Accreditation of Psychiatric Teaching Hospitals for Medical Personnel (Non-Physician)	-	-	-	-	-	-	-
非教學 Non-Teaching Hospitals	78.31	57.14	46.15	-	100.00	50.00	-
兒童醫院評鑑合格 Pass in Children's Hospital Accreditation	66.30	-	-	100.00	71.04	5.00	100.00
醫學中心 Medical Center	66.30	-	-	100.00	71.04	5.00	100.00
非評鑑醫院 Hospitals Without Accreditation	62.26	94.74	58.82	55.77	83.72	77.78	71.43
西醫醫院 Western Medicine Hospitals	63.06	94.74	58.82	55.77	83.72	77.78	71.43
牙醫醫院 Dental Hospitals	41.18	-	-	-	-	-	-
中醫醫院 Chinese Medicine Hospitals	-	-	-	-	-	-	-

Table 69 Medical Specialists in Hospital by Speciality and Accreditation, 2022 (Cont.6)

Unit: %

神經科 Neurology	神經外科 Neurosurgery	泌尿科 Urology	耳鼻喉科 E.N.T	眼 科 Ophthalmology	皮膚科 Dermatology	精神科 Psychiatry	復健科 Physical Medicine & Rehabilitation	整形外科 Plastic Surgery	麻醉科 Anesthesiology
Rate									
43.60	44.21	48.64	26.37	29.81	27.13	53.40	55.70	31.37	48.39
69.01	55.10	71.88	40.85	38.89	45.16	61.36	58.06	53.33	54.35
59.57	27.03	64.29	34.00	38.46	50.00	71.43	60.47	33.33	80.00
33.33	45.19	41.30	17.11	24.88	17.44	48.08	54.68	21.21	41.16
80.00	-	100.00	100.00	100.00	-	91.19	50.00	-	100.00
75.00	-	100.00	100.00	100.00	-	94.03	100.00	-	100.00
-	-	-	-	-	-	-	-	-	-
100.00	-	-	-	-	-	87.42	42.86	-	-
-	100.00	100.00	28.57	75.00	33.33	50.00	57.14	-	100.00
-	100.00	100.00	28.57	75.00	33.33	50.00	57.14	-	100.00
50.00	66.67	71.43	41.67	57.14	40.00	30.00	75.00	50.00	68.18
50.00	66.67	71.43	41.67	57.14	40.00	30.00	75.00	50.00	68.18
-	-	-	-	-	-	-	-	-	-
-	-	-	-	-	-	-	-	-	-

表 69 醫院專科醫師專任人數統計 — 按科別及評鑑等級分(續完)

民國111年底

單位：%

評鑑等級 Accreditation	放射診斷科 Diagnostic Radiology	放射腫瘤科 Radiation Oncology	解剖病理科 Anatomical Pathology	臨床病理科 Clinical Pathology	核子醫學科 Nuclear Medicine	急診醫學科 Emergency Medicine	職業醫學科 Occupational Medicine
	比率						
地區醫院 District Hospitals	41.86	58.49	54.84	26.09	45.00	49.08	60.61
醫師及醫事人員類教學醫院評鑑合格 Pass in Accreditation of Teaching Hospitals for Physicians and Medical Personnel	56.86	70.83	77.42	40.00	87.50	53.49	71.43
醫事人員類(非醫師)教學醫院評鑑合格 Pass in Accreditation of Teaching Hospitals for Medical Personnel (Non-Physician)	41.58	63.64	50.00	37.50	16.67	54.05	50.00
非教學 Non-Teaching Hospitals	37.06	38.89	13.33	10.00	-	44.90	52.94
精神科醫院評鑑合格 Pass in Psychiatric Hospital Accreditation	-	-	-	-	-	100.00	-
醫師及醫事人員類精神科教學醫院評鑑合格 Pass in Accreditation of Psychiatric Teaching Hospitals for Physicians and Medical Personnel	-	-	-	-	-	100.00	-
醫事人員類(非醫師)精神科教學醫院評鑑合格 Pass in Accreditation of Psychiatric Teaching Hospitals for Medical Personnel (Non-Physician)	-	-	-	-	-	-	-
非教學 Non-Teaching Hospitals	-	-	-	-	-	-	-
兒童醫院評鑑合格 Pass in Children's Hospital Accreditation	87.50	-	100.00	-	-	25.00	-
醫學中心 Medical Center	87.50	-	100.00	-	-	25.00	-
非評鑑醫院 Hospitals Without Accreditation	78.57	100.00	-	-	100.00	28.13	-
西醫醫院 Western Medicine Hospitals	78.57	100.00	-	-	100.00	28.13	-
牙醫醫院 Dental Hospitals	-	-	-	-	-	-	-
中醫醫院 Chinese Medicine Hospitals	-	-	-	-	-	-	-

Table 69 Medical Specialists in Hospital by Speciality and Accreditation, 2022 (Cont'd)

Unit: %									
口腔顎面外科 Oral & Maxillofacial Surgery	口腔病理科 Oral Pathology	齒顎矯正科 Orthodontics	牙周病科 Periodontology	兒童牙科 Pediatric Dentistry	牙髓病科 Endodontology	鑲復補綴牙科 Prosthodontics	牙體復形科 Operative Dentistry	家庭牙醫科 Family Dentistry	特殊需求者口 腔醫學科 Disability and Oral Health
Rate									
41.46	41.67	44.74	54.29	66.67	33.33	50.00	100.00	45.54	66.67
40.00	28.57	45.00	63.64	75.00	-	50.00	100.00	36.54	-
50.00	-	50.00	-	-	-	-	-	25.00	66.67
33.33	60.00	41.67	52.17	50.00	50.00	50.00	-	57.69	66.67
-	100.00	100.00	-	-	-	-	-	-	-
-	100.00	100.00	-	-	-	-	-	-	-
-	-	-	-	-	-	-	-	-	-
-	-	-	-	-	-	-	-	-	-
-	-	-	-	66.67	-	-	-	100.00	-
-	-	-	-	66.67	-	-	-	100.00	-
33.33	-	100.00	33.33	100.00	50.00	100.00	-	33.33	60.00
-	-	-	-	100.00	-	-	-	-	100.00
33.33	-	100.00	33.33	-	50.00	100.00	-	33.33	-
-	-	-	-	-	-	-	-	-	-

表 70 醫院未具醫事專門職業證書工作人數統計—按權屬別分

民國111年底

單位：人

權屬別 Ownership	總計 Total	醫療輔助技術人員 Medical Aid Technicians		工程技術人員 Engineering Technicians	
		感染控制 Infection Control	其他(如核子醫學人員、醫學物理人員等) Others	醫學臨床工程 Medical Clinical Engineering	其他(如工務建築等) Others (e.g. Construction)
總計 Total	74,021	324	3,695	485	2,491
公立醫院 Public Hospitals	22,214	46	456	107	605
部立及直轄市立醫院 MOHW & Municipality Hospitals	8,891	19	67	24	158
縣市立醫院 County & City Hospitals	95	-	3	-	-
公立醫學院校附設醫院 Public Medical College Hospitals	5,139	2	119	62	171
軍方醫院(民眾診療) Civilian Clinics of Military Hospitals	2,875	23	16	12	87
榮民醫院 Veterans General Hospitals	5,036	-	251	9	173
公立機關(構)附設醫院 Hospitals Affiliated with Public Agency	159	2	-	-	16
公立中醫醫院 Public Chinese Medicine Hospitals	19	-	-	-	-
非公立醫院 Non-Public Hospitals	51,807	278	3,239	378	1,886
醫療財團法人醫院 Hospitals Affiliated with Medical Care Foundation	27,894	91	1,944	236	1,105
醫療社團法人醫院 Hospitals Affiliated with Medical Care Corporation	6,821	36	610	52	217
宗教財團法人附設醫院 Religiously Affiliated Hospitals	1,024	2	-	5	38
私立醫學院校附設醫院 Private Medical College Hospitals	7,008	23	308	50	241
公益法人所設醫院 Hospitals Affiliated with Charitable Corporation	365	6	14	1	19
私立西醫醫院 Private Western Medicine Hospitals	8,674	119	363	34	266
私立牙醫醫院 Private Dental Hospitals	6	1	-	-	-
私立中醫醫院 Private Chinese Medicine Hospitals	15	-	-	-	-

Table 70 Non-Medical Professional Personnel in Hospitals by Ownership, 2022

Unit: Person

社會工作師 Registered Social Workers	社會工作人員 Social Workers	醫務行政人員 Medical Administrative Personnel	一般行政人員 Regular Administrative Personnel	資訊技術人員 Information Technicians	研究人員 Researchers	照顧服務員 Caregivers	其他人員 (含駐衛警、 保安、技工、 工友、司機) Others
1,482	589	18,979	24,894	3,007	3,247	4,449	10,379
602	181	5,904	7,042	989	1,025	2,134	3,123
284	99	2,005	2,972	220	214	1,489	1,340
1	1	33	33	2	-	14	8
91	22	1,191	1,830	266	355	105	925
79	9	1,329	738	143	8	187	244
145	48	1,308	1,418	350	441	319	574
2	2	32	41	7	7	20	30
-	-	6	10	1	-	-	2
880	408	13,075	17,852	2,018	2,222	2,315	7,256
541	192	6,042	10,301	1,022	1,611	907	3,902
96	62	2,320	1,798	351	57	389	833
26	14	276	233	26	5	31	368
135	16	1,431	2,706	311	504	78	1,205
13	6	121	57	9	-	22	97
69	118	2,872	2,752	298	45	888	850
-	-	2	2	1	-	-	-
-	-	11	3	-	-	-	1

表 71 醫院未具醫事專門職業證書工作人數統計 — 按型態別分

民國111年底

單位：人

型態別 Category	總計 Total	醫療輔助技術人員 Medical Aid Technicians		工程技術人員 Engineering Technicians	
		感染控制 Infection Control	其他(如核子醫學人員、醫學物理人員等) Others	醫學臨床工程 Medical Clinical Engineering	其他 (如工務建築等) Others (e.g. Construction)
總計 Total	74,021	324	3,695	485	2,491
綜合醫院 General Hospital	58,932	160	3,387	450	1,952
醫院 Hospital	12,067	125	293	33	454
專科醫院 Speciality Hospital	92	3	5	-	6
精神科醫院 Psychiatric Hospital	2,454	29	6	2	56
精神科教學醫院 Psychiatric Teaching Hospital	63	1	-	-	2
慢性醫院 Chronic Hospital	368	5	2	-	21
牙醫醫院 Dental Hospitals	6	1	-	-	-
中醫醫院 Chinese Medicine Hospital	39	-	2	-	-

Table 71 Non-Medical Professional Personnel in Hospitals by Category, 2022

Unit: Person

社會工作師 Registered Social Workers	社會工作人員 Social Workers	醫務行政人員 Medical Administrative Personnel	一般行政人員 Regular Administrative Personnel	資訊技術人員 Information Technicians	研究人員 Researchers	照顧服務員 Caregivers	其他人員 (含駐衛警、 保全、技工、 工友、司機) Others
1,482	589	18,979	24,894	3,007	3,247	4,449	10,379
1,173	366	14,506	20,429	2,604	3,100	2,662	8,143
132	159	3,926	3,838	335	86	1,250	1,436
-	1	24	26	2	-	8	17
168	54	418	495	50	54	432	690
6	-	18	3	2	-	-	31
3	9	66	87	12	7	97	59
-	-	2	2	1	-	-	-
-	-	19	14	1	-	-	3

表 72 醫院未具醫事專門職業證書工作人數統計 — 按評鑑等級別分

民國111年底

單位：人

評鑑等級 Accreditation	總計 Total	醫療輔助技術人員 Medical Aid Technicians		工程技術人員 Engineering Technicians	
		感染控制 Infection Control	其他(如核子醫學人員、醫學物理人員等) Others	醫學臨床工程 Medical Clinical Engineering	其他(如工務建築等) Others(e.g. Construction)
總計 Total	74,021	324	3,695	485	2,491
評鑑醫院 Accredited Hospitals	73,127	313	3,680	482	2,462
醫院評鑑優等 Superior in Hospital Accreditation	27,663	66	1,286	216	966
醫學中心 Medical Center	20,976	46	1,054	179	682
區域醫院—準醫學中心 Regional Hospital - Would-be Medical Center	1,396	-	88	8	78
區域醫院 Regional Hospitals	4,073	16	108	26	157
醫師及醫事人員類教學醫院評鑑合格 Pass in Accreditation of Teaching Hospitals for Physicians and Medical Personnel	3,845	16	107	24	152
醫事人員類(非醫師)教學醫院評鑑合格 Pass in Accreditation of Teaching Hospitals for Medical Personnel (Non-Physician)	228	-	1	2	5
非教學 Non-Teaching Hospitals	-	-	-	-	-
地區醫院 District Hospitals	1,218	4	36	3	49
醫師及醫事人員類教學醫院評鑑合格 Pass in Accreditation of Teaching Hospitals for Physicians and Medical Personnel	605	4	5	3	28
醫事人員類(非醫師)教學醫院評鑑合格 Pass in Accreditation of Teaching Hospitals for Medical Personnel (Non-Physician)	517	-	2	-	19
非教學 Non-Teaching Hospitals	96	-	29	-	2
醫院評鑑合格 Pass in Hospital Accreditation	43,251	214	2,391	262	1,440
區域醫院—準醫學中心 Regional Hospital - Would-be Medical Center	823	1	3	-	48
區域醫院 Regional Hospitals	23,820	65	1,808	179	739
醫師及醫事人員類教學醫院評鑑合格 Pass in Accreditation of Teaching Hospitals for Physicians and Medical Personnel	22,710	59	1,765	175	714
醫事人員類(非醫師)教學醫院評鑑合格 Pass in Accreditation of Teaching Hospitals for Medical Personnel (Non-Physician)	987	3	-	3	21
非教學 Non-Teaching Hospitals	123	3	43	1	4

附註：1.臺北市立聯合醫院各院區評鑑結果不一，以相同結果占多數者做為統計。

2.臺北榮民總醫院玉里分院評鑑等級合格項目有「精神科醫院評鑑合格」及「醫院評鑑合格(地區醫院)」兩項，統計資料分別計列。

3.衛生福利部玉里醫院評鑑等級合格項目有「精神科醫院評鑑合格」及「醫院評鑑合格(地區醫院)」兩項，統計資料分別計列。

Table 72 Non-Medical Professional Personnel in Hospitals by Accreditation, 2022

Unit: Person

社會工作師 Registered Social Workers	社會工作人員 Social Workers	醫務行政人員 Medical Administrative Personnel	一般行政人員 Regular Administrative Personnel	資訊技術人員 Information Technicians	研究人員 Researchers	照顧服務員 Caregivers	其他人員(含駐 衛警、保全、 技工、工友、 司機) Others
1,482	589	18,979	24,894	3,007	3,247	4,449	10,379
1,474	576	18,686	24,601	2,981	3,246	4,350	10,276
555	88	6,465	9,733	1,395	2,265	774	3,854
414	42	4,128	7,739	1,173	2,169	224	3,126
29	4	353	398	32	26	41	339
89	25	1,704	1,171	152	43	278	304
88	23	1,577	1,138	139	43	272	266
1	2	127	33	13	-	6	38
-	-	-	-	-	-	-	-
23	17	280	425	38	27	231	85
10	5	176	250	21	27	27	49
12	12	80	145	14	-	204	29
1	-	24	30	3	-	-	7
754	440	11,769	14,410	1,533	931	3,323	5,784
12	1	303	317	42	92	-	4
500	196	5,926	7,687	948	698	1,443	3,631
489	182	5,611	7,482	923	695	1,221	3,394
11	12	282	197	22	3	217	216
-	2	33	8	3	-	5	21

Remark: 1. There were differences in Hospital accreditation among Medical departments of Taipei City Hospital. Descriptive statistics were computed to summarize the most similar outcome of accreditation.

2. Yuli Veterans Hospital is accredited as two items: "Pass in Psychiatric Hospital Accreditation" and "Pass in Hospital Accreditation for District Hospital", so the statistics are listed separately.

3. Yuli Hospital is accredited as two items: "Pass in Psychiatric Hospital Accreditation" and "Pass in Hospital Accreditation for District Hospital", so the statistics are listed separately.

表 72 醫院未具醫事專門職業證書工作人數統計 — 按評鑑等級分(續)

民國111年底

單位：人

評鑑等級 Accreditation	總計 Total	醫療輔助技術人員 Medical Aid Technicians		工程技術人員 Engineering Technicians	
		感染控制 Infection Control	其他(如核子醫學人員、醫學物理人員、牙科技術人員等) Others	醫學臨床工程 Medical Clinical Engineering	其他 (如工務建築等) Others(e.g. Construction)
地區醫院 District Hospitals	18,608	148	580	83	653
醫師及醫事人員類教學醫院評鑑合格 Pass in Accreditation of Teaching Hospitals for Physicians and Medical Personnel	3,751	20	136	24	188
醫事人員類(非醫師)教學醫院評鑑合格 Pass in Accreditation of Teaching Hospitals for Medical Personnel (Non-Physician)	2,744	2	55	18	90
非教學 Non-Teaching Hospitals	12,113	126	389	41	375
精神科醫院評鑑合格 Pass in Psychiatric Hospital Accreditation	2,661	32	6	2	62
醫師及醫事人員類精神科教學醫院評鑑合格 Pass in Accreditation of Psychiatric Teaching Hospitals for Physicians and Medical Personnel	1,640	14	6	-	21
醫事人員類(非醫師)精神科教學醫院評鑑合格 Pass in Accreditation of Psychiatric Teaching Hospitals for Medical Personnel (Non-Physician)	-	-	-	-	-
非教學 Non-Teaching Hospitals	1,021	18	-	2	41
兒童醫院評鑑合格 Pass in Children's Hospital Accreditation	110	1	3	2	2
醫學中心 Medical Center	110	1	3	2	2
非評鑑醫院 Hospitals Without Accreditation	894	11	15	3	29
西醫醫院 Western Medicine Hospitals	854	10	15	3	29
牙醫醫院 Dental Hospitals	6	1	-	-	-
中醫醫院 Chinese Medicine Hospitals	34	-	-	-	-

Table 72 Non-Medical Professional Personnel in Hospital by Accreditation, 2022 (Cont.)

Unit: Person

社會工作師 Registered Social Workers	社會工作人員 Social Workers	醫務行政人員 Medical Administrative Personnel	一般行政人員 Regular Administrative Personnel	資訊技術人員 Information Technicians	研究人員 Researchers	照顧服務員 Caregivers	其他人員(含駐 衛警、保全、 技工、工友、 司機) Others
242	243	5,540	6,406	543	141	1,880	2,149
58	32	919	1,698	132	85	94	365
56	35	783	1,054	82	8	286	275
128	176	3,838	3,654	329	48	1,500	1,509
182	56	529	516	60	54	442	720
130	19	342	316	37	53	312	390
-	-	-	-	-	-	-	-
52	37	187	200	23	1	130	330
10	-	26	33	3	2	-	28
10	-	26	33	3	2	-	28
8	13	293	293	26	1	99	103
8	13	274	278	24	1	99	100
-	-	2	2	1	-	-	-
-	-	17	13	1	-	-	3

表 73 醫院住院人日 — 按縣市別分

民國111年底

單位：人日

縣市別 County/City	一般病床 General Beds						
	合計 Total	急性病床 Acute Beds		慢性病床 Chronic Beds			
		急性一般病床 Acute General Beds	精神急性 一般病床 Acute Psychiatric Beds	慢性一般病 床 Chronic General Beds	精神慢性 一般病床 Chronic Psychiatric Beds	慢性結核病 床 T.B. Beds	漢生病病床 Hansen's Disease Beds
總計 Total	24,208,871	17,222,063	2,107,488	591,056	4,261,101	226	26,937
新北市 New Taipei City	2,543,841	1,783,700	182,448	68,194	482,562	-	26,937
臺北市 Taipei City	3,602,063	3,130,375	293,169	47,595	130,924	-	-
桃園市 Taoyuan City	1,958,090	1,403,494	167,609	77,594	309,393	-	-
臺中市 Taichung City	3,272,618	2,467,993	246,501	48,475	509,649	-	-
臺南市 Tainan City	1,765,538	1,341,753	115,418	16,329	292,038	-	-
高雄市 Kaohsiung City	3,049,417	2,332,603	328,896	123,267	264,651	-	-
宜蘭縣 Yilan County	650,470	396,244	47,137	30,428	176,661	-	-
新竹縣 Hsinchu County	482,155	261,526	57,862	-	162,767	-	-
苗栗縣 Miaoli County	475,972	259,315	74,839	-	141,818	-	-
彰化縣 Changhua County	1,238,203	801,819	100,015	51,603	284,766	-	-
南投縣 Nantou County	643,766	271,695	75,250	4,884	291,937	-	-
雲林縣 Yunlin County	487,773	358,128	40,168	-	89,477	-	-
嘉義縣 Chiayi County	574,515	401,954	40,571	3,568	128,422	-	-
屏東縣 Pingtung County	836,618	524,790	115,004	9,319	187,505	-	-
臺東縣 Taitung County	209,882	138,074	15,612	-	56,196	-	-
花蓮縣 Hualien County	985,617	322,037	95,979	45,612	521,763	226	-
澎湖縣 Penghu County	61,093	27,894	8,801	-	24,398	-	-
基隆市 Keelung City	452,862	287,898	36,347	6,143	122,474	-	-
新竹市 Hsinchu City	334,742	303,285	27,797	3,660	-	-	-
嘉義市 Chiayi City	542,893	378,575	34,075	54,385	75,858	-	-
金門縣 Kinmen County	39,959	28,127	3,990	-	7,842	-	-
連江縣 Lienchiang County	784	784	-	-	-	-	-

Table 73 Number of Inpatient Days in Hospitals by County/City, 2022

Unit: Day

特許病床 Special Permitted	特殊病床 Special Beds						
國際醫療病床 International Medical Beds	合 計 Total	加護病床 Intensive Care Beds	燒傷病床 Burn Care Beds	燒傷加護病床 Burn Intensive Care Beds	嬰兒病床 Infant Care Beds	嬰兒床 Nursery Bassinets	安寧病床 Palliative Care Beds
7	4,936,236	1,998,662	24,456	28,319	256,199	283,150	183,195
-	640,165	212,768	1,649	-	22,048	21,062	23,282
-	728,515	331,363	8,525	7,436	44,414	30,115	24,459
-	401,481	174,348	1,510	3,074	23,857	35,114	9,744
-	753,370	289,930	-	5,619	48,332	47,614	24,258
-	390,421	156,966	825	4,932	15,109	19,516	24,195
7	638,790	247,503	5,169	4,279	30,869	51,243	19,416
-	83,480	39,473	123	-	5,604	4,765	8,830
-	95,632	29,724	-	-	6,284	9,504	2,851
-	67,743	34,093	-	-	1,940	3,865	2,922
-	242,872	114,848	4,888	-	22,892	15,403	6,675
-	75,539	30,305	-	-	2,283	5,910	5,120
-	129,904	45,700	-	684	3,800	1,631	1,665
-	98,106	50,598	473	793	4,034	2,903	4,240
-	128,492	63,291	-	65	4,618	10,721	7,939
-	42,109	16,126	570	-	2,018	2,614	1,482
-	94,144	40,351	3	141	4,310	3,953	8,106
-	5,276	3,627	-	-	297	905	-
-	82,218	28,150	93	-	1,962	947	462
-	72,519	37,032	-	1,296	5,479	9,181	1,346
-	161,398	50,670	628	-	5,613	5,041	6,182
-	3,742	1,796	-	-	436	1,143	21
-	320	-	-	-	-	-	-

表 73 醫院住院人日 — 按縣市別分(續)

民國111年底

單位：人日

縣 市 別 County/City	特 殊 病 床				
	慢性呼吸照護病 床 Chronic Respiratory Care Beds	亞急性呼吸照護 病床 Subacute Respiratory Care Beds	精神科加護病 床 Psychiatric Intensive Care Beds	普通隔離病床 General Isolation Beds	正壓隔離病床 Positive-pressure Isolation Beds
總 計 Total	1,415,471	188,172	47,945	105,424	37,204
新 北 市 New Taipei City	290,148	22,555	-	14,337	-
臺 北 市 Taipei City	154,584	19,022	2,802	52,743	9,737
桃 園 市 Taoyuan City	57,997	12,903	13,382	1,492	10,398
臺 中 市 Taichung City	201,346	47,181	-	-	6,115
臺 南 市 Tainan City	116,288	15,426	4,934	7,502	2,200
高 雄 市 Kaohsiung City	159,961	23,366	20,668	10,980	2,047
宜 蘭 縣 Yilan County	14,154	3,870	-	2,242	-
新 竹 縣 Hsinchu County	41,875	-	-	2,061	-
苗 栗 縣 Miaoli County	23,158	254	-	593	-
彰 化 縣 Changhua County	50,103	20,914	-	189	322
南 投 縣 Nantou County	23,507	-	4,699	3,113	-
雲 林 縣 Yunlin County	62,494	2,767	-	7,545	-
嘉 義 縣 Chiayi County	14,675	5,549	-	354	2,449
屏 東 縣 Pingtung County	31,672	1,984	1,460	-	-
臺 東 縣 Taitung County	16,490	663	-	-	-
花 蓮 縣 Hualien County	13,761	5,525	-	1,623	1,357
澎 湖 縣 Penghu County	-	-	-	66	-
基 隆 市 Keelung City	42,989	2,812	-	-	1,060
新 竹 市 Hsinchu City	13,179	2,026	-	463	-
嘉 義 市 Chiayi City	87,090	1,355	-	-	1,519
金 門 縣 Kinmen County	-	-	-	-	-
連 江 縣 Lienchiang County	-	-	-	121	-

Table 73 Number of Inpatient Days in Hospitals by County/City, 2022 (Cont.)

Unit: Day

Special Beds						精神科日間留 院 Psychiatric Day Care
負壓隔離病床 Negative-pressure Isolation Beds	骨髓移植病床 Bone Marrow Transplantation Beds	性侵害犯罪加害 人強制治療病床 Sex Offender Treatment Beds	急性後期照護 病床 Post-acute Care Beds	整合醫學急診後 送病床 Hospitalist Ward Beds (Integrative Medicine)	戒護病床 Inmate Medical Care Beds	
208,554	17,735	-	4,745	127,996	9,009	1,103,485
20,416	2,191	-	1,381	8,328	-	130,908
31,586	9,731	-	-	1,998	-	160,672
38,366	1,112	-	-	14,075	4,109	82,718
13,224	1,139	-	238	68,374	-	86,764
20,222	1,009	-	1,297	-	-	98,896
29,872	771	-	-	27,746	4,900	98,040
4,419	-	-	-	-	-	32,802
3,333	-	-	-	-	-	7,256
918	-	-	-	-	-	35,046
5,793	845	-	-	-	-	38,958
602	-	-	-	-	-	34,009
3,618	-	-	-	-	-	16,292
11,749	289	-	-	-	-	9,173
4,913	-	-	1,829	-	-	15,382
2,146	-	-	-	-	-	7,556
6,936	603	-	-	7,475	-	121,238
381	-	-	-	-	-	-
3,743	-	-	-	-	-	71,976
2,517	-	-	-	-	-	14,919
3,255	45	-	-	-	-	35,552
346	-	-	-	-	-	5,328
199	-	-	-	-	-	-

表 74 醫院住院人日 — 按權屬別分

民國111年底

單位：人日

權屬別 Ownership	一般病床 General Beds						
	合計 Total	急性病床 Acute Beds		慢性病床 Chronic Beds			
		急性一般病床 Acute General Beds	精神急性 一般病床 Acute Psychiatric Beds	慢性一般病 床 Chronic General Beds	精神慢性 一般病床 Chronic Psychiatric Beds	慢性結 核病床 T.B. Beds	漢生病 病床 Hansen's Disease Beds
總計 Total	24,208,871	17,222,063	2,107,488	591,056	4,261,101	226	26,937
公立醫院 Public Hospitals	8,903,407	5,455,543	1,263,722	61,405	2,095,574	226	26,937
部立及直轄市立醫院 MOHW & Municipality Hospitals	3,627,143	1,753,248	700,787	19,503	1,126,668	-	26,937
縣市立醫院 County & City Hospitals	3,428	3,428	-	-	-	-	-
公立醫學院校附設醫院 Public Medical College Hospitals	1,512,261	1,380,689	70,688	-	60,884	-	-
軍方醫院(民眾診療) Civilian Clinics of Military Hospitals	1,211,331	781,272	265,719	6,501	157,613	226	-
榮民醫院 Veterans General Hospitals	2,517,450	1,519,996	226,528	20,517	750,409	-	-
公立機關(構)附設醫院 Hospitals Affiliated with Public Agency	31,794	16,910	-	14,884	-	-	-
公立中醫醫院 Public Chinese Medicine Hospitals	-	-	-	-	-	-	-
非公立醫院 Non-Public Hospitals	15,305,464	11,766,520	843,766	529,651	2,165,527	-	-
醫療財團法人醫院 Hospitals Affiliated with Medical Care Foundation	7,524,944	6,356,321	342,754	357,453	468,416	-	-
醫療社團法人醫院 Hospitals Affiliated with Medical Care Corporation	2,264,272	1,363,737	197,775	99,590	603,170	-	-
宗教財團法人附設醫院 Religiously Affiliated Hospitals	187,470	178,505	8,965	-	-	-	-
私立醫學院校附設醫院 Private Medical College Hospitals	2,203,538	2,106,945	66,510	-	30,083	-	-
公益法人所設醫院 Hospitals Affiliated with Charitable Corporation	386,309	16,137	45,754	27,817	296,601	-	-
私立西醫醫院 Private Western Medicine Hospitals	2,738,920	1,744,864	182,008	44,791	767,257	-	-
私立牙醫醫院 Private Dental Hospitals	11	11	-	-	-	-	-
私立中醫醫院 Private Chinese Medicine Hospitals	-	-	-	-	-	-	-

Table 74 Number of Inpatient Days in Hospitals by Ownership, 2022

Unit: Day

特許病床 Special Permitted	特 殊 病 床 Special Beds						
國際醫療病床 International Medical Beds	合 計 Total	加護病床 Intensive Care Beds	燒傷病床 Burn Care Beds	燒傷加護病床 Burn Intensive Care Beds	嬰兒病床 Infant Care Beds	嬰兒床 Nursery Bassinets	安寧病床 Palliative Care Beds
7	4,936,236	1,998,662	24,456	28,319	256,199	283,150	183,195
-	1,531,180	626,783	12,085	13,994	48,072	30,317	71,014
-	539,815	188,847	-	762	8,321	9,981	21,616
-	4,900	-	-	-	-	-	-
-	324,717	170,982	3,794	6,629	20,134	8,427	15,988
-	212,442	94,938	4,517	3,356	4,585	5,546	1,671
-	437,396	171,411	3,774	3,247	15,032	6,363	29,701
-	11,910	605	-	-	-	-	2,038
-	-	-	-	-	-	-	-
7	3,405,056	1,371,879	12,371	14,325	208,127	252,833	112,181
-	1,489,683	794,444	12,281	9,695	135,770	89,094	81,991
-	460,341	180,434	-	102	18,152	36,683	3,380
-	36,956	22,699	-	-	2,662	2,564	494
-	432,897	248,269	90	4,528	40,080	22,275	21,489
-	33,256	2,588	-	-	-	-	-
7	951,923	123,445	-	-	11,463	102,217	4,827
-	-	-	-	-	-	-	-
-	-	-	-	-	-	-	-

表 74 醫院住院人日 — 按權屬別分(續)

民國111年底

單位：人日

權屬別 Ownership	特殊病床				
	慢性呼吸照護病床 Chronic Respiratory Care Beds	亞急性呼吸照 護病床 Subacute Respiratory Care Beds	精神科加護病 床 Psychiatric Intensive Care Beds	普通隔離病床 General Isolation Beds	正壓隔離病床 Positive-pressure Isolation Beds
總計 Total	1,415,471	188,172	47,945	105,424	37,204
公立醫院 Public Hospitals	357,778	47,738	46,485	73,427	16,055
部立及直轄市立醫院 MOHW & Municipality Hospitals	188,295	7,942	45,790	2,687	-
縣市立醫院 County & City Hospitals	4,580	-	-	121	-
公立醫學院校附設醫院 Public Medical College Hospitals	12,001	10,566	695	42,267	1,339
軍方醫院(民眾診療) Civilian Clinics of Military Hospitals	67,398	13,900	-	66	-
榮民醫院 Veterans General Hospitals	76,237	15,330	-	28,286	14,716
公立機關(構)附設醫院 Hospitals Affiliated with Public Agency	9,267	-	-	-	-
公立中醫醫院 Public Chinese Medicine Hospitals	-	-	-	-	-
非公立醫院 Non-Public Hospitals	1,057,693	140,434	1,460	31,997	21,149
醫療財團法人醫院 Hospitals Affiliated with Medical Care Foundation	112,732	78,230	1,460	24,592	20,578
醫療社團法人醫院 Hospitals Affiliated with Medical Care Corporation	192,951	19,947	-	3,851	35
宗教財團法人附設醫院 Religiously Affiliated Hospitals	4,683	2,428	-	518	-
私立醫學院校附設醫院 Private Medical College Hospitals	16,292	34,172	-	2,943	536
公益法人所設醫院 Hospitals Affiliated with Charitable Corporation	30,668	-	-	-	-
私立西醫醫院 Private Western Medicine Hospitals	700,367	5,657	-	93	-
私立牙醫醫院 Private Dental Hospitals	-	-	-	-	-
私立中醫醫院 Private Chinese Medicine Hospitals	-	-	-	-	-

Table 74 Number of Inpatient Days in Hospitals by Ownership, 2022 (Cont.)

Unit: Day

Special Beds						精神科日間留院 Psychiatric Day Care
負壓隔離病床 Negative-pressure Isolation Beds	骨髓移植病床 Bone Marrow Transplantation Beds	性侵害犯罪加害人 強制治療病床 Sex Offender Treatment Beds	急性後期照護病 床 Post-acute Care Beds	整合醫學急診後 送病床 Hospitalist Ward Beds (Integrative Medicine)	戒護病床 Inmate Medical Care Beds	
208,554	17,735	-	4,745	127,996	9,009	1,103,485
94,726	9,486	-	1,619	72,592	9,009	659,626
45,771	-	-	1,619	14,075	4,109	391,114
199	-	-	-	-	-	-
24,024	7,871	-	-	-	-	62,254
9,323	244	-	-	1,998	4,900	92,657
15,409	1,371	-	-	56,519	-	110,364
-	-	-	-	-	-	3,237
-	-	-	-	-	-	-
113,828	8,249	-	3,126	55,404	-	443,859
91,385	6,586	-	1,297	29,548	-	299,385
4,806	-	-	-	-	-	55,705
908	-	-	-	-	-	9,433
14,704	1,663	-	-	25,856	-	53,706
-	-	-	-	-	-	7,990
2,025	-	-	1,829	-	-	17,640
-	-	-	-	-	-	-
-	-	-	-	-	-	-

表 75 醫院住院人日 — 按評鑑等級分

民國111年底

單位：人日

評鑑等級 Accreditation	一般病床 General Beds						
	合計 Total	急性病床 Acute Beds		慢性病床 Chronic Beds			
		急性一般病床 Acute General Beds	精神急性 一般病床 Acute Psychiatric Beds	慢性一般 病床 Chronic General Beds	精神慢性 一般病床 Chronic Psychiatric Beds	慢性結核 病床 T.B. Beds	漢生病 病床 Hansen's Disease Beds
總計 Total	24,208,871	17,222,063	2,107,488	591,056	4,261,101	226	26,937
評鑑醫院 Accredited Hospitals	24,003,565	17,143,213	2,095,394	495,681	4,242,114	226	26,937
醫院評鑑優等 Superior in Hospital Accreditation	8,444,576	7,618,115	402,329	265,359	158,547	226	-
醫學中心 Medical Center	6,423,531	5,967,214	248,714	188,751	18,852	-	-
區域醫院—準醫學中心 Regional Hospital - Would-be Medical Center	445,524	366,527	28,047	50,950	-	-	-
區域醫院 Regional Hospitals	1,224,097	1,023,126	102,446	20,774	77,525	226	-
醫師及醫事人員類教學醫院評鑑合格 Pass in Accreditation of Teaching Hospitals for Physicians and Medical Personnel	1,141,109	949,457	102,446	11,455	77,525	226	-
醫事人員類(非醫師)教學醫院評鑑合格 Pass in Accreditation of Teaching Hospitals for Medical Personnel (Non-Physician)	82,988	73,669	-	9,319	-	-	-
非教學 Non-Teaching Hospitals	-	-	-	-	-	-	-
地區醫院 District Hospitals	351,424	261,248	23,122	4,884	62,170	-	-
醫師及醫事人員類教學醫院評鑑合格 Pass in Accreditation of Teaching Hospitals for Physicians and Medical Personnel	173,935	173,935	-	-	-	-	-
醫事人員類(非醫師)教學醫院評鑑合格 Pass in Accreditation of Teaching Hospitals for Medical Personnel (Non-Physician)	163,382	73,206	23,122	4,884	62,170	-	-
非教學 Non-Teaching Hospitals	14,107	14,107	-	-	-	-	-
醫院評鑑合格 Pass in Hospital Accreditation	11,976,455	9,426,224	756,942	204,307	1,562,045	-	26,937
區域醫院—準醫學中心 Regional Hospital - Would-be Medical Center	183,451	173,034	10,417	-	-	-	-
區域醫院 Regional Hospitals	6,676,073	5,701,298	420,389	91,280	463,106	-	-
醫師及醫事人員類教學醫院評鑑合格 Pass in Accreditation of Teaching Hospitals for Physicians and Medical Personnel	6,342,097	5,420,256	383,607	91,280	446,954	-	-
醫事人員類(非醫師)教學醫院評鑑合格 Pass in Accreditation of Teaching Hospitals for Medical Personnel (Non-Physician)	304,323	251,389	36,782	-	16,152	-	-
非教學 Non-Teaching Hospitals	29,653	29,653	-	-	-	-	-

附註：1.臺北市立聯合醫院各院區評鑑結果不一，以相同結果占多數者做為統計。

2.臺北榮民總醫院五里分院評鑑等級合格項目有「精神科醫院評鑑合格」及「醫院評鑑合格(地區醫院)」兩項，統計資料分別計列。

3.衛生福利部五里醫院評鑑等級合格項目有「精神科醫院評鑑合格」及「醫院評鑑合格(地區醫院)」兩項，統計資料分別計列。

Table 75 Number of Inpatient Days in Hospitals by Accreditation, 2022

Unit: Day

特許病床 Special Permitted	特 殊 病 床 Special Beds						
國際醫療病床 International Medical Beds	合 計 Total	加護病床 Intensive Care Beds	燒傷病床 Burn Care Beds	燒傷加護病床 Burn Intensive Care Beds	嬰兒病床 Infant Care Beds	嬰兒床 Nursery Bassinets	安寧病床 Palliative Care Beds
7	4,936,236	1,998,662	24,456	28,319	256,199	283,150	183,195
7	4,884,471	1,994,440	24,456	28,319	254,786	278,624	183,195
-	1,831,350	955,516	19,753	21,731	99,549	65,168	108,620
-	1,460,373	760,112	19,750	20,969	82,128	45,416	77,464
-	72,636	51,069	-	-	4,619	2,857	6,326
-	233,120	127,197	3	762	11,823	15,342	14,125
-	223,605	118,904	3	762	11,823	14,286	14,125
-	9,515	8,293	-	-	-	1,056	-
-	-	-	-	-	-	-	-
-	65,221	17,138	-	-	979	1,553	10,705
-	35,333	9,033	-	-	979	1,331	4,563
-	28,707	6,924	-	-	-	222	6,142
-	1,181	1,181	-	-	-	-	-
7	2,895,064	988,803	4,703	6,588	105,787	204,545	74,575
-	33,554	22,648	-	22	6,304	791	-
-	1,308,869	675,570	4,703	6,566	67,640	65,770	55,861
-	1,249,832	646,602	4,703	6,566	65,517	62,356	51,700
-	56,014	25,945	-	-	2,123	3,414	4,161
-	3,023	3,023	-	-	-	-	-

Remark: 1. There were differences in Hospital accreditation among Medical departments of Taipei City Hospital. Descriptive statistics were computed to summarize the most similar outcome of accreditation.
 2. Yuli Veterans Hospital is accredited as two items: "Pass in Psychiatric Hospital Accreditation" and "Pass in Hospital Accreditation for District Hospital", so the statistics are listed separately.
 3. Yuli Hospital is accredited as two items: "Pass in Psychiatric Hospital Accreditation" and "Pass in Hospital Accreditation for District Hospital", so the statistics are listed separately.

表 75 醫院住院人日 — 按評鑑等級分 (續1)

民國111年底

單位：人日

評鑑等級 Accreditation	特殊病床			
	慢性呼吸照護病床 Chronic Respiratory Care Beds	亞急性呼吸照護 病床 Subacute Respiratory Care Beds	精神科加護病 床 Psychiatric Intensive Care Beds	普通隔離病床 General Isolation Beds
總計 Total	1,415,471	188,172	47,945	105,424
評鑑醫院 Accredited Hospitals	1,373,950	188,172	47,945	105,369
醫院評鑑優等 Superior in Hospital Accreditation	86,929	123,597	695	81,284
醫學中心 Medical Center	25,219	105,909	695	79,382
區域醫院—準醫學中心 Regional Hospital - Would-be Medical Center	-	5,325	-	-
區域醫院 Regional Hospitals	30,675	12,363	-	1,722
醫師及醫事人員類教學醫院評鑑合格 Pass in Accreditation of Teaching Hospitals for Physicians and Medical Personnel	30,675	12,363	-	1,722
醫事人員類(非醫師)教學醫院評鑑合格 Pass in Accreditation of Teaching Hospitals for Medical Personnel (Non-Physician)	-	-	-	-
非教學 Non-Teaching Hospitals	-	-	-	-
地區醫院 District Hospitals	31,035	-	-	180
醫師及醫事人員類教學醫院評鑑合格 Pass in Accreditation of Teaching Hospitals for Physicians and Medical Personnel	16,665	-	-	-
醫事人員類(非醫師)教學醫院評鑑合格 Pass in Accreditation of Teaching Hospitals for Medical Personnel (Non-Physician)	14,370	-	-	180
非教學 Non-Teaching Hospitals	-	-	-	-
醫院評鑑合格 Pass in Hospital Accreditation	1,287,021	64,575	2,802	22,043
區域醫院—準醫學中心 Regional Hospital - Would-be Medical Center	-	2,052	-	-
區域醫院 Regional Hospitals	267,674	56,751	2,802	14,798
醫師及醫事人員類教學醫院評鑑合格 Pass in Accreditation of Teaching Hospitals for Physicians and Medical Personnel	249,564	56,751	2,802	14,798
醫事人員類(非醫師)教學醫院評鑑合格 Pass in Accreditation of Teaching Hospitals for Medical Personnel (Non-Physician)	18,110	-	-	-
非教學 Non-Teaching Hospitals	-	-	-	-

Table 75 Number of Inpatient Days in Hospitals by Accreditation, 2022 (Cont.1)

Special Beds							Unit: Day
正壓隔離病床 Positive-pressure Isolation Beds	負壓隔離病床 Negative-pressure Isolation Beds	骨髓移植病床 Bone Marrow Transplantation Beds	性侵害犯罪加 害人強制治療 病床 Sex Offender Treatment Beds	急性後期照護 病床 Post-acute Care Beds	整合醫學急診 後送病床 Hospitalist Ward Beds (Integrative Medicine)	戒護病床 Inmate Medical Care Beds	精神科日間留 院 Psychiatric Day Care
37,204	208,554	17,735	-	4,745	127,996	9,009	1,103,485
37,204	208,526	17,735	-	4,745	127,996	9,009	1,099,823
31,556	111,288	10,208	-	1,535	113,921	-	342,904
30,089	89,265	10,054	-	-	113,921	-	228,060
-	2,286	154	-	-	-	-	21,602
1,053	17,817	-	-	238	-	-	92,085
1,053	17,651	-	-	238	-	-	92,085
-	166	-	-	-	-	-	-
-	-	-	-	-	-	-	-
414	1,920	-	-	1,297	-	-	1,157
414	1,051	-	-	1,297	-	-	-
-	869	-	-	-	-	-	1,157
-	-	-	-	-	-	-	-
5,648	95,754	5,926	-	3,210	14,075	9,009	514,343
-	1,737	-	-	-	-	-	13,146
5,648	60,877	1,125	-	-	14,075	9,009	370,951
5,648	58,616	1,125	-	-	14,075	9,009	355,569
-	2,261	-	-	-	-	-	15,382
-	-	-	-	-	-	-	-

表 75 醫院住院人日 — 按評鑑等級分 (續2)

民國111年底

單位：人日

評鑑等級 Accreditation	一般病床 General Beds						
	合計 Total	急性病床 Acute Beds		慢性病床 Chronic Beds			
		急性一般病床 Acute General Beds	精神急性 一般病床 Acute Psychiatric Beds	慢性一般 病床 Chronic General Beds	精神慢性 一般病床 Chronic Psychiatric Beds	慢性結核 病床 T.B. Beds	漢生病 病床 Hansen's Disease Beds
地區醫院 District Hospitals	5,116,931	3,551,892	326,136	113,027	1,098,939	-	26,937
醫師及醫事人員類教學醫院評鑑合格 Pass in Accreditation of Teaching Hospitals for Physicians and Medical Personnel	976,260	855,682	15,012	73,376	32,190	-	-
醫事人員類(非醫師)教學醫院評鑑合格 Pass in Accreditation of Teaching Hospitals for Medical Personnel (Non-Physician)	946,494	601,965	85,365	7,652	224,575	-	26,937
非教學 Non-Teaching Hospitals	3,194,177	2,094,245	225,759	31,999	842,174	-	-
精神科醫院評鑑合格 Pass in Psychiatric Hospital Accreditation	4,016,504	46,919	992,866	26,015	2,950,704	-	-
醫師及醫事人員類精神科教學醫院評鑑合格 Pass in Accreditation of Psychiatric Teaching Hospitals for Physicians and Medical Personnel	1,924,415	46,919	584,394	-	1,293,102	-	-
醫事人員類(非醫師)精神科教學醫院評鑑合格 Pass in Accreditation of Psychiatric Teaching Hospitals for Medical Personnel (Non-Physician)	-	-	-	-	-	-	-
非教學 Non-Teaching Hospitals	2,092,089	-	408,472	26,015	1,657,602	-	-
兒童醫院評鑑合格 Pass in Children's Hospital Accreditation	98,874	98,874	-	-	-	-	-
醫學中心 Medical Center	98,874	98,874	-	-	-	-	-
非評鑑醫院 Hospitals Without Accreditation	205,306	78,850	12,094	95,375	18,987	-	-
西醫醫院 Western Medicine Hospitals	205,295	78,839	12,094	95,375	18,987	-	-
牙醫醫院 Dental Hospitals	11	11	-	-	-	-	-
中醫醫院 Chinese Medicine Hospitals	-	-	-	-	-	-	-

Table 75 Number of Inpatient Days in Hospitals by Accreditation, 2022 (Cont.2)

Unit: Day

特許病床 Special Permitted	特 殊 病 床 Special Beds						
國際醫療病床 International Medical Beds	合 計 Total	加護病床 Intensive Care Beds	燒傷病床 Burn Care Beds	燒傷加護病床 Burn Intensive Care Beds	嬰兒病床 Infant Care Beds	嬰兒床 Nursery Bassinets	安寧病床 Palliative Care Beds
7	1,552,641	290,585	-	-	31,843	137,984	18,714
-	201,851	94,946	-	-	13,698	21,193	3,477
-	192,869	62,435	-	-	6,651	5,791	2,164
7	1,157,921	133,204	-	-	11,494	111,000	13,073
-	47,748	2,593	-	-	-	277	430
-	46,288	2,593	-	-	-	277	430
-	-	-	-	-	-	-	-
-	1,460	-	-	-	-	-	-
-	113,609	50,121	-	-	49,450	8,911	-
-	113,609	50,121	-	-	49,450	8,911	-
-	51,765	4,222	-	-	1,413	4,526	-
-	51,765	4,222	-	-	1,413	4,526	-
-	-	-	-	-	-	-	-
-	-	-	-	-	-	-	-

表 75 醫院住院人日 — 按評鑑等級分(續完)

民國111年底

單位：人日

評鑑等級 Accreditation	特殊病床			
	慢性呼吸 照護病床 Chronic Respiratory Care Beds	亞急性呼吸 照護病床 Subacute Respiratory Care Beds	精神科加護病 床 Psychiatric Intensive Care Beds	普通隔離病床 General Isolation Beds
地區醫院 District Hospitals	1,019,347	5,772	-	7,245
醫師及醫事人員類教學醫院評鑑合格 Pass in Accreditation of Teaching Hospitals for Physicians and Medical Personnel	48,710	-	-	3,108
醫事人員類(非醫師)教學醫院評鑑合格 Pass in Accreditation of Teaching Hospitals for Medical Personnel (Non-Physician)	99,241	-	-	636
非教學 Non-Teaching Hospitals	871,396	5,772	-	3,501
精神科醫院評鑑合格 Pass in Psychiatric Hospital Accreditation	-	-	44,448	-
醫師及醫事人員類精神科教學醫院評鑑合格 Pass in Accreditation of Psychiatric Teaching Hospitals for Physicians and Medical Personnel	-	-	42,988	-
醫事人員類(非醫師)精神科教學醫院評鑑合格 Pass in Accreditation of Psychiatric Teaching Hospitals for Medical Personnel (Non-Physician)	-	-	-	-
非教學 Non-Teaching Hospitals	-	-	1,460	-
兒童醫院評鑑合格 Pass in Children's Hospital Accreditation	-	-	-	2,042
醫學中心 Medical Center	-	-	-	2,042
非評鑑醫院 Hospitals Without Accreditation	41,521	-	-	55
西醫醫院 Western Medicine Hospitals	41,521	-	-	55
牙醫醫院 Dental Hospitals	-	-	-	-
中醫醫院 Chinese Medicine Hospitals	-	-	-	-

Table 75 Number of Inpatient Days in Hospitals by Accreditation, 2022 (Cont'd)

Special Beds							Unit: Day
正壓隔離病床 Positive-pressure Isolation Beds	負壓隔離病床 Negative-pressure Isolation Beds	骨髓移植病床 Bone Marrow Transplantation Beds	性侵害犯罪加 害人強制治療 病床 Sex Offender Treatment Beds	急性後期照護 病床 Post-acute Care Beds	整合醫學急診 後送病床 Hospitalist Ward Beds (Integrative Medicine)	戒護病床 Inmate Medical Care Beds	精神科日間留 院 Psychiatric Day Care
-	33,140	4,801	-	3,210	-	-	130,246
-	16,719	-	-	-	-	-	10,441
-	9,769	4,801	-	1,381	-	-	21,054
-	6,652	-	-	1,829	-	-	98,751
-	-	-	-	-	-	-	298,498
-	-	-	-	-	-	-	219,373
-	-	-	-	-	-	-	-
-	-	-	-	-	-	-	79,125
-	1,484	1,601	-	-	-	-	-
-	1,484	1,601	-	-	-	-	-
-	28	-	-	-	-	-	3,662
-	28	-	-	-	-	-	3,662
-	-	-	-	-	-	-	-
-	-	-	-	-	-	-	-

表 76 醫院住院人次 — 按縣市別分

民國111年底

單位：人次

縣市別 County/City	一般病床 General Beds						
	合計 Total	急性病床 Acute Beds		慢性病床 Chronic Beds			
		急性 一般病床 Acute General Beds	精神急性 一般病床 Acute Psychiatric Beds	慢性 一般病床 Chronic General Beds	精神慢性 一般病床 Chronic Psychiatric Beds	慢性結核 病床 T.B. Beds	漢生病 病床 Hansen's Disease Beds
總計 Total	2,816,622	2,716,292	50,786	34,215	15,316	13	-
新北市 New Taipei City	274,028	260,510	5,200	7,565	753	-	-
臺北市 Taipei City	497,623	488,950	7,797	700	176	-	-
桃園市 Taoyuan City	229,618	225,308	2,380	1,624	306	-	-
臺中市 Taichung City	414,195	405,780	5,625	1,282	1,508	-	-
臺南市 Tainan City	225,633	222,007	1,897	762	967	-	-
高雄市 Kaohsiung City	393,251	371,536	8,306	12,134	1,275	-	-
宜蘭縣 Yilan County	68,304	66,097	1,135	592	480	-	-
新竹縣 Hsinchu County	42,951	41,808	904	-	239	-	-
苗栗縣 Miaoli County	40,862	38,870	1,423	-	569	-	-
彰化縣 Changhua County	131,666	125,355	2,552	1,578	2,181	-	-
南投縣 Nantou County	40,595	38,525	1,544	128	398	-	-
雲林縣 Yunlin County	57,285	56,157	893	-	235	-	-
嘉義縣 Chiayi County	59,042	57,879	977	26	160	-	-
屏東縣 Pingtung County	85,715	80,742	3,488	159	1,326	-	-
臺東縣 Taitung County	24,799	21,496	1,161	-	2,142	-	-
花蓮縣 Hualien County	55,718	46,115	2,580	6,002	1,008	13	-
澎湖縣 Penghu County	5,663	4,509	348	-	806	-	-
基隆市 Keelung City	36,440	35,303	647	223	267	-	-
新竹市 Hsinchu City	56,932	55,847	926	159	-	-	-
嘉義市 Chiayi City	72,513	69,947	894	1,281	391	-	-
金門縣 Kinmen County	3,737	3,499	109	-	129	-	-
連江縣 Lienchiang County	52	52	-	-	-	-	-

Table 76 Number of Hospital Admissions by County/City, 2022

Unit: Stay

特許病床 Special Permitted	特 殊 病 床 Special Beds						
國際醫療病床 International Medical Beds	合 計 Total	加護病床 Intensive Care Beds	燒傷病床 Burn Care Beds	燒傷 加護病床 Burn Intensive Care Beds	嬰兒病床 Infant Care Beds	嬰兒床 Nursery Bassinets	安寧病床 Palliative Care Beds
1	496,408	263,184	2,474	3,996	43,107	85,177	17,036
-	48,294	28,861	285	-	3,740	6,274	2,385
-	70,903	38,545	804	996	7,134	9,495	2,073
-	47,324	20,913	183	198	3,395	10,432	895
-	82,504	40,975	-	851	8,427	14,402	2,272
-	40,062	21,038	165	843	2,869	6,043	2,996
1	66,022	32,223	427	631	4,426	13,564	1,611
-	11,770	6,173	12	-	1,547	1,852	938
-	9,491	3,598	-	-	1,430	3,255	294
-	7,068	4,793	-	-	416	1,149	484
-	20,816	11,188	383	-	2,708	5,155	205
-	6,590	3,730	-	-	516	1,292	265
-	9,977	6,486	-	127	749	572	197
-	10,444	6,215	29	32	736	1,049	280
-	16,798	10,853	-	5	916	2,972	475
-	3,296	1,547	132	-	346	850	148
-	13,938	7,468	1	10	1,086	1,334	642
-	1,169	719	-	-	67	315	-
-	5,212	3,600	10	-	337	334	34
-	10,576	5,523	-	303	989	3,018	131
-	13,325	8,429	43	-	1,192	1,545	708
-	728	307	-	-	81	275	3
-	101	-	-	-	-	-	-

表 76 醫院住院人次 — 按縣市別分(續)

民國111年底

單位：人次

縣市別 County/City	特殊病床				
	慢性呼吸 照護病床 Chronic Respiratory Care Beds	亞急性呼吸 照護病床 Subacute Respiratory Care Beds	精神科 加護病床 Psychiatric Intensive Care Beds	普通 隔離病床 General Isolation Beds	正壓 隔離病床 Positive-pressure Isolation Beds
總計 Total	5,457	8,534	3,089	11,953	4,452
新北市 New Taipei City	670	1,061	-	1,548	-
臺北市 Taipei City	422	691	63	5,247	1,186
桃園市 Taoyuan City	375	582	840	299	862
臺中市 Taichung City	667	2,169	-	-	1,068
臺南市 Tainan City	413	1,214	664	1,129	206
高雄市 Kaohsiung City	955	1,292	806	1,486	150
宜蘭縣 Yilan County	104	296	-	272	-
新竹縣 Hsinchu County	168	-	-	276	-
苗栗縣 Miaoli County	20	16	-	68	-
彰化縣 Changhua County	247	237	-	35	17
南投縣 Nantou County	137	-	243	343	-
雲林縣 Yunlin County	194	103	-	950	-
嘉義縣 Chiayi County	29	110	-	21	412
屏東縣 Pingtung County	201	88	473	-	-
臺東縣 Taitung County	33	14	-	-	-
花蓮縣 Hualien County	184	351	-	168	56
澎湖縣 Penghu County	-	-	-	8	-
基隆市 Keelung City	177	108	-	-	100
新竹市 Hsinchu City	42	144	-	66	-
嘉義市 Chiayi City	419	58	-	-	395
金門縣 Kinmen County	-	-	-	-	-
連江縣 Lienchiang County	-	-	-	37	-

Table 76 Number of Hospital Admissions by County/City, 2022 (Cont.)

Unit: Stay, Use

Special Beds						精神科 日間留院 Psychiatric Day Care
負壓 隔離病床 Negative-pressure Isolation Beds	骨髓移植 病床 Bone Marrow Transplantation Beds	性侵害犯罪 加害人 強制治療病床 Sex Offender Treatment Beds	急性後期 照護病床 Post-acute Care Beds	整合醫學 急診後送病床 Hospitalist Ward Beds (Integrative Medicine)	戒護 病床 Inmate Medical Care Beds	
29,448	718	-	213	16,350	1,220	7,501
2,457	93	-	60	860	-	698
3,658	352	-	-	237	-	1,224
5,953	51	-	-	1,811	535	503
1,944	52	-	13	9,664	-	481
2,406	37	-	39	-	-	594
4,569	45	-	-	3,152	685	845
576	-	-	-	-	-	176
470	-	-	-	-	-	31
122	-	-	-	-	-	213
598	43	-	-	-	-	299
64	-	-	-	-	-	231
599	-	-	-	-	-	89
1,513	18	-	-	-	-	81
714	-	-	101	-	-	370
226	-	-	-	-	-	70
1,987	25	-	-	626	-	711
60	-	-	-	-	-	-
512	-	-	-	-	-	379
360	-	-	-	-	-	76
534	2	-	-	-	-	318
62	-	-	-	-	-	112
64	-	-	-	-	-	-

表 77 醫院住院人次 — 按權屬別分

民國111年底

單位：人次

權屬別 Ownership	一般病床 General Beds						
	合計 Total	急性病床 Acute Beds		慢性病床 Chronic Beds			
		急性 一般病床 Acute General Beds	精神急性 一般病床 Acute Psychiatric Beds	慢性 一般病床 Chronic General Beds	精神慢性 一般病床 Chronic Psychiatric Beds	慢性結 核病床 T.B. Beds	漢生病 病床 Hansen's Disease Beds
總計 Total	2,816,622	2,716,292	50,786	34,215	15,316	13	-
公立醫院 Public Hospitals	840,887	800,115	29,329	1,782	9,648	13	-
部立及直轄市立醫院 MOHW & Municipality Hospitals	249,188	229,440	13,836	445	5,467	-	-
縣市立醫院 County & City Hospitals	120	120	-	-	-	-	-
公立醫學院校附設醫院 Public Medical College Hospitals	220,382	218,044	2,087	-	251	-	-
軍方醫院(民眾診療) Civilian Clinics of Military Hospitals	120,413	111,948	7,710	236	506	13	-
榮民醫院 Veterans General Hospitals	248,821	238,982	5,696	719	3,424	-	-
公立機關(構)附設醫院 Hospitals Affiliated with Public Agency	1,963	1,581	-	382	-	-	-
公立中醫醫院 Public Chinese Medicine Hospitals	-	-	-	-	-	-	-
非公立醫院 Non-Public Hospitals	1,975,735	1,916,177	21,457	32,433	5,668	-	-
醫療財團法人醫院 Hospitals Affiliated with Medical Care Foundation	1,108,765	1,069,149	11,094	27,095	1,427	-	-
醫療社團法人醫院 Hospitals Affiliated with Medical Care Corporation	234,684	225,201	3,500	4,397	1,586	-	-
宗教財團法人附設醫院 Religiously Affiliated Hospitals	26,526	26,299	227	-	-	-	-
私立醫學院校附設醫院 Private Medical College Hospitals	369,491	366,424	2,827	-	240	-	-
公益法人所設醫院 Hospitals Affiliated with Charitable Corporation	4,104	2,439	697	294	674	-	-
私立西醫醫院 Private Western Medicine Hospitals	232,154	226,654	3,112	647	1,741	-	-
私立牙醫醫院 Private Dental Hospitals	11	11	-	-	-	-	-
私立中醫醫院 Private Chinese Medicine Hospitals	-	-	-	-	-	-	-

Table 77 Number of Hospital Admissions by Ownership, 2022

Unit: Stay

特許病床 Special Permitted	特殊病床 Special Beds						
國際醫療病床 International Medical Beds	合 計 Total	加護病床 Intensive Care Beds	燒傷病床 Burn Care Beds	燒傷 加護病床 Burn Intensive Care Beds	嬰兒病床 Infant Care Beds	嬰兒床 Nursery Bassinets	安寧病床 Palliative Care Beds
1	496,408	263,184	2,474	3,996	43,107	85,177	17,036
-	143,412	76,278	1,277	2,231	9,061	8,939	6,896
-	40,033	21,602	-	103	1,476	2,499	2,301
-	108	-	-	-	-	-	-
-	43,415	23,846	433	1,318	4,213	2,847	1,745
-	16,332	10,155	484	335	650	1,574	170
-	43,338	20,638	360	475	2,722	2,019	2,569
-	186	37	-	-	-	-	111
-	-	-	-	-	-	-	-
1	352,996	186,906	1,197	1,765	34,046	76,238	10,140
-	194,661	106,108	1,188	995	21,274	29,924	7,651
-	43,307	26,853	-	7	3,658	10,271	217
-	4,747	3,217	-	-	477	783	35
-	59,450	34,185	9	763	6,282	6,956	1,962
-	555	424	-	-	-	-	-
1	50,276	16,119	-	-	2,355	28,304	275
-	-	-	-	-	-	-	-
-	-	-	-	-	-	-	-

表 77 醫院住院人次—按權屬別分(續)

民國111年底

單位：人次

權屬別 Ownership	特殊病床				
	慢性呼吸 照護病床 Chronic Respiratory Care Beds	亞急性呼吸 照護病床 Subacute Respiratory Care Beds	精神科 加護病床 Psychiatric Intensive Care Beds	普通 隔離病床 General Isolation Beds	正壓 隔離病床 Positive-pressure Isolation Beds
總計 Total	5,457	8,534	3,089	11,953	4,452
公立醫院 Public Hospitals	1,685	2,662	2,616	7,756	2,365
部立及直轄市立醫院 MOHW & Municipality Hospitals	869	300	2,545	272	-
縣市立醫院 County & City Hospitals	7	-	-	37	-
公立醫學院校附設醫院 Public Medical College Hospitals	68	1,062	71	3,752	172
軍方醫院(民眾診療) Civilian Clinics of Military Hospitals	337	511	-	8	-
榮民醫院 Veterans General Hospitals	366	789	-	3,687	2,193
公立機關(構)附設醫院 Hospitals Affiliated with Public Agency	38	-	-	-	-
公立中醫醫院 Public Chinese Medicine Hospitals	-	-	-	-	-
非公立醫院 Non-Public Hospitals	3,772	5,872	473	4,197	2,087
醫療財團法人醫院 Hospitals Affiliated with Medical Care Foundation	543	3,157	473	3,254	2,047
醫療社團法人醫院 Hospitals Affiliated with Medical Care Corporation	440	671	-	436	10
宗教財團法人附設醫院 Religiously Affiliated Hospitals	19	111	-	29	-
私立醫學院校附設醫院 Private Medical College Hospitals	49	1,683	-	451	30
公益法人所設醫院 Hospitals Affiliated with Charitable Corporation	131	-	-	-	-
私立西醫醫院 Private Western Medicine Hospitals	2,590	250	-	27	-
私立牙醫醫院 Private Dental Hospitals	-	-	-	-	-
私立中醫醫院 Private Chinese Medicine Hospitals	-	-	-	-	-

Table 77 Number of Hospital Admissions by Ownership, 2022 (Cont.)

Unit: Stay, Use

Special Beds						精神科 日間留院 Psychiatric Day Care
負壓隔離病床 Negative-pressure Isolation Beds	骨髓移植病床 Bone Marrow Transplantation Beds	性侵害犯罪加害 人強制治療病床 Sex Offender Treatment Beds	急性後期 照護病床 Post-acute Care Beds	整合醫學 急診後送病床 Hospitalist Ward Beds (Integrative Medicine)	戒護病床 Inmate Medical Care Beds	
29,448	718	-	213	16,350	1,220	7,501
12,172	354	-	73	7,827	1,220	4,407
5,647	-	-	73	1,811	535	2,811
64	-	-	-	-	-	-
3,609	279	-	-	-	-	413
1,185	1	-	-	237	685	445
1,667	74	-	-	5,779	-	697
-	-	-	-	-	-	41
-	-	-	-	-	-	-
17,276	364	-	140	8,523	-	3,094
14,107	275	-	39	3,626	-	2,084
744	-	-	-	-	-	354
76	-	-	-	-	-	53
2,094	89	-	-	4,897	-	442
-	-	-	-	-	-	39
255	-	-	101	-	-	122
-	-	-	-	-	-	-
-	-	-	-	-	-	-

表 78 醫院住院人次 — 按評鑑等級分

民國111年底

單位：人次

評鑑等級 Accreditation	一般病床 General Beds						
	合計 Total	急性病床 Acute Beds		慢性病床 Chronic Beds			漢生病 病床 Hansen's Disease Beds
		急性 一般病床 Acute General Beds	精神急性 一般病床 Acute Psychiatric Beds	慢性 一般病床 Chronic General Beds	精神慢性 一般病床 Chronic Psychiatric Beds	慢性結核 病床 T.B. Beds	
總計 Total	2,816,622	2,716,292	50,786	34,215	15,316	13	-
評鑑醫院 Accredited Hospitals	2,801,491	2,703,115	50,525	32,652	15,186	13	-
醫院評鑑優等 Superior in Hospital Accreditation	1,276,728	1,238,503	13,816	23,631	765	13	-
醫學中心 Medical Center	997,235	970,700	9,732	16,677	126	-	-
區域醫院—準醫學中心 Regional Hospital - Would-be Medical Center	74,876	67,157	1,200	6,519	-	-	-
區域醫院 Regional Hospitals	162,827	159,571	2,447	307	489	13	-
醫師及醫事人員類教學醫院評鑑合格 Pass in Accreditation of Teaching Hospitals for Physicians and Medical Personnel	153,873	150,776	2,447	148	489	13	-
醫事人員類(非醫師)教學醫院評鑑合格 Pass in Accreditation of Teaching Hospitals for Medical Personnel (Non-Physician)	8,954	8,795	-	159	-	-	-
非教學 Non-Teaching Hospitals	-	-	-	-	-	-	-
地區醫院 District Hospitals	41,790	41,075	437	128	150	-	-
醫師及醫事人員類教學醫院評鑑合格 Pass in Accreditation of Teaching Hospitals for Physicians and Medical Personnel	29,513	29,513	-	-	-	-	-
醫事人員類(非醫師)教學醫院評鑑合格 Pass in Accreditation of Teaching Hospitals for Medical Personnel (Non-Physician)	9,733	9,018	437	128	150	-	-
非教學 Non-Teaching Hospitals	2,544	2,544	-	-	-	-	-
醫院評鑑合格 Pass in Hospital Accreditation	1,481,045	1,442,422	20,898	8,671	9,054	-	-
區域醫院—準醫學中心 Regional Hospital - Would-be Medical Center	26,946	26,507	439	-	-	-	-
區域醫院 Regional Hospitals	960,015	939,009	12,073	5,716	3,217	-	-
醫師及醫事人員類教學醫院評鑑合格 Pass in Accreditation of Teaching Hospitals for Physicians and Medical Personnel	919,003	899,511	10,875	5,716	2,901	-	-
醫事人員類(非醫師)教學醫院評鑑合格 Pass in Accreditation of Teaching Hospitals for Medical Personnel (Non-Physician)	38,409	36,895	1,198	-	316	-	-
非教學 Non-Teaching Hospitals	2,603	2,603	-	-	-	-	-

附註：1.臺北市立聯合醫院各院區評鑑結果不一，以相同結果占多數者做為統計。

2.臺北榮民總醫院玉里分院評鑑等級合格項目有「精神科醫院評鑑合格」及「醫院評鑑合格(地區醫院)」兩項，統計資料分別計列。

3.衛生福利部玉里醫院評鑑等級合格項目有「精神科醫院評鑑合格」及「醫院評鑑合格(地區醫院)」兩項，統計資料分別計列。

Table 78 Number of Hospital Admissions by Accreditation, 2022

Unit: Stay

特許病床 Special Permitted	特 殊 病 床 Special Beds						
國際醫療病床 International Medical Beds	合 計 Total	加護病床 Intensive Care Beds	燒傷病床 Burn Care Beds	燒傷 加護病床 Burn Intensive Care Beds	嬰兒病床 Infant Care Beds	嬰兒床 Nursery Bassinets	安寧病床 Palliative Care Beds
1	496,408	263,184	2,474	3,996	43,107	85,177	17,036
1	494,393	262,938	2,474	3,996	42,888	83,752	17,036
-	225,460	122,679	1,933	3,034	15,878	21,683	9,856
-	176,929	92,843	1,932	2,931	12,307	15,198	6,790
-	10,800	7,792	-	-	805	896	683
-	32,425	18,942	1	103	2,488	5,085	1,581
-	30,460	17,340	1	103	2,488	4,739	1,581
-	1,965	1,602	-	-	-	346	-
-	-	-	-	-	-	-	-
-	5,306	3,102	-	-	278	504	802
-	3,234	1,804	-	-	278	413	338
-	1,839	1,065	-	-	-	91	464
-	233	233	-	-	-	-	-
1	251,118	136,077	541	962	20,340	59,020	7,180
-	4,897	3,227	-	1	935	247	-
-	154,170	95,984	541	961	13,237	20,363	5,982
-	148,313	91,979	541	961	12,799	19,496	5,773
-	5,471	3,619	-	-	438	867	209
-	386	386	-	-	-	-	-

Remark: 1. There are differences in Hospital accreditation among Medical departments of Taipei City Hospital. Descriptive statistics are computed to summarize the most similar outcome of accreditation.
 2. Yuli Veterans Hospital is accredited as two items: "Pass in Psychiatric Hospital Accreditation" and "Pass in Hospital Accreditation for District Hospital", so the statistics are listed separately.
 3. Yuli Hospital is accredited as two items: "Pass in Psychiatric Hospital Accreditation" and "Pass in Hospital Accreditation for District Hospital", so the statistics are listed separately.

表 78 醫院住院人次 — 按評鑑等級分(續1)

民國 111 年底

單位：人次

評鑑等級 Accreditation	特殊病床			
	慢性呼吸 照護病床 Chronic Respiratory Care Beds	亞急性呼吸 照護病床 Subacute Respiratory Care Beds	精神科 加護病床 Psychiatric Intensive Care Beds	普通隔離病床 General Isolation Beds
總計 Total	5,457	8,534	3,089	11,953
評鑑醫院 Accredited Hospitals	5,361	8,534	3,089	11,942
醫院評鑑優等 Superior in Hospital Accreditation	607	5,782	71	8,740
醫學中心 Medical Center	122	4,783	71	8,393
區域醫院—準醫學中心 Regional Hospital - Would-be Medical Center	-	328	-	-
區域醫院 Regional Hospitals	139	671	-	338
醫師及醫事人員類教學醫院評鑑合格 Pass in Accreditation of Teaching Hospitals for Physicians and Medical Personnel	139	671	-	338
醫事人員類(非醫師)教學醫院評鑑合格 Pass in Accreditation of Teaching Hospitals for Medical Personnel (Non-Physician)	-	-	-	-
非教學 Non-Teaching Hospitals	-	-	-	-
地區醫院 District Hospitals	346	-	-	9
醫師及醫事人員類教學醫院評鑑合格 Pass in Accreditation of Teaching Hospitals for Physicians and Medical Personnel	243	-	-	-
醫事人員類(非醫師)教學醫院評鑑合格 Pass in Accreditation of Teaching Hospitals for Medical Personnel (Non-Physician)	103	-	-	9
非教學 Non-Teaching Hospitals	-	-	-	-
醫院評鑑合格 Pass in Hospital Accreditation	4,754	2,752	63	2,618
區域醫院—準醫學中心 Regional Hospital - Would-be Medical Center	-	117	-	-
區域醫院 Regional Hospitals	772	2,512	63	1,716
醫師及醫事人員類教學醫院評鑑合格 Pass in Accreditation of Teaching Hospitals for Physicians and Medical Personnel	717	2,512	63	1,716
醫事人員類(非醫師)教學醫院評鑑合格 Pass in Accreditation of Teaching Hospitals for Medical Personnel (Non-Physician)	55	-	-	-
非教學 Non-Teaching Hospitals	-	-	-	-

Table 78 Number of Hospital Admissions by Accreditation, 2022 (Cont.1)

Unit: Stay, Use

Special Beds							精神科 日間留院 Psychiatric Day Care
正壓隔離病床 Positive-pressure Isolation Beds	負壓隔離病床 Negative-pressure Isolation Beds	骨髓移植 病床 Bone Marrow Transplantation Beds	性侵害犯罪 加害人 強制治療病床 Sex Offender Treatment Beds	急性後期 照護病床 Post-acute Care Beds	整合醫學 急診後送病床 Hospitalist Ward Beds (Integrative Medicine)	戒護 病床 Inmate Medical Care Beds	
4,452	29,448	718	-	213	16,350	1,220	7,501
4,452	29,430	718	-	213	16,350	1,220	7,470
3,510	16,641	455	-	52	14,539	-	2,111
3,451	13,126	443	-	-	14,539	-	1,536
-	284	12	-	-	-	-	119
36	3,028	-	-	13	-	-	449
36	3,011	-	-	13	-	-	449
-	17	-	-	-	-	-	-
-	-	-	-	-	-	-	-
23	203	-	-	39	-	-	7
23	96	-	-	39	-	-	-
-	107	-	-	-	-	-	7
-	-	-	-	-	-	-	-
942	12,482	195	-	161	1,811	1,220	3,776
-	370	-	-	-	-	-	122
942	8,013	53	-	-	1,811	1,220	2,582
942	7,730	53	-	-	1,811	1,220	2,212
-	283	-	-	-	-	-	370
-	-	-	-	-	-	-	-

表 78 醫院住院人次 — 按評鑑等級分 (續2)

民國111年底

單位：人次

評鑑等級 Accreditation	一般病床 General Beds						
	合計 Total	急性病床 Acute Beds		慢性病床 Chronic Beds			
		急性 一般病床 Acute General Beds	精神急性 一般病床 Acute Psychiatric Beds	慢性 一般病床 Chronic General Beds	精神慢性 一般病床 Chronic Psychiatric Beds	慢性結核 病床 T.B. Beds	漢生病 病床 Hansen's Disease Beds
地區醫院 District Hospitals	494,084	476,906	8,386	2,955	5,837	-	-
醫師及醫事人員類教學醫院評鑑合格 Pass in Accreditation of Teaching Hospitals for Physicians and Medical Personnel	145,534	143,340	397	1,589	208	-	-
醫事人員類(非醫師)教學醫院評鑑合格 Pass in Accreditation of Teaching Hospitals for Medical Personnel (Non-Physician)	88,880	86,190	1,662	323	705	-	-
非教學 Non-Teaching Hospitals	259,670	247,376	6,327	1,043	4,924	-	-
精神科醫院評鑑合格 Pass in Psychiatric Hospital Accreditation	27,774	4,262	16,986	350	6,176	-	-
醫師及醫事人員類精神科教學醫院評鑑合格 Pass in Accreditation of Psychiatric Teaching Hospitals for Physicians and Medical Personnel	16,062	4,262	9,677	-	2,123	-	-
醫事人員類(非醫師)精神科教學醫院評鑑合格 Pass in Accreditation of Psychiatric Teaching Hospitals for Medical Personnel (Non-Physician)	-	-	-	-	-	-	-
非教學 Non-Teaching Hospitals	11,712	-	7,309	350	4,053	-	-
兒童醫院評鑑合格 Pass in Children's Hospital Accreditation	22,190	22,190	-	-	-	-	-
醫學中心 Medical Center	22,190	22,190	-	-	-	-	-
非評鑑醫院 Hospitals Without Accreditation	15,131	13,177	261	1,563	130	-	-
西醫醫院 Western Medicine Hospitals	15,120	13,166	261	1,563	130	-	-
牙醫醫院 Dental Hospital	11	11	-	-	-	-	-
中醫醫院 Chinese Medicine Hospitals	-	-	-	-	-	-	-

Table 78 Number of Hospital Admissions by Accreditation, 2022 (Cont.2)

Unit: Stay

特許病床 Special Permitted	特 殊 病 床 Special Beds						
國際醫療病床 International Medical Beds	合計 Total	加護病床 Intensive Care Beds	燒傷病床 Burn Care Beds	燒傷 加護病床 Burn Intensive Care Beds	嬰兒病床 Infant Care Beds	嬰兒床 Nursery Bassinets	安寧病床 Palliative Care Beds
1	92,051	36,866	-	-	6,168	38,410	1,198
-	24,077	12,689	-	-	2,488	6,414	299
-	13,506	7,707	-	-	1,517	1,842	134
1	54,468	16,470	-	-	2,163	30,154	765
-	3,431	338	-	-	-	108	30
-	2,958	338	-	-	-	108	30
-	-	-	-	-	-	-	-
-	473	-	-	-	-	-	-
-	14,860	4,182	-	-	6,670	3,049	-
-	14,860	4,182	-	-	6,670	3,049	-
-	2,015	246	-	-	219	1,425	-
-	2,015	246	-	-	219	1,425	-
-	-	-	-	-	-	-	-
-	-	-	-	-	-	-	-

表 78 醫院住院人次 — 按評鑑等級分(續完)

民國111年底

單位：人次

評鑑等級 Accreditation	特殊病床			
	慢性呼吸 照護病床 Chronic Respiratory Care Beds	亞急性呼吸 照護病床 Subacute Respiratory Care Beds	精神科 加護病床 Psychiatric Intensive Care Beds	普通 隔離病床 General Isolation Beds
地區醫院 District Hospitals	3,982	123	-	902
醫師及醫事人員類教學醫院評鑑合格 Pass in Accreditation of Teaching Hospitals for Physicians and Medical Personnel	147	-	-	395
醫事人員類(非醫師)教學醫院評鑑合格 Pass in Accreditation of Teaching Hospitals for Medical Personnel (Non-Physician)	503	-	-	88
非教學 Non-Teaching Hospitals	3,332	123	-	419
精神科醫院評鑑合格 Pass in Psychiatric Hospital Accreditation	-	-	2,955	-
醫師及醫事人員類精神科教學醫院評鑑合格 Pass in Accreditation of Psychiatric Teaching Hospitals for Physicians and Medical Personnel	-	-	2,482	-
醫事人員類(非醫師)精神科教學醫院評鑑合格 Pass in Accreditation of Psychiatric Teaching Hospitals for Medical Personnel (Non-Physician)	-	-	-	-
非教學 Non-Teaching Hospitals	-	-	473	-
兒童醫院評鑑合格 Pass in Children's Hospital Accreditation	-	-	-	584
醫學中心 Medical Center	-	-	-	584
非評鑑醫院 Hospitals Without Accreditation	96	-	-	11
西醫醫院 Western Medicine Hospitals	96	-	-	11
牙醫醫院 Dental Hospital	-	-	-	-
中醫醫院 Chinese Medicine Hospitals	-	-	-	-

Table 78 Number of Hospital Admissions by Accreditation, 2022 (Cont'd)

Unit: Stay, Use

Special Beds							精神科 日間留院 Psychiatric Day Care
正壓 隔離病床 Positive-pressure Isolation Beds	負壓 隔離病床 Negative-pressure Isolation Beds	骨髓 移植病床 Bone Marrow Transplantation Beds	性侵害犯罪 加害人強制 治療病床 Sex Offender Treatment Beds	急性後期 照護病床 Post-acute Care Beds	整合醫學 急診後送病床 Hospitalist Ward Beds (Integrative Medicine)	戒護 病床 Inmate Medical Care Beds	
-	4,099	142	-	161	-	-	1,072
-	1,645	-	-	-	-	-	122
-	1,513	142	-	60	-	-	244
-	941	-	-	101	-	-	706
-	-	-	-	-	-	-	1,857
-	-	-	-	-	-	-	1,267
-	-	-	-	-	-	-	-
-	-	-	-	-	-	-	590
-	307	68	-	-	-	-	-
-	307	68	-	-	-	-	-
-	18	-	-	-	-	-	31
-	18	-	-	-	-	-	31
-	-	-	-	-	-	-	-
-	-	-	-	-	-	-	-

表 79 醫院平均住院日數－按縣市別分

民國 111 年底

單位：日

縣市別 County/City	一般病床 General Beds						
	合計 Total	急性病床 Acute Beds		慢性病床 Chronic Beds			
		急性 一般病床 Acute General Beds	精神急性 一般病床 Acute Psychiatric Beds	慢性 一般病床 Chronic General Beds	精神慢性 一般病床 Chronic Psychiatric Beds	慢性結核 病床 T.B. Beds	漢生病 病床 Hansen's Disease Beds
總計 Total	8.60	6.34	41.50	17.27	278.21	17.38	-
新北市 New Taipei City	9.28	6.85	35.09	9.01	640.85	-	-
臺北市 Taipei City	7.24	6.40	37.60	67.99	743.89	-	-
桃園市 Taoyuan City	8.53	6.23	70.42	47.78	1,011.09	-	-
臺中市 Taichung City	7.90	6.08	43.82	37.81	337.96	-	-
臺南市 Tainan City	7.82	6.04	60.84	21.43	302.00	-	-
高雄市 Kaohsiung City	7.75	6.28	39.60	10.16	207.57	-	-
宜蘭縣 Yilan County	9.52	5.99	41.53	51.40	368.04	-	-
新竹縣 Hsinchu County	11.23	6.26	64.01	-	681.03	-	-
苗栗縣 Miaoli County	11.65	6.67	52.59	-	249.24	-	-
彰化縣 Changhua County	9.40	6.40	39.19	32.70	130.57	-	-
南投縣 Nantou County	15.86	7.05	48.74	38.16	733.51	-	-
雲林縣 Yunlin County	8.51	6.38	44.98	-	380.75	-	-
嘉義縣 Chiayi County	9.73	6.94	41.53	137.23	802.64	-	-
屏東縣 Pingtung County	9.76	6.50	32.97	58.61	141.41	-	-
臺東縣 Taitung County	8.46	6.42	13.45	-	26.24	-	-
花蓮縣 Hualien County	17.69	6.98	37.20	7.60	517.62	17.38	-
澎湖縣 Penghu County	10.79	6.19	25.29	-	30.27	-	-
基隆市 Keelung City	12.43	8.16	56.18	27.55	458.70	-	-
新竹市 Hsinchu City	5.88	5.43	30.02	23.02	-	-	-
嘉義市 Chiayi City	7.49	5.41	38.12	42.46	194.01	-	-
金門縣 Kinmen County	10.69	8.04	36.61	-	60.79	-	-
連江縣 Lienchiang County	15.08	15.08	-	-	-	-	-

Table 79 Average Length of Hospital Stay by County/City, 2022

Unit: Day

特許病床 Special Permitted	特 殊 病 床 Special Beds						
國際醫療病床 International Medical Beds	合 計 Total	加護病床 Intensive Care Beds	燒傷病床 Burn Care Beds	燒傷 加護病床 Burn Intensive Care Beds	嬰兒病床 Infant Care Beds	嬰兒床 Nursery Bassinets	安寧病床 Palliative Care Beds
7.00	9.94	7.59	9.89	7.09	5.94	3.32	10.75
-	13.26	7.37	5.79	-	5.90	3.36	9.76
-	10.27	8.60	10.60	7.47	6.23	3.17	11.80
-	8.48	8.34	8.25	15.53	7.03	3.37	10.89
-	9.13	7.08	-	6.60	5.74	3.31	10.68
-	9.75	7.46	5.00	5.85	5.27	3.23	8.08
7.00	9.68	7.68	12.11	6.78	6.97	3.78	12.05
-	7.09	6.39	10.25	-	3.62	2.57	9.41
-	10.08	8.26	-	-	4.39	2.92	9.70
-	9.58	7.11	-	-	4.66	3.36	6.04
-	11.67	10.27	12.76	-	8.45	2.99	32.56
-	11.46	8.12	-	-	4.42	4.57	19.32
-	13.02	7.05	-	5.39	5.07	2.85	8.45
-	9.39	8.14	16.31	24.78	5.48	2.77	15.14
-	7.65	5.83	-	13.00	5.04	3.61	16.71
-	12.78	10.42	4.32	-	5.83	3.08	10.01
-	6.75	5.40	3.00	14.10	3.97	2.96	12.63
-	4.51	5.04	-	-	4.43	2.87	-
-	15.77	7.82	9.30	-	5.82	2.84	13.59
-	6.86	6.71	-	4.28	5.54	3.04	10.27
-	12.11	6.01	14.60	-	4.71	3.26	8.73
-	5.14	5.85	-	-	5.38	4.16	7.00
-	3.17	-	-	-	-	-	-

表 79 醫院平均住院日數—按縣市別分(續)

民國111年底

單位：日

縣市別 County/City	特殊病床			
	慢性呼吸 照護病床 Chronic Respiratory Care Beds	亞急性呼吸 照護病床 Subacute Respiratory Care Beds	精神科加護病床 Psychiatric Intensive Care Beds	普通隔離病床 General Isolation Beds
總計 Total	259.39	22.05	15.52	8.82
新北市 New Taipei City	433.06	21.26	-	9.26
臺北市 Taipei City	366.31	27.53	44.48	10.05
桃園市 Taoyuan City	154.66	22.17	15.93	4.99
臺中市 Taichung City	301.87	21.75	-	-
臺南市 Tainan City	281.57	12.71	7.43	6.64
高雄市 Kaohsiung City	167.50	18.09	25.64	7.39
宜蘭縣 Yilan County	136.10	13.07	-	8.24
新竹縣 Hsinchu County	249.26	-	-	7.47
苗栗縣 Miaoli County	1,157.90	15.88	-	8.72
彰化縣 Changhua County	202.85	88.24	-	5.40
南投縣 Nantou County	171.58	-	19.34	9.08
雲林縣 Yunlin County	322.13	26.86	-	7.94
嘉義縣 Chiayi County	506.03	50.45	-	16.86
屏東縣 Pingtung County	157.57	22.55	3.09	-
臺東縣 Taitung County	499.70	47.36	-	-
花蓮縣 Hualien County	74.79	15.74	-	9.66
澎湖縣 Penghu County	-	-	-	8.25
基隆市 Keelung City	242.88	26.04	-	-
新竹市 Hsinchu City	313.79	14.07	-	7.02
嘉義市 Chiayi City	207.85	23.36	-	-
金門縣 Kinmen County	-	-	-	-
連江縣 Lienchiang County	-	-	-	3.27

Table 79 Average Length of Hospital Stay by County/City, 2022 (Cont.)

Unit: Day

Special Beds						
正壓隔離病床 Positive-pressure Isolation Beds	負壓隔離病床 Negative-pressure Isolation Beds	骨髓移植 病床 Bone Marrow Transplantation Beds	性侵害犯罪 加害人 強制治療病床 Sex Offender Treatment Beds	急性後期 照護病床 Post-acute Care Beds	整合醫學 急診後送病床 Hospitalist Ward Beds (Integrative Medicine)	戒護 病床 Inmate Medical Care Beds
8.36	7.08	24.70	-	22.28	7.83	7.38
-	8.31	23.56	-	23.02	9.68	-
8.21	8.63	27.64	-	-	8.43	-
12.06	6.44	21.80	-	-	7.77	7.68
5.73	6.80	21.90	-	18.31	7.08	-
10.68	8.40	27.27	-	33.26	-	-
13.65	6.54	17.13	-	-	8.80	7.15
-	7.67	-	-	-	-	-
-	7.09	-	-	-	-	-
-	7.52	-	-	-	-	-
18.94	9.69	19.65	-	-	-	-
-	9.41	-	-	-	-	-
-	6.04	-	-	-	-	-
5.94	7.77	16.06	-	-	-	-
-	6.88	-	-	18.11	-	-
-	9.50	-	-	-	-	-
24.23	3.49	24.12	-	-	11.94	-
-	6.35	-	-	-	-	-
10.60	7.31	-	-	-	-	-
-	6.99	-	-	-	-	-
3.85	6.10	22.50	-	-	-	-
-	5.58	-	-	-	-	-
-	3.11	-	-	-	-	-

表 80 醫院平均住院日數—按權屬別分

民國111年底

單位：日

權屬別 Ownership	一般病床 General Beds						
	合計 Total	急性病床 Acute Beds		慢性病床 Chronic Beds			
		急性一般病 床 Acute General Beds	精神急性 一般病 床 Acute Psychiatric Beds	慢性 一般病 床 Chronic General Beds	精神慢性 一般病 床 Chronic Psychiatric Beds	慢性結核病 床 T.B. Beds	漢生病 床 Hansen's Disease Beds
總計 Total	8.60	6.34	41.50	17.27	278.21	17.38	-
公立醫院 Public Hospitals	10.59	6.82	43.09	34.46	217.20	17.38	-
部立及直轄市立醫院 MOHW & Municipality Hospitals	14.56	7.64	50.65	43.83	206.09	-	-
縣市立醫院 County & City Hospitals	28.57	28.57	-	-	-	-	-
公立醫學院校附設醫院 Public Medical College Hospitals	6.86	6.33	33.87	-	242.57	-	-
軍方醫院(民眾診療) Civilian Clinics of Military Hospitals	10.06	6.98	34.46	27.55	311.49	17.38	-
榮民醫院 Veterans General Hospitals	10.12	6.36	39.77	28.54	219.16	-	-
公立機關(構)附設醫院 Hospitals Affiliated with Public Agency	16.20	10.70	-	38.96	-	-	-
公立中醫醫院 Public Chinese Medicine Hospitals	-	-	-	-	-	-	-
非公立醫院 Non-Public Hospitals	7.75	6.14	39.32	16.33	382.06	-	-
醫療財團法人醫院 Hospitals Affiliated with Medical Care Foundation	6.79	5.95	30.90	13.19	328.25	-	-
醫療社團法人醫院 Hospitals Affiliated with Medical Care Corporation	9.65	6.06	56.51	22.65	380.31	-	-
宗教財團法人附設醫院 Religiously Affiliated Hospitals	7.07	6.79	39.49	-	-	-	-
私立醫學院校附設醫院 Private Medical College Hospitals	5.96	5.75	23.53	-	125.35	-	-
公益法人所設醫院 Hospitals Affiliated with Charitable Corporation	94.13	6.62	65.64	94.62	440.06	-	-
私立西醫醫院 Private Western Medicine Hospitals	11.80	7.70	58.49	69.23	440.70	-	-
私立牙醫醫院 Private Dental Hospitals	1.00	1.00	-	-	-	-	-
私立中醫醫院 Private Chinese Medicine Hospitals	-	-	-	-	-	-	-

Table 80 Average Length of Hospital Stay by Ownership, 2022

Unit: Day

特許病床 Special Permitted	特殊病床 Special Beds						
國際醫療病床 International Medical Beds	合 計 Total	加護病床 Intensive Care Beds	燒傷病床 Burn Care Beds	燒傷 加護病床 Burn Intensive Care Beds	嬰兒病床 Infant Care Beds	嬰兒床 Nursery Bassinets	安寧病床 Palliative Care Beds
7.00	9.94	7.59	9.89	7.09	5.94	3.32	10.75
-	10.68	8.22	9.46	6.27	5.31	3.39	10.30
-	13.48	8.74	-	7.40	5.64	3.99	9.39
-	45.37	-	-	-	-	-	-
-	7.48	7.17	8.76	5.03	4.78	2.96	9.16
-	13.01	9.35	9.33	10.02	7.05	3.52	9.83
-	10.09	8.31	10.48	6.84	5.52	3.15	11.56
-	64.03	16.35	-	-	-	-	18.36
-	-	-	-	-	-	-	-
7.00	9.65	7.34	10.34	8.12	6.11	3.32	11.06
-	7.65	7.49	10.34	9.74	6.38	2.98	10.72
-	10.63	6.72	-	14.57	4.96	3.57	15.58
-	7.79	7.06	-	-	5.58	3.27	14.11
-	7.28	7.26	10.00	5.93	6.38	3.20	10.95
-	59.92	6.10	-	-	-	-	-
7.00	18.93	7.66	-	-	4.87	3.61	17.55
-	-	-	-	-	-	-	-
-	-	-	-	-	-	-	-

表 80 醫院平均住院日數 — 按權屬別分(續)

民國 111 年底

單位：日

權屬別 Ownership	特殊病床			
	慢性呼吸 照護病床 Chronic Respiratory Care Beds	亞急性呼吸 照護病床 Subacute Respiratory Care Beds	精神科加護病床 Psychiatric Intensive Care Beds	普通隔離病床 General Isolation Beds
總計 Total	259.39	22.05	15.52	8.82
公立醫院 Public Hospitals	212.33	17.93	17.77	9.47
部立及直轄市立醫院 MOHW & Municipality Hospitals	216.68	26.47	17.99	9.88
縣市立醫院 County & City Hospitals	654.29	-	-	3.27
公立醫學院校附設醫院 Public Medical College Hospitals	176.49	9.95	9.79	11.27
軍方醫院(民眾診療) Civilian Clinics of Military Hospitals	199.99	27.20	-	8.25
榮民醫院 Veterans General Hospitals	208.30	19.43	-	7.67
公立機關(構)附設醫院 Hospitals Affiliated with Public Agency	243.87	-	-	-
公立中醫醫院 Public Chinese Medicine Hospitals	-	-	-	-
非公立醫院 Non-Public Hospitals	280.41	23.92	3.09	7.62
醫療財團法人醫院 Hospitals Affiliated with Medical Care Foundation	207.61	24.78	3.09	7.56
醫療社團法人醫院 Hospitals Affiliated with Medical Care Corporation	438.53	29.73	-	8.83
宗教財團法人附設醫院 Religiously Affiliated Hospitals	246.47	21.87	-	17.86
私立醫學院校附設醫院 Private Medical College Hospitals	332.49	20.30	-	6.53
公益法人所設醫院 Hospitals Affiliated with Charitable Corporation	234.11	-	-	-
私立西醫醫院 Private Western Medicine Hospitals	270.41	22.63	-	3.44
私立牙醫醫院 Private Dental Hospitals	-	-	-	-
私立中醫醫院 Private Chinese Medicine Hospitals	-	-	-	-

Table 80 Average Length of Hospital Stay by Ownership, 2022 (Cont.)

Unit: Day

Special Beds						
正壓隔離病床 Positive-pressure Isolation Beds	負壓隔離病床 Negative-pressure Isolation Beds	骨髓移植 病床 Bone Marrow Transplantation Beds	性侵害犯罪 加害人 強制治療病床 Sex Offender Treatment Beds	急性後期 照護病床 Post-acute Care Beds	整合醫學 急診後送病床 Hospitalist Ward Beds (Integrative Medicine)	戒護 病床 Inmate Medical Care Beds
8.36	7.08	24.70	-	22.28	7.83	7.38
6.79	7.78	26.80	-	22.18	9.27	7.38
-	8.11	-	-	22.18	7.77	7.68
-	3.11	-	-	-	-	-
7.78	6.66	28.21	-	-	-	-
-	7.87	244.00	-	-	8.43	7.15
6.71	9.24	18.53	-	-	9.78	-
-	-	-	-	-	-	-
-	-	-	-	-	-	-
10.13	6.59	22.66	-	22.33	6.50	-
10.05	6.48	23.95	-	33.26	8.15	-
3.50	6.46	-	-	-	-	-
-	11.95	-	-	-	-	-
17.87	7.02	18.69	-	-	5.28	-
-	-	-	-	-	-	-
-	7.94	-	-	18.11	-	-
-	-	-	-	-	-	-
-	-	-	-	-	-	-

表 81 醫院平均住院日數 — 按評鑑等級分

民國 111 年底

單位：日

評鑑等級 Accreditation	一般病床 General Beds						
	合計 Total	急性病床 Acute Beds		慢性病床 Chronic Beds			
		急性 一般病床 Acute General Beds	精神急性 一般病床 Acute Psychiatric Beds	慢性 一般病床 Chronic General Beds	精神慢性 一般病床 Chronic Psychiatric Beds	慢性結核 病床 T.B. Beds	漢生病 病床 Hansen's Disease Beds
總計 Total	8.60	6.34	41.50	17.27	278.21	17.38	-
評鑑醫院 Accredited Hospitals	8.57	6.34	41.47	15.18	279.34	17.38	-
醫院評鑑優等 Superior in Hospital Accreditation	6.61	6.15	29.12	11.23	207.25	17.38	-
醫學中心 Medical Center	6.44	6.15	25.56	11.32	149.62	-	-
區域醫院—準醫學中心 Regional Hospital - Would-be Medical Center	5.95	5.46	23.37	7.82	-	-	-
區域醫院 Regional Hospitals	7.52	6.41	41.87	67.67	158.54	17.38	-
醫師及醫事人員類教學醫院評鑑合格 Pass in Accreditation of Teaching Hospitals for Physicians and Medical Personnel	7.42	6.30	41.87	77.40	158.54	17.38	-
醫事人員類(非醫師)教學醫院評鑑合格 Pass in Accreditation of Teaching Hospitals for Medical Personnel (Non-Physician)	9.27	8.38	-	58.61	-	-	-
非教學 Non-Teaching Hospitals	-	-	-	-	-	-	-
地區醫院 District Hospitals	8.41	6.36	52.91	38.16	414.47	-	-
醫師及醫事人員類教學醫院評鑑合格 Pass in Accreditation of Teaching Hospitals for Physicians and Medical Personnel	5.89	5.89	-	-	-	-	-
醫事人員類(非醫師)教學醫院評鑑合格 Pass in Accreditation of Teaching Hospitals for Medical Personnel (Non-Physician)	16.79	8.12	52.91	38.16	414.47	-	-
非教學 Non-Teaching Hospitals	5.55	5.55	-	-	-	-	-
醫院評鑑合格 Pass in Hospital Accreditation	8.09	6.53	36.22	23.56	172.53	-	-
區域醫院—準醫學中心 Regional Hospital - Would-be Medical Center	6.81	6.53	23.73	-	-	-	-
區域醫院 Regional Hospitals	6.95	6.07	34.82	15.97	143.96	-	-
醫師及醫事人員類教學醫院評鑑合格 Pass in Accreditation of Teaching Hospitals for Physicians and Medical Personnel	6.90	6.03	35.27	15.97	154.07	-	-
醫事人員類(非醫師)教學醫院評鑑合格 Pass in Accreditation of Teaching Hospitals for Medical Personnel (Non-Physician)	7.92	6.81	30.70	-	51.11	-	-
非教學 Non-Teaching Hospitals	11.39	11.39	-	-	-	-	-

附註：1.臺北市立聯合醫院各院區評鑑結果不一，以相同結果占多數者做為統計。

2.臺北榮民總醫院玉里分院評鑑等級合格項目有「精神科醫院評鑑合格」及「醫院評鑑合格(地區醫院)」兩項，統計資料分別計列。

3.衛生福利部玉里醫院評鑑等級合格項目有「精神科醫院評鑑合格」及「醫院評鑑合格(地區醫院)」兩項，統計資料分別計列。

Table 81 Average Length of Hospital Stay by Accreditation, 2022

Unit: Day

特許病床 Special Permitted	特 殊 病 床 Special Beds						
國際 醫療病床 International Medical Beds	合計 Total	加護病床 Intensive Care Beds	燒傷病床 Burn Care Beds	燒傷 加護病床 Burn Intensive Care Beds	嬰兒病床 Infant Care Beds	嬰兒床 Nursery Bassinets	安寧病床 Palliative Care Beds
7.00	9.94	7.59	9.89	7.09	5.94	3.32	10.75
7.00	9.88	7.59	9.89	7.09	5.94	3.33	10.75
-	8.12	7.79	10.22	7.16	6.27	3.01	11.02
-	8.25	8.19	10.22	7.15	6.67	2.99	11.41
-	6.73	6.55	-	-	5.74	3.19	9.26
-	7.19	6.72	3.00	7.40	4.75	3.02	8.93
-	7.34	6.86	3.00	7.40	4.75	3.01	8.93
-	4.84	5.18	-	-	-	3.05	-
-	-	-	-	-	-	-	-
-	12.29	5.52	-	-	3.52	3.08	13.35
-	10.93	5.01	-	-	3.52	3.22	13.50
-	15.61	6.50	-	-	-	2.44	13.24
-	5.07	5.07	-	-	-	-	-
7.00	11.53	7.27	8.69	6.85	5.20	3.47	10.39
-	6.85	7.02	-	22.00	6.74	3.20	-
-	8.49	7.04	8.69	6.83	5.11	3.23	9.34
-	8.43	7.03	8.69	6.83	5.12	3.20	8.96
-	10.24	7.17	-	-	4.85	3.94	19.91
-	7.83	7.83	-	-	-	-	-

Remark: 1. There are differences in Hospital accreditation among Medical departments of Taipei City Hospital. Descriptive statistics are computed to summarize the most similar outcome of accreditation.

2. Yuli Veterans Hospital is accredited as two items: "Pass in Psychiatric Hospital Accreditation" and "Pass in Hospital Accreditation for District Hospital", so the statistics are listed separately.

3. Yuli Hospital is accredited as two items: "Pass in Psychiatric Hospital Accreditation" and "Pass in Hospital Accreditation for District Hospital", so the statistics are listed separately.

表 81 醫院平均住院日數 — 按評鑑等級分(續1)

民國 111 年底

單位：日

評鑑等級 Accreditation	特 殊 病 床			
	慢性呼吸 照護病床 Chronic Respiratory Care Beds	亞急性呼吸 照護病床 Subacute Respiratory Care Beds	精神科 加護病床 Psychiatric Intensive Care Beds	普通 隔離病床 General Isolation Beds
總 計 Total	259.39	22.05	15.52	8.82
評鑑醫院 Accredited Hospitals	256.29	22.05	15.52	8.82
醫院評鑑優等 Superior in Hospital Accreditation	143.21	21.38	9.79	9.30
醫學中心 Medical Center	206.71	22.14	9.79	9.46
區域醫院－準醫學中心 Regional Hospital - Would-be Medical Center	-	16.23	-	-
區域醫院 Regional Hospitals	220.68	18.42	-	5.09
醫師及醫事人員類教學醫院評鑑合格 Pass in Accreditation of Teaching Hospitals for Physicians and Medical Personnel	220.68	18.42	-	5.09
醫事人員類(非醫師)教學醫院評鑑合格 Pass in Accreditation of Teaching Hospitals for Medical Personnel (Non-Physician)	-	-	-	-
非教學 Non-Teaching Hospitals	-	-	-	-
地區醫院 District Hospitals	89.70	-	-	20.00
醫師及醫事人員類教學醫院評鑑合格 Pass in Accreditation of Teaching Hospitals for Physicians and Medical Personnel	68.58	-	-	-
醫事人員類(非醫師)教學醫院評鑑合格 Pass in Accreditation of Teaching Hospitals for Medical Personnel (Non-Physician)	139.51	-	-	20.00
非教學 Non-Teaching Hospitals	-	-	-	-
醫院評鑑合格 Pass in Hospital Accreditation	270.72	23.46	44.48	8.42
區域醫院－準醫學中心 Regional Hospital - Would-be Medical Center	-	17.54	-	-
區域醫院 Regional Hospitals	346.73	22.59	44.48	8.62
醫師及醫事人員類教學醫院評鑑合格 Pass in Accreditation of Teaching Hospitals for Physicians and Medical Personnel	348.07	22.59	44.48	8.62
醫事人員類(非醫師)教學醫院評鑑合格 Pass in Accreditation of Teaching Hospitals for Medical Personnel (Non-Physician)	329.27	-	-	-
非教學 Non-Teaching Hospitals	-	-	-	-

Table 81 Average Length of Hospital Stay by Accreditation, 2022 (Cont.1)

Unit: Day

Special Beds						
正壓 隔離病床 Positive-pressure Isolation Beds	負壓 隔離病床 Negative-pressure Isolation Beds	骨髓 移植病床 Bone Marrow Transplantation Beds	性侵害犯罪 加害人強制 治療病床 Sex Offender Treatment Beds	急性後期 照護病床 Post-acute Care Beds	整合醫學 急診後送病床 Hospitalist Ward Beds (Integrative Medicine)	戒護 病床 Inmate Medical Care Beds
8.36	7.08	24.70	-	22.28	7.83	7.38
8.36	7.09	24.70	-	22.28	7.83	7.38
8.99	6.69	22.44	-	29.52	7.84	-
8.72	6.80	22.70	-	-	7.84	-
-	8.05	12.83	-	-	-	-
29.25	5.88	-	-	18.31	-	-
29.25	5.86	-	-	18.31	-	-
-	9.76	-	-	-	-	-
-	-	-	-	-	-	-
18.00	9.46	-	-	33.26	-	-
18.00	10.95	-	-	33.26	-	-
-	8.12	-	-	-	-	-
-	-	-	-	-	-	-
6.00	7.67	30.39	-	19.94	7.77	7.38
-	4.69	-	-	-	-	-
6.00	7.60	21.23	-	-	7.77	7.38
6.00	7.58	21.23	-	-	7.77	7.38
-	7.99	-	-	-	-	-
-	-	-	-	-	-	-

表 81 醫院平均住院日數——按評鑑等級分(續2)

民國 111 年底

單位：日

評鑑等級 Accreditation	一般病床 General Beds						
	合計 Total	急性病床 Acute Beds		慢性病床 Chronic Beds			
		急性一般 病床 Acute General Beds	精神急性 一般病床 Acute Psychiatric Beds	慢性 一般病床 Chronic General Beds	精神慢性 一般病床 Chronic Psychiatric Beds	慢性結核 病床 T.B. Beds	漢生病 病床 Hansen's Disease Beds
地區醫院 District Hospitals	10.36	7.45	38.89	38.25	188.27	-	-
醫師及醫事人員類教學醫院評鑑合格 Pass in Accreditation of Teaching Hospitals for Physicians and Medical Personnel	6.71	5.97	37.81	46.18	154.76	-	-
醫事人員類(非醫師)教學醫院評鑑合格 Pass in Accreditation of Teaching Hospitals for Medical Personnel (Non-Physician)	10.65	6.98	51.36	23.69	318.55	-	-
非教學 Non-Teaching Hospitals	12.30	8.47	35.68	30.68	171.03	-	-
精神科醫院評鑑合格 Pass in Psychiatric Hospital Accreditation	144.61	11.01	58.45	74.33	477.77	-	-
醫師及醫事人員類精神科教學醫院評鑑合格 Pass in Accreditation of Psychiatric Teaching Hospitals for Physicians and Medical Personnel	119.81	11.01	60.39	-	609.09	-	-
醫事人員類(非醫師)精神科教學醫院評鑑合格 Pass in Accreditation of Psychiatric Teaching Hospitals for Medical Personnel (Non-Physician)	-	-	-	-	-	-	-
非教學 Non-Teaching Hospitals	178.63	-	55.89	74.33	408.98	-	-
兒童醫院評鑑合格 Pass in Children's Hospital Accreditation	4.46	4.46	-	-	-	-	-
醫學中心 Medical Center	4.46	4.46	-	-	-	-	-
非評鑑醫院 Hospitals Without Accreditation	13.57	5.98	46.34	61.02	146.05	-	-
西醫醫院 Western Medicine Hospitals	13.58	5.99	46.34	61.02	146.05	-	-
牙醫醫院 Dental Hospital	1.00	1.00	-	-	-	-	-
中醫醫院 Chinese Medicine Hospitals	-	-	-	-	-	-	-

Table 81 Average Length of Hospital Stay by Accreditation, 2022 (Cont.2)

Unit: Day

特許病床 Special Permitted	特 殊 病 床 Special Beds						
國際 醫療病床 International Medical Beds	合計 Total	加護病床 Intensive Care Beds	燒傷病床 Burn Care Beds	燒傷 加護病床 Burn Intensive Care Beds	嬰兒病床 Infant Care Beds	嬰兒床 Nursery Bassinets	安寧病床 Palliative Care Beds
7.00	16.87	7.88	-	-	5.16	3.59	15.62
-	8.38	7.48	-	-	5.51	3.30	11.63
-	14.28	8.10	-	-	4.38	3.14	16.15
7.00	21.26	8.09	-	-	5.31	3.68	17.09
-	13.92	7.67	-	-	-	2.56	14.33
-	15.65	7.67	-	-	-	2.56	14.33
-	-	-	-	-	-	-	-
-	3.09	-	-	-	-	-	-
-	7.65	11.98	-	-	7.41	2.92	-
-	7.65	11.98	-	-	7.41	2.92	-
-	25.69	17.16	-	-	6.45	3.18	-
-	25.69	17.16	-	-	6.45	3.18	-
-	-	-	-	-	-	-	-
-	-	-	-	-	-	-	-

表 81 醫院平均住院日數—按評鑑等級分(續完)

民國 111 年底

單位：日

評鑑等級 Accreditation	特殊病床			
	慢性呼吸 照護病床 Chronic Respiratory Care Beds	亞急性呼吸 照護病床 Subacute Respiratory Care Beds	精神科 加護病床 Psychiatric Intensive Care Beds	普通 隔離病床 General Isolation Beds
地區醫院 District Hospitals	255.99	46.93	-	8.03
醫師及醫事人員類教學醫院評鑑合格 Pass in Accreditation of Teaching Hospitals for Physicians and Medical Personnel	331.36	-	-	7.87
醫事人員類(非醫師)教學醫院評鑑合格 Pass in Accreditation of Teaching Hospitals for Medical Personnel (Non-Physician)	197.30	-	-	7.23
非教學 Non-Teaching Hospitals	261.52	46.93	-	8.36
精神科醫院評鑑合格 Pass in Psychiatric Hospital Accreditation	-	-	15.04	-
醫師及醫事人員類精神科教學醫院評鑑合格 Pass in Accreditation of Psychiatric Teaching Hospitals for Physicians and Medical Personnel	-	-	17.32	-
醫事人員類(非醫師)精神科教學醫院評鑑合格 Pass in Accreditation of Psychiatric Teaching Hospitals for Medical Personnel (Non-Physician)	-	-	-	-
非教學 Non-Teaching Hospitals	-	-	3.09	-
兒童醫院評鑑合格 Pass in Children's Hospital Accreditation	-	-	-	3.50
醫學中心 Medical Center	-	-	-	3.50
非評鑑醫院 Hospitals Without Accreditation	432.51	-	-	5.00
西醫醫院 Western Medicine Hospitals	432.51	-	-	5.00
牙醫醫院 Dental Hospital	-	-	-	-
中醫醫院 Chinese Medicine Hospitals	-	-	-	-

Table 81 Average Length of Hospital Stay by Accreditation, 2022 (Cont'd)

Unit: Day

Special Beds						
正壓 隔離病床 Positive-pressure Isolation Beds	負壓 隔離病床 Negative-pressure Isolation Beds	骨髓 移植病床 Bone Marrow Transplantation Beds	性侵害犯罪 加害人強制 治療病床 Sex Offender Treatment Beds	急性後期 照護病床 Post-acute Care Beds	整合醫學 急診後送病床 Hospitalist Ward Beds (Integrative Medicine)	戒護 病床 Inmate Medical Care Beds
-	8.08	33.81	-	19.94	-	-
-	10.16	-	-	-	-	-
-	6.46	33.81	-	23.02	-	-
-	7.07	-	-	18.11	-	-
-	-	-	-	-	-	-
-	-	-	-	-	-	-
-	-	-	-	-	-	-
-	-	-	-	-	-	-
-	4.83	23.54	-	-	-	-
-	4.83	23.54	-	-	-	-
-	1.56	-	-	-	-	-
-	1.56	-	-	-	-	-
-	-	-	-	-	-	-
-	-	-	-	-	-	-

表 82 醫院占床率 — 按縣市別分

民國 111 年底

單位：%

縣市別 County/City	一般病床 General Beds						
	合計 Total	急性病床 Acute Beds		慢性病床 Chronic Beds			
		急性 一般病床 Acute General Beds	精神急性 一般病床 Acute Psychiatric Beds	慢性 一般病床 Chronic General Beds	精神慢性 一般病床 Chronic Psychiatric Beds	慢性結核 病床 T.B. Beds	漢生病 病床 Hansen's Disease Beds
總計 Total	65.37	61.08	78.40	51.28	86.35	30.96	43.93
新北市 New Taipei City	68.54	64.47	72.97	67.45	90.68	-	43.93
臺北市 Taipei City	66.39	65.42	70.70	78.55	79.18	-	-
桃園市 Taoyuan City	64.32	59.72	85.67	55.36	86.41	-	-
臺中市 Taichung City	65.07	62.67	80.21	23.42	88.26	-	-
臺南市 Tainan City	67.70	66.62	81.92	21.82	77.23	-	-
高雄市 Kaohsiung City	65.20	61.71	85.49	64.33	82.49	-	-
宜蘭縣 Yilan County	67.33	60.48	80.71	66.16	85.51	-	-
新竹縣 Hsinchu County	55.97	45.06	79.26	-	78.23	-	-
苗栗縣 Miaoli County	57.73	48.66	83.35	-	70.26	-	-
彰化縣 Changhua County	62.15	55.26	76.97	55.01	89.68	-	-
南投縣 Nantou County	72.73	57.66	79.29	55.75	94.10	-	-
雲林縣 Yunlin County	57.75	52.98	77.50	-	76.61	-	-
嘉義縣 Chiayi County	68.02	64.40	75.61	24.44	84.37	-	-
屏東縣 Pingtung County	61.48	53.25	89.01	34.50	85.62	-	-
臺東縣 Taitung County	64.03	57.75	55.55	-	92.75	-	-
花蓮縣 Hualien County	79.40	64.59	72.24	72.23	95.55	30.96	-
澎湖縣 Penghu County	47.42	32.25	66.98	-	83.55	-	-
基隆市 Keelung City	70.34	63.46	67.74	62.33	96.70	-	-
新竹市 Hsinchu City	51.41	50.95	73.94	20.05	-	-	-
嘉義市 Chiayi City	61.64	57.08	86.44	56.65	92.37	-	-
金門縣 Kinmen County	52.38	68.19	42.04	-	30.69	-	-
連江縣 Lienchiang County	9.76	9.76	-	-	-	-	-

Table 82 Hospital Occupancy Rate by County/City, 2022

Unit: %

特許病床 Special Permitted	特 殊 病 床 Special Beds						
國際醫療病床 International Medical Beds	合 計 Total	加護病床 Intensive Care Beds	燒傷病床 Burn Care Beds	燒傷 加護病床 Burn Intensive Care Beds	嬰兒病床 Infant Care Beds	嬰兒床 Nursery Bassinets	安寧病床 Palliative Care Beds
0.64	63.54	73.53	46.86	52.78	44.88	29.69	55.52
-	70.78	77.11	25.10	-	45.08	29.59	55.47
-	62.41	73.63	64.88	59.92	41.25	22.98	51.15
-	62.32	75.22	45.97	44.33	49.14	33.76	54.48
-	67.39	72.48	-	42.76	48.68	36.95	62.70
-	65.74	74.40	56.51	75.07	41.81	30.04	61.95
0.64	61.73	73.39	47.21	55.83	47.78	27.37	58.46
-	50.94	72.10	16.85	-	40.40	27.20	49.37
-	62.83	66.75	-	-	45.31	36.16	65.09
-	52.13	71.30	-	-	31.27	23.02	50.03
-	70.34	77.88	83.70	-	61.49	34.88	70.34
-	65.70	69.19	-	-	28.43	52.23	63.76
-	66.65	76.34	-	93.70	43.38	11.76	57.02
-	60.13	80.13	64.79	31.04	58.17	31.81	43.02
-	51.92	65.68	-	8.90	35.14	26.46	58.79
-	59.78	70.13	78.08	-	42.53	37.69	29.00
-	59.16	73.70	0.41	9.66	45.42	32.82	63.45
-	19.27	43.20	-	-	13.56	24.79	-
-	65.29	72.08	12.74	-	38.40	12.97	7.03
-	49.06	72.47	-	88.77	24.21	27.64	61.46
-	66.80	68.39	21.51	-	48.06	30.69	54.64
-	21.36	49.21	-	-	23.89	15.66	2.88
-	7.97	-	-	-	-	-	-

表 82 醫院占床率—按縣市別分(續)

民國 111 年底

單位：%

縣市別 County/City	特殊病床				
	慢性呼吸 照護病床 Chronic Respiratory Care Beds	亞急性呼吸 照護病床 Subacute Respiratory Care Beds	精神科 加護病床 Psychiatric Intensive Care Beds	普通 隔離病床 General Isolation Beds	正壓 隔離病床 Positive-pressure Isolation Beds
總計 Total	78.22	64.36	70.24	53.59	63.71
新北市 New Taipei City	84.21	63.71	-	67.72	-
臺北市 Taipei City	83.04	74.45	63.97	72.25	60.63
桃園市 Taoyuan City	76.03	52.76	62.14	37.16	74.97
臺中市 Taichung City	83.58	73.03	-	-	72.84
臺南市 Tainan City	82.11	58.70	90.12	64.23	43.05
高雄市 Kaohsiung City	80.12	71.13	71.68	47.00	56.08
宜蘭縣 Yilan County	41.70	35.34	-	38.39	-
新竹縣 Hsinchu County	81.95	-	-	43.44	-
苗栗縣 Miaoli County	53.77	8.70	-	27.08	-
彰化縣 Changhua County	81.22	88.15	-	51.78	22.05
南投縣 Nantou County	81.52	-	71.52	47.38	-
雲林縣 Yunlin County	79.64	42.12	-	51.68	-
嘉義縣 Chiayi County	46.75	58.47	-	12.12	61.00
屏東縣 Pingtung County	52.91	27.18	100.00	-	-
臺東縣 Taitung County	75.30	36.33	-	-	-
花蓮縣 Hualien County	57.12	75.68	-	16.47	61.96
澎湖縣 Penghu County	-	-	-	0.75	-
基隆市 Keelung City	84.73	77.04	-	-	58.08
新竹市 Hsinchu City	50.85	46.26	-	25.37	-
嘉義市 Chiayi City	79.53	26.52	-	-	83.23
金門縣 Kinmen County	-	-	-	-	-
連江縣 Lienchiang County	-	-	-	4.14	-

Table 82 Hospital Occupancy Rate by County/City, 2022 (Cont.)

Unit: %

Special Beds						精神科 日間留院 使用率 Utilization Rate of Psychiatric Day Care	精神科 日間留院 實際收案率 Actual Acceptance Rate of Psychiatric Day Care
負壓 隔離病床 Negative-pressure Isolation Beds	骨髓移植 病床 Bone Marrow Transplantation Beds	性侵害犯罪 加害人 強制治療病床 Sex Offender Treatment Beds	急性後期 照護病床 Post-acute Care Beds	整合醫學 急診後送病床 Hospitalist Ward Beds (Integrative Medicine)	戒護 病床 Inmate Medical Care Beds		
50.65	45.41	-	18.57	73.98	60.20	49.19	71.87
58.88	40.02	-	34.40	57.04	-	54.26	68.68
49.73	44.43	-	-	13.68	-	40.27	82.16
59.05	60.93	-	-	85.69	48.95	47.71	92.21
54.07	52.01	-	1.55	83.26	-	50.90	67.02
50.37	69.11	-	44.42	-	-	47.37	64.16
46.50	35.21	-	-	85.41	74.58	46.39	73.40
52.64	-	-	-	-	-	54.47	71.52
45.66	-	-	-	-	-	66.26	63.33
25.15	-	-	-	-	-	60.01	66.25
46.68	57.88	-	-	-	-	44.29	70.54
32.99	-	-	-	-	-	41.41	55.11
47.20	-	-	-	-	-	52.51	80.00
52.77	39.59	-	-	-	-	45.69	49.09
43.42	-	-	55.68	-	-	60.20	72.86
34.59	-	-	-	-	-	46.00	66.67
67.87	41.30	-	-	58.51	-	58.79	71.50
17.40	-	-	-	-	-	-	-
34.18	-	-	-	-	-	57.66	67.84
49.26	-	-	-	-	-	34.06	41.67
40.54	12.33	-	-	-	-	69.08	75.89
23.70	-	-	-	-	-	26.54	29.09
27.26	-	-	-	-	-	-	-

表 83 醫院占床率—按權屬別分

民國 111 年底

單位：%

權 屬 別 Ownership	一 般 病 床 General Beds						
	合計 Total	急性病床 Acute Beds		慢性病床 Chronic Beds			
		急性 一般病床 Acute General Beds	精神急性 一般病床 Acute Psychiatric Beds	慢性 一般病床 Chronic General Beds	精神慢性 一般病床 Chronic Psychiatric Beds	慢性結核 病床 T.B. Beds	漢生病 病床 Hansen's Disease Beds
總計 Total	65.37	61.08	78.40	51.28	86.35	30.96	43.93
公立醫院 Public Hospitals	70.25	64.25	79.70	32.73	89.25	30.96	43.93
部立及直轄市立醫院 MOHW & Municipality Hospitals	70.35	59.23	82.86	47.71	90.31	-	43.93
縣市立醫院 County & City Hospitals	24.08	24.08	-	-	-	-	-
公立醫學院校附設醫院 Public Medical College Hospitals	72.61	72.88	72.81	-	66.72	-	-
軍方醫院(民眾診療) Civilian Clinics of Military Hospitals	62.51	56.76	74.90	31.25	85.17	30.96	-
榮民醫院 Veterans General Hospitals	73.72	69.05	78.66	20.22	91.05	-	-
公立機關(構)附設醫院 Hospitals Affiliated with Public Agency	48.39	41.00	-	60.86	-	-	-
公立中醫醫院 Public Chinese Medicine Hospitals	-	-	-	-	-	-	-
非公立醫院 Non-Public Hospitals	62.83	59.72	76.52	54.88	83.73	-	-
醫療財團法人醫院 Hospitals Affiliated with Medical Care Foundation	64.33	64.01	71.25	54.32	74.48	-	-
醫療社團法人醫院 Hospitals Affiliated with Medical Care Corporation	60.62	52.20	80.99	60.23	84.61	-	-
宗教財團法人附設醫院 Religiously Affiliated Hospitals	45.21	44.99	50.13	-	-	-	-
私立醫學院校附設醫院 Private Medical College Hospitals	69.84	71.33	59.16	-	36.15	-	-
公益法人所設醫院 Hospitals Affiliated with Charitable Corporation	79.04	21.15	89.54	96.47	89.20	-	-
私立西醫醫院 Private Western Medicine Hospitals	56.41	46.86	92.86	41.74	92.56	-	-
私立牙醫醫院 Private Dental Hospitals	0.30	0.30	-	-	-	-	-
私立中醫醫院 Private Chinese Medicine Hospitals	-	-	-	-	-	-	-

Table 83 Hospital Occupancy Rate by Ownership, 2022

Unit: %

特許病床 Special Permitted	特殊病床 Special Beds						
國際醫療病床 International Medical Beds	合 計 Total	加護病床 Intensive Care Beds	燒傷病床 Burn Care Beds	燒傷 加護病床 Burn Intensive Care Beds	嬰兒病床 Infant Care Beds	嬰兒床 Nursery Bassinets	安寧病床 Palliative Care Beds
0.64	63.54	73.53	46.86	52.78	44.88	29.69	55.52
-	63.00	74.27	57.09	69.71	36.38	18.21	53.30
-	59.13	66.93	-	34.79	23.26	16.67	41.41
-	46.29	-	-	-	-	-	-
-	68.54	81.61	64.97	90.81	47.97	26.54	67.39
-	56.02	72.25	56.25	83.59	18.47	12.06	30.52
-	68.59	78.14	73.86	49.42	50.84	22.07	61.65
-	72.51	55.25	-	-	-	-	55.84
-	-	-	-	-	-	-	-
0.64	63.79	73.20	39.87	42.66	47.44	32.11	57.02
-	61.10	75.37	46.09	43.54	49.33	28.42	57.30
-	63.50	70.82	-	2.33	35.02	33.95	51.45
-	51.92	68.34	-	-	36.47	23.42	16.92
-	66.71	77.12	2.05	65.29	56.02	28.79	60.08
-	78.55	59.09	-	-	-	-	-
0.64	67.41	59.97	-	-	34.89	36.85	57.50
-	-	-	-	-	-	-	-
-	-	-	-	-	-	-	-

表 83 醫院占床率—按權屬別分(續)

民國111年底

單位：%

權屬別 Ownership	特殊病床				
	慢性呼吸 照護病床 Chronic Respiratory Care Beds	亞急性呼吸 照護病床 Subacute Respiratory Care Beds	精神科 加護病床 Psychiatric Intensive Care Beds	普通 隔離病床 General Isolation Beds	正壓 隔離病床 Positive-pressure Isolation Beds
總計 Total	78.22	64.36	70.24	53.59	63.71
公立醫院 Public Hospitals	72.93	69.57	69.59	58.82	66.65
部立及直轄市立醫院 MOHW & Municipality Hospitals	74.23	65.94	69.31	28.31	-
縣市立醫院 County & City Hospitals	69.71	-	-	4.14	-
公立醫學院校附設醫院 Public Medical College Hospitals	52.19	57.90	95.21	82.13	52.41
軍方醫院(民眾診療) Civilian Clinics of Military Hospitals	76.30	66.81	-	0.75	-
榮民醫院 Veterans General Hospitals	71.04	87.50	-	54.19	68.34
公立機關(構)附設醫院 Hospitals Affiliated with Public Agency	79.34	-	-	-	-
公立中醫醫院 Public Chinese Medicine Hospitals	-	-	-	-	-
非公立醫院 Non-Public Hospitals	80.18	62.77	100.00	44.50	61.64
醫療財團法人醫院 Hospitals Affiliated with Medical Care Foundation	71.16	62.85	100.00	45.52	64.80
醫療社團法人醫院 Hospitals Affiliated with Medical Care Corporation	79.61	55.76	-	47.96	3.20
宗教財團法人附設醫院 Religiously Affiliated Hospitals	64.15	55.43	-	35.48	-
私立醫學院校附設醫院 Private Medical College Hospitals	92.99	85.11	-	50.39	36.71
公益法人所設醫院 Hospitals Affiliated with Charitable Corporation	80.79	-	-	-	-
私立西醫醫院 Private Western Medicine Hospitals	81.86	29.81	-	3.64	-
私立牙醫醫院 Private Dental Hospitals	-	-	-	-	-
私立中醫醫院 Private Chinese Medicine Hospitals	-	-	-	-	-

Table 83 Hospital Occupancy Rate by Ownership, 2022 (Cont.)

Unit: %

Special Beds						精神科 日間留院 使用率 Utilization Rate of Psychiatric Day Care	精神科 日間留院 實際收案率 Actual Acceptance Rate of Psychiatric Day Care
負壓 隔離病床 Negative-pressure Isolation Beds	骨髓移植 病床 Bone Marrow Transplantation Beds	性侵害犯罪 加害人 強制治療病床 Sex Offender Treatment Beds	急性後期 照護病床 Post-acute Care Beds	整合醫學 急診後送病床 Hospitalist Ward Beds (Integrative Medicine)	戒護 病床 Inmate Medical Care Beds		
50.65	45.41	-	18.57	73.98	60.20	49.19	71.87
49.25	46.41	-	8.37	79.24	60.20	49.20	76.89
49.18	-	-	8.37	85.69	48.95	48.93	81.42
27.26	-	-	-	-	-	-	-
55.78	53.91	-	-	-	-	39.39	68.59
47.30	33.42	-	-	13.68	74.58	64.27	80.25
43.08	26.83	-	-	93.28	-	49.98	67.44
-	-	-	-	-	-	17.74	38.00
-	-	-	-	-	-	-	-
51.89	44.31	-	50.38	68.07	-	49.17	64.42
53.73	42.96	-	44.42	65.82	-	52.85	68.49
39.90	-	-	-	-	-	42.28	53.74
24.88	-	-	-	-	-	51.69	72.00
55.95	50.62	-	-	70.84	-	42.16	59.60
-	-	-	-	-	-	44.67	61.22
27.74	-	-	55.68	-	-	43.15	55.36
-	-	-	-	-	-	-	-
-	-	-	-	-	-	-	-

表 84 醫院占床率—按評鑑等級分

民國111年底

單位：%

評鑑等級 Accreditation	一般病床 General Beds						
	合計 Total	急性病床 Acute Beds		慢性病床 Chronic Beds			
		急性一般 病床 Acute General Beds	精神急性 一般病床 Acute Psychiatric Beds	慢性 一般病床 Chronic General Beds	精神慢性 一般病床 Chronic Psychiatric Beds	慢性結核 病床 T.B. Beds	漢生病 病床 Hansen's Disease Beds
總計 Total	65.37	61.08	78.40	51.28	86.35	30.96	43.93
評鑑醫院 Accredited Hospitals	65.70	61.49	78.42	49.40	86.32	30.96	43.93
醫院評鑑優等 Superior in Hospital Accreditation	72.62	72.68	69.59	73.81	75.94	30.96	-
醫學中心 Medical Center	75.89	76.16	72.80	74.95	51.65	-	-
區域醫院—準醫學中心 Regional Hospital - Would-be Medical Center	73.80	77.30	49.57	69.79	-	-	-
區域醫院 Regional Hospitals	60.17	58.17	68.46	80.16	78.09	30.96	-
醫師及醫事人員類教學醫院評鑑合格 Pass in Accreditation of Teaching Hospitals for Physicians and Medical Personnel	59.32	57.28	68.46	69.74	78.09	30.96	-
醫事人員類(非醫師)教學醫院評鑑合格 Pass in Accreditation of Teaching Hospitals for Medical Personnel (Non-Physician)	74.79	72.60	-	98.20	-	-	-
非教學 Non-Teaching Hospitals	-	-	-	-	-	-	-
地區醫院 District Hospitals	66.86	63.17	76.32	55.75	85.16	-	-
醫師及醫事人員類教學醫院評鑑合格 Pass in Accreditation of Teaching Hospitals for Physicians and Medical Personnel	60.94	60.94	-	-	-	-	-
醫事人員類(非醫師)教學醫院評鑑合格 Pass in Accreditation of Teaching Hospitals for Medical Personnel (Non-Physician)	74.85	68.92	76.32	55.75	85.16	-	-
非教學 Non-Teaching Hospitals	64.42	64.42	-	-	-	-	-
醫院評鑑合格 Pass in Hospital Accreditation	57.27	54.69	70.85	33.64	80.56	-	43.93
區域醫院—準醫學中心 Regional Hospital - Would-be Medical Center	54.04	52.67	95.13	-	-	-	-
區域醫院 Regional Hospitals	59.79	59.68	65.48	27.76	72.25	-	-
醫師及醫事人員類教學醫院評鑑合格 Pass in Accreditation of Teaching Hospitals for Physicians and Medical Personnel	59.84	59.72	65.48	28.32	72.72	-	-
醫事人員類(非醫師)教學醫院評鑑合格 Pass in Accreditation of Teaching Hospitals for Medical Personnel (Non-Physician)	62.88	63.65	65.44	-	61.46	-	-
非教學 Non-Teaching Hospitals	35.95	35.95	-	-	-	-	-

附註：1.臺北市立聯合醫院各院區評鑑結果不一，以相同結果占多數者做為統計。

2.臺北榮民總醫院玉里分院評鑑等級合格項目有「精神科醫院評鑑合格」及「醫院評鑑合格(地區醫院)」兩項，統計資料分別計列。

3.衛生福利部玉里醫院評鑑等級合格項目有「精神科醫院評鑑合格」及「醫院評鑑合格(地區醫院)」兩項，統計資料分別計列。

Table 84 Hospital Occupancy Rate by Accreditation, 2022

Unit: %

特許病床 Special Permitted	特殊病床 Special Beds						
國際醫療病床 International Medical Beds	合計 Total	加護病床 Intensive Care Beds	燒傷病床 Burn Care Beds	燒傷 加護病床 Burn Intensive Care Beds	嬰兒病床 Infant Care Beds	嬰兒床 Nursery Bassinets	安寧病床 Palliative Care Beds
0.64	63.54	73.53	46.86	52.78	44.88	29.69	55.52
0.64	63.93	73.85	46.86	52.78	45.68	30.35	55.52
-	68.04	81.60	52.54	58.37	50.32	26.33	68.89
-	71.59	83.77	54.66	58.62	54.48	28.60	72.68
-	72.89	83.78	-	-	57.52	26.09	78.78
-	51.80	72.30	0.21	52.19	31.76	21.45	51.60
-	51.65	72.07	0.21	52.19	31.76	21.62	51.60
-	55.46	75.74	-	-	-	19.29	-
-	-	-	-	-	-	-	-
-	64.05	64.32	-	-	53.64	25.03	68.21
-	58.31	57.55	-	-	53.64	24.31	65.80
-	74.90	86.23	-	-	-	30.41	70.11
-	40.45	40.45	-	-	-	-	-
0.64	61.50	67.44	32.21	40.11	37.11	31.36	43.29
-	59.69	69.72	-	1.51	66.43	21.67	-
-	59.07	70.62	42.95	43.88	37.67	25.52	43.48
-	59.32	70.80	49.56	43.88	37.47	25.57	42.54
-	56.42	68.35	-	-	44.74	24.61	60.00
-	30.67	55.21	-	-	-	-	-

Remark: 1. There are differences in Hospital accreditation among Medical departments of Taipei City Hospital. Descriptive statistics are computed to summarize the most similar outcome of accreditation.
 2. Yuli Veterans Hospital is accredited as two items: "Pass in Psychiatric Hospital Accreditation" and "Pass in Hospital Accreditation for District Hospital", so the statistics are listed separately.
 3. Yuli Hospital is accredited as two items: "Pass in Psychiatric Hospital Accreditation" and "Pass in Hospital Accreditation for District Hospital", so the statistics are listed separately.

表 84 醫院占床率—按評鑑等級分(續1)

民國111年底

單位：%

評鑑等級 Accreditation	特殊病床				
	慢性呼吸 照護病床 Chronic Respiratory Care Beds	亞急性呼吸 照護病床 Subacute Respiratory Care Beds	精神科 加護病床 Psychiatric Intensive Care Beds	普通 隔離病床 General Isolation Beds	正壓 隔離病床 Positive-pressure Isolation Beds
總計 Total	78.22	64.36	70.24	53.59	63.71
評鑑醫院 Accredited Hospitals	78.54	64.36	70.24	53.76	63.71
醫院評鑑優等 Superior in Hospital Accreditation	73.96	75.92	95.21	66.48	67.54
醫學中心 Medical Center	86.37	83.38	95.21	70.84	68.70
區域醫院—準醫學中心 Regional Hospital - Would-be Medical Center	-	72.95	-	-	-
區域醫院 Regional Hospitals	63.19	43.42	-	19.66	57.70
醫師及醫事人員類教學醫院評鑑合格 Pass in Accreditation of Teaching Hospitals for Physicians and Medical Personnel	63.19	43.42	-	19.66	57.70
醫事人員類(非醫師)教學醫院評鑑合格 Pass in Accreditation of Teaching Hospitals for Medical Personnel (Non-Physician)	-	-	-	-	-
非教學 Non-Teaching Hospitals	-	-	-	-	-
地區醫院 District Hospitals	78.01	-	-	12.33	37.81
醫師及醫事人員類教學醫院評鑑合格 Pass in Accreditation of Teaching Hospitals for Physicians and Medical Personnel	74.85	-	-	-	37.81
醫事人員類(非醫師)教學醫院評鑑合格 Pass in Accreditation of Teaching Hospitals for Medical Personnel (Non-Physician)	82.02	-	-	12.33	-
非教學 Non-Teaching Hospitals	-	-	-	-	-
醫院評鑑合格 Pass in Hospital Accreditation	79.40	49.84	63.97	31.79	48.36
區域醫院—準醫學中心 Regional Hospital - Would-be Medical Center	-	56.22	-	-	-
區域醫院 Regional Hospitals	77.03	50.98	63.97	52.65	48.36
醫師及醫事人員類教學醫院評鑑合格 Pass in Accreditation of Teaching Hospitals for Physicians and Medical Personnel	79.04	50.98	63.97	52.65	48.36
醫事人員類(非醫師)教學醫院評鑑合格 Pass in Accreditation of Teaching Hospitals for Medical Personnel (Non-Physician)	63.61	-	-	-	-
非教學 Non-Teaching Hospitals	-	-	-	-	-

Table 84 Hospital Occupancy Rate by Accreditation, 2022 (Cont.1)

Unit: %

Special Beds						精神科 日間留院 使用率 Utilization Rate of Psychiatric Day Care	精神科 日間留院 實際收案率 Actual Acceptance Rate of Psychiatric Day Care
負壓 隔離病床 Negative-pressure Isolation Beds	骨髓移植 病床 Bone Marrow Transplantation Beds	性侵害犯罪 加害人 強制治療病床 Sex Offender Treatment Beds	急性後期 照護病床 Post-acute Care Beds	整合醫學 急診後送病床 Hospitalist Ward Beds (Integrative Medicine)	戒護 病床 Inmate Medical Care Beds		
50.65	45.41	-	18.57	73.98	60.20	49.19	71.87
50.74	45.41	-	18.57	73.98	60.20	49.19	72.00
56.78	46.61	-	8.41	72.75	-	50.32	72.36
57.82	48.32	-	-	72.75	-	52.33	80.32
69.59	14.06	-	-	-	-	45.53	53.08
55.47	-	-	1.55	-	-	51.17	65.31
56.23	-	-	1.55	-	-	51.17	65.31
22.74	-	-	-	-	-	-	-
-	-	-	-	-	-	-	-
30.94	-	-	44.42	-	-	6.34	2.00
24.00	-	-	44.42	-	-	-	-
47.62	-	-	-	-	-	6.34	2.00
-	-	-	-	-	-	-	-
45.47	39.60	-	43.97	85.69	60.20	49.25	70.64
31.73	-	-	-	-	-	72.03	100.00
47.11	28.02	-	-	85.69	60.20	48.77	70.39
47.94	28.02	-	-	85.69	60.20	48.37	70.31
38.72	-	-	-	-	-	60.20	72.86
-	-	-	-	-	-	-	-

表 84 醫院占床率—按評鑑等級分(續2)

民國111年底

單位：%

評鑑等級 Accreditation	一般病床 General Beds						
	合計 Total	急性病床 Acute Beds		慢性病床 Chronic Beds			
		急性一般 病床 Acute General Beds	精神急性 一般病床 Acute Psychiatric Beds	慢性 一般病床 Chronic General Beds	精神慢性 一般病床 Chronic Psychiatric Beds	慢性結核 病床 T.B. Beds	漢生病 病床 Hansen's Disease Beds
地區醫院 District Hospitals	54.39	48.30	78.52	40.58	84.67	-	43.93
醫師及醫事人員類教學醫院評鑑合格 Pass in Accreditation of Teaching Hospitals for Physicians and Medical Personnel	53.89	54.29	66.34	51.15	46.42	-	-
醫事人員類(非醫師)教學醫院評鑑合格 Pass in Accreditation of Teaching Hospitals for Medical Personnel (Non-Physician)	55.87	51.36	77.19	13.79	76.24	-	43.93
非教學 Non-Teaching Hospitals	54.12	45.47	80.02	40.21	90.17	-	-
精神科醫院評鑑合格 Pass in Psychiatric Hospital Accreditation	91.72	84.02	91.65	71.27	92.12	-	-
醫師及醫事人員類精神科教學醫院評鑑合格 Pass in Accreditation of Psychiatric Teaching Hospitals for Physicians and Medical Personnel	95.39	84.02	92.87	-	97.06	-	-
醫事人員類(非醫師)精神科教學醫院評鑑合格 Pass in Accreditation of Psychiatric Teaching Hospitals for Medical Personnel (Non-Physician)	-	-	-	-	-	-	-
非教學 Non-Teaching Hospitals	88.59	-	89.96	71.27	88.59	-	-
兒童醫院評鑑合格 Pass in Children's Hospital Accreditation	60.47	60.47	-	-	-	-	-
醫學中心 Medical Center	60.47	60.47	-	-	-	-	-
非評鑑醫院 Hospitals Without Accreditation	41.03	25.03	75.31	63.89	94.58	-	-
西醫醫院 Western Medicine Hospitals	42.32	26.31	75.31	63.89	94.58	-	-
牙醫醫院 Dental Hospital	0.30	0.30	-	-	-	-	-
中醫醫院 Chinese Medicine Hospitals	-	-	-	-	-	-	-

Table 84 Hospital Occupancy Rate by Accreditation, 2022 (Cont.2)

Unit: %

特許病床 Special Permitted	特 殊 病 床 Special Beds						
國際醫療病床 International Medical Beds	合 計 Total	加護病床 Intensive Care Beds	燒傷病床 Burn Care Beds	燒傷 加護病床 Burn Intensive Care Beds	嬰兒病床 Infant Care Beds	嬰兒床 Nursery Bassinets	安寧病床 Palliative Care Beds
0.64	63.77	60.91	-	-	33.17	35.30	42.73
-	53.95	65.19	-	-	37.53	32.44	39.69
-	58.00	57.59	-	-	41.41	18.03	28.23
0.64	67.00	59.73	-	-	26.46	37.82	47.76
-	57.13	88.80	-	-	-	12.65	19.63
-	65.03	88.80	-	-	-	12.65	19.63
-	-	-	-	-	-	-	-
-	11.76	-	-	-	-	-	-
-	67.81	78.92	-	-	66.09	48.83	-
-	67.81	78.92	-	-	66.09	48.83	-
-	40.41	24.10	-	-	10.75	12.65	-
-	40.41	24.10	-	-	10.75	12.65	-
-	-	-	-	-	-	-	-
-	-	-	-	-	-	-	-

表 84 醫院占床率—按評鑑等級分(續完)

民國111年底

單位：%

評鑑等級 Accreditation	特殊病床				
	慢性呼吸 照護病床 Chronic Respiratory Care Beds	亞急性呼吸 照護病床 Subacute Respiratory Care Beds	精神科 加護病床 Psychiatric Intensive Care Beds	普通 隔離病床 General Isolation Beds	正壓 隔離病床 Positive-pressure Isolation Beds
地區醫院 District Hospitals	80.04	39.53	-	17.57	-
醫師及醫事人員類教學醫院評鑑合格 Pass in Accreditation of Teaching Hospitals for Physicians and Medical Personnel	81.37	-	-	19.35	-
醫事人員類(非醫師)教學醫院評鑑合格 Pass in Accreditation of Teaching Hospitals for Medical Personnel (Non-Physician)	79.97	-	-	8.71	-
非教學 Non-Teaching Hospitals	79.98	56.48	-	19.58	-
精神科醫院評鑑合格 Pass in Psychiatric Hospital Accreditation	-	-	70.39	-	-
醫師及醫事人員類精神科教學醫院評鑑合格 Pass in Accreditation of Psychiatric Teaching Hospitals for Physicians and Medical Personnel	-	-	69.69	-	-
醫事人員類(非醫師)精神科教學醫院評鑑合格 Pass in Accreditation of Psychiatric Teaching Hospitals for Medical Personnel (Non-Physician)	-	-	-	-	-
非教學 Non-Teaching Hospitals	-	-	100.00	-	-
兒童醫院評鑑合格 Pass in Children's Hospital Accreditation	-	-	-	46.62	-
醫學中心 Medical Center	-	-	-	46.62	-
非評鑑醫院 Hospitals Without Accreditation	68.94	-	-	7.53	-
西醫醫院 Western Medicine Hospitals	68.94	-	-	7.53	-
牙醫醫院 Dental Hospital	-	-	-	-	-
中醫醫院 Chinese Medicine Hospitals	-	-	-	-	-

Table 84 Hospital Occupancy Rate by Accreditation, 2022 (Cont'd)

Unit: %

Special Beds						精神科 日間留院 使用率 Utilization Rate of Psychiatric Day Care	精神科 日間留院 實際收案率 Actual Acceptance Rate of Psychiatric Day Care
負壓 隔離病床 Negative-pressure Isolation Beds	骨髓移植 病床 Bone Marrow Transplantation Beds	性侵害犯罪 加害人 強制治療病床 Sex Offender Treatment Beds	急性後期 照護病床 Post-acute Care Beds	整合醫學 急診後送病床 Hospitalist Ward Beds (Integrative Medicine)	戒護 病床 Inmate Medical Care Beds		
43.65	43.84	-	43.97	-	-	49.08	69.33
48.22	-	-	-	-	-	47.68	81.67
44.61	43.84	-	34.40	-	-	53.91	75.70
34.39	-	-	55.68	-	-	48.31	66.79
-	-	-	-	-	-	50.23	75.06
-	-	-	-	-	-	52.26	79.91
-	-	-	-	-	-	-	-
-	-	-	-	-	-	45.35	63.39
33.88	73.11	-	-	-	-	-	-
33.88	73.11	-	-	-	-	-	-
3.84	-	-	-	-	-	50.16	30.00
3.84	-	-	-	-	-	50.16	30.00
-	-	-	-	-	-	-	-
-	-	-	-	-	-	-	-

表 85 醫院醫療服務量統計 — 按縣市別分

民國111年底

單位：人次

縣市別 County/City	出院人次 Discharges	住院健檢人次 Inpatient Physicals	手術人次 Operations		
			合計 Total	門診 Outpatient	住院 Inpatient
總計 Total	3,047,626	33,126	2,118,542	934,191	1,184,351
新北市 New Taipei City	292,306	4	217,952	104,069	113,883
臺北市 Taipei City	524,518	15,459	415,930	190,533	225,397
桃園市 Taoyuan City	249,118	529	176,095	75,863	100,232
臺中市 Taichung City	469,721	12,201	321,635	134,451	187,184
臺南市 Tainan City	243,155	4,540	164,179	72,159	92,020
高雄市 Kaohsiung City	422,821	28	261,463	89,152	172,311
宜蘭縣 Yilan County	66,635	-	38,488	16,373	22,115
新竹縣 Hsinchu County	49,057	-	35,418	16,067	19,351
苗栗縣 Miaoli County	44,418	-	26,714	14,091	12,623
彰化縣 Changhua County	156,774	-	123,258	69,500	53,758
南投縣 Nantou County	46,705	23	27,682	15,449	12,233
雲林縣 Yunlin County	59,707	254	44,222	20,946	23,276
嘉義縣 Chiayi County	62,740	88	42,190	17,415	24,775
屏東縣 Pingtung County	91,377	-	44,123	16,297	27,826
臺東縣 Taitung County	25,102	-	12,814	5,550	7,264
花蓮縣 Hualien County	56,314	-	35,388	13,050	22,338
澎湖縣 Penghu County	6,108	-	3,912	1,678	2,234
基隆市 Keelung City	39,053	-	28,924	14,013	14,911
新竹市 Hsinchu City	61,230	-	53,954	28,234	25,720
嘉義市 Chiayi City	76,143	-	41,866	18,033	23,833
金門縣 Kinmen County	4,476	-	2,276	1,224	1,052
連江縣 Lienchiang County	148	-	59	44	15

Table 85 Hospital Utilization by County/City, 2022

Unit: Visit, Exam, Operation

門診人次 Outpatient Visits	急診人次 Emergency Department Visits	門診體檢人次 Outpatient Physicals	接生人次 (含剖腹產人次) Deliveries (Including Caesarean Sections)	剖腹產人次 Caesarean Sections	洗腎人次 Hemodialysis
115,271,468	8,238,970	4,432,757	99,870	34,960	6,297,919
12,790,479	1,035,365	410,564	7,346	2,186	687,708
22,814,867	1,010,123	731,528	12,613	4,635	733,121
8,950,754	777,661	485,251	11,424	3,802	707,783
15,603,713	1,079,679	506,964	17,176	6,192	801,864
8,529,015	586,514	254,514	7,284	2,670	422,626
14,225,041	875,643	695,964	14,792	6,247	715,369
2,039,873	243,778	85,616	2,175	600	144,249
1,940,711	203,782	78,482	3,634	1,228	139,466
1,918,930	240,636	84,129	1,227	414	151,862
5,998,058	486,089	387,480	5,878	1,906	342,052
2,186,817	163,589	70,256	1,300	411	157,224
2,503,991	194,026	69,292	827	257	202,435
2,069,943	126,045	16,856	1,573	437	118,609
3,104,438	363,357	152,403	2,986	1,055	291,433
866,145	96,172	34,428	969	380	72,844
1,791,807	140,438	95,228	1,864	486	131,987
433,570	33,520	23,316	332	63	30,727
1,783,992	149,761	41,240	494	202	111,716
2,468,962	234,350	88,715	3,523	915	128,216
2,864,885	169,464	112,518	2,162	801	193,777
282,308	24,135	6,993	291	73	11,872
103,169	4,843	1,020	-	-	979

表 86 醫院平均每日醫療服務量統計 — 按縣市別分

民國111年底

單位：家、人次、%

縣市別 County/City	醫院家數 No. of Hospitals	平均每日人次 Daily Average Visits				
		門診 Outpatient Visit	急診 Emergency Department	門診體檢 Outpatient Physical	住院健檢 Inpatient Physical	洗腎 Hemodialysis
總計 Total	480	426,931.36	22,572.52	16,417.62	90.76	17,254.57
新北市 New Taipei City	53	47,372.14	2,836.62	1,520.61	0.01	1,884.13
臺北市 Taipei City	37	84,499.51	2,767.46	2,709.36	42.35	2,008.55
桃園市 Taoyuan City	35	33,150.94	2,130.58	1,797.23	1.45	1,939.13
臺中市 Taichung City	65	57,791.53	2,958.02	1,877.64	33.43	2,196.89
臺南市 Tainan City	35	31,588.94	1,606.89	942.64	12.44	1,157.88
高雄市 Kaohsiung City	86	52,685.34	2,399.02	2,577.64	0.08	1,959.92
宜蘭縣 Yilan County	9	7,555.09	667.88	317.10	-	395.20
新竹縣 Hsinchu County	10	7,187.82	558.31	290.67	-	382.10
苗栗縣 Miaoli County	15	7,107.15	659.28	311.59	-	416.06
彰化縣 Changhua County	30	22,215.03	1,331.75	1,435.11	-	937.13
南投縣 Nantou County	10	8,099.32	448.19	260.21	0.06	430.75
雲林縣 Yunlin County	16	9,274.04	531.58	256.64	0.70	554.62
嘉義縣 Chiayi County	4	7,666.46	345.33	62.43	0.24	324.96
屏東縣 Pingtung County	23	11,497.92	995.50	564.46	-	798.45
臺東縣 Taitung County	7	3,207.94	263.48	127.51	-	199.57
花蓮縣 Hualien County	10	6,636.32	384.76	352.70	-	361.61
澎湖縣 Penghu County	3	1,605.81	91.84	86.36	-	84.18
基隆市 Keelung City	9	6,607.38	410.30	152.74	-	306.07
新竹市 Hsinchu City	9	9,144.30	642.05	328.57	-	351.28
嘉義市 Chiayi City	12	10,610.69	464.28	416.73	-	530.90
金門縣 Kinmen County	1	1,045.59	66.12	25.90	-	32.53
連江縣 Lienchiang County	1	382.11	13.27	3.78	-	2.68

Table 86 Daily Average Hospital Utilization by County/City, 2022

Unit: Visit, Exam, Operation, %

平均每日手術人次 Daily Average Operations			平均每日人次 Daily Average Patients		剖腹產率 Caesarean Section Rate (%)
合計 Total	門診 Outpatient	住院 Inpatient	接生(含剖腹產) Delivery (Including Caesarean Section)	剖腹產 Caesarean Section	
6,704.76	3,459.97	3,244.80	273.62	95.78	35.01
697.45	385.44	312.01	20.13	5.99	29.76
1,323.20	705.68	617.53	34.56	12.70	36.75
555.58	280.97	274.61	31.30	10.42	33.28
1,010.80	497.97	512.83	47.06	16.96	36.05
519.37	267.26	252.11	19.96	7.32	36.66
802.28	330.19	472.08	40.53	17.12	42.23
121.23	60.64	60.59	5.96	1.64	27.59
112.52	59.51	53.02	9.96	3.36	33.79
86.77	52.19	34.58	3.36	1.13	33.74
404.69	257.41	147.28	16.10	5.22	32.43
90.73	57.22	33.52	3.56	1.13	31.62
141.35	77.58	63.77	2.27	0.70	31.08
132.38	64.50	67.88	4.31	1.20	27.78
136.59	60.36	76.24	8.18	2.89	35.33
40.46	20.56	19.90	2.65	1.04	39.22
109.53	48.33	61.20	5.11	1.33	26.07
12.34	6.21	6.12	0.91	0.17	18.98
92.75	51.90	40.85	1.35	0.55	40.89
175.04	104.57	70.47	9.65	2.51	25.97
132.08	66.79	65.30	5.92	2.19	37.05
7.42	4.53	2.88	0.80	0.20	25.09
0.20	0.16	0.04	-	-	-

表 87 醫療設備數(含特定醫療技術檢查檢驗醫療儀器、手術台、產台、牙醫治療台及門診診療室)——按縣市別分

民國 111 年底

單位：台、間

縣 市 別 County/City	特定醫療技術檢查檢驗醫療儀器設備				
	電腦斷層掃描儀 Computerized Tomography Scanner (CT)	磁共振造影機 Magnetic Resonance Imaging (MRI)	高能遠距放射 治療設備 High-energy Teletherapy Machine	近接式放射 治療設備 Radiation Brachytherapy Machine	單光子斷層掃描儀 Single-Photon Emission Computed Tomography Scanner (SPECT)
總 計 Total	461	284	185	40	152
新 北 市 New Taipei City	43	28	22	5	17
臺 北 市 Taipei City	70	59	39	9	40
桃 園 市 Taoyuan City	35	23	14	2	8
臺 中 市 Taichung City	62	38	28	5	26
臺 南 市 Tainan City	32	17	13	2	11
高 雄 市 Kaohsiung City	61	33	24	5	19
宜 蘭 縣 Yilan County	12	4	4	-	4
新 竹 縣 Hsinchu County	12	6	2	2	2
苗 栗 縣 Miaoli County	11	3	1	-	1
彰 化 縣 Changhua County	27	17	7	2	5
南 投 縣 Nantou County	9	5	2	-	-
雲 林 縣 Yunlin County	10	8	4	1	2
嘉 義 縣 Chiayi County	7	4	5	2	2
屏 東 縣 Pingtung County	22	9	5	-	3
臺 東 縣 Taitung County	7	4	1	-	1
花 蓮 縣 Hualien County	9	5	4	1	2
澎 湖 縣 Penghu County	2	2	-	-	-
基 隆 市 Keelung City	6	5	2	-	2
新 竹 市 Hsinchu City	10	6	3	2	3
嘉 義 市 Chiayi City	11	6	5	2	4
金 門 縣 Kinmen County	2	1	-	-	-
連 江 縣 Lienchiang County	1	1	-	-	-

Table 87 Number of Medical Devices by County/City, 2022

Unit: Device

Specific Medical Examination Techniques and Medical Devices						其他 Others			
正子斷層掃描儀 Positron Emission Tomography Scanner (PET)	高壓氧設備 Hyperbaric Oxygen Therapy Device (HBOT)	磁珠標記自 動細胞分選 儀 Clini-MACS	重粒子治療設備 Heavy Charged Particle Therapy Device	單機型質子機 Stand-alone Proton Therapy System	多治療室質子機 Proton Therapy System for Multi- Treatment Room	手術台 Operating Table	產台 Obstetric Delivery Bed	牙醫 治療台 Dental Unit	門診 診療室 Outpatient Consultation Room
65	130	-	-	1	2	2,270	355	2,804	9,974
6	12	-	-	-	-	240	32	273	962
15	20	-	-	1	-	386	47	724	2,036
6	7	-	-	-	1	203	25	223	804
12	28	-	-	-	-	319	44	315	1,275
4	6	-	-	-	-	164	30	210	644
6	16	-	-	-	1	341	57	389	1,364
1	5	-	-	-	-	37	8	53	201
1	1	-	-	-	-	46	9	31	230
1	3	-	-	-	-	37	6	31	157
2	9	-	-	-	-	114	17	160	535
-	1	-	-	-	-	27	8	44	174
1	1	-	-	-	-	50	10	37	240
2	2	-	-	-	-	47	4	40	142
2	5	-	-	-	-	71	13	38	301
-	1	-	-	-	-	19	5	13	102
2	4	-	-	-	-	40	10	62	177
-	3	-	-	-	-	5	6	3	42
1	5	-	-	-	-	28	3	40	139
1	-	-	-	-	-	47	9	54	198
2	1	-	-	-	-	44	9	47	214
-	-	-	-	-	-	4	2	9	25
-	-	-	-	-	-	1	1	8	12

表 88 醫療設備數(含特定醫療技術檢查檢驗醫療儀器、手術台、產台、牙醫治療台及門診診療室) - 按權屬別分

民國 111 年底

單位：台、間

權 屬 別 Ownership	特定醫療技術檢查檢驗醫療儀器設備				
	電腦斷層掃描儀 Computerized Tomography Scanner (CT)	磁共振造影機 Magnetic Resonance Imaging (MRI)	高能遠距放射 治療設備 High-energy Teletherapy Machine	近接式放射 治療設備 Radiation Brachytherapy Machine	單光子斷層掃描 儀 Single-Photon Emission Computed Tomography Scanner (SPECT)
總計 Total	461	284	185	40	152
公立醫院 Public Hospitals	144	85	54	10	54
部立及直轄市立醫院 MOHW & Municipality Hospitals	50	28	11	1	9
縣市立醫院 County & City Hospitals	1	1	-	-	-
公立醫學院校附設醫院 Public Medical College Hospitals	31	20	19	5	15
軍方醫院(民眾診療) Civilian Clinics of Military Hospitals	22	14	9	1	10
榮民醫院 Veterans General Hospitals	39	22	15	3	20
公立機關(構)附設醫院 Hospitals Affiliated with Public Agency	1	-	-	-	-
公立中醫醫院 Public Chinese Medicine Hospitals	-	-	-	-	-
非公立醫院 Non-Public Hospitals	317	199	131	30	98
醫療財團法人醫院 Hospitals Affiliated with Medical Care Foundation	152	103	80	20	61
醫療社團法人醫院 Hospitals Affiliated with Medical Care Corporation	45	28	12	3	10
宗教財團法人附設醫院 Religiously Affiliated Hospitals	4	4	2	1	3
私立醫學院校附設醫院 Private Medical College Hospitals	36	32	28	6	20
公益法人所設醫院 Hospitals Affiliated with Charitable Corporation	3	1	-	-	-
私立西醫醫院 Private Western Medicine Hospitals	77	31	9	-	4
私立牙醫醫院 Private Dental Hospitals	-	-	-	-	-
私立中醫醫院 Private Chinese Medicine Hospitals	-	-	-	-	-

Table 88 Number of Medical Devices by Ownership, 2022

Unit: Device

Specific Medical Examination Techniques and Medical Devices						其 他 Others			
正子斷層掃描儀 Positron Emission Tomography Scanner (PET)	高壓氧設備 Hyperbaric Oxygen Therapy Device (HBOT)	磁珠標記自 動細胞分選 儀 Clini-MACS	重粒子治療設備 Heavy Charged Particle Therapy Device	單機型質子機 Stand-alone Proton Therapy System	多治療室質 子機 Proton Therapy System for Multi- Treatment Room	手術台 Operating Table	產台 Obstetric Delivery Bed	牙醫 治療台 Dental Unit	門診 診療室 Outpatient Consultation Room
65	130	-	-	1	2	2,270	355	2,804	9,974
15	54	-	-	-	-	644	94	891	3,132
2	15	-	-	-	-	200	35	210	1,195
-	-	-	-	-	-	2	1	12	21
8	6	-	-	-	-	158	13	249	707
1	27	-	-	-	-	110	28	162	393
4	6	-	-	-	-	173	17	253	770
-	-	-	-	-	-	1	-	5	37
-	-	-	-	-	-	-	-	-	9
50	76	-	-	1	2	1,626	261	1,913	6,842
29	37	-	-	-	2	861	119	1,076	3,602
5	11	-	-	-	-	181	40	196	765
1	2	-	-	-	-	29	7	41	121
12	13	-	-	1	-	247	28	474	1,032
-	4	-	-	-	-	7	-	6	63
3	9	-	-	-	-	300	67	96	1,251
-	-	-	-	-	-	1	-	24	1
-	-	-	-	-	-	-	-	-	7

表 89 醫療設備數(含特定醫療技術檢查檢驗醫療儀器、手術台、產台、牙醫治療台及門診診療室)——按評鑑等級分
民國111年底

單位：台、間

評鑑等級 Accreditation	特定醫療技術檢查檢驗醫療儀器設備			
	電腦斷層掃描儀 Computerized Tomography Scanner (CT)	磁共振影機 Magnetic Resonance Imaging (MRI)	高能遠距放射 治療設備 High-energy Teletherapy Machine	近接式放射 治療設備 Radiation Brachytherapy Machine
總計 Total	461	284	185	40
評鑑醫院 Accredited Hospitals	452	279	185	40
醫院評鑑優等 Superior in Hospital Accreditation	146	105	96	21
醫學中心 Medical Center	98	78	79	18
區域醫院—準醫學中心 Regional Hospital - Would-be Medical Center	8	6	6	2
區域醫院 Regional Hospitals	29	16	9	1
醫師及醫事人員類教學醫院評鑑合格 Pass in Accreditation of Teaching Hospitals for Physicians and Medical Personnel	28	15	8	1
醫事人員類(非醫師)教學醫院評鑑合格 Pass in Accreditation of Teaching Hospitals for Medical Personnel (Non-Physician)	1	1	1	-
非教學 Non-Teaching Hospitals	-	-	-	-
地區醫院 District Hospitals	11	5	2	-
醫師及醫事人員類教學醫院評鑑合格 Pass in Accreditation of Teaching Hospitals for Physicians and Medical Personnel	7	3	2	-
醫事人員類(非醫師)教學醫院評鑑合格 Pass in Accreditation of Teaching Hospitals for Medical Personnel (Non-Physician)	3	2	-	-
非教學 Non-Teaching Hospitals	1	-	-	-
醫院評鑑合格 Pass in Hospital Accreditation	304	173	89	19
區域醫院—準醫學中心 Regional Hospital - Would-be Medical Center	4	2	2	1
區域醫院 Regional Hospitals	135	95	70	16
醫師及醫事人員類教學醫院評鑑合格 Pass in Accreditation of Teaching Hospitals for Physicians and Medical Personnel	125	90	68	16
醫事人員類(非醫師)教學醫院評鑑合格 Pass in Accreditation of Teaching Hospitals for Medical Personnel (Non-Physician)	9	4	2	-
非教學 Non-Teaching Hospitals	1	1	-	-

附註：1.臺北市立聯合醫院各院區評鑑結果不一，以相同結果占多數者做為統計。

2.臺北榮民總醫院五里分院評鑑等級合格項目有「精神科醫院評鑑合格」及「醫院評鑑合格(地區醫院)」兩項，統計資料分別計列。

3.衛生福利部玉里醫院評鑑等級合格項目有「精神科醫院評鑑合格」及「醫院評鑑合格(地區醫院)」兩項，統計資料分別計列。

Table 89 Number of Medical Devices by Accreditation, 2022

Unit: Device

Specific Medical Examination Techniques and Medical Devices							其他 Others			
單光子斷層掃描儀 Single-Photon Emission Computed Tomography Scanner (SPECT)	正子斷層掃描儀 Positron Emission Tomography Scanner (PET)	高壓氧設備 Hyperbaric Oxygen Therapy Device (HBOT)	磁珠標記 自動細胞 分選儀 Clini- MACS	重粒子治療設 備 Heavy Charged Particle Therapy Device	單機型質子機 Stand-alone Proton Therapy System	多治療室質子機 Proton Therapy System for Multi-Treatment Room	手術台 Operating Table	產台 Obstetric Delivery Bed	牙醫 治療台 Dental Unit	門診 診療室 Outpatient Consultation Room
152	65	130	-	-	1	2	2,270	355	2,804	9,974
151	64	125	-	-	1	2	2,236	348	2,771	9,752
85	30	56	-	-	-	2	919	98	1,469	3,517
71	26	38	-	-	-	2	706	62	1,204	2,650
4	2	1	-	-	-	-	56	4	86	158
10	2	14	-	-	-	-	119	28	140	525
10	2	14	-	-	-	-	112	26	136	497
-	-	-	-	-	-	-	7	2	4	28
-	-	-	-	-	-	-	-	-	-	-
-	-	3	-	-	-	-	38	4	39	184
-	-	2	-	-	-	-	27	3	19	114
-	-	1	-	-	-	-	8	1	6	54
-	-	-	-	-	-	-	3	-	14	16
66	34	67	-	-	1	-	1,306	250	1,264	6,015
1	1	-	-	-	-	-	29	2	31	90
56	26	50	-	-	1	-	704	126	776	2,970
56	26	47	-	-	1	-	669	121	762	2,859
-	-	2	-	-	-	-	30	5	14	96
-	-	1	-	-	-	-	5	-	-	15

Remark: 1. There are differences in Hospital accreditation among Medical departments of Taipei City Hospital. Descriptive statistics are computed to summarize the most similar outcome of accreditation.
 2. Yuli Veterans Hospital is accredited as two items: "Pass in Psychiatric Hospital Accreditation" and "Pass in Hospital Accreditation for District Hospital", so the statistics are listed separately.
 3. Yuli Hospital is accredited as two items: "Pass in Psychiatric Hospital Accreditation" and "Pass in Hospital Accreditation for District Hospital", so the statistics are listed separately.

**表 89 醫療設備數(含特定醫療技術檢查檢驗醫療儀器、
手術台、產台、牙醫治療台及門診診療室)——按評鑑等級分(續)**
民國111年底

單位：台、間

評鑑等級 Accreditation	特定醫療技術檢查檢驗醫療儀器設備			
	電腦斷層掃描儀 Computerized Tomography Scanner (CT)	磁共振造影機 Magnetic Resonance Imaging (MRI)	高能遠距放射 治療設備 High-energy Teletherapy Machine	近接式放射 治療設備 Radiation Brachytherapy Machine
地區醫院 District Hospitals	165	76	17	2
醫師及醫事人員類教學醫院評鑑合格 Pass in Accreditation of Teaching Hospitals for Physicians and Medical Personnel	28	19	10	1
醫事人員類(非醫師)教學醫院評鑑合格 Pass in Accreditation of Teaching Hospitals for Medical Personnel (Non-Physician)	25	15	5	1
非教學 Non-Teaching Hospitals	112	42	2	-
精神科醫院評鑑合格 Pass in Psychiatric Hospital Accreditation	2	-	-	-
醫師及醫事人員類精神科教學醫院評鑑合格 Pass in Accreditation of Psychiatric Teaching Hospitals for Physicians and Medical Personnel	2	-	-	-
醫事人員類(非醫師)精神科教學醫院評鑑合格 Pass in Accreditation of Psychiatric Teaching Hospitals for Medical Personnel (Non-Physician)	-	-	-	-
非教學 Non-Teaching Hospitals	-	-	-	-
兒童醫院評鑑合格 Pass in Children's Hospital Accreditation	1	1	-	-
醫學中心 Medical Center	1	1	-	-
非評鑑醫院 Hospitals Without Accreditation	9	5	-	-
西醫醫院 Western Medicine Hospitals	9	5	-	-
牙醫醫院 Dental Hospital	-	-	-	-
中醫醫院 Chinese Medicine Hospitals	-	-	-	-

Table 89 Number of Medical Devices by Accreditation, 2022 (Cont.)

Unit: Device

Specific Medical Examination Techniques and Medical Devices							其 他 Others			
單光子斷層掃描儀 Single-Photon Emission Computed Tomography Scanner (SPECT)	正子斷層掃描儀 Positron Emission Tomography Scanner (PET)	高壓氧設備 Hyperbaric Oxygen Therapy Device (HBOT)	磁珠標記 自動細胞 分選儀 Clini- MACS	重粒子治療設 備 Heavy Charged Particle Therapy Device	單機型質子機 Stand-alone Proton Therapy System	多治療室質子機 Proton Therapy System for Multi-Treatment Room	手術台 Operating Table	產台 Obstetric Delivery Bed	牙醫 治療台 Dental Unit	門診 診療室 Outpatient Consultation Room
9	7	17	-	-	-	-	573	122	457	2,955
6	5	8	-	-	-	-	128	29	175	632
2	1	-	-	-	-	-	80	15	64	405
1	1	9	-	-	-	-	365	78	218	1,918
-	-	-	-	-	-	-	2	2	25	170
-	-	-	-	-	-	-	2	2	20	105
-	-	-	-	-	-	-	-	-	-	-
-	-	-	-	-	-	-	-	-	5	65
-	-	2	-	-	-	-	11	-	21	72
-	-	2	-	-	-	-	11	-	21	72
1	1	5	-	-	-	-	34	7	33	222
1	1	5	-	-	-	-	33	7	9	205
-	-	-	-	-	-	-	1	-	24	1
-	-	-	-	-	-	-	-	-	-	16

六、111 年醫療機構

其他醫事機構概況

VI. Medical Institutions and Other Medical Care Institutions, 2022

表 90 機構暨人員開(執)業場所執業醫事人員數 — 按縣市別分

民國 111 年底

單位：人

縣市別 County / City	執業醫事人員數				
	總計 Total	西醫師 Western Medicine Physicians	中醫師 Doctors of Chinese Medicine	牙醫師 Dentists	藥師 Pharmacists
總計 Total	354,099	53,063	7,671	15,996	30,868
新北市 New Taipei City	43,589	6,505	1,091	2,803	4,314
臺北市 Taipei City	63,345	11,488	1,111	3,445	5,307
桃園市 Taoyuan City	30,569	4,449	593	1,400	2,428
臺中市 Taichung City	47,416	7,065	1,529	2,088	4,207
臺南市 Tainan City	29,607	4,040	621	1,189	2,816
高雄市 Kaohsiung City	45,900	7,275	947	1,963	4,122
宜蘭縣 Yilan County	6,540	737	90	197	481
新竹縣 Hsinchu County	6,593	763	113	285	545
苗栗縣 Miaoli County	5,257	588	114	198	394
彰化縣 Changhua County	16,289	2,226	403	612	1,399
南投縣 Nantou County	5,572	658	149	162	496
雲林縣 Yunlin County	7,347	920	164	174	719
嘉義縣 Chiayi County	5,819	902	83	98	479
屏東縣 Pingtung County	10,642	1,270	166	254	957
臺東縣 Taitung County	2,901	336	49	70	198
花蓮縣 Hualien County	6,338	913	108	154	399
澎湖縣 Penghu County	887	128	5	39	59
基隆市 Keelung City	4,414	751	76	214	355
新竹市 Hsinchu City	7,444	994	138	384	534
嘉義市 Chiayi City	6,908	950	113	238	609
金門縣 Kinmen County	595	89	8	20	40
連江縣 Lienchiang County	127	16	-	9	10

附註：自民國107年起非醫事機構之定義調整，擴大統計範圍。

Table 90 Number of Registered Health Professionals by County/City, 2022

Unit: Person

Registered Health Professionals						
藥劑生 Assistant Pharmacists	醫事檢驗師 Medical Laboratory Scientists	醫事檢驗生 Medical Laboratory Technicians	醫事放射師 Medical Radiation Technologists	醫事放射士 Medical Radiation Technicians	護理師 Registered Professional Nurses	護士 Registered Nurses
5,468	10,273	127	7,367	65	168,951	16,827
919	918	12	851	8	18,677	2,287
517	2,330	34	1,602	6	28,960	1,961
500	727	22	567	6	14,997	1,757
714	1,422	10	1,041	3	22,408	1,642
291	885	1	529	8	14,691	1,521
705	1,281	7	804	15	21,886	2,365
57	157	1	138	3	3,563	422
148	213	11	135	2	3,115	455
220	145	8	115	-	2,401	458
338	479	4	319	3	8,061	709
178	147	-	126	1	2,700	312
181	217	1	133	3	3,697	476
84	159	-	108	-	3,259	244
172	289	4	213	1	5,633	805
35	83	-	73	1	1,590	184
64	185	1	139	-	3,458	255
18	32	-	24	1	402	58
101	105	6	79	-	2,077	231
159	245	3	176	2	3,562	321
63	224	1	171	1	3,470	327
4	23	1	19	1	280	35
-	7	-	5	-	64	2

Remark: Due to the redefinition of non-medical care institutions, the statistics had expanded since 2018.

表 90 機構暨人員開(執)業場所執業醫事人員數按—縣市別分(續)

民國 111 年底

單位：人

縣市別 County / City	執業醫事人員數						
	助產師 Registered Professional Midwives	助產士 Midwives	鑲牙生 Dental Technology Assistants	營養師 Dietitians	物理 治療師 Physio- therapists	物理 治療生 Physio- therapy Technicians	職能治療師 Occupational Therapists
總計 Total	114	87	27	3,588	7,951	1,580	4,422
新北市 New Taipei City	21	5	3	397	1,173	204	613
臺北市 Taipei City	23	14	-	609	1,475	165	658
桃園市 Taoyuan City	7	2	-	285	638	138	388
臺中市 Taichung City	13	9	9	510	1,034	210	583
臺南市 Tainan City	10	7	4	283	691	151	378
高雄市 Kaohsiung City	3	18	1	387	1,012	243	497
宜蘭縣 Yilan County	1	1	-	72	142	39	89
新竹縣 Hsinchu County	2	1	-	92	181	29	112
苗栗縣 Miaoli County	-	-	-	73	146	47	110
彰化縣 Changhua County	8	8	3	165	312	75	207
南投縣 Nantou County	3	1	1	76	109	37	121
雲林縣 Yunlin County	4	4	-	103	134	38	74
嘉義縣 Chiayi County	2	-	-	54	68	11	52
屏東縣 Pingtung County	3	3	2	131	213	49	99
臺東縣 Taitung County	1	-	-	37	60	15	33
花蓮縣 Hualien County	4	5	-	70	111	23	120
澎湖縣 Penghu County	-	1	-	12	42	13	23
基隆市 Keelung City	-	-	2	51	91	19	67
新竹市 Hsinchu City	2	3	1	94	132	39	88
嘉義市 Chiayi City	7	5	1	68	162	29	102
金門縣 Kinmen County	-	-	-	16	19	6	8
連江縣 Lienchiang County	-	-	-	3	6	-	-

**Table 90 Number of Registered Health Professionals by County/City, 2022
(Cont.)**

Unit: Person

Registered Health Professionals									
職能 治療生 Occupational Therapy Technicians	臨床 心理師 Clinical Psycholo- gists	諮商 心理師 Counseling Psycho- logists	呼吸 治療師 Respiratory Therapists	語言 治療師 Speech Therapists	聽力師 Audio- logists	牙體 技術師 Dental Tech- nologists	牙體 技術生 Dental Tech- nicians	驗光師 Opticians	驗光生 Optometric Technicians
168	1,856	3,284	2,413	1,554	426	1,760	874	3,399	3,920
12	213	331	351	255	72	286	246	447	575
4	423	925	379	214	85	277	101	640	592
7	158	254	235	129	29	120	100	304	329
38	224	388	264	293	61	396	91	609	555
14	121	231	206	105	37	104	72	285	316
28	193	362	306	148	39	287	103	345	558
7	45	51	56	32	6	19	24	52	58
2	46	79	33	43	6	17	12	68	85
7	25	33	25	43	2	3	6	38	58
14	66	114	126	88	28	111	30	180	201
6	36	32	26	32	5	23	5	69	61
7	33	34	42	18	12	8	11	64	76
1	20	30	70	11	6	18	13	16	31
8	37	61	61	20	7	15	5	52	112
-	21	35	20	10	4	1	4	13	28
5	78	72	51	20	6	13	19	33	32
-	2	5	3	6	1	1	-	-	12
2	19	26	42	19	4	2	5	15	55
4	60	162	45	42	9	25	12	95	113
2	32	47	70	22	6	34	15	72	67
-	3	9	2	4	-	-	-	2	6
-	1	3	-	-	1	-	-	-	-

表 91 護理機構及精神復健機構家數-按縣市別分

民國 111 年底

單位：家

縣市別 County/City	護理機構							
	一般護理之家 General Nursing Home					精神護理之家 Psychiatric Nursing Home		
	合計 Total	公立一般護理之家 Public		私立一般護理之家 Private		合計 Total	公立精 神護理 之家 Public	私立精 神護理 之家 Private
		提供日間照 護服務 With Day Care Services		提供日間照 護服務 With Day Care Services				
總計 Total	525	50	10	475	29	46	16	30
新北市 New Taipei City	80	1	-	79	4	9	1	8
臺北市 Taipei City	18	8	2	10	-	1	1	-
桃園市 Taoyuan City	47	4	-	43	2	6	-	6
臺中市 Taichung City	62	4	2	58	6	3	-	3
臺南市 Tainan City	76	3	-	73	2	3	2	1
高雄市 Kaohsiung City	62	2	-	60	3	6	2	4
宜蘭縣 Yilan County	6	3	1	3	-	2	1	1
新竹縣 Hsinchu County	16	2	-	14	2	2	1	1
苗栗縣 Miaoli County	13	1	-	12	1	-	-	-
彰化縣 Changhua County	41	1	-	40	3	-	-	-
南投縣 Nantou County	14	1	-	13	1	3	2	1
雲林縣 Yunlin County	13	2	-	11	-	2	1	1
嘉義縣 Chiayi County	14	2	1	12	1	1	-	1
屏東縣 Pingtung County	20	4	2	16	3	2	-	2
臺東縣 Taitung County	4	2	-	2	-	-	-	-
花蓮縣 Hualien County	5	3	1	2	-	5	4	1
澎湖縣 Penghu County	2	1	-	1	-	-	-	-
基隆市 Keelung City	9	2	1	7	-	-	-	-
新竹市 Hsinchu City	8	1	-	7	1	-	-	-
嘉義市 Chiayi City	14	2	-	12	-	1	1	-
金門縣 Kinmen County	-	-	-	-	-	-	-	-
連江縣 Lienchiang County	1	1	-	-	-	-	-	-

Table 91 Number of Nursing Institutions & Mental Health Rehabilitation Institutions by County / City, 2022

Unit: Institution

Nursing Institution						精神復建機構Mental Health Rehabilitation Institution					
居家護理所 Home Care Center			產後護理之家 Postpartum Care Center			日間型機構 Day Care			住宿型機構 Residential		
合計 Total	公立 居家 護理 Public	私立 居家 護理 Private	合計 Total	公立 產後 護理 Public	私立 產後 護理 Private	合計 Total	公立 日間型 機構 Public	私立 日間型 機構 Private	合計 Total	公立 住宿型 機構 Public	私立 住宿型 機構 Private
752	165	587	270	5	265	87	20	67	171	13	158
88	12	76	45	-	45	5	1	4	32	2	30
54	12	42	56	2	54	6	4	2	44	-	44
62	17	45	38	1	37	4	1	3	21	1	20
89	4	85	33	1	32	18	1	17	9	-	9
36	5	31	26	-	26	3	2	1	12	1	11
103	11	92	17	1	16	15	3	12	9	4	5
32	15	17	6	-	6	4	1	3	4	1	3
25	15	10	11	-	11	1	-	1	5	1	4
20	7	13	4	-	4	6	-	6	7	-	7
42	2	40	8	-	8	4	-	4	5	-	5
17	8	9	-	-	-	5	3	2	4	1	3
22	2	20	2	-	2	-	-	-	3	-	3
10	2	8	3	-	3	-	-	-	2	-	2
40	5	35	4	-	4	10	-	10	3	-	3
26	16	10	-	-	-	-	-	-	-	-	-
28	13	15	3	-	3	2	2	-	1	1	-
12	9	3	-	-	-	-	-	-	-	-	-
10	2	8	-	-	-	1	1	-	1	-	1
14	2	12	9	-	9	2	-	2	5	-	5
17	2	15	5	-	5	1	1	-	4	1	3
2	1	1	-	-	-	-	-	-	-	-	-
3	3	-	-	-	-	-	-	-	-	-	-

表 92 護理機構及精神復健機構醫事人員數 — 按縣市別分

民國 111 年底

單位：人

縣市別 County/City	醫事人員數 (執業登記)							
	合計 Total	西醫師 Western Medicine Physicians	護理師 Registered Professional Nurses	護士 Registered Nurses	助產師 Registered Professional Midwives	助產士 Midwives	營養師 Dietitians	物理 治療師 Physio- therapists
總計 Total	11,914	-	9,515	1,741	6	-	98	35
新北市 New Taipei City	1,777	-	1,382	290	5	-	15	4
臺北市 Taipei City	1,265	-	1,047	153	-	-	8	2
桃園市 Taoyuan City	1,046	-	858	146	-	-	4	4
臺中市 Taichung City	1,677	-	1,394	198	-	-	18	5
臺南市 Tainan City	1,221	-	973	203	1	-	16	4
高雄市 Kaohsiung City	1,236	-	954	190	-	-	17	9
宜蘭縣 Yilan County	268	-	227	26	-	-	-	-
新竹縣 Hsinchu County	450	-	363	72	-	-	-	1
苗栗縣 Miaoli County	213	-	146	49	-	-	-	-
彰化縣 Changhua County	679	-	525	111	-	-	7	1
南投縣 Nantou County	227	-	175	28	-	-	2	-
雲林縣 Yunlin County	214	-	165	41	-	-	2	-
嘉義縣 Chiayi County	219	-	188	24	-	-	1	-
屏東縣 Pingtung County	417	-	319	68	-	-	3	3
臺東縣 Taitung County	97	-	79	15	-	-	-	-
花蓮縣 Hualien County	262	-	219	24	-	-	1	-
澎湖縣 Penghu County	40	-	38	2	-	-	-	-
基隆市 Keelung City	105	-	74	23	-	-	-	-
新竹市 Hsinchu City	210	-	156	38	-	-	1	1
嘉義市 Chiayi City	277	-	219	40	-	-	3	1
金門縣 Kinmen County	4	-	4	-	-	-	-	-
連江縣 Lienchiang County	10	-	10	-	-	-	-	-

Table 92 Registered Health Professionals in Nursing Institutions & Mental Health Rehabilitation Institutions by County/City, 2022

Unit: Person

Registered Health Professionals									
物理治療生 Physio-therapy Technicians	職能治療師 Occupational Therapists	職能治療生 Occupational Therapy Technicians	臨床心理師 Clinical Psychologists	諮商心理師 Counseling Psychologists	呼吸治療師 Respiratory Therapists	語言治療師 Speech Therapists	聽力師 Audiologists	牙體技術師 Dental Technologists	牙體技術生 Dental Technicians
15	255	23	26	6	194	-	-	-	-
-	30	2	2	1	46	-	-	-	-
-	24	1	4	-	26	-	-	-	-
-	18	-	4	3	9	-	-	-	-
1	38	2	2	1	18	-	-	-	-
-	13	1	-	-	10	-	-	-	-
5	36	5	1	-	19	-	-	-	-
1	5	-	-	-	9	-	-	-	-
-	7	-	-	-	7	-	-	-	-
2	10	4	-	1	1	-	-	-	-
-	18	3	2	-	12	-	-	-	-
-	15	1	3	-	3	-	-	-	-
2	2	-	1	-	1	-	-	-	-
-	1	-	-	-	5	-	-	-	-
2	14	2	-	-	6	-	-	-	-
-	1	-	-	-	2	-	-	-	-
-	9	1	6	-	2	-	-	-	-
-	-	-	-	-	-	-	-	-	-
1	3	-	-	-	4	-	-	-	-
-	6	1	1	-	6	-	-	-	-
1	5	-	-	-	8	-	-	-	-
-	-	-	-	-	-	-	-	-	-
-	-	-	-	-	-	-	-	-	-

表 93 護理機構及精神復健機構服務量統計—按開(執)業類別分

民國 111 年底

單位：家、床、人日、人數、人次、%

開(執)業類別 Type of Practices	家數 No. of Institutions	護 理 機 構			
		一般護理之家、精神護理之家及產後護理之家 General/Psychiatric/Postpartum Care Center			
		床數 No. of Beds	入住人日數 Occupied Bed Days	新入住人數 No. of New Cases	占床率 Occupancy Rate(%)
護理機構 All Nursing Institutions	1,593	63,588	18,172,372	143,133	78.30
一般護理之家 General Nursing Home	525	44,941	13,937,094	23,054	84.96
公立一般護理之家 Public General Nursing Home	50	5,086	1,457,124	2,880	78.49
提供日間照護服務 With Day Care Services	10	-	-	-	-
私立一般護理之家 Private General Nursing Home	475	39,855	12,479,970	20,174	85.79
提供日間照護服務 With Day Care Services	29	-	-	-	-
精神護理之家 Psychiatric Nursing Home	46	4,818	1,583,061	1,651	90.02
公立精神護理之家 Public Psychiatric Nursing Home	16	2,562	849,041	1,216	90.79
私立精神護理之家 Private Psychiatric Nursing Home	30	2,256	734,020	435	89.14
居家護理所 Home Care Center	752	-	-	-	-
公立居家護理所 Public Home Care Center	165	-	-	-	-
私立居家護理所 Private Home Care Center	587	-	-	-	-
產後護理之家 Postpartum Care Center	270	13,829	2,652,217	118,428	52.54
公立產後護理之家 Public Postpartum Care Center	5	179	33,051	1,610	50.59
私立產後護理之家 Private Postpartum Care Center	265	13,650	2,619,166	116,818	52.57
精神復健機構 All Psychiatric Rehabilitation Institutions	258	-	-	-	-
日間型機構 Day Care Institution	87	-	-	-	-
公立日間型機構 Public Day Care Institution	20	-	-	-	-
私立日間型機構 Private Day Care Institution	67	-	-	-	-
住宿型機構 Residential Institution	171	-	-	-	-
公立住宿型機構 Public Residential Institution	13	-	-	-	-
私立住宿型機構 Private Residential Institution	158	-	-	-	-

Table 93 Utilization of Nursing Care & Mental Health Rehabilitation, 2022

Unit: Count, Visit

Nursing Institution						精神復健機構 Mental Health Rehabilitation Institution				
一般護理之家—提供日間照護服務 General Nursing Home with Day Care Services				居家護理所 Home Care Center		日間型機構及住宿型機構 Day Care/Residential				
可服務 人數 Allowable Daily Capacity	照護 人日數 Days of Day Care Services	新接受 照護人數 No. of New Cases	使用率 Utilization Rate(%)	訪視 人次 No. of Home Visits	新收案 人數 No. of New Cases	可收治 服務 對象數 Allowable Daily Capacity	接受復健 服務人日數 Days of People Served	接受復健 服務人數 No. of People Served	新收案 人數 No. of New Cases	使用率/ 占床率 Rate of Utilization/ Occupancy (%)
1,000	144,395	339	53.48	1,226,033	60,213	-	-	-	-	-
1,000	144,395	339	53.48	-	-	-	-	-	-	-
216	30,902	66	52.99	-	-	-	-	-	-	-
216	30,902	66	52.99	-	-	-	-	-	-	-
784	113,493	273	53.62	-	-	-	-	-	-	-
784	113,493	273	53.62	-	-	-	-	-	-	-
-	-	-	-	-	-	-	-	-	-	-
-	-	-	-	-	-	-	-	-	-	-
-	-	-	-	-	-	-	-	-	-	-
-	-	-	-	1,226,033	60,213	-	-	-	-	-
-	-	-	-	172,898	8,458	-	-	-	-	-
-	-	-	-	1,053,135	51,755	-	-	-	-	-
-	-	-	-	-	-	-	-	-	-	-
-	-	-	-	-	-	-	-	-	-	-
-	-	-	-	-	-	-	-	-	-	-
-	-	-	-	-	-	11,280	2,937,968	11,908	2,975	71.36
-	-	-	-	-	-	4,003	771,049	4,173	1,142	52.77
-	-	-	-	-	-	1,403	237,751	1,483	364	46.43
-	-	-	-	-	-	2,600	533,298	2,690	778	56.20
-	-	-	-	-	-	7,277	2,166,919	7,735	1,833	81.58
-	-	-	-	-	-	596	184,747	683	166	84.93
-	-	-	-	-	-	6,681	1,982,172	7,052	1,667	81.28

表 94 護理機構及精神復健機構醫事人員數—按開(執)業類別分

民國 111 年底

單位：家、床、人

開(執)業類別 Type of Practices	家數 No. of Institutions	床數 No. of Beds	可服務 人數 Allowable Daily Capacity for Day Care Services	可收治 服務 對象數 Allowable Daily Capacity for Mental Health Rehabili- tation	醫事人員數 (執業登記)					
					合計 Total	西醫師 Western Medicine Physi- cians	護理師 Regis- tered Profes- sional Nurses	護士 Regis- tered Nurses	助產師 Regis- tered Profes- sional Mid- wives	助產士 Mid- wives
護理機構 All Nursing Institutions	1,593	63,588	1,000	-	11,372	-	9,237	1,693	6	-
一般護理之家 General Nursing Home	525	44,941	1,000	-	4,817	-	3,756	923	-	-
公立一般護理之家 Public General Nursing Home	50	5,086	216	-	607	-	560	47	-	-
提供日間照護服務 With Day Care Services	10	-	216	-	-	-	-	-	-	-
私立一般護理之家 Private General Nursing Home	475	39,855	784	-	4,210	-	3,196	876	-	-
提供日間照護服務 With Day Care Services	29	-	784	-	-	-	-	-	-	-
精神護理之家 Psychiatric Nursing Home	46	4,818	-	-	458	-	347	68	-	-
公立精神護理之家 Public Psychiatric Nursing Home	16	2,562	-	-	223	-	190	17	-	-
私立精神護理之家 Private Psychiatric Nursing Home	30	2,256	-	-	235	-	157	51	-	-
居家護理所 Home Care Center	752	-	-	-	2,708	-	2,210	261	-	-
公立居家護理所 Public Home Care Center	165	-	-	-	420	-	403	17	-	-
私立居家護理所 Private Home Care Center	587	-	-	-	2,288	-	1,807	244	-	-
產後護理之家 Postpartum Care Center	270	13,829	-	-	3,389	-	2,924	441	6	-
公立產後護理之家 Public Postpartum Care Center	5	179	-	-	53	-	48	5	-	-
私立產後護理之家 Private Postpartum Care Center	265	13,650	-	-	3,336	-	2,876	436	6	-
精神復健機構 All Psychiatric Rehabilitation Institutions	258	-	-	11,280	542	-	278	48	-	-
日間型機構 Day Care Institution	87	-	-	4,003	212	-	82	13	-	-
公立日間型機構 Public Day Care Institution	20	-	-	1,403	54	-	12	-	-	-
私立日間型機構 Private Day Care Institution	67	-	-	2,600	158	-	70	13	-	-
住宿型機構 Residential Institution	171	-	-	7,277	330	-	196	35	-	-
公立住宿型機構 Public Residential Institution	13	-	-	596	13	-	9	1	-	-
私立住宿型機構 Private Residential Institution	158	-	-	6,681	317	-	187	34	-	-

Table 94 Medical Personnel in Nursing Institutions & Mental Health Rehabilitation Institutions, 2022

Unit: Person

Registered Health Professionals												具專業工作人員數 Professional Personnel			
營養師 Dietitians	物理 治療師 Physiotherapists	物理 治療生 Physiotherapy Technicians	職能 治療師 Occupational Therapists	職能 治療生 Occupational Therapy Technicians	臨床 心理師 Clinical Psychologists	諮商 心理師 Counseling Psychologists	呼吸 治療師 Respiratory Therapists	語言 治療師 Speech Therapists	聽力師 Audiologists	牙體 技術師 Dental Technologists	牙體 技術生 Dental Technicians	合計 Total	照顧 服務員 Care-givers	社會工 作人員 Social Workers	其他工 作人員 Others
98	35	15	73	3	12	6	194	-	-	-	-	15,633	15,273	90	270
66	23	13	31	2	-	1	2	-	-	-	-	12,662	12,451	62	149
-	-	-	-	-	-	-	-	-	-	-	-	1,352	1,316	14	22
-	-	-	-	-	-	-	-	-	-	-	-	-	-	-	-
66	23	13	31	2	-	1	2	-	-	-	-	11,310	11,135	48	127
-	-	-	-	-	-	-	-	-	-	-	-	-	-	-	-
5	-	-	24	1	12	1	-	-	-	-	-	738	692	23	23
1	-	-	7	1	7	-	-	-	-	-	-	366	348	8	10
4	-	-	17	-	5	1	-	-	-	-	-	372	344	15	13
9	12	2	18	-	-	4	192	-	-	-	-	55	-	5	50
-	-	-	-	-	-	-	-	-	-	-	-	48	-	1	47
9	12	2	18	-	-	4	192	-	-	-	-	7	-	4	3
18	-	-	-	-	-	-	-	-	-	-	-	2,178	2,130	-	48
-	-	-	-	-	-	-	-	-	-	-	-	28	28	-	-
18	-	-	-	-	-	-	-	-	-	-	-	2,150	2,102	-	48
-	-	-	182	20	14	-	-	-	-	-	-	1,388	-	306	1,082
-	-	-	101	12	4	-	-	-	-	-	-	336	-	74	262
-	-	-	39	1	2	-	-	-	-	-	-	116	-	21	95
-	-	-	62	11	2	-	-	-	-	-	-	220	-	53	167
-	-	-	81	8	10	-	-	-	-	-	-	1,052	-	232	820
-	-	-	3	-	-	-	-	-	-	-	-	87	-	23	64
-	-	-	78	8	10	-	-	-	-	-	-	965	-	209	756

表 95 護理之家年底留住機構照護人數—按性別、年齡別及縣市別分

民國106年至111年底

單位：人

年底別/縣市別 Year / County/City		總計 Grand Total						男	
		合計 Total		未滿65歲 Under 65 Years Old		65歲以上 Above 65 Years Old		合計 Total	
		有身心 障礙證明 Disability Identification	有身心 障礙證明 Disability Identification	有身心 障礙證明 Disability Identification	有身心 障礙證明 Disability Identification	有身心 障礙證明 Disability Identification	有身心 障礙證明 Disability Identification	有身心 障礙證明 Disability Identification	有身心 障礙證明 Disability Identification
民國106年	2017	37,466	25,100	11,620	9,705	25,846	15,395	19,080	13,310
民國107年	2018	39,713	26,837	12,546	10,451	27,167	16,386	20,017	14,131
民國108年	2019	43,095	28,876	13,175	10,926	29,920	17,950	22,170	15,248
民國109年	2020	45,283	30,571	13,578	11,374	31,705	19,197	23,126	16,103
民國110年	2021	45,578	30,657	13,264	11,085	32,314	19,572	23,046	16,028
民國111年	2022	43,172	28,719	12,757	10,480	30,415	18,239	21,614	14,969
新北市	New Taipei City	6,209	4,860	2,219	1,890	3,990	2,970	3,262	2,613
臺北市	Taipei City	1,065	852	225	209	840	643	512	423
桃園市	Taoyuan City	3,782	2,601	1,224	1,012	2,558	1,589	1,953	1,379
臺中市	Taichung City	5,543	3,558	1,389	1,155	4,154	2,403	2,613	1,776
臺南市	Tainan City	5,609	2,724	1,288	854	4,321	1,870	2,564	1,385
高雄市	Kaohsiung City	4,451	2,767	1,338	1,033	3,113	1,734	2,083	1,382
宜蘭縣	Yilan County	851	547	213	199	638	348	523	260
新竹縣	Hsinchu County	1,530	853	332	253	1,198	600	813	448
苗栗縣	Miaoli County	885	689	227	197	658	492	436	342
彰化縣	Changhua County	3,753	2,244	1,105	903	2,648	1,341	1,835	1,201
南投縣	Nantou County	1,601	1,075	483	372	1,118	703	866	570
雲林縣	Yunlin County	830	600	273	223	557	377	413	312
嘉義縣	Chiayi County	1,235	955	366	316	869	639	604	472
屏東縣	Pingtung County	1,591	1,008	511	420	1,080	588	838	532
臺東縣	Taitung County	224	199	65	62	159	137	106	90
花蓮縣	Hualien County	1,767	1,628	975	934	792	694	1,145	1,031
澎湖縣	Penghu County	121	103	35	34	86	69	66	59
基隆市	Keelung City	431	309	140	120	291	189	199	155
新竹市	Hsinchu City	439	198	75	46	364	152	186	96
嘉義市	Chiayi City	1,246	941	271	245	975	696	591	438
金門縣	Kinmen County	-	-	-	-	-	-	-	-
連江縣	Lienchiang County	9	8	3	3	6	5	6	5

附註：本表護理之家係指一般護理之家及精神護理之家。

Table 95 Number of Residents in Nursing Homes at the End of Year by Gender, Age and County/City, 2017-2022

Unit: Person

Male				女						Female	
未滿65歲 Under 65 Years Old		65歲以上 Above 65 Years Old		合計 Total		未滿65歲 Under 65 Years Old		65歲以上 Above 65 Years Old			
	有身心 障礙證明 Disability Identification		有身心 障礙證明 Disability Identification		有身心 障礙證明 Disability Identification		有身心 障礙證明 Disability Identification		有身心 障礙證明 Disability Identification		
7,758	6,516	11,322	6,794	18,386	11,790	3,862	3,189	14,524	8,601		
8,324	6,945	11,693	7,186	19,696	12,706	4,222	3,506	15,474	9,200		
8,793	7,303	13,377	7,945	20,925	13,628	4,382	3,623	16,543	10,005		
9,172	7,686	13,954	8,417	22,157	14,468	4,406	3,688	17,751	10,780		
8,943	7,451	14,103	8,577	22,532	14,629	4,321	3,634	18,211	10,995		
8,503	7,013	13,111	7,956	21,558	13,750	4,254	3,467	17,304	10,283		
1,510	1,303	1,752	1,310	2,947	2,247	709	587	2,238	1,660		
136	131	376	292	553	429	89	78	464	351		
840	695	1,113	684	1,829	1,222	384	317	1,445	905		
900	749	1,713	1,027	2,930	1,782	489	406	2,441	1,376		
824	561	1,740	824	3,045	1,339	464	293	2,581	1,046		
844	651	1,239	731	2,368	1,385	494	382	1,874	1,003		
125	116	398	144	328	287	88	83	240	204		
238	180	575	268	717	405	94	73	623	332		
151	129	285	213	449	347	76	68	373	279		
768	626	1,067	575	1,918	1,043	337	277	1,581	766		
295	214	571	356	735	505	188	158	547	347		
188	151	225	161	417	288	85	72	332	216		
252	219	352	253	631	483	114	97	517	386		
343	284	495	248	753	476	168	136	585	340		
48	45	58	45	118	109	17	17	101	92		
687	654	458	377	622	597	288	280	334	317		
26	25	40	34	55	44	9	9	46	35		
98	84	101	71	232	154	42	36	190	118		
44	26	142	70	253	102	31	20	222	82		
184	168	407	270	655	503	87	77	568	426		
-	-	-	-	-	-	-	-	-	-		
2	2	4	3	3	3	1	1	2	2		

Remark: Nursing Home in this table include General Nursing Home & Psychiatric Nursing Home.

表 96 其他醫療機構、其他醫事機構及非醫事機構暨開(執)業場所數

民國 111 年底

單位：家

開(執)業類別 By Type of Practices		總計 Total	新北市 New Taipei City	臺北市 Taipei City	桃園市 Taoyuan City
其他醫療機構	Other Medical Institutions	29	2	7	1
捐血中心	Blood Donation Centers	4	-	1	-
捐血站	Blood Donation Stations	14	1	-	1
病理中心	Pathology Centers	11	1	6	-
其他醫事機構	Other Medical Care Institutions	5,638	852	852	503
助產所	Midwifery Institutions	24	2	1	1
醫事檢驗所	Medical Examination Clinics	355	37	48	27
醫事放射所	Medical Care Radiological Clinics	47	8	8	5
物理治療所	Physical Therapy Clinics	411	40	93	31
機構式	Institutional	280	29	78	18
居家式	Home-based	123	10	15	13
聯合設置	Multidisciplinary	8	1	-	-
職能治療所	Occupational Therapy Institutions	133	16	26	9
機構式	Institutional	53	4	13	2
居家式	Home-based	75	11	13	7
聯合設置	Multidisciplinary	5	1	-	-
鑲牙所	Denture Clinics	27	3	-	-
心理諮商所	Psychological Counseling Clinics	202	16	55	18
心理治療所	Psychotherapy Clinics	114	14	27	12
語言治療所	Speech Therapy Clinics	103	12	16	6
機構式	Institutional	82	9	16	6
居家式	Home-based	10	2	-	-
聯合設置	Multidisciplinary	11	1	-	-
牙體技術所	Dental Laboratories	994	232	110	104
聽力所	Hearing Clinics	30	11	3	2
居家呼吸照護所	Home Respiratory Care Units	15	4	5	3
驗光所	Optometric Lab	44	3	4	1
眼鏡公司(商號)合設	Optometric Lab Affiliate to Optical Company	3,100	451	439	282
營養諮詢機構	Nutrition Counseling Institutions	39	3	17	2
非醫事機構	Non-Medical Care Facilities	9,982	1,048	1,218	982
學校醫務室	School Dispensaries	4,350	369	319	337
事業單位醫護務室	Dispensaries in the Enterprise	1,200	54	248	140
社會福利機構	Social Welfare Institutions	1,312	218	185	81
機關醫務室	Dispensary of Institutions	127	5	26	12
學校護理教育或 實習指導老師	Instructor of School Nursing Education or Practice	38	2	7	4
心理諮商或 治療機構單位(部門)	Other Mental Health Departments	309	17	143	15
其他	Others	2,646	383	290	393
齒模製造技術員	Dental Laboratory Technicians	972	86	88	58
國術損傷接骨技術員	Bone Setting Technicians	1,038	91	88	10

附註：自民國107年起非醫事機構之定義調整，擴大統計範圍。

Table 96 Number of Other Medical Care & Non-Medical Care Institutions by County/City

Year 2022

Unit: Institution

臺中市 Taichung City	臺南市 Tainan City	高雄市 Kaohsiung City	宜蘭縣 Yilan County	新竹縣 Hsinchu County	苗栗縣 Miaoli County	彰化縣 Changhua County	南投縣 Nantou County	雲林縣 Yunlin County
2	1	4	1	1	1	1	1	1
1	-	1	-	1	-	-	-	-
-	1	-	1	-	1	1	1	1
1	-	3	-	-	-	-	-	-
856	464	714	116	125	75	274	91	121
2	3	4	1	1	-	2	1	3
61	35	51	6	8	7	21	5	13
7	2	7	1	2	-	3	1	-
67	36	47	10	12	4	13	12	10
45	25	29	5	10	2	9	6	5
20	11	17	5	-	2	4	6	5
2	-	1	-	2	-	-	-	-
22	13	12	3	6	2	5	2	3
12	6	6	1	2	1	1	-	-
9	7	6	2	2	1	4	2	2
1	-	-	-	2	-	-	-	1
9	4	1	-	-	-	3	1	-
22	15	27	6	7	1	4	-	2
19	9	10	3	2	-	3	-	1
24	10	7	5	4	-	5	2	3
19	8	4	5	1	-	4	2	2
3	1	1	-	-	-	1	-	-
2	1	2	-	3	-	-	-	1
178	70	117	21	11	7	37	8	13
5	1	1	-	-	-	3	-	1
2	-	1	-	-	-	-	-	-
4	5	14	-	-	-	-	2	-
431	260	409	60	71	54	175	57	71
3	1	6	-	1	-	-	-	1
1,011	872	1,111	270	343	285	492	287	381
505	380	460	123	153	166	272	191	210
152	114	168	11	90	33	34	6	13
78	145	118	80	24	13	93	40	40
14	12	10	4	1	5	7	3	2
1	6	8	1	1	-	-	1	-
24	4	23	4	4	7	23	2	2
237	211	324	47	70	61	63	44	114
62	57	229	26	7	12	69	42	49
159	117	124	17	33	19	80	120	15

Remark: Due to the redefinition of non-medical care institution, the statistics has expanded since 2018.

表 96 其他醫療機構、其他醫事機構及非醫事機構暨開(執)業場所數(續)

民國 111 年底

單位：家

開(執)業類別 By Type of Practices		嘉義縣 Chiayi County	屏東縣 Pingtung County	臺東縣 Taitung County
其他醫療機構	Other Medical Institutions	-	1	1
捐血中心	Blood Donation Centers	-	-	-
捐血站	Blood Donation Stations	-	1	1
病理中心	Pathology Centers	-	-	-
其他醫事機構	Other Medical Care Institutions	54	140	38
助產所	Midwifery Institutions	-	2	-
醫事檢驗所	Medical Examination Clinics	3	8	3
醫事放射所	Medical Care Radiological Clinics	-	-	1
物理治療所	Physical Therapy Clinics	4	11	1
機構式	Institutional	1	7	-
居家式	Home-based	2	4	1
聯合設置	Multidisciplinary	1	-	-
職能治療所	Occupational Therapy Institutions	2	2	1
機構式	Institutional	-	1	-
居家式	Home-based	2	1	1
聯合設置	Multidisciplinary	-	-	-
鑲牙所	Denture Clinics	-	2	-
心理諮商所	Psychological Counseling Clinics	2	4	6
心理治療所	Psychotherapy Clinics	-	3	3
語言治療所	Speech Therapy Clinics	-	1	-
機構式	Institutional	-	1	-
居家式	Home-based	-	-	-
聯合設置	Multidisciplinary	-	-	-
牙體技術所	Dental Laboratories	15	9	4
聽力所	Hearing Clinics	1	1	-
居家呼吸照護所	Home Respiratory Care Units	-	-	-
驗光所	Optometric Lab	-	8	-
眼鏡公司(商號)合設	Optometric Lab Affiliate to Optical Company	27	87	19
營養諮詢機構	Nutrition Counseling Institutions	-	2	-
非醫事機構	Non-Medical Care Facilities	264	421	180
學校醫務室	School Dispensaries	157	199	128
事業單位醫護務室	Dispensaries in the Enterprise	7	13	5
社會福利機構	Social Welfare Institutions	28	43	17
機關醫務室	Dispensary of Institutions	2	3	6
學校護理教育或 實習指導老師	Instructor of School Nursing Education or Practice	-	4	-
心理諮商或 治療機構單位(部門)	Other Mental Health Departments	2	7	2
其他	Others	68	152	22
齒模製造技術員	Dental Laboratory Technicians	15	81	7
國術損傷接骨技術員	Bone Setting Technicians	14	99	7

**Table 96 Number of Other Medical Care & Non-Medical Care Institutions by
County/City(Cont.)**
Year 2022

							Unit: Institution
花蓮縣 Hualien County	澎湖縣 Penghu County	基隆市 Keelung City	新竹市 Hsinchu City	嘉義市 Chiayi City	金門縣 Kinmen County	連江縣 Lienchiang County	
1	1	1	-	1	-	-	
-	-	-	-	-	-	-	
1	1	1	-	1	-	-	
-	-	-	-	-	-	-	
63	9	54	130	101	6	-	
1	-	-	-	-	-	-	
3	-	2	7	8	2	-	
-	-	-	2	-	-	-	
3	-	4	9	4	-	-	
2	-	2	5	2	-	-	
1	-	2	3	2	-	-	
-	-	-	1	-	-	-	
-	1	2	4	2	-	-	
-	1	1	2	-	-	-	
-	-	1	2	2	-	-	
-	-	-	-	-	-	-	
-	-	2	1	1	-	-	
5	1	-	8	3	-	-	
1	-	1	3	3	-	-	
-	-	1	6	-	1	-	
-	-	1	3	-	1	-	
-	-	-	2	-	-	-	
-	-	-	1	-	-	-	
16	1	7	18	16	-	-	
-	-	-	1	-	-	-	
-	-	-	-	-	-	-	
-	1	-	2	-	-	-	
33	5	35	68	63	3	-	
1	-	-	1	1	-	-	
231	41	141	248	100	45	11	
140	22	65	81	43	25	5	
10	1	6	88	5	2	-	
29	7	28	12	29	4	-	
3	1	4	5	1	1	-	
1	-	1	1	-	-	-	
2	3	5	14	2	3	1	
46	7	32	47	20	10	5	
23	-	21	14	26	-	-	
-	-	9	18	18	-	-	

表 97 其他醫療機構、其他醫事機構及非醫事機構暨開(執)業人員數

民國 111 年底

單位：家、人

開(執)業類別 By Type of Practices		家數 No. of Institutions	醫事人員數(執業登記)				
			合計 Total	西醫師 Western Medicine Physicians	牙醫師 Dentists	藥師 Pharmacists	藥劑生 Assistant Pharmacists
其他醫療機構	Other Medical Institutions	29	986	47	-	5	1
捐血中心	Blood Donation Centers	4	632	11	-	4	-
捐血站	Blood Donation Stations	14	209	2	-	1	1
病理中心	Pathology Centers	11	145	34	-	-	-
其他醫事機構	Other Medical Care Institutions	5,638	13,537	-	-	-	-
助產所	Midwifery Institutions	24	47	-	-	-	-
醫事檢驗所	Medical Examination Clinics	355	1,028	-	-	-	-
醫事放射所	Medical Care Radiological Clinics	47	77	-	-	-	-
物理治療所	Physical Therapy Clinics	411	986	-	-	-	-
機構式	Institutional	280	736	-	-	-	-
居家式	Home-based	123	239	-	-	-	-
聯合設置	Multidisciplinary	8	11	-	-	-	-
職能治療所	Occupational Therapy Institutions	133	399	-	-	-	-
機構式	Institutional	53	183	-	-	-	-
居家式	Home-based	75	208	-	-	-	-
聯合設置	Multidisciplinary	5	8	-	-	-	-
鑲牙所	Denture Clinics	27	27	-	-	-	-
心理諮商所	Psychological Counseling Clinics	202	1,019	-	-	-	-
心理治療所	Psychotherapy Clinics	114	457	-	-	-	-
語言治療所	Speech Therapy Clinics	103	249	-	-	-	-
機構式	Institutional	82	201	-	-	-	-
居家式	Home-based	10	22	-	-	-	-
聯合設置	Multidisciplinary	11	26	-	-	-	-
牙體技術所	Dental Laboratories	994	2,412	-	-	-	-
聽力所	Hearing Clinics	30	77	-	-	-	-
居家呼吸照護所	Home Respiratory Care Units	15	78	-	-	-	-
驗光所	Optometric Lab	44	94	-	-	-	-
眼鏡公司(商號)合設	Optometric Lab Affiliate to Optical Company	3,100	6,430	-	-	-	-
營養諮詢機構	Nutrition Counseling Institutions	39	157	-	-	-	-
非醫事機構	Non-Medical Care Facilities	9,982	25,498	2	-	-	-
學校醫務室	School Dispensaries	4,350	7,488	-	-	-	-
事業單位醫護務室	Dispensaries in the Enterprise	1,200	1,927	-	-	-	-
社會福利機構	Social Welfare Institutions	1,312	5,484	-	-	-	-
機關醫務室	Dispensary of Institutions	127	774	1	-	-	-
學校護理教育或 實習指導老師	Instructor of School Nursing Education or Practice	38	1,253	-	-	-	-
心理諮商或治療機構 單位(部門)	Other Mental Health Departments	309	970	-	-	-	-
其他	Others	2,646	7,602	1	-	-	-
齒模製造技術員	Dental Laboratory Technicians	972	-	-	-	-	-
國術損傷接骨技術員	Bone Setting Technicians	1,038	-	-	-	-	-

附註：自民國107年起非醫事機構之定義調整，擴大統計範圍。

Table 97 Medical Personnel in Other Medical Care & Non-Medical Care Institutions

Year 2022

Unit : Person

Registered Health Professionals									
醫事檢驗師 Medical Laboratory Scientists	醫事檢驗生 Medical Laboratory Technicians	醫事放射師 Medical Radiation Technologists	醫事放射士 Medical Radiation Technicians	護理師 Registered Professional Nurses	護士 Registered Nurses	助產師 Registered Professional Midwives	助產士 Midwives	鑲牙生 Dental Technology Assistants	營養師 Dietitians
496	19	-	-	360	58	-	-	-	-
313	17	-	-	257	30	-	-	-	-
74	2	-	-	102	27	-	-	-	-
109	-	-	-	1	1	-	-	-	-
923	36	113	30	51	7	18	24	27	158
-	-	-	-	4	1	18	24	-	-
913	35	58	20	1	1	-	-	-	-
10	1	55	10	1	-	-	-	-	-
-	-	-	-	2	1	-	-	-	-
-	-	-	-	1	-	-	-	-	-
-	-	-	-	1	1	-	-	-	-
-	-	-	-	-	-	-	-	-	-
-	-	-	-	-	1	-	-	-	-
-	-	-	-	-	-	-	-	-	-
-	-	-	-	-	-	-	-	27	-
-	-	-	-	1	-	-	-	-	1
-	-	-	-	1	-	-	-	-	-
-	-	-	-	-	-	-	-	-	-
-	-	-	-	-	-	-	-	-	-
-	-	-	-	-	-	-	-	-	-
-	-	-	-	-	-	-	-	-	-
-	-	-	-	41	3	-	-	-	-
-	-	-	-	-	-	-	-	-	-
-	-	-	-	-	-	-	-	-	157
104	-	11	-	18,511	2,899	5	2	-	1,198
-	-	-	-	5,981	361	1	1	-	495
1	-	-	-	1,719	191	-	-	-	9
1	-	-	-	3,806	1,215	-	-	-	95
54	-	1	-	556	38	-	-	-	41
1	-	1	-	1,178	4	4	-	-	6
-	-	-	-	70	1	-	-	-	12
47	-	9	-	5,201	1,089	-	1	-	540
-	-	-	-	-	-	-	-	-	-
-	-	-	-	-	-	-	-	-	-

Remark: Due to the redefinition of non-medical care institution, the statistics has expanded since 2018.

表 97 其他醫療機構、其他醫事機構及非醫事機構暨開(執)業人員數(續)

民國 111 年底

單位：家、人

開(執)業類別 By Type of Practices		醫事人員數 (執業登記)					
		物理 治療師 Physio- therapists	物理 治療生 Physiotherapy Technicians	職能 治療師 Occupational Therapists	職能 治療生 Occupational Therapy Technicians	臨床 心理師 Clinical Psycho- logists	諮商 心理師 Counseling Psycho- logists
其他醫療機構	Other Medical Institutions	-	-	-	-	-	-
捐血中心	Blood Donation Centers	-	-	-	-	-	-
捐血站	Blood Donation Stations	-	-	-	-	-	-
病理中心	Pathology Centers	-	-	-	-	-	-
其他醫事機構	Other Medical Care Institutions	953	26	398	-	388	1,087
助產所	Midwifery Institutions	-	-	-	-	-	-
醫事檢驗所	Medical Examination Clinics	-	-	-	-	-	-
醫事放射所	Medical Care Radiological Clinics	-	-	-	-	-	-
物理治療所	Physical Therapy Clinics	948	26	8	-	-	-
機構式	Institutional	719	15	1	-	-	-
居家式	Home-based	218	11	7	-	-	-
聯合設置	Multidisciplinary	11	-	-	-	-	-
職能治療所	Occupational Therapy Institutions	5	-	390	-	2	-
機構式	Institutional	1	-	180	-	2	-
居家式	Home-based	4	-	202	-	-	-
聯合設置	Multidisciplinary	-	-	8	-	-	-
鑲牙所	Denture Clinics	-	-	-	-	-	-
心理諮商所	Psychological Counseling Clinics	-	-	-	-	57	960
心理治療所	Psychotherapy Clinics	-	-	-	-	329	127
語言治療所	Speech Therapy Clinics	-	-	-	-	-	-
機構式	Institutional	-	-	-	-	-	-
居家式	Home-based	-	-	-	-	-	-
聯合設置	Multidisciplinary	-	-	-	-	-	-
牙體技術所	Dental Laboratories	-	-	-	-	-	-
聽力所	Hearing Clinics	-	-	-	-	-	-
居家呼吸照護所	Home Respiratory Care Units	-	-	-	-	-	-
驗光所	Optometric Lab	-	-	-	-	-	-
眼鏡公司(商號)合設	Optometric Lab Affiliate to Optical Company	-	-	-	-	-	-
營養諮詢機構	Nutrition Counseling Institutions	-	-	-	-	-	-
非醫事機構	Non-Medical Care Facilities	255	19	427	5	182	1,787
學校醫務室	School Dispensaries	34	-	35	-	40	516
事業單位醫護務室	Dispensaries in the Enterprise	1	-	-	-	1	5
社會福利機構	Social Welfare Institutions	100	12	194	3	5	19
機關醫務室	Dispensary of Institutions	1	-	7	-	26	49
學校護理教育或 實習指導老師	Instructor of School Nursing Education or Practice	1	-	14	-	4	37
心理諮商或治療機構單 位(部門)	Other Mental Health Departments	1	-	2	-	64	817
其他	Others	117	7	175	2	42	344
齒模製造技術員	Dental Laboratory Technicians	-	-	-	-	-	-
國術損傷接骨技術員	Bone Setting Technicians	-	-	-	-	-	-

Table 97 Medical Personnel in Other Medical Care & Non-Medical Care Institution(Cont.)

Year 2022

Unit: Person

Registered Health Professionals							具專業工作人員 Professional Personnel					
呼吸 治療師 Respiratory Therapists	語言 治療師 Speech Therapists	聽力師 Audio- logists	牙體 技術師 Dental Techno- logists	牙體 技術生 Dental Techni- cians	驗光師 Opticians	驗光生 Optometric Technicians	合計 Total	照顧 服務員 Care- givers	社會工 作人員 Social Workers	其他 工作人員 Others	齒模製造 技術員 Dental Laboratory Technicians	國術損傷 接骨 技術員 Bonesetters
-	-	-	-	-	-	-	-	-	-	-	-	-
-	-	-	-	-	-	-	-	-	-	-	-	-
-	-	-	-	-	-	-	-	-	-	-	-	-
-	-	-	-	-	-	-	-	-	-	-	-	-
34	253	75	1,557	855	2,919	3,605	-	-	-	-	-	-
-	-	-	-	-	-	-	-	-	-	-	-	-
-	-	-	-	-	-	-	-	-	-	-	-	-
-	-	-	-	-	-	-	-	-	-	-	-	-
-	1	-	-	-	-	-	-	-	-	-	-	-
-	-	-	-	-	-	-	-	-	-	-	-	-
-	1	-	-	-	-	-	-	-	-	-	-	-
-	-	-	-	-	-	-	-	-	-	-	-	-
-	1	-	-	-	-	-	-	-	-	-	-	-
-	-	-	-	-	-	-	-	-	-	-	-	-
-	-	-	-	-	-	-	-	-	-	-	-	-
-	-	-	-	-	-	-	-	-	-	-	-	-
-	-	-	-	-	-	-	-	-	-	-	-	-
-	-	-	-	-	-	-	-	-	-	-	-	-
-	249	-	-	-	-	-	-	-	-	-	-	-
-	201	-	-	-	-	-	-	-	-	-	-	-
-	22	-	-	-	-	-	-	-	-	-	-	-
-	26	-	-	-	-	-	-	-	-	-	-	-
-	-	-	1,557	855	-	-	-	-	-	-	-	-
-	2	75	-	-	-	-	-	-	-	-	-	-
34	-	-	-	-	-	-	-	-	-	-	-	-
-	-	-	-	-	42	52	-	-	-	-	-	-
-	-	-	-	-	2,877	3,553	-	-	-	-	-	-
-	-	-	-	-	-	-	-	-	-	-	-	-
4	68	19	-	-	-	-	129	56	3	70	-	-
-	22	2	-	-	-	-	-	-	-	-	-	-
-	-	-	-	-	-	-	-	-	-	-	-	-
-	18	16	-	-	-	-	48	38	1	9	-	-
-	-	-	-	-	-	-	2	-	-	2	-	-
1	2	-	-	-	-	-	-	-	-	-	-	-
-	3	-	-	-	-	-	-	-	-	-	-	-
3	23	1	-	-	-	-	79	18	2	59	-	-
-	-	-	-	-	-	-	972	-	-	-	972	-
-	-	-	-	-	-	-	1,038	-	-	-	-	1,038

表 98 藥商開(執)業場所數

民國 111 年底

單位：家

開(執)業類別 By Type of Practices	總計 Total	新北市 New Taipei City	臺北市 Taipei City	桃園市 Taoyuan City
藥局 Pharmacy	8,665	1,396	866	840
藥師親自主持 Managed by a pharmacist	6,813	1,073	728	618
藥劑生親自主持 Managed by an assistant pharmacist	1,852	323	138	222
製造業 Manufacturer	2,639	643	154	386
西藥 Manufacturers of western pharmaceuticals	288	33	6	61
人用生物藥品製造業 Manufacturing of biological drugs for human use	6	-	-	-
西藥 Western pharmaceuticals	282	33	6	61
中藥 Manufacturer of Chinese medicines	89	3	1	15
修習中藥課程達適當標準之藥師監製 Supervised by a resident pharmacist who has received the training of Chinese medicines to an appropriate level	87	3	1	14
中醫師監製 Supervised by a resident Chinese medicine doctor	2	-	-	1
醫療器材製造業 Manufacturers of medical devices	2,262	607	147	310
販賣業 Dealer	78,711	13,120	13,435	6,918
西藥 Dealers of western pharmaceuticals	4,411	549	1,308	280
藥師自營 Operated by a pharmacist	125	6	46	3
藥劑生自營 Operated by a assistant pharmacist	37	3	10	1
藥師駐店管理 Managed by a resident pharmacist	3,022	361	1,046	186
藥劑生駐店管理 Managed by a resident assistant pharmacist	708	114	99	61
符合藥事法104條規定-藥師管理 Managed by a pharmacist, referred to in Article 104 of Pharmaceutical Affairs Act	210	31	56	9
符合藥事法104條規定-藥劑生管理 Managed by an assistant pharmacist, referred to in Article 104 of Pharmaceutical Affairs Act	309	34	51	20
中藥 Dealer of Chinese medicines	9,653	1,065	929	612
藥師駐店管理 Managed by a resident pharmacist	1,223	150	321	83
藥劑生駐店管理 Managed by a resident assistant pharmacist	91	11	19	7
中醫師駐店管理 Managed by a resident Chinese medicine doctor	14	2	6	1
中醫師兼管 Managed by a Chinese medicine doctor	16	-	1	-
確具中藥基本知識及鑑別能力人員管理 Managed by a personnel who has basic knowledge of Chinese medicines	508	24	17	41
列冊中藥商 Referred to in Article 103 (2) of Pharmaceutical Affairs Act	7,801	878	565	480
醫療器材販賣業 Dealers of medical devices	64,647	11,506	11,198	6,026

Table 98 Number of Pharmaceutical Firms by County/City

Year 2022

Unit: Firm

臺中市 Taichung City	臺南市 Tainan City	高雄市 Kaohsiung City	宜蘭縣 Yilan County	新竹縣 Hsinchu County	苗栗縣 Miaoli County	彰化縣 Changhua County	南投縣 Nantou County	雲林縣 Yunlin County
1,155	757	978	173	195	204	467	213	316
920	691	811	148	136	99	346	125	239
235	66	167	25	59	105	121	88	77
357	251	171	36	162	43	208	24	28
37	41	16	6	34	8	10	4	10
1	-	-	-	-	-	-	-	2
36	41	16	6	34	8	10	4	8
7	32	8	2	-	-	9	1	2
7	31	8	2	-	-	9	1	2
-	1	-	-	-	-	-	-	-
313	178	147	28	128	35	189	19	16
10,990	6,083	9,079	1,135	1,863	1,161	3,414	1,485	1,529
560	338	471	49	69	56	167	57	63
22	10	14	1	1	4	3	3	-
8	1	5	1	-	-	-	2	-
381	233	315	18	47	38	92	23	31
89	28	107	15	10	4	71	9	11
14	38	9	3	2	1	1	7	5
46	28	21	11	9	9	-	13	16
1,303	1,044	1,529	180	135	180	724	380	328
208	111	159	5	13	21	46	12	8
13	2	20	1	-	-	4		4
2	-	-	-	-	-	-	3	-
6	1	3	-	-	1	2	-	-
55	45	102	3	15	11	24	72	19
1,019	885	1,245	171	107	147	648	293	297
9,127	4,701	7,079	906	1,659	925	2,523	1,048	1,138

表 98 藥商開(執)業場所數(續)

民國 111 年底

開(執)業類別 By Type of Practices	嘉義縣 Chiayi County	屏東縣 Pingtung County	臺東縣 Taitung County
藥局 Pharmacy	179	327	68
藥師親自主持 Managed by a pharmacist	152	266	55
藥劑生親自主持 Managed by an assistant pharmacist	27	61	13
製造業 Manufacturer	44	31	-
西藥 Manufacturers of western pharmaceuticals	6	6	-
人用生物藥品製造業 Manufacturing of biological drugs for human use	2	-	-
西藥 Western pharmaceuticals	4	6	-
中藥 Manufacturer of Chinese medicines	1	6	-
修習中藥課程達適當標準之藥師監製 Supervised by a resident pharmacist who has received the training of Chinese medicines to an appropriate level	1	6	-
中醫師監製 Supervised by a resident Chinese medicine doctor	-	-	-
醫療器材製造業 Manufacturers of medical devices	37	19	-
販賣業 Dealer	1,205	2,071	456
西藥 Dealers of western pharmaceuticals	57	95	38
藥師自營 Operated by a pharmacist	3	3	-
藥劑生自營 Operated by an assistant pharmacist	-	3	1
藥師駐店管理 Managed by a resident pharmacist	28	58	14
藥劑生駐店管理 Managed by a resident assistant pharmacist	12	21	4
符合藥事法104條規定-藥師管理 Managed by a pharmacist, referred to in Article 104 of Pharmaceutical Affairs Act	9	3	6
符合藥事法104條規定-藥劑生管理 Managed by an assistant pharmacist, referred to in Article 104 of Pharmaceutical Affairs Act	5	7	13
中藥 Dealer of Chinese medicines	294	425	50
藥師駐店管理 Managed by a resident pharmacist	10	19	3
藥劑生駐店管理 Managed by a resident assistant pharmacist	3	2	-
中醫師駐店管理 Managed by a resident Chinese medicine doctor	-	-	-
中醫師兼管 Managed by a Chinese medicine doctor	-	1	1
確具中藥基本知識及鑑別能力人員管理 Managed by a personnel who has basic knowledge of Chinese medicines	22	27	3
列冊中藥商 Referred to in Article 103 (2) of Pharmaceutical Affairs Act	259	376	43
醫療器材販賣業 Dealers of medical devices	854	1,551	368

Table 98 Number of Pharmaceutical Firms by County/City (Cont.)

Year 2022

Unit: Firm

花蓮縣 Hualien County	澎湖縣 Penghu County	基隆市 Keelung City	新竹市 Hsinchu City	嘉義市 Chiayi City	金門縣 Kinmen County	連江縣 Lienchiang County
108	17	125	156	116	9	-
81	14	93	111	100	7	-
27	3	32	45	16	2	-
4	-	14	70	11	2	-
2	-	1	4	3	-	-
-	-	-	-	1	-	-
2	-	1	4	2	-	-
-	-	-	2	-	-	-
-	-	-	-	-	-	-
2	-	13	64	8	2	-
731	209	862	1,674	1,083	180	28
44	12	47	77	63	11	-
-	-	-	5	1	-	-
-	1	-	-	1	-	-
19	7	25	47	44	9	-
7	2	13	16	15	-	-
10	-	3	1	2	-	-
8	2	6	8	-	2	-
78	17	84	117	155	24	-
4	2	6	25	13	4	-
-	1	1	-	3	-	-
-	-	-	-	-	-	-
-	-	-	-	-	-	-
4	1	1	14	8	-	-
70	13	76	78	131	20	-
609	180	731	1,480	865	145	28

表 99 藥商暨開(執)業人員數

民國111年底

單位：家、人

開(執)業類別 By Type of Practices	家數 No. of Pharmaceutical Firms
藥局	8,665
Pharmacy	
藥師親自主持	6,813
Managed by a pharmacist	
藥劑生親自主持	1,852
Managed by an assistant pharmacist	
製造業	2,639
Manufacturer	
西藥	288
Manufacturers of western pharmaceuticals	
人用生物藥品製造業	6
Manufacturing of biological drugs for human use	
西藥	282
Western pharmaceuticals	
中藥	89
Manufacturer of Chinese medicines	
修習中藥課程達適當標準之藥師監製	87
Supervised by a resident pharmacist who has received the training of Chinese medicines to an appropriate level	
中醫師監製	2
Supervised by a resident Chinese medicine doctor	
醫療器材製造業	2,262
Manufacturers of medical devices	
販賣業	78,711
Dealer	
西藥	4,411
Dealers of western pharmaceuticals	
藥師自營	125
Operated by a pharmacist	
藥劑生自營	37
Operated by an assistant pharmacist	
藥師駐店管理	3,022
Managed by a resident pharmacist	
藥劑生駐店管理	708
Managed by a resident assistant pharmacist	
符合藥事法104條規定-藥師管理	210
Managed by a pharmacist, referred to in Article 104 of Pharmaceutical Affairs Act	
符合藥事法104條規定-藥劑生管理	309
Managed by an assistant pharmacist, referred to in Article 104 of Pharmaceutical Affairs Act	
中藥	9,653
Dealer of Chinese medicines	
藥師駐店管理	1,223
Managed by a resident pharmacist	
藥劑生駐店管理	91
Managed by a resident assistant pharmacist	
中醫師駐店管理	14
Managed by a resident Chinese medicine doctor	
中醫師兼管	16
Managed by a Chinese medicine doctor	
確具中藥基本知識及鑑別能力人員管理	508
Managed by a personnel who has basic knowledge of Chinese medicines	
列冊中藥商	7,801
Referred to in Article 103 (2) of Pharmaceutical Affairs Act	
醫療器材販賣業	64,647
Dealers of medical devices	

Table 99 Registered Health Professionals in Pharmaceutical Firms

Year 2022

Unit: Person

醫事人員數 (執業登記) Registered Health Professionals			
合計 Total	中醫師 Doctors of Chinese Medicine	藥師 Pharmacists	藥劑生 Assistant Pharmacists
13,414	-	11,062	2,352
11,062	-	11,062	-
2,352	-	-	2,352
439	1	438	-
340	-	340	-
-	-	-	-
340	-	340	-
99	1	98	-
98	-	98	-
1	1	-	-
-	-	-	-
5,204	-	3,925	1,279
4,997	-	3,738	1,259
3,738	-	3,738	-
1,259	-	-	1,259
-	-	-	-
-	-	-	-
-	-	-	-
-	-	-	-
207	-	187	20
187	-	187	-
20	-	-	20
-	-	-	-
-	-	-	-
-	-	-	-
-	-	-	-
-	-	-	-

參、醫事機構服務量表

Questionnaire Form

核定機關：行政院主計總處
 核定文號：主普管字第 1100401602 號
 調查類別：指定統計調查
 有效期間：民國 113 年 12 月底止
 調查週期：每年定期調查

1.本調查資料僅供統計目的之用，個別資料絕對保密，不作其他用途，請惠予合作。
 2.本調查依據統計法第 15 條規定：「統計調查之受查者無論為個人、住戶、事業單位、機關或團體，均應依限據實答復」。

衛生福利部

111 年醫事機構服務量調查

【醫院】

機構代碼										型態別	

機構名稱：_____

機構地址：_____

縣
鄉鎮
村
街
巷
號
市
市區
里
路
段
弄
樓

填表人：_____ 聯絡電話：(____) _____

傳真電話：(____) _____

E-mail：_____

備註欄：(如有特殊情形或任何補充事項，請列於本欄)

調查編號

醫院醫療服務量：

【00】國際醫療業務

➤ 貴院是否有辦理國際醫療業務：有（請續答下列4項） 無

➤ 貴院辦理國際醫療業務模式為：

- 1.提供遠距跨國服務 有 無
- 2.在國內機構或據點提供非本國籍人士服務(未申報健保給付者) 有 無
- 3.在國(境)外設立分支機構或據點 有 無
- 4.短期派遣人員至國(境)外提供服務 有 無

【01】病床數、住院人日及住院人次統計

單位：床、人日、人次、人數

病床別		許可病床數		開放病床數		住院人日		住院人次		上年底留院人數
		110年 12月底	111年 12月底	110年 12月底	111年 12月底	110年 全年	111年 全年	110年 全年	111年 全年	110年 12月底
總計 (01) [(02)~(34)]										
一 般 病 床	急性一般病床 (02)									
	精神 急性一般病床 (03)									
	慢性一般病床 (04)									
	精神 慢性一般病床 (05)									
	慢性結核病床 (06)									
	漢生病病床 (07)									
	特許 病床	國際醫療病床 (08)								
特 殊 病 床	加護病床 (09)	無須填寫								
	燒傷病床 (10)									
	燒傷加護病床 (11)									
	嬰兒病床 (12)									
	嬰兒床 (13)									

病床別		許可病床數		開放病床數		住院人日		住院人次		上年底留院人數
		110年 12月底	111年 12月底	110年 12月底	111年 12月底	110年 全年	111年 全年	110年 全年	111年 全年	110年 12月底
特 殊 病 床	安寧病床 (14)	無須填寫								
	慢性呼吸照護病床 (15)									
	亞急性呼吸照護病床 (16)									
	精神科加護病床 (17)									
	普通隔離病床 (18)									
	正壓隔離病床 (19)									
	負壓隔離病床 (20)									
	骨髓移植病 (21)									
	性侵害犯罪加害人強制治療病床 (22)									
	急性後期照護病床 (23)									
	整合醫學急診後送病床 (24)									
	戒護病床 (25)	無須填寫								
	手術恢復床 (26)			無須填寫						
	血液透析床 (27)									
腹膜透析床 (28)										
急診觀察床 (29)										
其他 (30)										
未 登 記	公費養護床 (31)									
	公務預算床 (32)									
	社會局合約床 (33)									
	小康床 (34)									
精神科日間留院 (35)		可收治人數		實際收治人數		收治人日數		收治人次		無須填寫
		110年 12月底	111年 12月底	110年 12月底	111年 12月底	110年 全年	111年 全年	110年 全年	111年 全年	

【02】醫療服務量

項 目		110 年全年	111 年全年
出院人次 (01)			
住院健檢人次 (02)			
手術人次 (含剖腹產及流產)	合計 (03)		
	門診 (04)		
	住院 (05)		
門診人次 (06)			
急診人次 (07)			
門診體檢人次 (08)			
接生人次 (含剖腹產) (09)			
	剖腹產人次 (10)		
洗腎	血液透析人次 (11)		
	腹膜透析人數 (限填 12 月實際收治數) (12)		
粗死亡人數(含淨死亡) (13)			
	淨死亡人數 (14)		
解剖人數 (15)			
轉診人次	轉入 (16)		
	轉出 (17)		
醫療照護相關感染人次 (18)			

【03】特定醫療技術檢查檢驗醫療儀器

類 別		年底使用設備數		全年服務人次	
		110年 12月底	111年 12月底	110年 全年	111年 全年
特 定 醫 療 技 術 檢 查 檢 驗 醫 療 儀 器	準分子雷射血管成形術系統 (01)	無須填寫			
	冠狀動脈旋轉研磨鑽(個) (02)				
	心房中膈缺損關閉器(個) (03)				
	電腦斷層掃描儀(台) (04)				
	磁共振造影機(台) (05)				
	高能遠距放射治療設備(台) (06)				
	近接式放射治療設備(台) (07)				
	單光子斷層掃描儀(台) (08)				
	正子斷層掃描儀(台) (09)				
	高壓氧設備(台) (10)				
	磁珠標記自動細胞分選儀(台) (11)				
	重粒子治療設備(台) (12)				
	單機型質子機 (台) (13)				
	多治療室質子機(台) (14)				
	人工耳蝸植入術(個) (15)	無須填寫			
	主動脈支架(個) (16)				
	心室中膈缺損關閉器(個) (17)				
	胎兒內視鏡治療單一胎盤多胞胎併發症 (18)				
	深層透熱治療系統 (19)				
	微菌叢植入治療 (20)				
	實驗室開發檢測 (21)				
	細胞治療技術 (22)				
	特定美容醫學手術 (23)				
其 他 設 備	手術台(台) (24)			無須填寫	
	產台(台) (25)				
	可升降產台(台) (26)				
	牙醫治療台(台) (27)				
	門診診療室(間) (28)				

人力資源：

【04】國內工作之專科醫師人數：專任：男_____人，女_____人；兼任：男_____人，女_____人

類別	專任		兼任		類別	專任		兼任	
	110年 12月底	111年 12月底	110年 12月底	111年 12月底		110年 12月底	111年 12月底	110年 12月底	111年 12月底
家庭醫學科 (01)					放射腫瘤科 (18)				
內科 (02)					解剖病理科 (19)				
外科 (03)					臨床病理科 (20)				
兒科 (04)					核子醫學科 (21)				
婦產科 (05)					急診醫學科 (22)				
骨科 (06)					職業醫學科 (23)				
神經科 (07)					口腔顎面外科 (24)				
神經外科 (08)					口腔病理科 (25)				
泌尿科 (09)					齒顎矯正科 (26)				
耳鼻喉科 (10)					牙周病科 (27)				
眼科 (11)					兒童牙科 (28)				
皮膚科 (12)					牙髓病科 (29)				
精神科 (13)					贖復補綴牙科 (30)				
復健科 (14)					牙體復形科 (31)				
整形外科 (15)					家庭牙醫科 (32)				
麻醉科 (16)					特殊需求者 (33)				
放射診斷科 (17)					口腔醫學科 (33)				

【05】國內工作之執業醫事人員數：男：_____人；女：_____人

類別	人數		類別	人數		類別	人數	
	110年 12月底	111年 12月底		110年 12月底	111年 12月底		110年 12月底	111年 12月底
西醫師 (01)			助產師 (10)			臨床心理師 (19)		
中醫師 (02)			助產士 (11)			諮商心理師 (20)		
牙醫師 (03)			營養師 (12)			呼吸治療師 (21)		
藥師 (04)			物理治療師 (13)			語言治療師 (22)		
藥劑生 (05)			物理治療生 (14)			聽力師 (23)		
醫事檢驗師 (06)			醫事放射師 (15)			牙體技術師 (24)		
醫事檢驗生 (07)			醫事放射士 (16)			牙體技術生 (25)		
護理師 (08)			職能治療師 (17)			驗光師 (26)		
護士 (09)			職能治療生 (18)			驗光生 (27)		

【06】國內工作之未具醫事專門職業證書工作人數：男：_____人；女：_____人

類別	人數		類別	人數	
	110年12月底	111年12月底		110年12月底	111年12月底
醫療 輔助 技術 人員	感染控制 (01)		醫務行政人員 (07)		
	其他(如核子醫學人員、醫學物理人員等) (02)		一般行政人員 (08)		
工程 技術 人員	醫學工程、臨床工程 (03)		資訊技術人員 (09)		
	工務、建築、電機、電子、空調等 (04)		研究人員 (10)		
社會工作師 (05)		照顧服務員 (11)			
社會工作人員 (06)		其他人員(含駐衛警、保全、技工、工友、司機) (12)			

核定機關：行政院主計總處
 核定文號：主普管字第 1100401602 號
 調查類別：指定統計調查
 有效期間：民國 113 年 12 月底止
 調查週期：每年定期調查

1.本調查資料僅供統計目的之用，個別資料絕對保密，不作其他用途，請惠予合作。
 2.本調查依據統計法第 15 條規定：「統計調查之受查者無論為個人、住戶、事業單位、機關或團體，均應依限據實答復」。

衛生福利部 111 年醫事機構服務量調查 【護理及精神復健機構】

機構代碼										型態別	

機構名稱：_____

機構地址：_____

縣
鄉鎮
村
街
巷
號
市
市區
里
路
段
弄
樓

填表人：_____ 聯絡電話：(_____)

傳真電話：(_____)

E-mail：_____

備註欄：(如有特殊情形或任何補充事項，請列於本欄)

調查編號

照護服務量：

【01】一般護理之家、精神護理之家

年	一般護理(型態=01)、精神護理(型態=11)													
	床位數 (01)	全年 入住 日數 (02)	全年 新入 住人 數 (03)	年底留住人數										
				總計 (04)	男					女				
					未滿65歲 (06)		65歲以上 (08)			未滿65歲 (10)		65歲以上 (12)		
領有身心 障礙證明 人數合計 (05)		領有身心 障礙證明 人數 (07)		領有身心 障礙證明 人數 (09)			領有身心 障礙證明 人數 (11)		領有身心 障礙證明 人數 (13)					
110														
111														

▲是否提供日間照護(請勾選)(14)

無

有提供日間照護服務(續填下表)

年	日間照護			
	可服務人數 (15)	全年接受 照護服務人日數 (16)	全年新接受 照護服務人數 (17)	年底接受照護人數 (18)
110				
111				

▲是否提供居家護理(請勾選)(19)

無

有提供居家護理服務(續填下表【02】)

【02】居家護理所(包含護理之家業務項目有居家護理者)

年	居家護理(型態=02)		
	全年訪視總人次 (01)	全年新收案人數 (02)	年底接受照護人數 (03)
110			
111			

【03】產後護理之家

年	產後護理(型態=03)							
	產後護理 床數 (01)	嬰兒床數 (02)	全年入住人日數		全年新入住人數		年底留住人數	
			母親 (03)	嬰兒 (04)	母親 (05)	嬰兒 (06)	母親 (07)	嬰兒 (08)
110								
111								

【04】精神復健機構

年	精神復健(型態=08、09)				
	可收治服務對象數 (01)	全年接受 復健服務人日數 (02)	全年接受 復健服務人數 (03)	全年新收案人數 (04)	年底接受 復健服務人數 (05)
110					
111					

附錄：名詞定義

Appendix

靜態資料標準時間：111 年 12 月 31 日

動態資料標準期間：111 年全年

醫院國際醫療業務：指提供非本國籍者跨國境之醫療服務業務，且不申報健保給付。包括以下模式：

- 1.提供遠距跨國服務：利用資訊通訊科技為傳遞媒介，如網路、視訊、電話等。
- 2.在國內機構或據點提供非本國籍人士服務：如醫療觀光、遊留學等，不含已有健保身分之外籍配偶、移工。
- 3.在國(境)外設立分支機構或據點：指貴院至國(境)外設立分支機構或據點提供服務。
- 4.短期派遣人員至國(境)外提供服務：大都為依契約短期提供服務。

一、醫院病床數、住院人日及住院人次統計

1.病床數、住院人日及住院人次：

- (1)許可病床數：經主管機關依醫院設立或擴充許可辦法規定許可之病床數。
- (2)開放病床數：指醫院向衛生局申請開放使用之登記病床規模。
- (3)住院人日：全年內每日住院人數之累計，住院病人以有辦理住院手續者始列計。計算方式為算進不算出，惟當日住出院者算 1 日住院人日。
 - a.病人在住院期間轉換科別或病床別時，如仍保留原占用床位，則需同時列計兩邊床位之住院人日，但若未保留原占用床位時，則僅計算新占用病床之人日即可。
 - b.手術恢復床、血液透析床、腹膜透析床及急診觀察床等，不列計住院人日。
- (4)住院人次：全年內前往醫院辦理住院手續之入院人次之累計。
 - a.急診後辦理住院手續者應列入住院人次。
 - b.病人住院期間若轉換科別，則僅列計一住院人次；但轉換病床別，則另計轉床後之住院人次一次，惟如再轉回原轉出病床別時，若未再辦理住院手續，則不需重複列計。
 - c.手術恢復床、血液透析床、腹膜透析床及急診觀察床等，不列計住院人次。
- (5)上年底留院人數：指 110 年 12 月 31 日留院之病人人數。

2.病床及精神日間留院：

- (2)急性一般病床：指各等病房之急性病床，包括中醫病床；但不含精神急性一般病床。
- (4)慢性一般病床：指除精神慢性一般病床、慢性結核病床、漢生病床外之各類慢性病床。
- (3)、(5)精神病床：分精神急性一般病床與精神慢性一般病床。
- (6)慢性結核病床：指專門收治結核病人之結核病房之慢性病床。
- (7)漢生病病床：指專門收治漢生病病人之漢生病病房病床。
- (8)國際醫療病床：指辦理國際醫療收治不具本國籍之人，且不申報健保給付之病床。
- (9)加護病床：包括各類加護病床，如 ICU、CCU、新生兒或小兒加護病房之保溫箱等。
- (10)燒傷病床：指專門收治燒傷病人之燒傷病房之病床。
- (11)燒傷加護病床：指專門收治燒傷病人之加護病房之病床。
- (12)嬰兒病床：指專門收治有病嬰兒之嬰兒病房床位，如新生兒中重度病床等。
- (13)嬰兒床：指嬰兒室床位，含保溫箱；但新生兒或小兒加護病房之保溫箱則以加護病床列計。
- (14)安寧病床：指專門收治因罹患嚴重傷病，經醫師診斷沒有積極治療必要，且為提升病人和家屬的生活品質，所進行的非治療性照顧，如對疼痛等症狀的控制而使用之病床。
- (15)慢性呼吸照護病床：指專門收治依賴呼吸器病人之慢性呼吸照護病房之病床。
- (16)亞急性呼吸照護病床：指專門收治依賴呼吸器病人之亞急性呼吸照護病房之病床。

- (17)精神科加護病床：指對急性或重症精神病人，無法以一般急性病房之人力與設施照護，需施以隔離治療及24小時密集監測之醫療床。
- (18)普通隔離病床：指對患有具傳染性疾病之病人，能夠不讓其病原體散布於社區或醫院內之特殊設計之病床。(主要收治以糞口及接觸傳染之傳染病人)
- (19)正壓隔離病床：指對免疫缺失之重症患者，具有保護免於受外界感染源侵犯之特殊設計之病床。
- (20)負壓隔離病床：指對患有具傳染性疾病之病人，能夠不讓其病原體散布於社區或醫院內之特殊設計之病床。(主要收治以空氣及飛沫傳染之傳染病人)
- (21)骨髓移植病床：骨髓移植病人接受骨髓移植前後入住之隔離病床。
- (22)性侵害犯罪被害人強制治療病床：指專收治性侵害犯罪被害人強制治療業務之病床。
- (23)急性後期照護病床：依「醫療機構設置標準」第15條屬特殊病床規定。
- (24)整合醫學急診後送病床：依「醫療機構設置標準」第15條屬特殊病床規定。
- (25)戒護病床：指依矯正機關收容人戒護就醫需求所設置之戒護病房之病床。
- (26)手術恢復床：指醫院之手術恢復室所設置用之於手術後病人之暫留床，但不包括推床。
- (27)血液透析床：指專門收治血液透析患者之血液透析使用病床。
- (28)腹膜透析床：指專門收治腹膜透析患者之腹膜透析使用病床。
- (29)急診觀察床：指醫院之急診室所設置用之於診斷緊急傷患之急診暫留床，但不包括推床。
- (30)其他：指除上述病床外之特殊病床。
- (31)~(34)精神養護床：係指收容精神疾病症狀退化，需長期收容養護病人之床位，如下：
 公費養護床：係由本部附屬醫療及社會福利機構管理會補助之公費養護床。
 公務預算床：係由國軍退除役官兵輔導委員會編列預算補助之公務預算床。
 社會局合約床：係各直轄市、縣市政府社會局跟醫院簽約，補助日間照顧及住宿式照顧費用之合約床。
- 小康床：係指本部社會救助及社工司委託收治之小康計畫床。
- (35)精神科日間留院：指依醫療機構設置標準「附表三、精神科醫院設置標準表」設置，提供精神科日間留院治療服務者稱之。
- 實際收治人數：指本年底留院人數。
- 收治人次：全年精神科日間留院人數之累計。(包括上年底留院人數+本年新收治人數)

二、醫院醫療服務量

- (01)出院人次：全年內每日辦理出院手續之住院病人數之累計，包括病癒、轉院及死亡，但不包括急診觀察病床之出院人次。
- (02)住院健檢人次：全年內前往醫院辦理住院健康檢查人次之累計。
- (03)~(05)手術人次：全年內醫院施行手術之次數。
 a.分為門診手術及住院手術，其中住院後手術與手術後住院皆列為住院手術，其餘為門診手術人次。
 b.以手術登記簿或電腦手術系統之人次為準。
 c.含剖腹產及人工流產。
- (06)門診人次：全年內前往醫院掛號後，實際就診各科別之門診人次之累計。
 a.包括初診、複診及夜間門診，但不含急診與門診體檢人次。
 b.如同一人掛二科或就診某科二次，則以二人次計算。
- (07)急診人次：全年內任何時間前往醫院急診處就診人次之累計。
- (08)門診體檢人次：全年內包括考試、考照、就學、就業、健保門診成人健檢、人壽保險、婚前健檢等有辦理掛號手續之體檢人次之累計。
- (09)接生人次：全年內醫院接生產婦之人次累計(含自然產及剖腹產，不論活產或死產)。如產婦生產多胞胎以一人次計。

- (10)剖腹產人次：全年內醫院接受剖腹生產(含死產)之產婦人次。如產婦生產多胞胎以一人次計。
- (11)血液透析人次：全年內每日血液透析病人人數之累計。
- (12)腹膜透析人數：以 12 月實際收治腹膜透析病人人數計列。
- (13)~(14)死亡人數：
- 粗死亡人數：住院後死亡人數；粗死亡人數會大於或等於淨死亡人數。
 - 淨死亡人數：住院後超過 48 小時後死亡之人數。
 - 不含急診死亡及未離開產房即死亡之新生兒與死產人數。
 - 臨終病人自動出院者以醫院為其出具死亡診斷者始予計列。
- (15)解剖人數：全年內施行解剖之人數。
- (16)轉診人次—轉入：由他院及診所持轉診單或用電子轉診，轉診至本院之病患數。
- (17)轉診人次—轉出：由本院開具轉診單或用電子轉診，轉出至他院及診所之病患數。
- (18)醫療照護相關感染人次：係指全年內住院之病人，符合衛生福利部疾病管制署公布「醫療照護相關感染監測定義」之累計人次，如病人感染日期是在住院第 3 天或以後(以入院當日為住院第 1 天)之感染，不包括入院就有或潛伏待發之感染。

三、醫院特定醫療技術檢查檢驗醫療儀器

- 指依「特定醫療技術檢查檢驗醫療儀器施行或使用管理辦法」規定所稱之儀器，醫療機構施行或使用該等儀器，應向所在地衛生局申請登記後，始得為之。
- 年底使用設備數：係指 111 年 12 月 31 日尚在使用之設備數量。
- 全年服務人次：係指前項年底使用設備之 111 年全年所提供服務人次數。
- 特定醫療技術：指細胞治療技術、特定美容醫學手術或其他應限制操作機構及人員資格，始得施行之醫療技術。
- 特定檢查、檢驗：指實驗室開發檢測或其他應限制操作機構及人員資格，始得施行之檢查、檢驗。
 - 準分子雷射血管成形術系統，內含下列 3 項：
 - 用於經皮下心臟冠狀動脈血管成形術
 - 用於經皮下周邊動脈血管成形術
 - 用於直視下開心手術或周邊動脈手術
 - 冠狀動脈旋轉研磨鑽：用於經皮下冠狀動脈血管成形術
- 多治療室質子機：
 - 應符合危險性醫療儀器審查評估辦法第 4 條設置。
 - 如 1 台設備設有 2 間以上治療室，設備數計 1 台。
- 實驗室開發檢測：
 - 指為診察、診斷或治療特定病人或疾病之目的，由認證實驗室自行建立及使用之檢測。
 - 各科別可設認證實驗室做檢測，服務人次含委外及自行檢測人次。
- 細胞治療技術：
 - 指使用無結合藥物之人體細胞組織物，重建人體構造、機能或治療疾病之技術。但不包括：輸血、血液製劑、骨髓造血幹細胞移植、周邊血造血幹細胞移植、人工生殖。
 - 每位病人之療程所需到院次數不同，服務人次以 1 個療程計 1 人次；如同一人上半年施行 1 個療程，下半年於不同部位施行另 1 個療程，分別收案，計 2 服務人次。
- 特定美容醫學手術：內含削骨、中臉部或全臉部拉皮、脂肪抽取量達一千五百毫升或總抽出量達五千毫升之抽脂、腹部整形、鼻整形、義乳植入之乳房整形及全身拉皮手術(拉皮、體型雕塑)
- 可升降產台：高度可降至地面離座椅上緣距離 45 公分者。

四、國內工作之醫院專科醫師

- 1.專科醫師係指完成專科醫師訓練，經各相關醫學會初審及中央衛生主管機關複審合格，並領有中央衛生主管機關核發之專科醫師證書之醫師。
- 2.如具兩種以上專科醫師資格，僅需擇其主要從業科別填報，且以有請領證書者為原則。
 - (1)專任：係指醫院以全職（full-time）任用之專科醫師。
 - (2)兼任：係指醫院以兼職（part-time）任用之專科醫師。

五、國內工作之執業醫事人員

- 1.執業醫事人員指領有衛生福利部核發之醫師（西醫師、中醫師、牙醫師）、藥師、藥劑生、醫事檢驗師、醫事檢驗生、護理師（含專科護理師）、護士、助產師、助產士、營養師、物理治療師、物理治療生、醫事放射師、醫事放射士、職能治療師、職能治療生、臨床心理師、諮商心理師、呼吸治療師、語言治療師、聽力師、牙體技術師、牙體技術生、驗光師及驗光生證書者。
- 2.如具兩種以上資格，僅需擇其主要從業項目填報，且以請領執照者為原則。惟不包含特約、兼任、調用及臨時僱用不屬長期性之人員。

六、國內工作之未具醫事專門職業證書工作人員

- (01)~(02)醫療輔助技術人員：如感染控制、核子醫學及醫學物理等醫療輔助技術人員。
- (03)~(04)工程技術人員：含醫學工程、臨床工程、工務、建築、電機、電子及空調人員。
- (05)社會工作師：指在醫院內從事社會服務工作之社會工作師。
- (06)社會工作人員：指在醫院內從事社會服務工作之人員。
- (07)醫務行政人員：指在醫院內從事病歷管理等與醫務行政有關之人員。
- (08)一般行政人員：指在醫院內從事人事、會計、總務等一般行政業務之人員。
- (09)資訊技術人員：指在醫院內提供資訊技術諮詢與服務之人員。
- (10)研究人員：指在醫院內從事研究工作，但非執業之醫事人員。
- (11)照顧服務員：指由醫院自聘，提供在醫院內協助照顧住院病人之人員，不含病患自行聘僱或醫院與照顧服務業者及照顧服務員個人特約安排者。
- (12)其他人員：含駐衛警、保全、技工、工友、司機。

七、一般護理之家、精神護理之家及產後護理機構：

- 1.床位數：係指 111 年年底依「護理機構分類設置標準」設置，向衛生局登記之開業床數。
- 2.全年入住人日數：
 - (1)全年內每日進住機構個案人數之累計，入住個案以有辦理入住手續者始列計。計算方式為算進不算出，惟當日辦理轉入／轉出機構者，算一入住人日。
 - (2)個案在入住期間轉換至「其他機構」（如其他醫療機構或安養、養護機構等），其入住機構人日之計算：如仍保留原占床位時，需列計護理機構入住人日；但若未保留原占用之床位時，則不列計入住人日。
- 3.全年新入住人數：
 - (1)全年內前往護理機構辦理入住手續之個案人數累計，但不含上年已留住機構之個案人數。
 - (2)個案在入住機構期間轉換至「其他機構」（如其他醫療機構或安養、養護機構等）者，其入住人數之計算：如仍保留原占床位時，則不需重複計算入住人數；如未保留原占床位，事後又辦理入住手續，則另列計護理機構之新入住人數。
- 4.年底留住人數：指 111 年 12 月 31 日仍留在機構之個案人數。
- 5.領有身心障礙證明人數：係指經鑑定且符合法定身心障礙等級標準，持有身心障礙證明者。

6.護理之家有提供日間照護服務者：

- (1)可收治人數：指 111 年年底向衛生局登記之可服務人數。
- (2)全年接受照護服務人日數：全年內每日照護個案人數之累計，照護個案以有辦理照護手續者始列計。計算方式為算進不算出，如當日辦理日間轉入或轉出者，仍算一照護服務人日。
- (3)全年新接受照護服務人數：全年內前往護理之家接受日間照護服務個案人數累計，但不包括上年已接受服務之個案。
- (4)年底接受照護人數：指 111 年 12 月 31 日仍接受日間照護服務之個案人數。

八、居家護理機構：

- 1.全年訪視總人次：全年內有辦理收案手續之個案接受訪視之次數累計。
- 2.全年新收案人數：全年內符合居家護理機構收案條件，有辦理收案手續之總個案數，但不包括上年已接受訪視之個案。計算方式算進不算出，即不論個案數，收案對象是否結案，或為同一個案，凡有辦理收案者，即計為一新收案人數。
- 3.年底管理人數：指 111 年 12 月 31 日仍接受居家照護服務之個案人數。
- 4.護理之家業務項目有居家護理者，服務對象限住在護理之家。

九、精神復健機構：

- 1.可收治服務對象數：指 111 年年底依「精神復健機構設置及管理辦法」規定，向衛生局登記之可收治服務對象數。
- 2.全年接受復健服務人日數：全年內每日復健個案人數之累計，復健個案以有辦理復健手續者始列計，計算方式為算進不算出。
- 3.全年接受復健服務人數：全年接受復健服務之個案人數。
- 4.全年新收案人數：全年內符合精神復健機構收案條件，有辦理收案手續之總個案數，但不包括上年已接受服務之個案。計算方式算進不算出，即不論個案數、收案對象是否結案、或為同一個案，凡有辦理收案者，即計為一新收案人數。
- 5.年底接受復健服務人數：指 111 年 12 月 31 日仍接受復健服務之個案人數。

醫事機構服務量統計年報

刊名：醫事機構服務量統計年報

出版頻率：一年

出版機關：衛生福利部

網址：www.mohw.gov.tw

地址：11558 臺北市南港區忠孝東路 6 段 488 號

電話：(02)8590-6666

出版年月：中華民國 112 年 12 月

G P N：4610303338

I S S N：1992-2442

Annual Report of Medical Care Institution & Hospital
Utilization, 2022

Note:

Published by the Ministry of Health and Welfare

Website: www.mohw.gov.tw

Address: No.488, Sec. 6, Zhongxiao E. Rd., Nangang Dist., Taipei City

115, Taiwan (R.O.C.)

Tel: 886-2-8590-6666

GPN: 4610303338

ISSN: 1992-2442