

# 受刑人復歸轉銜之 網絡合作



法務部矯正署高雄第二監獄

報告人：調查科長 黃建瑋 / 社工師 顏岑芹



# 前言

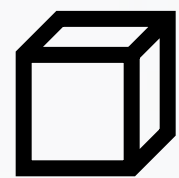

監獄行刑法第  
142條之相關  
規定。



行政院核定強  
化社會安全網  
第二期計畫。



新世代反毒策略行動  
綱領，暨施用毒品者  
再犯防止推進計畫。



高雄區男性受  
刑人指揮執行  
單位之特性。

# 111年執行成效(1)

**198**

名個案，完成評估並轉銜協助多元出監需求者。

**89**

名為精神疾病個案。

**14**

名為社區高風險個案。

**10**

名為其他社福單位列管個案。



# 111年執行成效(2)

透過媒合之醫療院所，及更生保護會之協助，大幅緩解本監因短刑期個案眾多致生之各項轉銜困境，共協助住所(安置)需求個案42名。





# 111年執行成效(3)

針對多元需求且有跨領域協調必要之個案，共辦理個案轉銜會議8場次，計18名個案，並在社政、衛政、警政、民政、戶政、司法、醫療院所、更保、民間團體、長照等各方網絡之支持及協助下順利完成。另為研商精進毒品施用者(精神疾患)復歸轉銜機制，各縣市矯正機關每季(精神疾患為每半年)輪流辦理「復歸轉銜業務協調聯繫會議」，計主辦1場次，參與3場次。





法務部矯正署高雄第二監獄

入監講習

# 業務執行困境(1)

短刑期者眾，作業時間窘迫

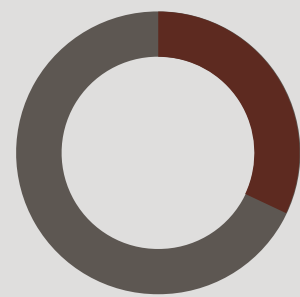

根據111年統計資料，年度出監受刑人(不含移監)2620名，而刑期未滿3月者計807名，佔比30.8%。

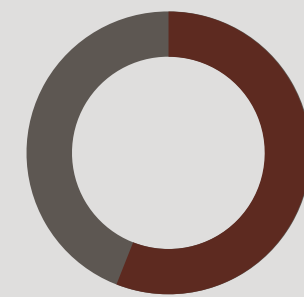

111年轉銜統計，協助住所(安置)需求之42名個案，其中刑期未滿3月者計25名，佔比59.5%。

# 業務執行困境(2)

專業人力缺乏，與網絡彼此認識不足。



現由1名社工師，及1名調查員辦理個案轉銜業務。

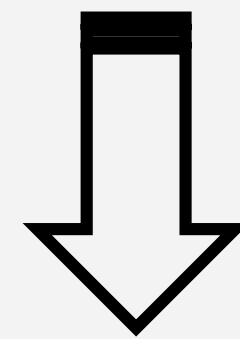

網絡單位對更生人特性認識度、接受度較低。



# 業務執行困境(3)

部分個案缺乏病識感，處遇配合度低



精神疾病個案缺乏病識感者眾，處遇目標推行不易。



個案或家屬處遇配合度低，復發機率高，復歸社區再度形成風險因子。

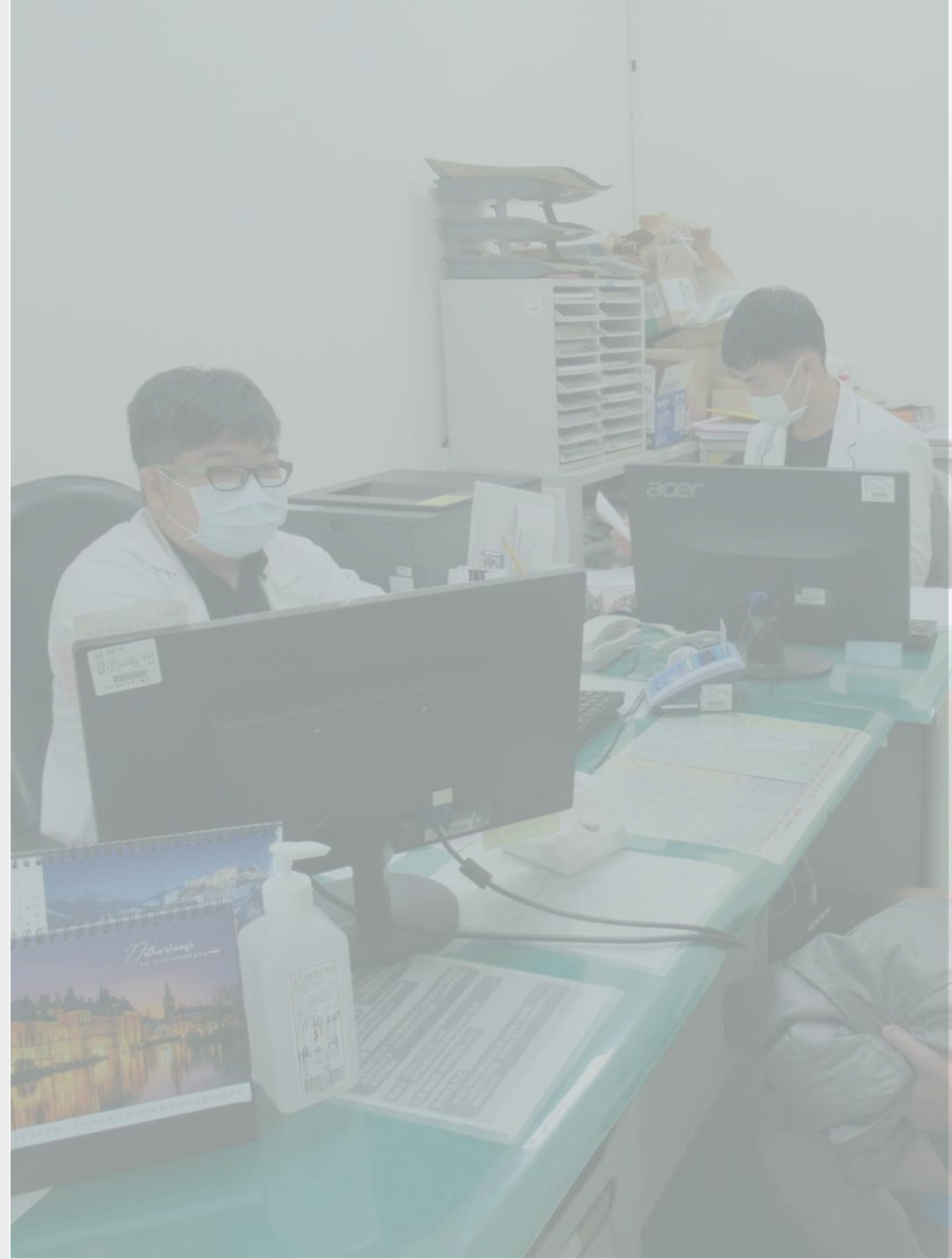



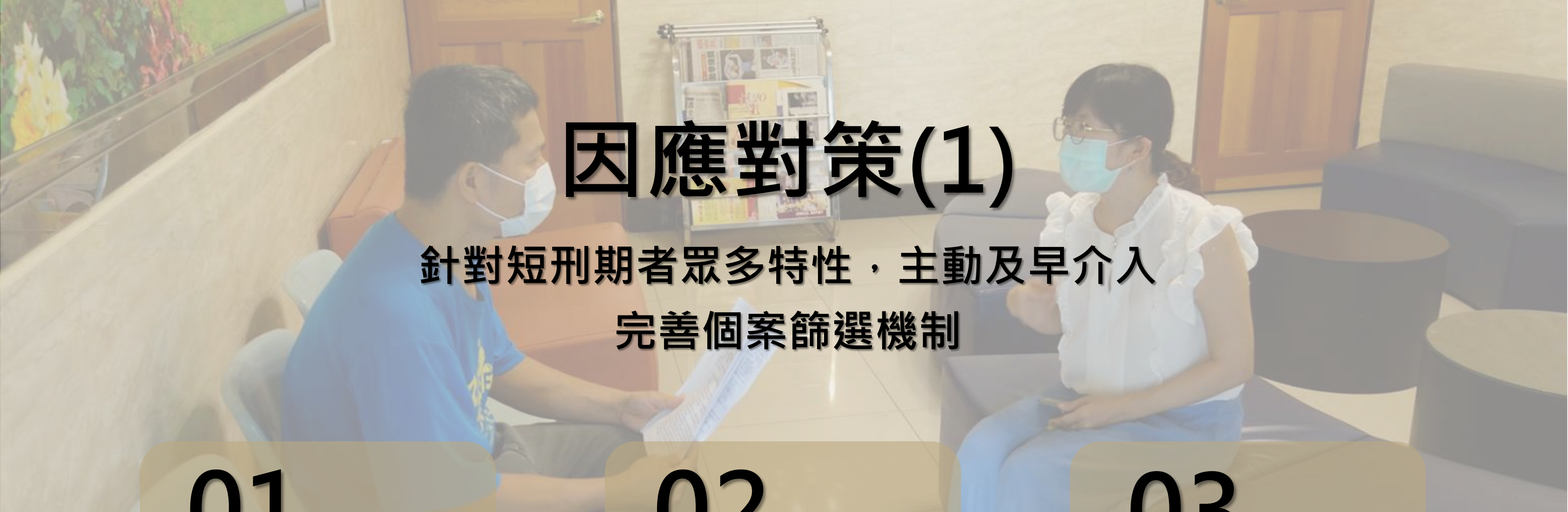

# 因應對策(1)

針對短刑期者眾多特性，主動及早介入  
完善個案篩選機制

01

入監時即先行全面調查並評估其出監需求，降低服務漏接。

02

社區高風險個案入監後，即由心衛或社福中心通知本監及時列管。

03

非自願性或無法表達需求個案，透過科室之橫向溝通，及早啟動評估。



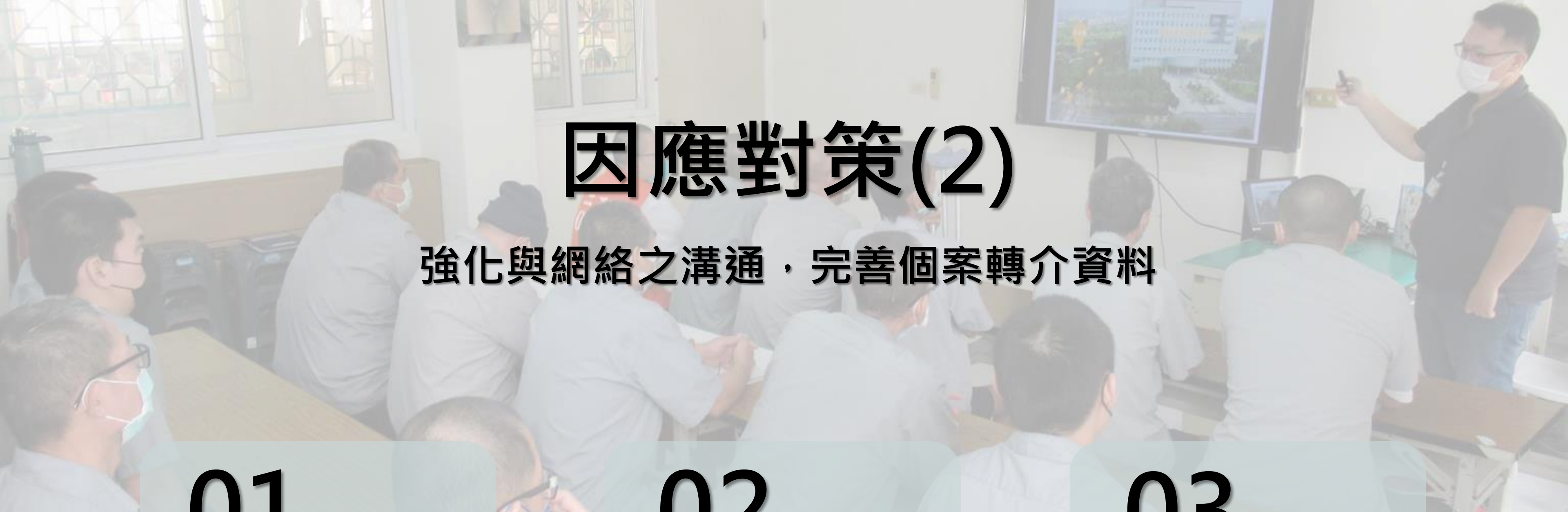

# 因應對策(2)

強化與網絡之溝通，完善個案轉介資料

## 01

詳實查對處遇相關資料，提升轉介單內容正確及完整性。

## 02

主動盤點可用資源，提前建立具可行性之出監計畫。

## 03

儘早聯繫主責單位，建立共識同時弭平歧見。





# 因應對策(3)

持續積極開拓可用資源，協助個案  
順利復歸

## 01

主動尋找社會資源之援助，提高網絡單位受理意願。

## 02

積極連結精神醫療資源，協助有銜接醫療需求之個案。

## 03

持續媒合各類供宿資源，提供多元中途、轉銜處所。



# 個案服務流程及開結案指標

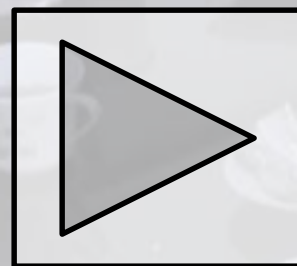



# 個案資料蒐集與彙整

**家庭概況：**個案自述、網絡單位提供

**生理功能：**疾病史、治療情形、用藥、有無重大傷病卡、身心障礙證明

**心理、社會：**輔導紀錄摘要，包含個輔、團輔、心理測驗、戒癮門診等及親友、網絡單位服務介入情形

**經濟：**收入、積蓄、債務、罰款、財產

**工作能力：**職業史、專業證照、專長

**物質濫用史**

**犯罪史**





# 案例分享A

- 議題：精神疾患、藥酒癮、刑後監護、攻擊行為。
- 家系圖：

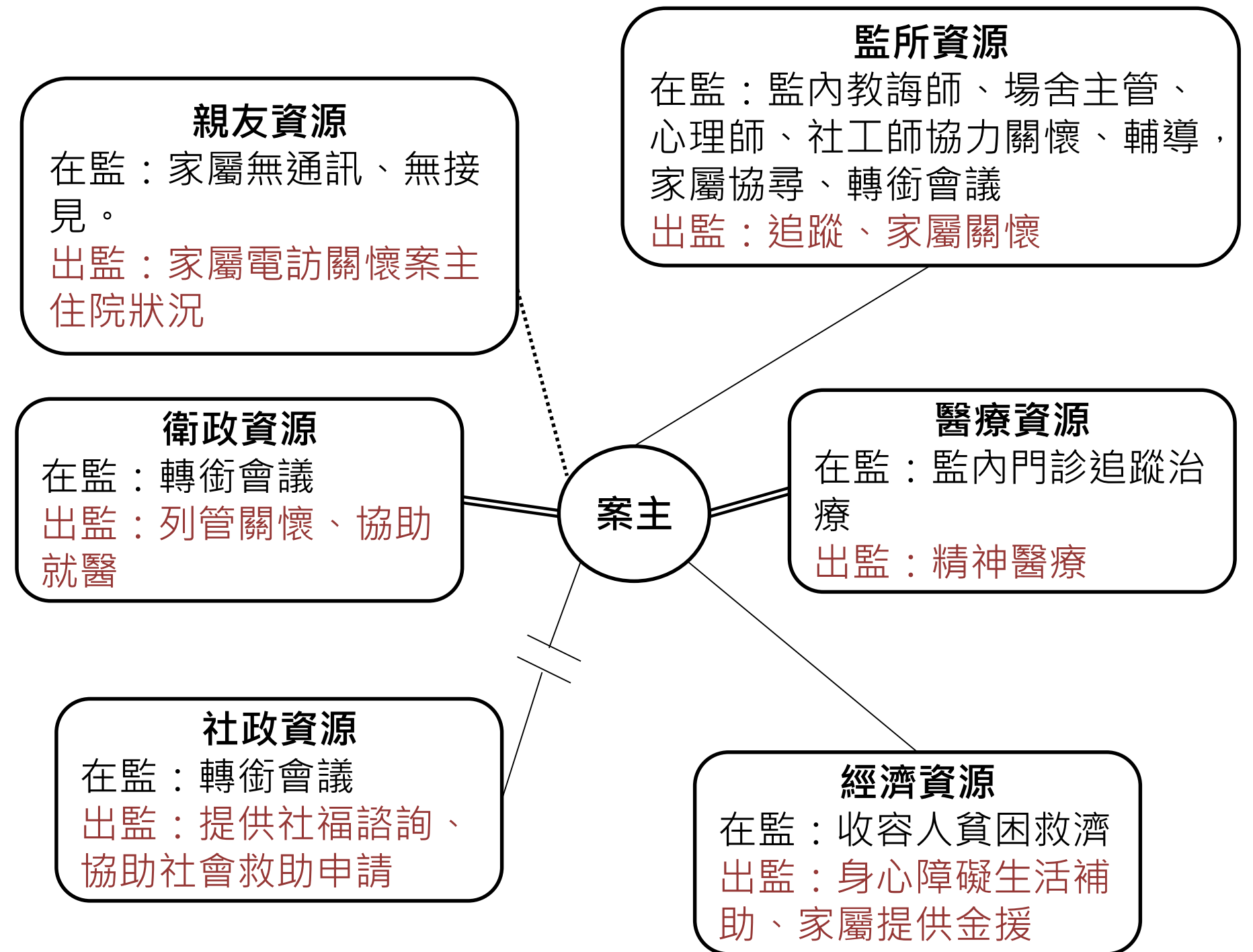
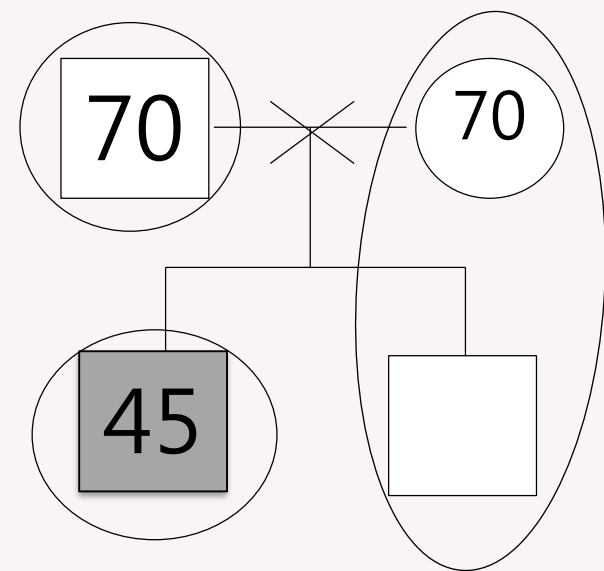

—— 正向關係    ..... 關係疏離    —— 正向親密    ===== 過度親密  
~~~~~ 關係衝突    ===== 衝突又親密    -||- 溝通中斷    -||- 關係惡化



# 案例分享B

- 議題：藥癮、行動不便、中高齡就業、缺乏社會支持。
- 家系圖：

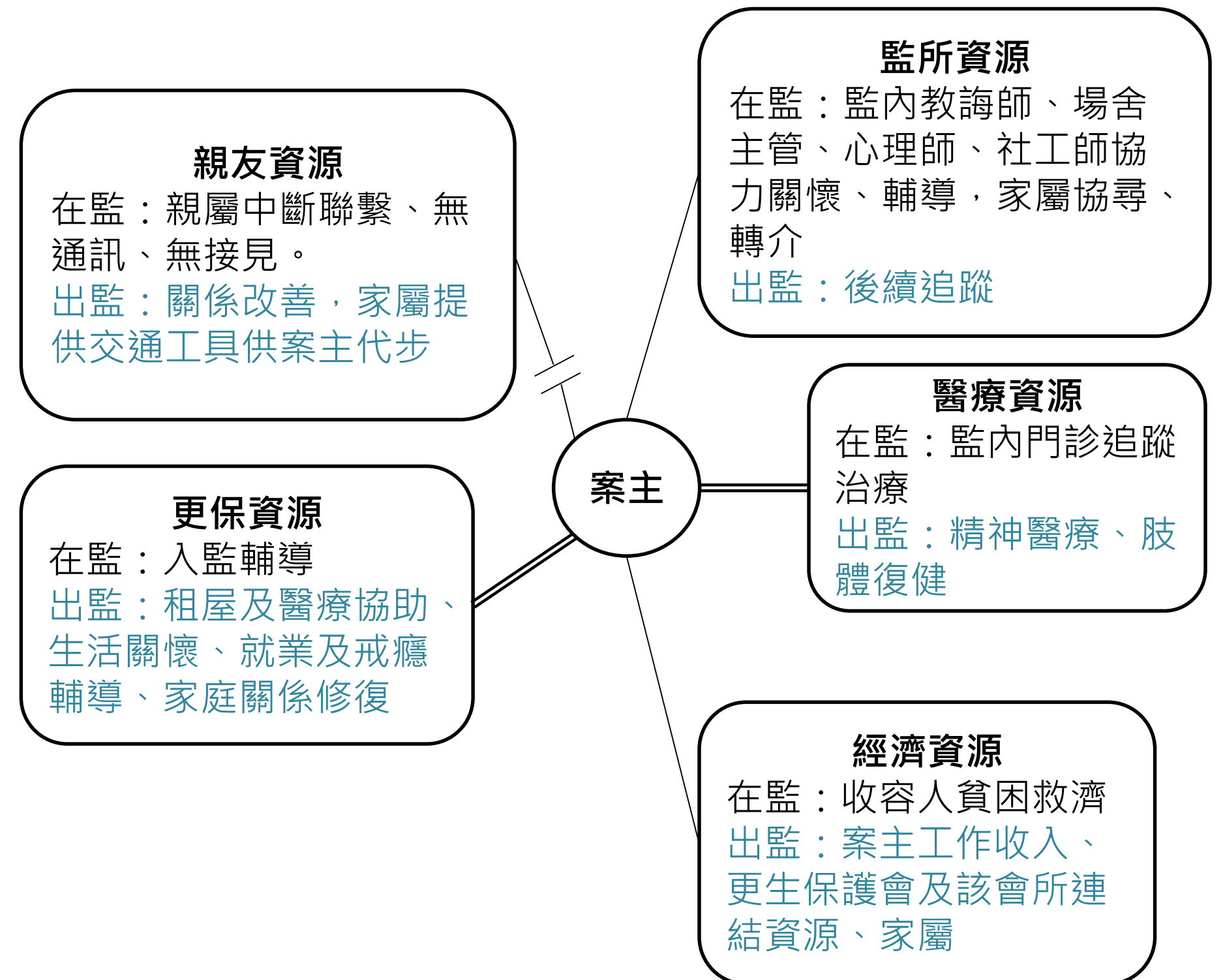
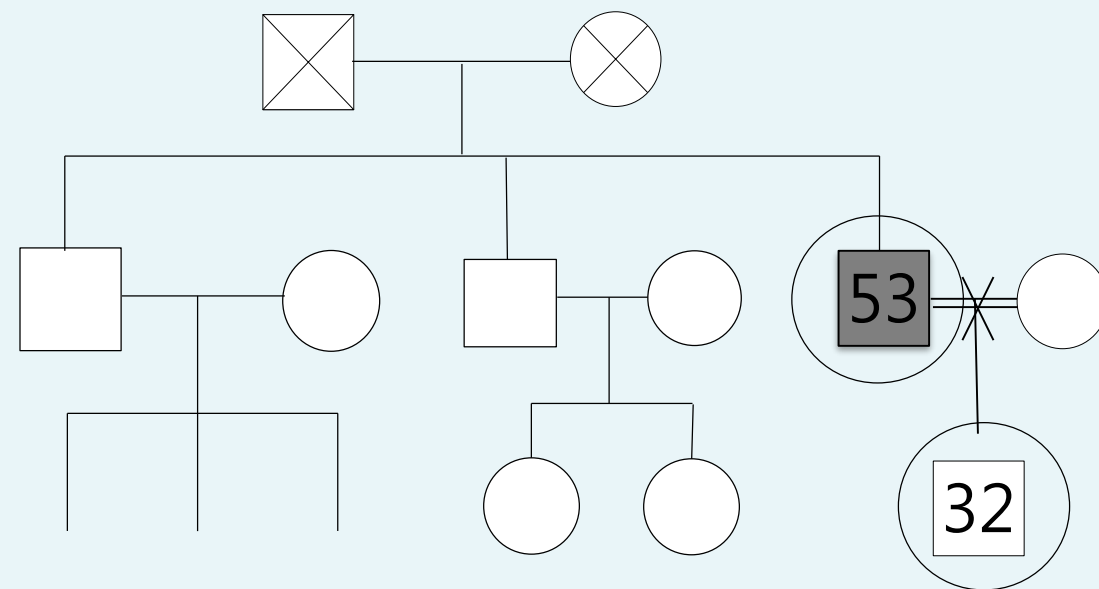

—— 正向關係    ..... 關係疏離    —— 正向親密    ===== 過度親密  
||||| 關係衝突    ||||| 衝突又親密    -||- 溝通中斷    -||- 關係惡化



# 案例分享C

- 議題：酒癮、自傷、債務。
- 家系圖：

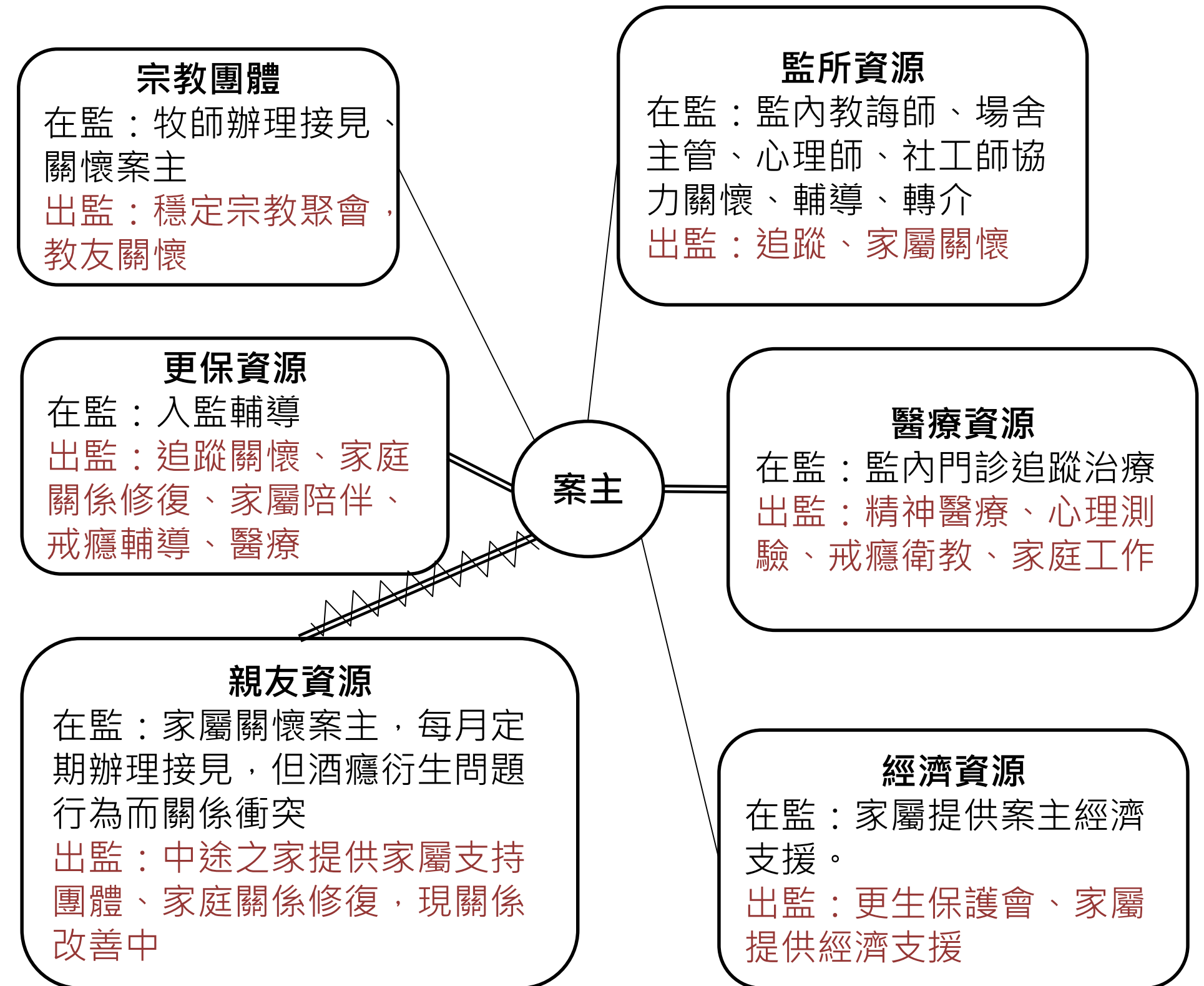
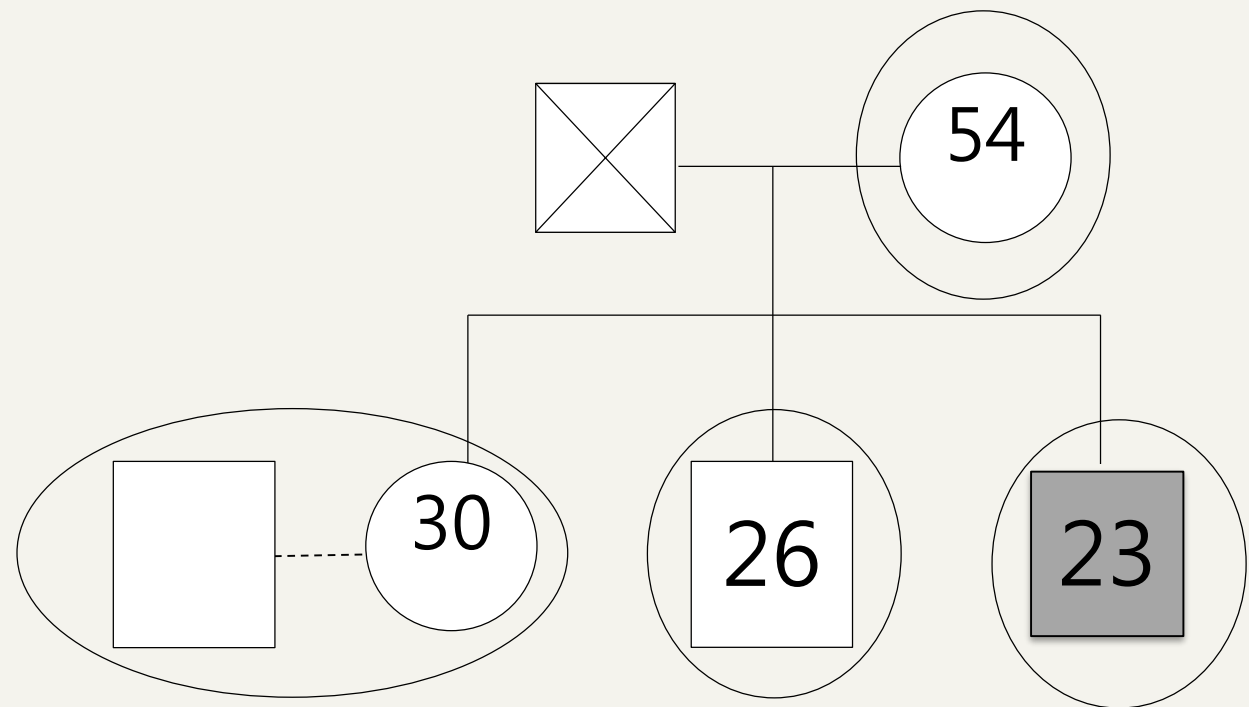

—— 正向關係    ..... 關係疏離    —— 正向親密    ===== 過度親密  
~~~~~ 關係衝突    ~~~~~ 衝突又親密    -|- 溝通中斷    -/- 關係惡化



# 案例分享D

- 議題：精神疾患、攻擊行為、社區滋擾。
- 家系圖：

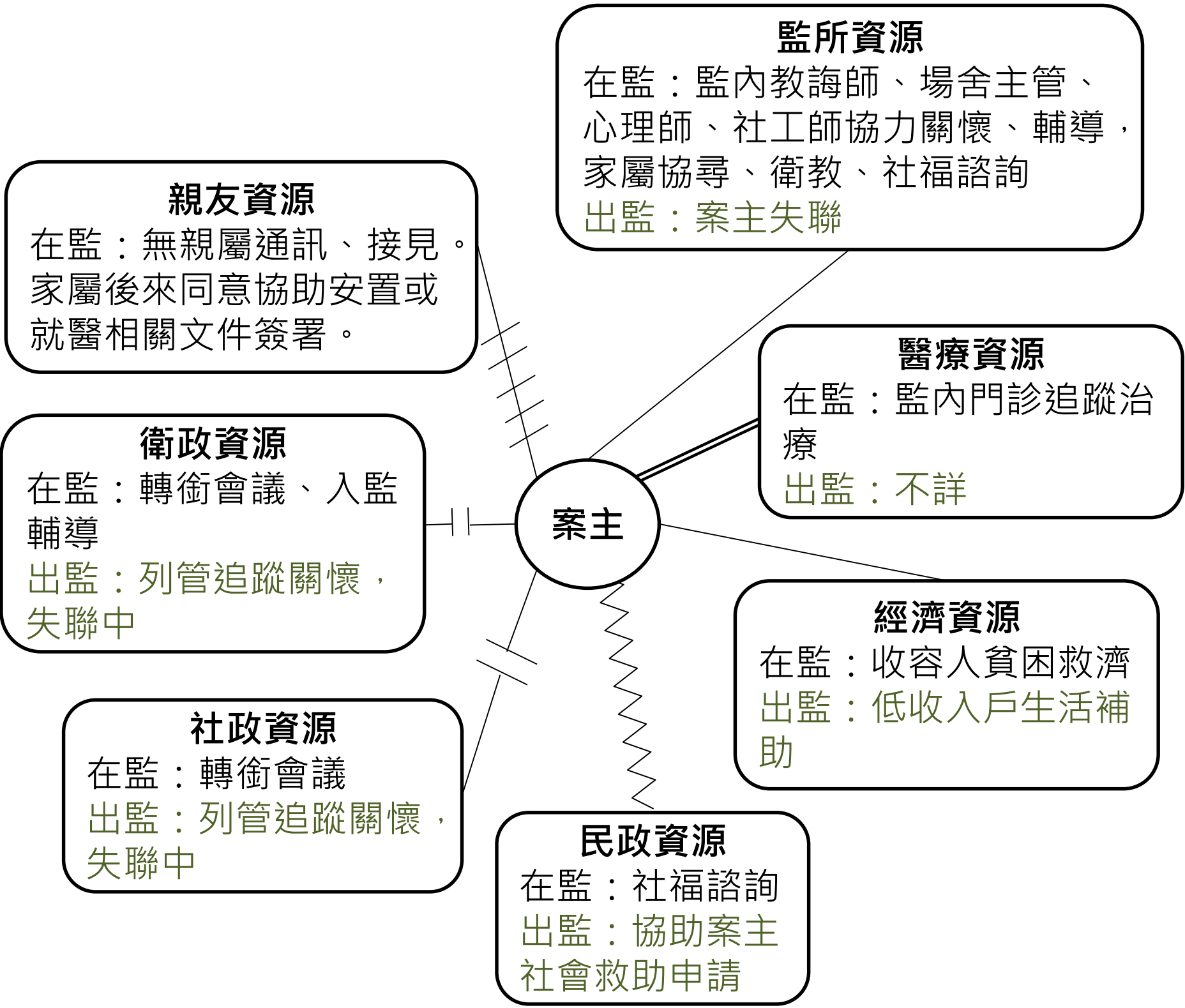
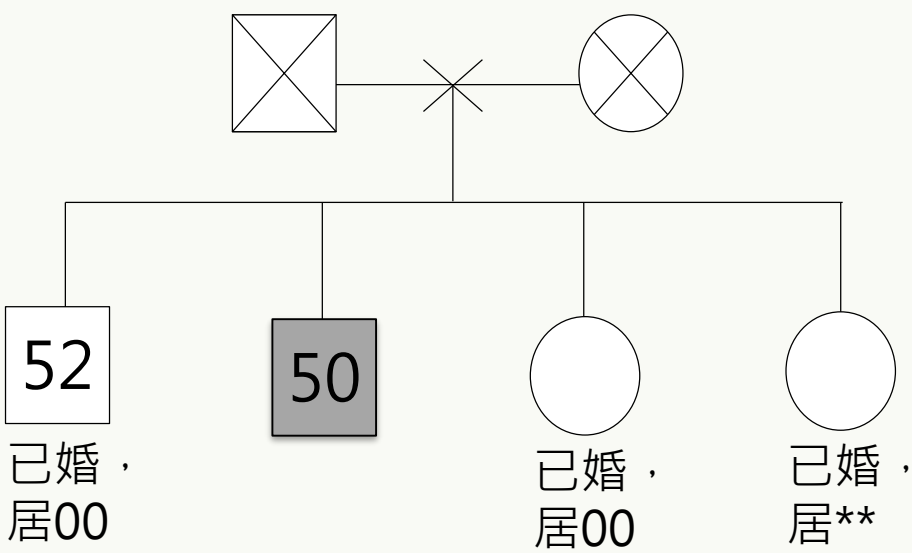

—— 正向關係    ..... 關係疏離    —— 正向親密    ===== 過度親密  
~~~~~ 關係衝突    ~~~~~ 衝突又親密    -||- 溝通中斷    -||- 關係惡化



**報告完畢**  
**感謝聆聽**

