



中華民國 109 年

醫 療 機 構 現 況 及  
醫 院 醫 療 服 務 量 統 計

Annual Report of  
Medical Care Institution &  
Hospital Utilization, 2020

衛生福利部 編製

Ministry of Health and Welfare

中華民國 110 年 09 月

September, 2021

# 前 言

醫療機構現況及醫院醫療服務量統計旨在揭示我國醫事機構家數、設備、人力及服務量消長情形等，具體呈現醫療照護資源分布與利用情形，以實證提供衛生機關醫事機構管理及醫療資源規劃之參考，藉以提升醫療產業均衡發展及資源有效利用，亦為政府施政成果評估及政策擬定之重要參據。

本統計資料蒐集方式分別為：一、機構現況係依據醫事機構及醫事人力管理業務系統下載檢核、彙整；二、服務量部分則由指定統計調查彙編而成。

本統計工作極為繁瑣，在有限人力下，容有未臻周延之處，尚祈各界不吝指正，藉資未來改進之參考。

# 凡 例

- 一、本統計所用時期稱「年」者為曆年，自當年1月1日至12月31日止，稱「年底」者指當年12月底。
- 二、本統計所用符號代表意義如下：
  - 「—」表示無數值；
  - 「--」表示有數值，但該數值無意義；
  - 「…」表示有數值，但尚未公布或產生；
  - 「0」表示有數值而不足半單位。
- 三、凡內容須加註釋者，均於各表下方加註。
- 四、本統計所載數字如有與前期報告有出入者，應以本刊數字為準。

# 目錄

前言

凡例

壹、提要分析.....13

貳、統計表

## 一、歷年醫療院所概況

表1 歷年醫療院所家數—按權屬別分.....	35
表2 歷年醫療院所家數—按型態別分.....	37
表3 歷年醫療院所病床數.....	39
表4 歷年醫療院所每萬人口病床數.....	43
表5 歷年醫療院所執業醫事人員數.....	47
表6 歷年醫療院所每萬人口執業醫事人員數.....	51
表7 歷年各醫療區域醫療院所數、執業醫事人員數、病床數.....	55

## 二、歷年醫院概況

表8 歷年醫院住院人日—按病床別分.....	65
表9 歷年醫院住院人次—按病床別分.....	67
表10 歷年醫院平均住院日數—按病床別分.....	69
表11 歷年醫院占床率—按病床別分.....	71
表12 歷年醫院醫療服務量統計.....	73
表13 歷年醫院平均每日醫療服務量統計.....	75
表14 歷年醫院死亡、解剖、轉診及醫療照護相關感染.....	77
表15 歷年醫療設備數(含特定醫療技術檢查檢驗醫療儀器、手術台、產台、 牙醫治療台及門診診療室).....	79
表16 歷年特定醫療技術檢查檢驗醫療儀器使用人次.....	81

# Contents

## Preface

## Introductory Notes

### A. Analysis

### B. Statistical Table

#### I · Hospitals and Clinics

Table 1 Number of Hospitals and Clinics by Ownership, 2001-2020.....	35
Table 2 Number of Hospitals and Clinics by Category, 2001-2020.....	37
Table 3 Beds in Hospitals and Clinics, 2001-2020.....	39
Table 4 Beds in Hospitals and Clinics per 10,000 Population, 2001-2020.....	43
Table 5 Registered Health Professionals in Hospitals and Clinics, 2001-2020.....	47
Table 6 Registered Health Professionals in Hospitals and Clinics per 10,000 Population, 2001-2020.....	51
Table 7 Number of Hospitals, Clinics, Registered Health Professionals and Beds in Each Medical Care Region, 2017-2020.....	55

#### II · Hospitals

Table 8 Number of Inpatient Days in Hospitals, 2001-2020.....	65
Table 9 Number of Hospital Admissions, 2001-2020.....	67
Table 10 Average Length of Hospital Stay, 2001-2020.....	69
Table 11 Hospital Occupancy Rate, 2001-2020.....	71
Table 12 Hospital Utilization, 2001-2020.....	73
Table 13 Daily Average Hospital Utilization, 2001-2020.....	75
Table 14 Deaths, Dissections, Referrals and Healthcare-Associated Infections, 2004-2020.....	77
Table 15 Number of Medical Devices, 2004-2020.....	79
Table 16 Medical Device Utilization, 2004-2020.....	81

### 三、歷年醫療機構及其他醫事機構概況

表17 歷年護理機構及精神復健機構家數.....	85
表18 歷年護理機構及精神復健機構醫事人員數.....	87
表19 歷年護理機構服務量統計.....	89

### 四、109年醫療院所概況

表20 醫療院所家數—按縣市別分.....	93
表21 醫療院所家數—按型態別及縣市別分.....	95
表22 醫療院所數及病床數—按權屬別及縣市別分.....	97
表23 醫療院所數及病床數—按型態別及縣市別分.....	105
表24 醫療院所病床數—按縣市別分.....	109
表25 醫療院所每萬人口病床數—按縣市別分.....	113
表26 醫療院所病床數—按權屬別分.....	117
表27 醫療院所病床數—按型態別分.....	125
表28 醫療院所執業醫事人員數—按縣市別分.....	129
表29 醫療院所每萬人口執業醫事人員數—按縣市別分.....	133
表30 醫療院所執業醫事人員數—按權屬別分.....	137
表31 醫療院所執業醫事人員數—按型態別分.....	145
表32 醫療院所數—按病床數及縣市別分.....	149
表33 醫療院所數—按醫事人員規模及縣市別分.....	151
表34 醫療院所數—按診療科別及縣市別分.....	153
表35 中醫院所—按診療科別及縣市別分.....	157
表36 各醫療區域醫療院所數及各類病床數.....	159

### III 、 Medical Institutions and Other Medical Care Institutions

Table 17 Number of Nursing/ Mental Health Rehabilitation Institutions, 2002-2020.....	85
Table 18 Registered Health Professionals in Nursing/ Mental Health Rehabilitation Institutions, 2002-2020.....	87
Table 19 Utilization of Nursing Care, 2007-2020.....	89

### IV 、 Hospitals and Clinics, 2020

Table 20 Number of Hospitals and Clinics by County/City, 2020.....	93
Table 21 Number of Hospitals and Clinics by Category and County/City, 2020.....	95
Table 22 Number of Hospitals, Clinics and Beds by Ownership and County/City, 2015-2020.....	97
Table 23 Number of Hospitals, Clinics and Beds by Category and County/City, 2015-2020.....	105
Table 24 Beds in Hospitals and Clinics by County/City, 2020.....	109
Table 25 Beds in Hospitals and Clinics per 10,000 Population by County/City, 2020.....	113
Table 26 Beds in Hospitals and Clinics by Ownership, 2020.....	117
Table 27 Beds in Hospitals and Clinics by Category, 2020.....	125
Table 28 Registered Health Professionals in Hospitals and Clinics by County/City, 2020.....	129
Table 29 Registered Health Professionals in Hospitals and Clinics per 10,000 Population by County/City, 2020.....	133
Table 30 Registered Health Professionals in Hospitals and Clinics by Ownership, 2020.....	137
Table 31 Registered Health Professionals in Hospitals and Clinics by Category, 2020.....	145
Table 32 Number of Hospitals and Clinics by County/City and Number of Beds, 2015-2020.....	149
Table 33 Number of Hospitals and Clinics by County/City & Number of Medical Personnel, 2018-2020.....	151
Table 34 Number of Hospitals and Clinics by Speciality and County/City, 2015-2020.....	153
Table 35 Number of Chinese Medicine Hospitals/Clinics by Divisions of Chinese Medicine and County/City, 2015-2020.....	157
Table 36 Number of Hospitals, Clinics and Beds in Each Medical Care Region, 2020.....	159

表37 各醫療區域醫療院所執業醫事人員數.....	167
表38 山地離島醫療院所數及病床數—按地區別分.....	175
表39 山地離島醫療院所執業醫事人員數—按地區別分.....	179

## 五、109年醫院概況

表40 醫院家數—按權屬別及縣市別分.....	185
表41 醫院家數—按評鑑等級及縣市別分.....	187
表42 醫院家數—按評鑑等級及權屬別分.....	193
表43 醫院家數—按評鑑等級及型態別分.....	199
表44 醫院家數—按病床規模及縣市別分.....	205
表45 醫院家數—按病床規模及權屬別分.....	207
表46 醫院家數—按病床規模及評鑑等級分.....	209
表47 醫院家數—按緊急醫療能力分級及醫療區域分.....	213
表48 醫院病床數—按權屬別分.....	215
表49 醫院病床數—按評鑑等級分.....	219
表50 醫院病床數—按評鑑等級及權屬別分.....	227
表51 醫院病床數—按評鑑等級及型態別分.....	233
表52 醫院急性一般病床數—按評鑑等級及權屬別分.....	239
表53 醫院慢性病床數—按評鑑等級及權屬別分.....	245
表54 醫院特殊病床數—按評鑑等級及權屬別分.....	251
表55 醫院執業醫事人員數—按縣市別分.....	257
表56 醫院執業醫事人員數—按權屬別分.....	261
表57 醫院執業醫事人員數—按型態別分.....	265
表58 醫院執業醫事人員數—按評鑑等級分.....	269
表59 醫院執業醫事人員數—按評鑑等級及權屬別分.....	277



Table 37 Registered Health Professionals in Each Medical Care Region, 2020.....	167
Table 38 Number of Hospitals, Clinics and Beds in Mountain Area and Offshore Islands, 2015-2020.....	175
Table 39 Registered Health Professionals in Hospitals and Clinics in Mountain Area and Offshore Islands, 2015-2020.....	179

## V 、 Hospitals, 2020

Table 40 Number of Hospitals by Ownership and County/City, 2020.....	185
Table 41 Number of Hospitals by Accreditation and County/City, 2020.....	187
Table 42 Number of Hospitals by Accreditation and Ownership, 2020.....	193
Table 43 Number of Hospitals by Accreditation and Category, 2020.....	199
Table 44 Number of Hospitals by County/City and Number of Beds, 2020.....	205
Table 45 Number of Hospitals by Ownership and Number of Beds, 2020.....	207
Table 46 Number of Hospitals by Accreditation and Number of Beds, 2020.....	209
Table 47 Number of Hospitals by Level of Emergency Capacity in each Medical Care Region, 2020.....	213
Table 48 Hospital Beds by Ownership, 2020.....	215
Table 49 Hospital Beds by Accreditation, 2020.....	219
Table 50 Hospital Beds by Accreditation and Ownership, 2020.....	227
Table 51 Hospital Beds by Accreditation and Category, 2020.....	233
Table 52 Acute General Beds in Hospitals by Accreditation and Ownership, 2020.....	239
Table 53 Chronic Beds in Hospitals by Accreditation and Ownership, 2020.....	245
Table 54 Special Beds in Hospitals by Accreditation and Ownership, 2020.....	251
Table 55 Registered Health Professionals in Hospitals by County/City, 2020.....	257
Table 56 Registered Health Professionals in Hospitals by Ownership, 2020.....	261
Table 57 Registered Health Professionals in Hospitals by Category, 2020.....	265
Table 58 Registered Health Professionals in Hospitals by Accreditation, 2020.....	269
Table 59 Registered Health Professionals in Hospitals by Accreditation and Ownership, 2020.....	277

表60 醫院執業醫事人員數—按評鑑等級及型態別分.....	283
表61 醫院醫師數—按評鑑等級及權屬別分.....	289
表62 醫院藥事人員數—按評鑑等級及權屬別分.....	295
表63 醫院護產人員數—按評鑑等級及權屬別分.....	301
表64 醫院醫檢人員數—按評鑑等級及權屬別分.....	307
表65 醫院治療師(生)數—按評鑑等級及權屬別分.....	313
表66 醫院專科醫師專任人數統計—按科別及縣市別分.....	319
表67 醫院專科醫師專任人數統計—按科別及權屬別分.....	323
表68 醫院專科醫師專任人數統計—按科別及型態別分.....	327
表69 醫院專科醫師專任人數統計—按科別及評鑑等級分.....	331
表70 醫院未具醫事專門職業證書工作人數統計—按權屬別分.....	347
表71 醫院未具醫事專門職業證書工作人數統計—按型態別分.....	349
表72 醫院未具醫事專門職業證書工作人數統計—按評鑑等級分.....	351
表73 醫院住院人日—按縣市別分.....	355
表74 醫院住院人日—按權屬別分.....	359
表75 醫院住院人日—按評鑑等級分.....	363
表76 醫院住院人次—按縣市別分.....	371
表77 醫院住院人次—按權屬別分.....	375
表78 醫院住院人次—按評鑑等級分.....	379
表79 醫院平均住院日數—按縣市別分.....	387
表80 醫院平均住院日數—按權屬別分.....	391
表81 醫院平均住院日數—按評鑑等級分.....	395
表82 醫院占床率—按縣市別分.....	403
表83 醫院占床率—按權屬別分.....	407
表84 醫院占床率—按評鑑等級分.....	411
表85 醫院醫療服務量統計—按縣市別分.....	419

Table 60 Registered Health Professionals in Hospitals by Accreditation and Category, 2020.....	283
Table 61 Physicians in Hospitals by Accreditation and Ownership, 2020.....	289
Table 62 Pharmacists and Assistant Pharmacists in Hospitals by Accreditation and Ownership, 2020.....	295
Table 63 Nursing and Midwifery Personnel in Hospitals by Accreditation and Ownership, 2020.....	301
Table 64 Medical Laboratory Personnel in Hospitals by Accreditation and Ownership, 2020.....	307
Table 65 Therapy Personnel in Hospitals by Accreditation and Ownership, 2020.....	313
Table 66 Medical Specialists in Hospitals by Speciality and County/City, 2020.....	319
Table 67 Medical Specialists in Hospitals by Speciality and Ownership, 2020.....	323
Table 68 Medical Specialists in Hospitals by Speciality and Category, 2020.....	327
Table 69 Medical Specialists in Hospitals by Speciality and Accreditation, 2020.....	331
Table 70 Non-Medical Professional Personnel in Hospitals by Ownership, 2020.....	347
Table 71 Non-Medical Professional Personnel in Hospitals by Category, 2020.....	349
Table 72 Non-Medical Professional Personnel in Hospitals by Accreditation, 2020.....	351
Table 73 Number of Inpatient Days in Hospitals by County/City, 2020.....	355
Table 74 Number of Inpatient Days in Hospitals by Ownership, 2020.....	359
Table 75 Number of Inpatient Days in Hospitals by Accreditation, 2020.....	363
Table 76 Number of Hospital Admissions by County/City, 2020.....	371
Table 77 Number of Hospital Admissions by Ownership, 2020.....	375
Table 78 Number of Hospital Admissions by Accreditation, 2020.....	379
Table 79 Average Length of Hospital Stay by County/City, 2020.....	387
Table 80 Average Length of Hospital Stay by Ownership, 2020.....	391
Table 81 Average Length of Hospital Stay by Accreditation, 2020.....	395
Table 82 Hospital Occupancy Rate by County/City, 2020.....	403
Table 83 Hospital Occupancy Rate by Ownership, 2020.....	407
Table 84 Hospital Occupancy Rate by Accreditation, 2020.....	411
Table 85 Hospital Utilization by County/City, 2020.....	419

表86 醫院平均每日醫療服務量統計—按縣市別分.....	421
表87 醫療設備數(含特定醫療技術檢查檢驗醫療儀器、手術台、產台、 牙醫治療台及門診診療室)—按縣市別分.....	423
表88 醫療設備數(含特定醫療技術檢查檢驗醫療儀器、手術台、產台、 牙醫治療台及門診診療室)—按權屬別分.....	425
表89 醫療設備數(含特定醫療技術檢查檢驗醫療儀器、手術台、產台、 牙醫治療台及門診診療室)—按評鑑等級分.....	427

## 六、109年醫療機構及其他醫事機構概況

表90 機構暨人員開(執)業場所執業醫事人員數—按縣市別分.....	433
表91 護理機構及精神復健機構家數—按縣市別分.....	437
表92 護理機構及精神復健機構醫事人員數—按縣市別分.....	439
表93 護理機構及精神復健機構服務量統計.....	441
表94 護理機構及精神復健機構暨開(執)業醫事人員數.....	443
表95 護理之家年底留住機構照護人數—按性別、年齡別及縣市別分.....	445
表96 其他醫療機構、其他醫事機構及非醫事機構暨開(執)業場所數.....	447
表97 其他醫療機構、其他醫事機構及非醫事機構暨開(執)業人員數.....	451
表98 藥商開(執)業場所數.....	455
表99 藥商暨開(執)業人員數.....	459

參、醫事機構服務量表.....	461
-----------------	-----

附錄：名詞定義.....	471
--------------	-----

Table 86 Daily Average Hospital Utilization by County/City, 2020.....	421
Table 87 Number of Medical Devices by County/City, 2020.....	423
Table 88 Number of Medical Devices by Ownership, 2020.....	425
Table 89 Number of Medical Devices by Accreditation, 2020.....	427

**VI 、 Medical Institutions and Other Medical Care Institutions, 2020**

Table 90 Number of Registered Health Workforce by County/City, 2020.....	433
Table 91 Number of Nursing/ Mental Health Rehabilitation Institutions by County/City, 2020.. ...	437
Table 92 Registered Health Professionals in Nursing/ Mental Health Rehabilitation Institutions, 2020 .....	439
Table 93 Utilization of Nursing Care & Mental Health Rehabilitation by Type of Practices, 2020 .....	441
Table 94 Medical Personnel in Nursing/ Mental Health Rehabilitation Institutions by Type of Practices, 2020.....	443
Table 95 Number of Other Medical Care/Non-Medical Care Institutions by County/City, 2016-2020.....	445
Table 96 Number of Other Medical Care/Non-Medical Care Institutions by County/City, 2020.....	447
Table 97 Medical Personnel in Other Medical Care/Non-Medical Care Institutions, 2020.....	451
Table 98 Number of Pharmaceutical Firms by County/City, 2020.....	455
Table 99 Registered Health Professionals in Pharmaceutical Firms, 2020.....	459

**C. Questionnaire Form ..... 461**

**Appendix ..... 471**

# 壹、提要分析

## Analysis

# 109 年醫事機構服務量調查分析

為明瞭我國醫院、護理及精神復健機構之設施、人力資源、服務量等營運情形，於每年 3 至 4 月間辦理「醫事機構服務量調查」，具體呈現我國醫療資源分布與消長情形。本分析就「醫事機構概況」、「醫院醫療服務量」及「護理及精神復健機構服務量」予以剖析，茲將本次調查重要結果說明如下。

## 壹、醫事機構概況

### 一、醫療院所家數

(一) 109 年底醫院 479 家，比上(108)年減少 1 家；診所 2 萬 2,653 家，增加 141 家

109 年底醫療院所計 2 萬 3,132 家，較上年增加 0.6%，其中醫院 479 家，比上年減少 1 家；診所 2 萬 2,653 家，較上年增加 141 家或 0.6%，其中以中醫診所增 1.5% 較多。

與 99 年相較，醫院減少 29 家或 5.7%，診所則增加 2,470 家或 12.2%，以中醫診所增幅較高達 22.7%。

圖 1、歷年醫療院所家數



表 1、醫療院所家數—按型態別分

單位：家

年底別	院所數	醫院			診所			
		合計	西醫	中醫	合計	西醫	中醫	牙醫
99 年	20,691	508	492	16	20,183	10,599	3,289	6,295
108 年	22,992	480	476	4	22,512	11,663	3,975	6,874
109 年	23,132	479	475	4	22,653	11,724	4,036	6,893
較上年增減家數	140	-1	-1	0	141	61	61	19
較 10 年前增減家數	2,441	-29	-17	-12	2,470	1,125	747	598

## (二) 近 10 年設置兒科及婦產科之醫療院所數分別減少 6.1%及 9.2%

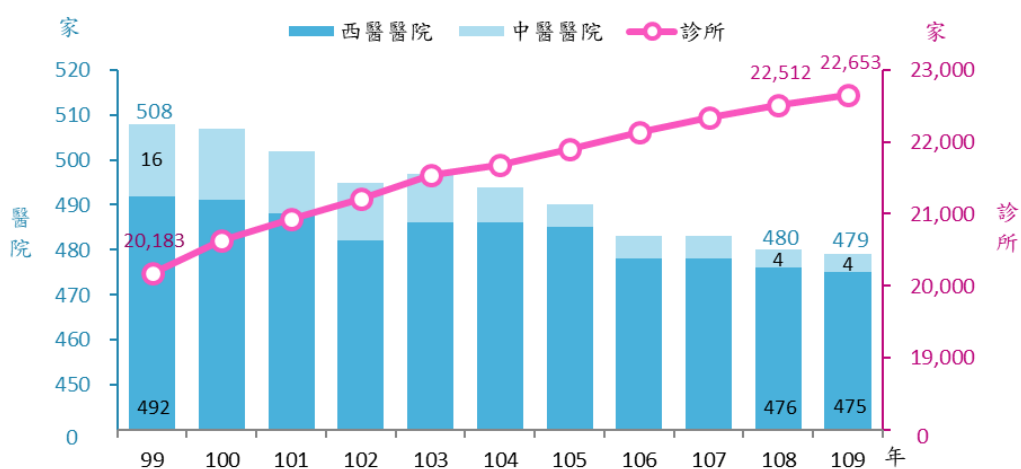
按所設置診療科別觀察醫療院所數，除牙醫科別 7,098 家及中醫科別 4,164 家外，以西醫一般科 3,104 家、內科 2,087 家、家庭醫學科 1,969 家及兒科 1,684 家居多數。

與 99 年相較，兒科減少 110 家或 6.1%，婦產科減少 100 家或 9.2%，西醫一般科減少 26 家或 0.8%，內科、家庭醫學科及眼科增幅介於 5.1%至 7.9%，其餘科別增幅則皆高於 1 成。

圖2 醫療院所家數—按診療科別分

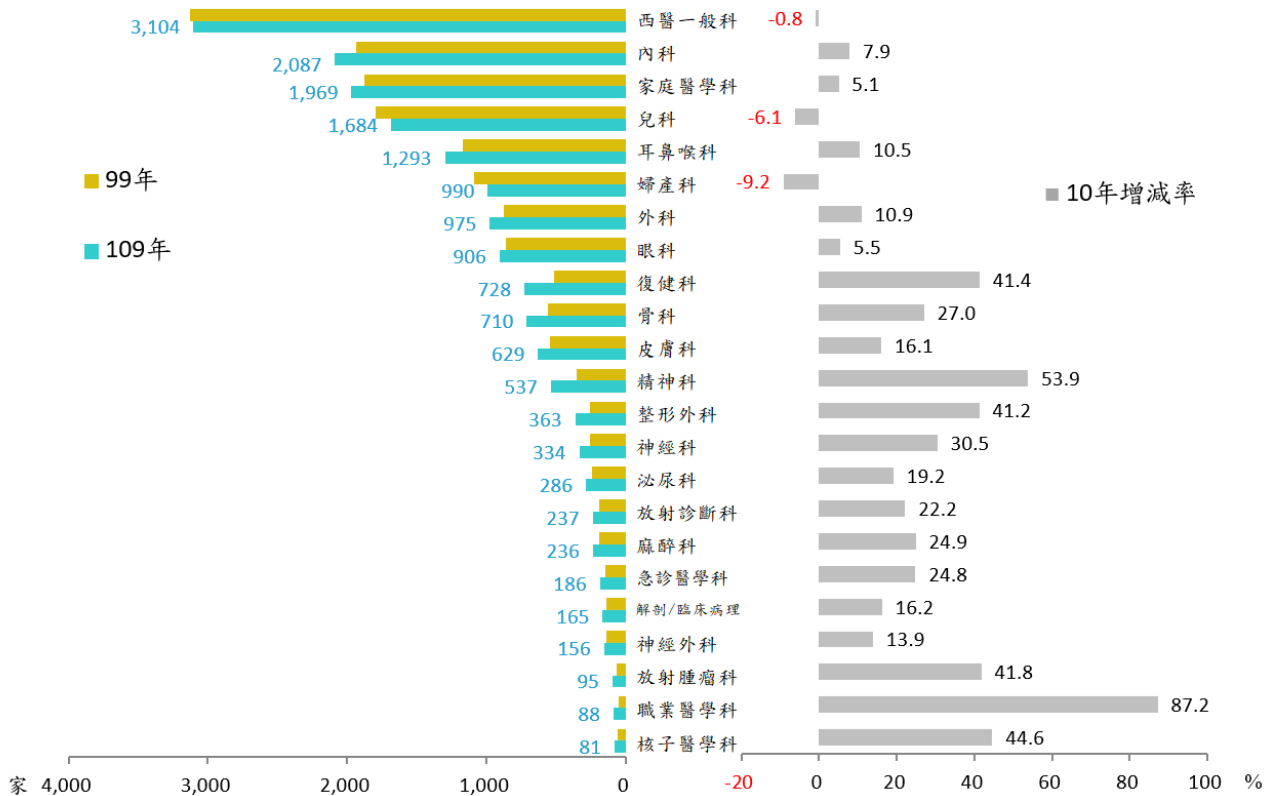

## (三) 9 成 6 西醫醫院參與醫院及教學醫院評鑑制度

醫院評鑑制度以醫療服務品質、醫療團隊的整體合作，並以符合病人為中心來重新思考與規劃醫院應有的經營策略及制度。

109 年底受評鑑西醫醫院 455 家，占 95.8%，與上年持平，較 99 年增加 4.1 個百分點，其中受評鑑教學醫院 10 年來增加 11.9%。

圖3 歷年西醫評鑑醫院家數占比

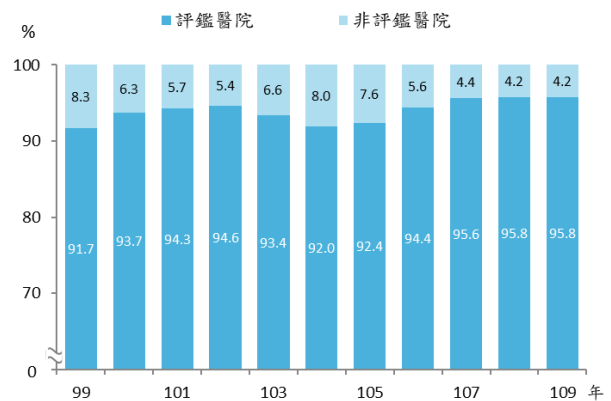



#### (四) 109 年急救責任醫院 205 家，占醫院總家數 4 成 3

圖4 109年急救責任醫院家數  
—按醫療區域分



醫院緊急醫療能力分級目的為建立安全、有效、以病人為中心、適時、效率、公正與優質的緊急醫療服務體制，提供民眾就醫參考。

109 年急救責任醫院 205 家，占醫院總家數 42.8%，較上年增加 4 家。按緊急醫療能力分級，重度級急救責任醫院 46 家持平；中度級 75 家，增加 1 家；一般級 84 家，增加 3 家。

按一級醫療區域觀察，以臺北區域急救責任醫院 53 家最多，其中重度級 17 家、中度級 17 家、一般級 19 家；其次為中區及高屏區域各 41 家。

#### (五) 平均每家醫療院所服務人數以苗栗醫療區最多，臺中醫療區最少

按醫療區域觀察，109 年底醫療院所家數以臺北醫療區 7,049 家最多，其次為臺中 3,522 家，澎湖 89 家最少。平均每家醫療院所服務人數以苗栗醫療區 1,391 人最多，臺北、臺中、高雄及臺南醫療區均低於全國平均值 1,019 人，其中以臺中醫療區平均每家醫療院所服務 801 人最少。

圖5 109年平均每家醫療院所服務人數—按醫療區域分

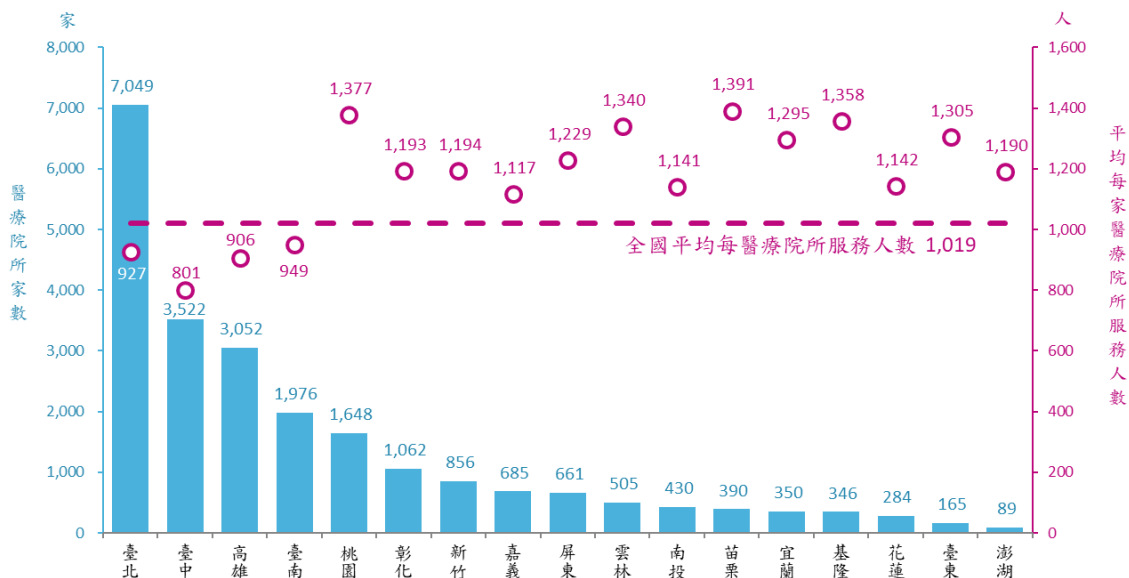

附註：1. 資料係按 17 個「二級醫療區域」分類。  
 2. 「臺北」醫療區包含臺北市及新北市(不含金山、萬里、瑞芳、雙溪、貢寮區)；  
 「基隆」醫療區包含基隆市及新北市之金山、萬里、瑞芳、雙溪、貢寮區；  
 「新竹」醫療區包含新竹縣及新竹市；「嘉義」醫療區包含嘉義縣及嘉義市。  
 3. 因金馬非屬醫療區，故不列入統計。

## 二、醫療院所執業醫事人員數

### (一) 近 10 年各類執業醫事人員數皆呈成長趨勢

109 年底醫療院所執業醫事人員數計 27 萬 3,145 人，較上年增加 7,373 人或 2.8%，其中醫師 7 萬 3,728 人，增 2,014 人或 2.8%；護理人員 14 萬 7,336 人，增 3,746 人或 2.6%；藥事人員 1 萬 7,432 人，增 286 人或 1.7%。

與 99 年相較，執業醫事人員增 6 萬 8,400 人或 33.4%，其中醫師增 1 萬 7,882 人或 32.0%；護理人員增 3 萬 6,249 人或 32.6%；藥事人員增 2,619 人或 17.7%。

109 年平均每萬人口執業醫事人員數為 115.9 人，較上年增加 3.3 人；與 99 年相較增加 27.5 人，其中每萬人口醫師 31.3 人，增 7.2 人，護理人員 62.5 人，增 14.5 人，藥事人員 7.4 人，增 1.0 人；整體而言，各類人員長期呈現穩定成長趨勢。

圖6 歷年醫療院所執業醫事人員數



圖7 歷年醫療院所平均每萬人口執業醫師、護理人員及藥事人員數



## (二) 平均每萬人口執業醫事人員數以花蓮醫療區 150.6 人最多，澎湖醫療區最少

109 年底醫療院所平均每萬人口執業醫事人員數 115.9 人，高於平均值者有 6 個醫療區，以花蓮醫療區 150.6 人居冠，其次為嘉義 133.5 人；低於平均值者有 11 個醫療區，以澎湖醫療區 66.1 人最少。

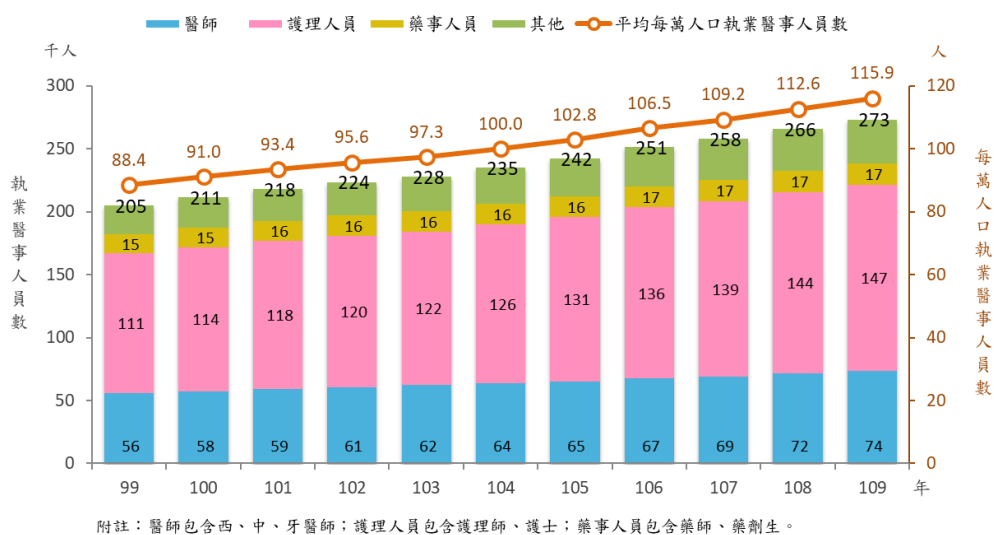
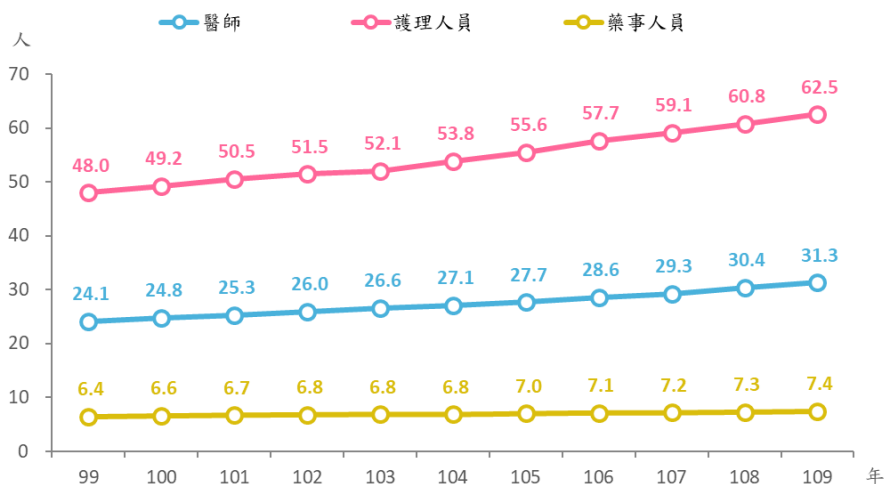
109 年底平均每萬人口醫師數為 31.3 人，高於平均值者有 4 個醫療區，以臺北醫療區 39.2 人居首，其次為臺中 35.7 人；平均每萬人口護理人員數為 62.5 人，高於平均值者有 7 個醫療區，以花蓮醫療區 87.0 人居冠，其次為嘉義 77.1 人。

圖8 109年醫療院所平均每萬人口執業醫事人員數—按醫療區域分

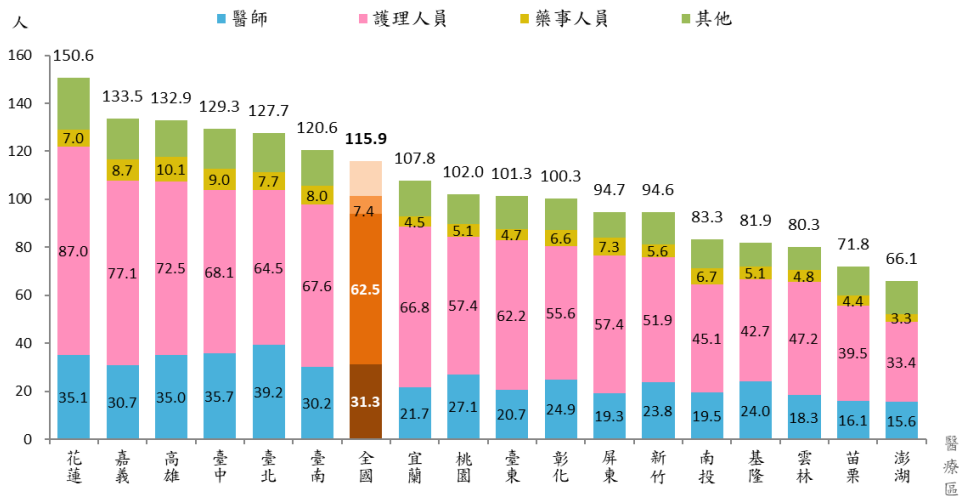

附註：同圖5

## (三) 109 年醫院專科醫師專任人數 2 萬 4,909 人

109 年底醫院專科醫師專任人數為 2 萬 4,909 人，較上年增加 611 人或 2.5%，較 99 年增加 6,377 人或 34.4%。觀察前十大專科，10 年來變動不大，內科 6,450 人(占 25.9%) 最多專任醫師，其次為外科 2,352 人(占 9.4%)、急診醫學科 1,702 人(占 6.8%)、兒科 1,488 人(占 6.0%)及骨科 1,215 人(占 4.9%)。

圖9 歷年醫院前10大專科醫師專任人數排名

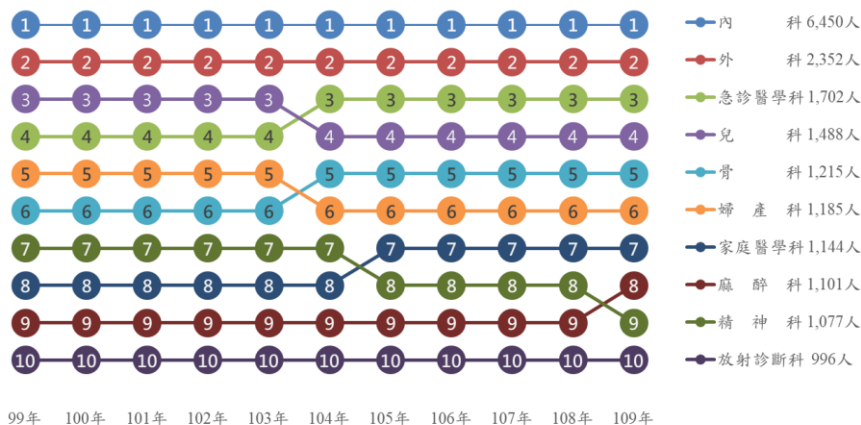

(四) 醫院專科醫師專任人數占專科醫師總人數之 7 成，其中榮民醫院達 9 成居首

109 年底醫院專科醫師專任人數占專科醫師總人數比率為 69.8%。公立醫院以榮民醫院 90.4%最高，國軍醫院 67.7%次之；非公立醫院以私立醫學院附設醫院 78.5%最高，醫療財團法人醫院 75.3%次之。

與 99 年比較，醫院專科醫師專任人數比率減少 0.5 個百分點。公立醫院中榮民醫院比率增加 3.0 個百分點，公立醫學院附設醫院比率增加 1.9 個百分點，其餘均減少，尤以縣市立醫院減少 16.6 個百分點最多；非公立醫院中，增幅最高為私立醫學院附設醫院增 9.3 個百分點，減幅最大則為公益法人所設醫院減 22.9 個百分點。

表2 醫院專科醫師專任人數比率—按權屬別分

年底別	總計	公立醫院						
		小計	榮民醫院	軍方醫院 (民診處)	部立及 直轄市立醫院	縣市立醫院	公立醫學院 附設醫院	公立機關(構) 附設醫院
99年	70.3	70.1	87.4	76.6	78.9	68.0	47.7	36.3
108年	70.0	66.0	90.3	69.1	66.8	45.2	49.0	30.8
109年	69.8	65.4	90.4	67.7	65.9	51.4	49.6	29.9
較上年 增減百分點	-0.2	-0.6	0.1	-1.4	-0.9	6.2	0.6	-0.9
較10年前 增減百分點	-0.5	-4.7	3.0	-8.9	-13.0	-16.6	1.9	-6.4

年底別	非公立醫院						
	小計	醫療財團 法人醫院	醫療社團 法人醫院	宗教財團 法人醫院	私立醫學院 附設醫院	公益法人 所設醫院	其他私立醫院
99年	70.4	79.3	67.0	66.9	69.2	68.2	56.8
108年	72.0	76.1	68.0	64.0	77.6	45.2	59.9
109年	72.1	75.3	71.8	65.3	78.5	45.3	59.2
較上年 增減百分點	0.1	-0.8	3.8	1.3	0.9	0.1	-0.7
較10年前 增減百分點	1.7	-4.0	4.8	-1.6	9.3	-22.9	2.4

若以醫療區域觀察，有 7 個醫療區專科醫師專任人數比率高於全國平均值，其中以花蓮醫療區 80.2%最高；餘 10 個醫療區低於平均值，其中以澎湖醫療區 38.7%最低。

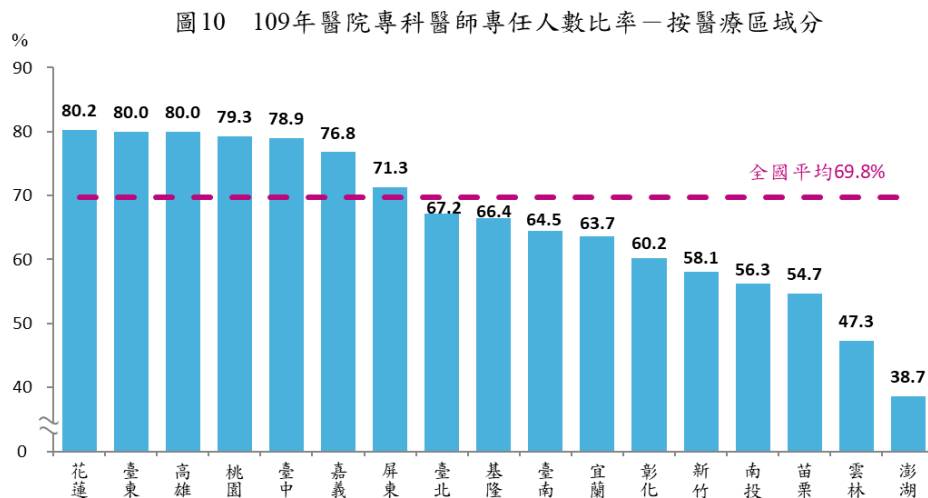

### 三、醫院病床數

#### (一) 109 年底平均每萬人口醫院病床數 58.2 床，較上年增 0.9 床

109 年底醫院病床數 13 萬 7,029 床，較上年增加 1,772 床或 1.3%，較 99 年增加 1,628 床或 1.2%；平均每萬人口病床數為 58.2 床，較上年增加 0.9 床，較 99 年減 0.3 床。

圖 11 歷年醫院病床數

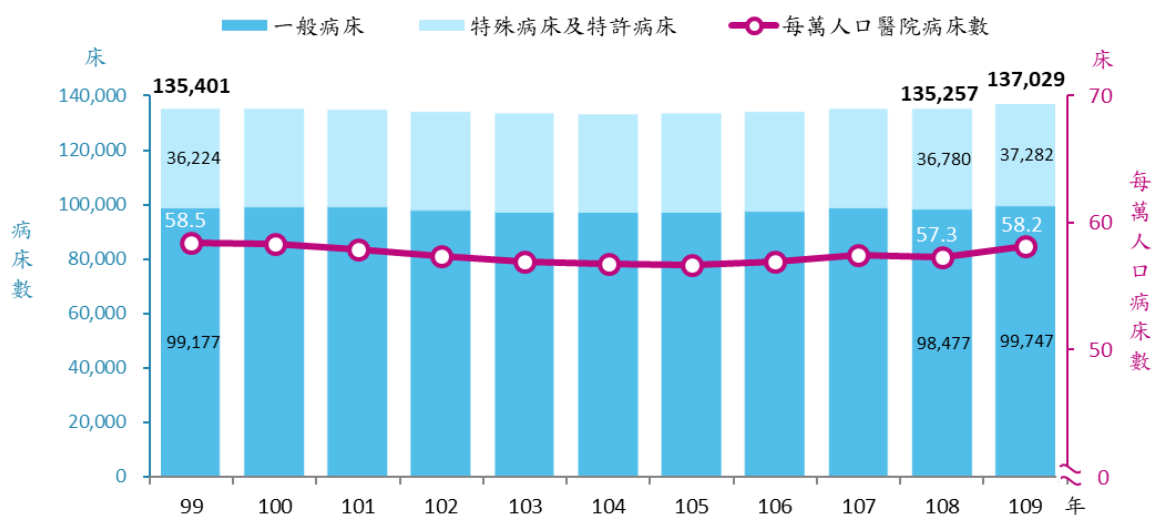

#### (二) 109 年底醫院一般病床數 9 萬 9,747 床，較上年增 1.3%

109 年底醫院一般病床 9 萬 9,747 床，較上年增加 1,270 床或 1.3%，較 99 年增加 570 床或 0.6%；其中急性一般病床 7 萬 5,448 床(占 75.6%)最多，較上年增加 1,241 床，較 99 年增加 1,308 床或 1.8%，其次為精神慢性一般病床 1 萬 3,549 床(占 13.6%)，與上年持平，較 99 年減少 429 床或 3.1%。

表 3 醫院一般病床數

年底別	合計	單位：床、%				
		急性病床		慢性病床		
		急性一般病床	精神急性一般病床	慢性一般病床	精神慢性一般病床	其他
99	99,177	74,140	6,932	3,779	13,978	348
(占比)	(100.0)	(74.8)	(7.0)	(3.8)	(14.1)	(0.4)
108	98,477	74,207	7,381	3,170	13,549	170
(占比)	(100.0)	(75.4)	(7.5)	(3.2)	(13.8)	(0.2)
109	99,747	75,448	7,412	3,168	13,549	170
(占比)	(100.0)	(75.6)	(7.4)	(3.2)	(13.6)	(0.2)
較上年增減率(%)	1.3	1.7	0.4	-0.1	0.0	0.0
較10年前增減率(%)	0.6	1.8	6.9	-16.2	-3.1	-51.1

備註：其他包含慢性結核病及漢生病病床。

### (三) 109 年底醫院特殊病床數 3 萬 7,279 床，較上年增 1.4%

109 年底醫院特殊病床 3 萬 7,279 床，較上年增 502 床或 1.4%，較 99 年增 1,055 床或 2.9%；其中血液透析床 10,198 床(占 27.4%)最多，較上年增 165 床或 1.6%，較 99 年增 1,739 床或 20.6%；安寧病床 892 床，較上年增 19 床或 2.2%，較 99 年增 298 床或 50.2%。

表4 醫院特殊病床數

單位：床、%

年底別	合計	加護病床	燒傷病床	嬰兒病床	急診觀察床	安寧病床	慢性呼吸照護病床	手術恢復床	嬰兒床	血液透析床
99	36,224	7,361	343	1,774	4,485	594	6,796	1,342	3,370	8,459
(占比)	(100.0)	(20.3)	(0.9)	(4.9)	(12.4)	(1.6)	(18.8)	(3.7)	(9.3)	(23.4)
108	36,777	7,090	137	1,529	3,680	873	5,459	1,537	2,549	10,033
(占比)	(100.0)	(19.3)	(0.4)	(4.2)	(10.0)	(2.4)	(14.8)	(4.2)	(6.9)	(27.3)
109	37,279	7,209	135	1,539	3,727	892	5,283	1,584	2,590	10,198
(占比)	(100.0)	(19.3)	(0.4)	(4.1)	(10.0)	(2.4)	(14.2)	(4.2)	(6.9)	(27.4)
較上年增減率(%)	1.4	1.7	-1.5	0.7	1.3	2.2	-3.2	3.1	1.6	1.6
較10年前增減率(%)	2.9	-2.1	-60.6	-13.2	-16.9	50.2	-22.3	18.0	-23.1	20.6

附註：102年起呼吸照護病床改為慢性呼吸照護病床。

### (四) 平均每萬人口醫院病床數以花蓮醫療區之 126.9 床居首

109 年底全國平均每萬人口一般病床數 42.3 床，較上年增 0.6 床；特殊病床數 15.8 床，較上年增 0.2 床。按各醫療區觀察，以花蓮醫療區平均每萬人口 126.9 床最高，嘉義 85.4 床次之，澎湖 46.9 床最低。一般病床數以花蓮醫療區 104.1 床最高，雲林 32.8 床最低；特殊病床則以嘉義醫療區 23.9 床最高，南投 13.3 床最低。

圖12 109年平均每萬人口醫院病床數—按醫療區域分

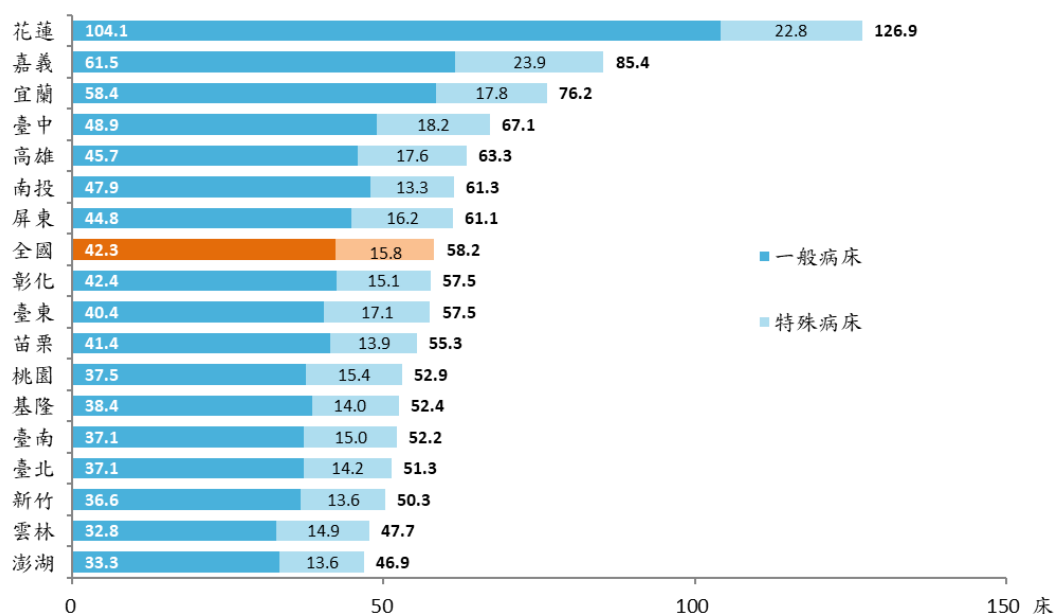

附註：同圖5。

#### 四、醫院特定醫療技術檢查檢驗醫療儀器

醫院特定醫療技術檢查檢驗醫療儀器以電腦斷層掃描儀最多，磁振造影機次之

109 年醫院特定醫療技術檢查檢驗醫療儀器，以電腦斷層掃描儀 443 台最多，較上年增加 17 台或 4.0%，其次為磁振造影機 266 台、高能遠距放射治療設備 177 台、單光子斷層掃描儀 145 台。

表5 109年醫院特定醫療技術檢查檢驗醫療儀器－按醫療區域分

醫療區域	電腦斷層掃描儀(CT)	磁振造影機(MRI)	高能遠距放射治療設備	近接式放射治療設備	單光子斷層掃描儀	正子斷層掃描儀(PET)	高壓氧設備(HBOT)	多治療室質子機
全國	443	266	177	36	145	66	110	2
年增率	4.0	5.6	4.7	-3.3	5.1	10.0	2.8	-
臺北區域	131	92	61	13	63	22	31	-
北區區域	65	37	20	4	13	10	11	1
中區區域	97	59	36	7	28	15	33	-
南區區域	55	32	28	6	19	9	8	-
高屏區域	79	38	27	5	19	8	22	1
東區區域	16	8	5	1	3	2	5	-

單位：台

附註：1.按「一級醫療區域」分。

2.臺北區域含基隆、臺北、宜蘭醫療區及金馬地區，北區區域含桃園、新竹、苗栗醫療區，中區區域含臺中、南投、彰化醫療區，南區區域含雲林、嘉義、臺南醫療區，高屏區域含高雄、屏東、澎湖醫療區，東區區域含臺東、花蓮醫療區。

#### 五、其他主要醫事機構

(一) 109 年護理機構 1,587 家，較上年增 38 家，其中 36 家為居家護理所

109 年底護理機構計 1,587 家，較上年增加 38 家或 2.5%，以居家護理所 708 家(占 44.6%)最多，較上年增 36 家或 5.4%，增幅最大；其次為一般護理之家 553 家(占 34.8%)、產後護理之家 279 家(占 17.6%)及精神護理之家 47 家(占 3.0%)。醫事人員 1 萬 1,317 人，較上年增加 4.2%。與 99 年相較，家數增加 53.0%，醫事人員增加 1.1 倍。

圖 13 歷年護理機構家數及醫事人員數

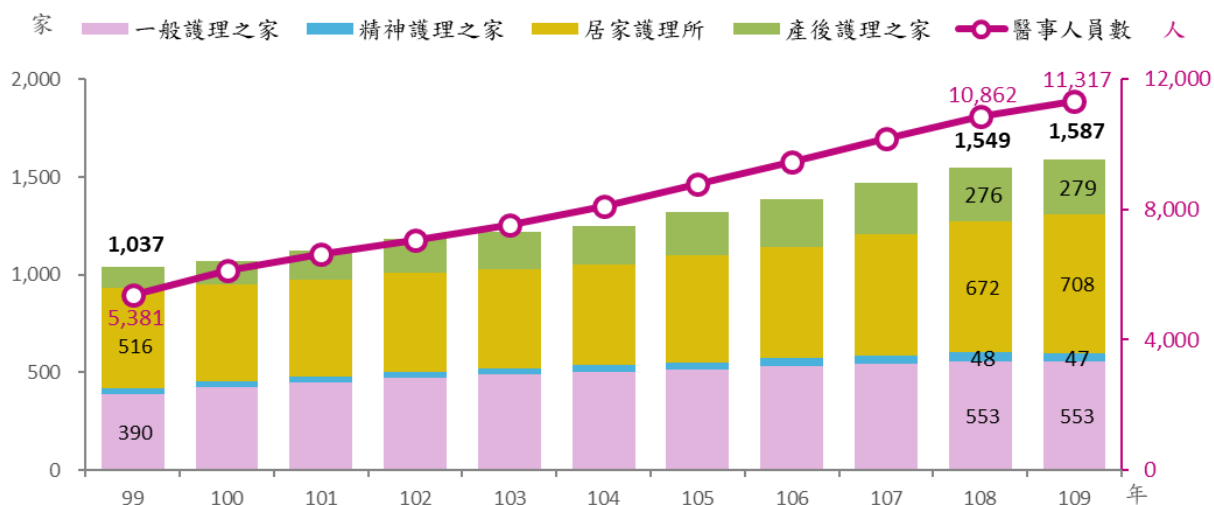

## (二) 109 年精神復健機構 230 家，較上年增 4.1%

109 年底精神復健機構 230 家，較上年增 9 家或 4.1%，較 99 年增加 41.1%；醫事人員 464 人，較上年增 29 人或 6.7%，較 99 年增加 58.4%。

精神復健機構中，日間型機構 71 家(占 3 成)，較上年增 4.4%，醫事人員 167 人，增 3.7%；住宿型 159 家(占 7 成)，增 3.9%，醫事人員 297 人，增 8.4%。

圖 14 歷年精神復健機構家數及醫事人員數

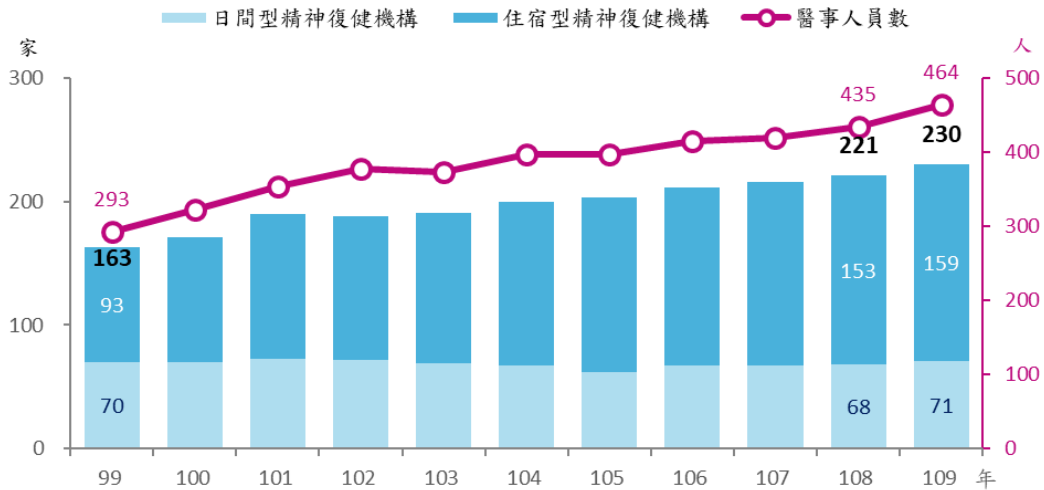

## (三) 109 年底藥局 8,234 家，其中 7 成 6 為藥師主持

109 年底藥局家數 8,234 家，較上年增加 105 家或 1.3%，較 99 年增加 676 家或 8.9%；其中藥師主持之家數 6,284 家(占 76.3%)，較上年增加 163 家或 2.7%，藥劑生主持之家數 1,950 家(占 23.7%)，較上年減少 58 家或 2.9%。

執業於藥局之藥事人員計 1 萬 2,590 人，較上年增加 227 人或 1.8%，較 99 年增加 3,106 人或 32.7%；其中 80.5%為藥師且占比逐年增加。

圖 15 歷年藥局家數及藥事人員數

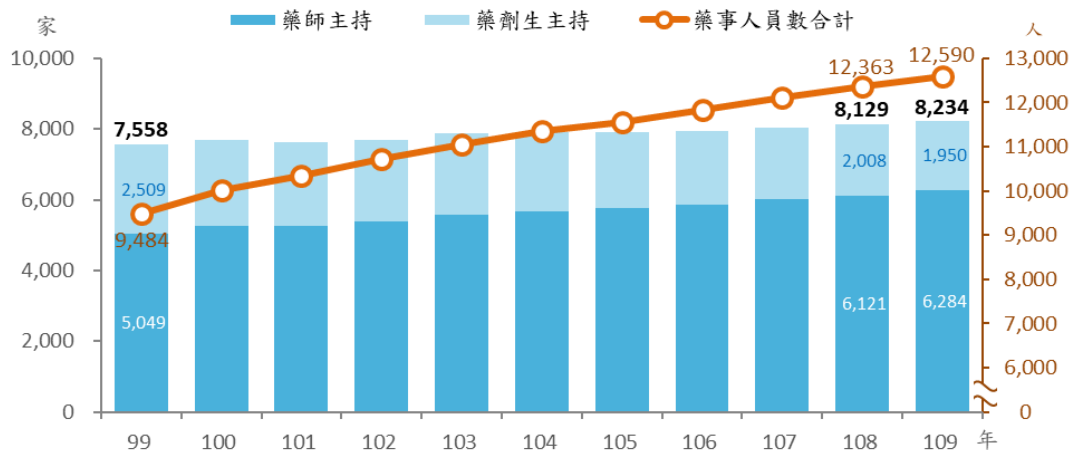



## 貳、醫院醫療服務量

### 一、平均每日服務量

#### (一) 109 年醫院平均每日服務量僅洗腎增 1.5% 及剖腹產率上升 0.7 個百分點，餘呈減少

109 年受 COVID-19 防疫影響，醫院服務量多呈下降，其中平均每日門診 40 萬 6,575 人次，較上年減少 2 萬 5,655 人次或 5.9%，為近 14 年來首次反轉為負成長；急診 1 萬 8,046 人次，亦減少 2,888 人次或 13.8%；門診體檢 1 萬 5,612 人次，減少 1.8%；住院健檢 84 人次，減少 22.9%；手術 6,715 人次，減少 2.7%；洗腎 1 萬 7,036 人次，仍維持增加 1.5%；剖腹產率 34.0%，較上年上升 0.7 個百分點。

與 99 年相較，以平均每日洗腎人次增加 25.7% 最多，其次為手術人次增加 22.4%；門診體檢增加 20.5%，住院健檢則降幅較大，減少 41.9%；剖腹產率下降 0.8 個百分點。

表6 醫院平均每日醫療服務量

單位：平均每日人次、%

年別	門診	急診	門診 體檢	住院 健檢	洗腎	手術	手術		剖腹產率 (%)
							門診	住院	
99年	373,217	19,807	12,961	144	13,554	5,486	2,779	2,707	34.8
108年	432,230	20,934	15,898	109	16,779	6,903	3,607	3,296	33.3
109年	406,575	18,046	15,612	84	17,036	6,715	3,484	3,231	34.0
較上年增減率% (百分點)	-5.9	-13.8	-1.8	-22.9	1.5	-2.7	-3.4	-2.0	(0.7)
較10年前增減率% (百分點)	8.9	-8.9	20.5	-41.9	25.7	22.4	25.4	19.4	(-0.8)

#### (二) 109 年醫院主要平均每日服務量均以臺北醫療區最多

按醫療區域觀察，109 年醫院平均每日門診、急診、洗腎、手術人次均以臺北醫療區最多，占全國平均服務量近 3 成，其次為臺中醫療區，占全國平均服務量逾 1 成。剖腹產率計有 8 個醫療區高於全國平均值 34.0%，其中高雄 40.2% 最高，臺東 38.8% 次之。

表7 109年醫院平均每日醫療服務量—按醫療區域分

單位：人次、%

醫療區域	門診	急診	洗腎	手術	剖腹產率(%)
全國	406,575	18,046	17,036	6,715	34.0
基隆	6,520	352	354	108	38.0
臺北	123,243	4,400	3,839	2,040	33.0
宜蘭	8,336	491	392	129	27.1
桃園	31,765	1,682	1,981	591	34.2
新竹	14,516	892	688	271	34.7
苗栗	6,986	411	404	97	34.3
臺中	54,963	2,264	2,110	964	29.6
南投	7,489	381	437	80	32.6
彰化	22,390	914	872	414	30.8
雲林	8,966	462	559	144	31.1
嘉義	17,456	710	867	256	30.3
臺南	30,004	1,398	1,152	506	35.1
高雄	50,333	2,165	1,959	782	40.2
屏東	11,363	783	779	156	36.4
澎湖	1,449	92	85	13	22.5
臺東	3,050	224	184	43	38.8
花蓮	6,576	352	343	114	25.8

附註：同圖5。

### (三) 109 年醫院平均每日門、急診及洗腎服務量以區域醫院最多

按評鑑等級觀察，109 年醫院平均每日門診服務量以區域醫院最多，地區醫院次之；急診以區域醫院最多，醫學中心次之；門診體檢、洗腎以區域醫院最多，地區醫院次之；住院健檢則以醫學中心最多，區域醫院次之。

醫院手術人次中，門診手術人次以醫學中心最多，區域醫院次之；住院手術人次以區域醫院最多，醫學中心次之。剖腹產率以醫學中心 36.6% 最高，區域醫院 32.3% 最低。

表8 109年醫院平均每日醫療服務量—按評鑑等級分

單位：平均每日人次、%

評鑑等級	家數	門診	急診	門診體檢	住院健檢	洗腎	手術	手術		剖腹產率 (%)
								門診	住院	
醫學中心	25	115,767	4,649	1,727	72	3,380	2,661	1,357	1,304	36.6
區域醫院	75	161,283	8,863	8,241	8	7,391	2,667	1,289	1,379	32.3
地區醫院	313	121,906	4,387	5,525	4	6,083	1,346	819	526	33.7

備註：不含精神科醫院及非評鑑醫院

## 二、平均住院日數

### (一) 一般病床與特殊病床平均住院日數均較上年增加

109 年一般病床平均住院日數 8.5 日，較上年增加 0.1 日，較 99 年減少 0.7 日；其中慢性精神病床平均住院 282.8 日最長，較上年增加 7.1 日，較 99 年增 18.2 日。

表9 醫院一般病床—平均住院日數

單位：日

年 別	合 計	急 性 病 床		慢 性 病 床	
		急性 一般病床	急性 精神病床	慢性 一般病床	慢性 精神病床
99年	9.2	6.8	34.1	16.2	264.6
108年	8.4	6.3	38.8	16.3	275.7
109年	8.5	6.3	39.0	16.9	282.8
較上年 增減日數	0.1	0.0	0.2	0.6	7.1
較10年前 增減日數	-0.7	-0.5	4.9	0.7	18.2

109年特殊病床平均住院日數 9.5 日，較上年增加 0.2 日，較 99 年減少 1.4 日；慢性呼吸照護病床平均住院 162.6 日最長，較上年減少 9.2 日，較 99 年增加 69.5 日，增幅最大；急性後期照護病床平均住院日數 26.5 日，較上年增加 1.7 日。

表10 醫院特殊病床—平均住院日數

年 別	單位：日							
	合 計	加護病床	燒傷病床	燒傷 加護病床	嬰兒病床	嬰兒床	安寧病床	慢性呼吸 照護病床
99年	10.9	7.7	9.3	-	5.8	3.6	12.3	93.1
108年	9.3	6.8	10.1	7.7	5.7	3.3	11.5	171.8
109年	9.5	7.0	9.6	7.2	5.9	3.3	11.8	162.6
較上年 增減日數	0.2	0.2	-0.5	-0.5	0.2	0.0	0.3	-9.2
較10年前 增減日數	-1.4	-0.7	0.3	-	0.1	-0.3	-0.5	69.5

  

年 別	亞急性呼吸 照護病床	精神科 加護病床	普通 隔離病床	正壓 隔離病床	負壓 隔離病床	骨髓 移植病床	急性後期照 護病床	整合醫學急 診後送病床
	99年	25.7	43.9	-	-	-	-	-
108年	21.9	15.6	9.2	6.9	7.6	20.4	24.8	8.2
109年	24.1	15.2	9.0	7.3	6.4	21.1	26.5	7.6
較上年 增減日數	2.2	-0.4	-0.2	0.4	-1.2	0.7	1.7	-0.6
較10年前 增減日數	-1.6	-28.7	-	-	-	-	-	-

## (二) 公立醫院急性一般病床平均住院日數高於非公立醫院

109年公立醫院急性一般病床平均住院日數 6.8 日，較上年增加 0.1 日，較 99 年減少 0.6 日；非公立醫院 6.1 日，與上年持平，較 99 年減少 0.4 日。歷年公立醫院急性一般病床平均住院日數均高於非公立醫院，惟差距呈逐年遞減。

圖16 歷年醫院急性一般病床—平均住院日數

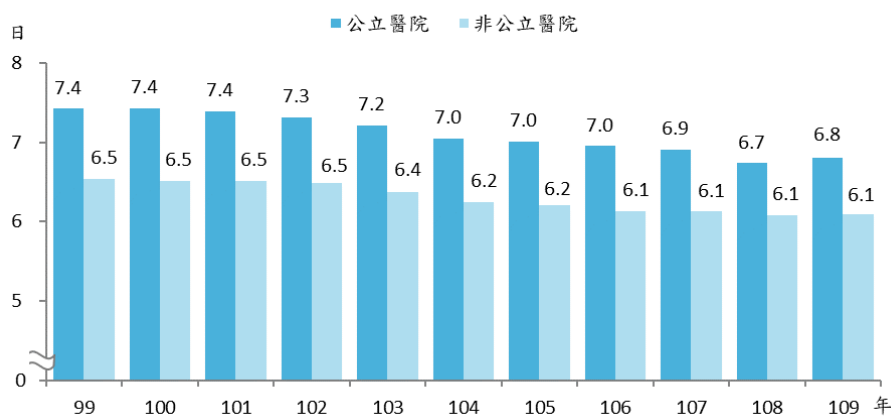

### (三) 急性一般病床平均住院日數以基隆醫療區最高

就急性一般病床平均住院日數按醫療區域觀察，109年計7個醫療區高於全國平均值，以基隆醫療區7.8日最高，花蓮醫療區7.0日居次，低於全國平均值之醫療區域中以新竹醫療區5.6日最低。

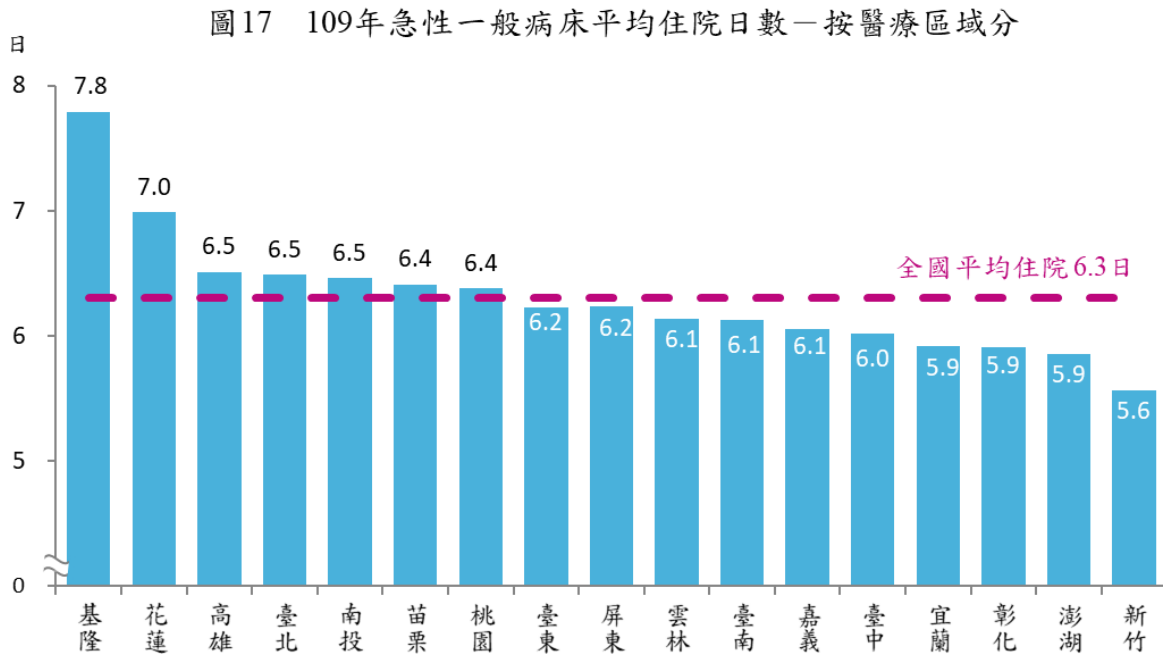

附註：同圖5。

## 三、占床率

### (一) 109年一般病床占床率較上年下降4.0個百分點，特殊病床下降2.8個百分點

109年一般病床占床率69.8%，較上年下降4.0個百分點，較99年下降0.2個百分點。與上年相較，各類一般病床占床率均下降；10年來急性精神病床占床率升幅最大，上升2.9個百分點。

表11 醫院一般病床—占床率

單位：%

年 別	合 計	急 性 病 床		慢 性 病 床	
		急性 一般病床	急性 精神病床	慢性 一般病床	慢性 精神病床
99年	70.0	66.2	79.9	54.8	89.4
108年	73.8	70.2	85.2	57.6	91.8
109年	69.8	65.7	82.8	53.3	89.5
較上年 增減百分點	-4.0	-4.5	-2.4	-4.3	-2.3
較10年前 增減百分點	-0.2	-0.5	2.9	-1.5	0.1

109年特殊病床占床率64.5%，較上年下降2.8個百分點，較99年升0.5個百分點。與上年相較，各類特殊病床占床率多下降，惟急性後期照護病床升9.7個百分點、慢性呼吸照護病床升0.7個百分點；10年來特殊病床占床率以嬰兒病床升7.8個百分點最多，安寧病床升6.3個百分點次之，降幅最大為精神加護病床下降22.7個百分點。

表12 醫院特殊病床—占床率

單位：%								
年別	合計	加護病床	燒傷病床	燒傷加護病床	嬰兒病床	嬰兒床	安寧病床	慢性呼吸照護病床
99年	64.0	72.7	43.2	-	43.1	32.3	57.3	77.3
108年	67.3	75.2	47.9	55.5	54.4	39.2	63.6	77.9
109年	64.5	72.9	44.8	50.4	50.9	35.6	63.6	78.6
較上年增減百分點	-2.8	-2.3	-3.1	-5.1	-3.5	-3.6	0.0	0.7
較10年前增減百分點	0.5	0.2	1.6	-	7.8	3.3	6.3	1.3

  

年別	亞急性呼吸照護病床	精神科加護病床	普通隔離病床	正壓隔離病床	負壓隔離病床	骨髓移植病床	急性後期照護病床	整合醫學急診後送病床
99年	67.5	92.3	-	-	-	-	-	-
108年	64.0	96.6	60.6	76.0	53.7	56.0	61.9	77.1
109年	61.7	69.6	48.0	72.1	41.7	41.3	71.6	68.1
較上年增減百分點	-2.3	-27.0	-12.6	-3.9	-12.0	-14.7	9.7	-9.0
較10年前增減百分點	-5.8	-22.7	-	-	-	-	-	-

## (二) 一般病床占床率以花蓮醫療區最高，特殊病床占床率以臺北醫療區最高

按醫療區域觀察，計有8個醫療區之一般病床占床率高於全國平均值，以花蓮84.6%最高，澎湖53.7%最低。交叉分析發現，平均每萬人口一般病床數嘉義61.5床、臺中48.9床、屏東44.8床及彰化42.4床高於全國平均值42.3床，惟占床率低於全國平均。

圖18 109年醫院一般病床資源與利用—按醫療區域分

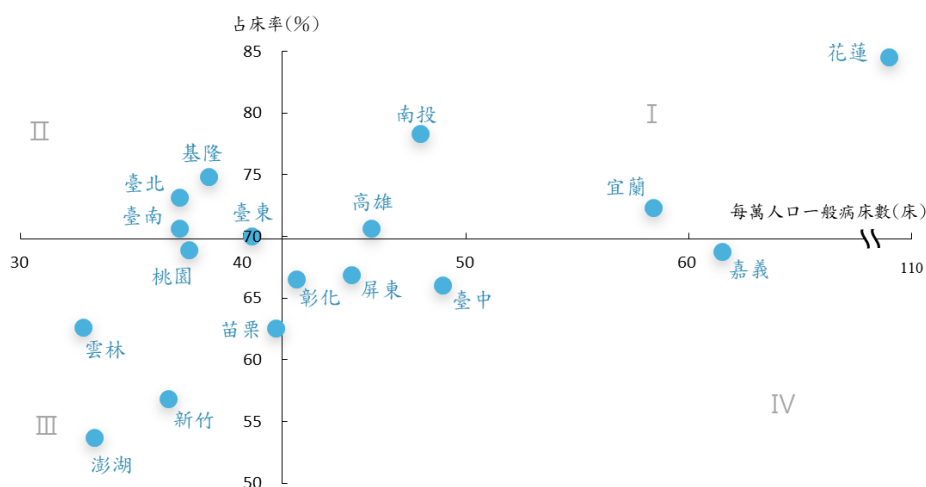

附註：1.兩軸之交點座標(42.3,69.8)，為全國平均之每萬人口一般病床數及占床率。  
2.同圖5。  
3.第II象限屬利用率高但資源較不足之區域。

109 年特殊病床占床率高於全國平均值者計有 7 個醫療區，以彰化醫療區 69.5% 最高。交叉分析發現，平均每萬人口特殊病床數嘉義 14.5 床、花蓮 13.2 床、宜蘭 9.7 床高於全國平均值 9.0 床，惟占床率低於全國平均。

圖 19 109 年醫院特殊病床資源與利用—按醫療區域分

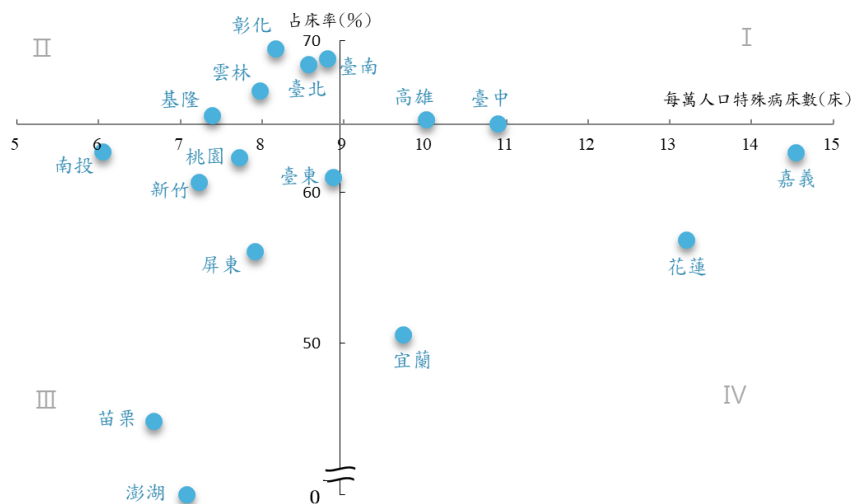

附註：1.兩軸之交點座標(9.0,64.5)，為全國平均之每萬人口特殊病床數及占床率。  
 2.每萬人口特殊病床數不含手術恢復床、急診觀察床、其他觀察床、血液透析床、腹膜透析床5種無占床率之病床。  
 3.同圖5。  
 4.第II象限屬利用率高但資源較不足之區域。

## 參、護理及精神復健機構服務量

### 一、一般護理之家

#### (一) 109 年一般護理之家占床率 82.6%，較上年升 2.3 個百分點

109 年底一般護理之家計 553 家，與上年持平，較 99 年增 163 家或 41.8%；床位 4 萬 7,056 床，較上年增 2.7%；全年入住人日數 1,420 萬 759 日，較上年增 5.8%；新入住人數 3 萬 1,435 人，較上年減 3.7%；占床率為 82.6%，較上年上升 2.3 個百分點。

表 13 一般護理之家服務量

年別	家數 (家)	床數 (床)	入住人日數 (人日)	新入住人數 (人)	占床率 (%)
99年	390	25,849	7,204,950	20,774	76.4
108年	553	45,805	13,419,746	32,637	80.3
109年	553	47,056	14,200,759	31,435	82.6
較上年增減率% (增減百分點)	0.0	2.7	5.8	-3.7	(2.3)
較10年前增減率% (增減百分點)	41.8	82.0	97.1	51.3	(6.2)

## (二) 一般護理之家中有 43 家提供日間照護服務，使用率 58.1%

109 年底一般護理之家登記提供日間照護服務者計 43 家，較上年增加 1 家；全年照護人日數 17 萬 5,047 人日，較上年減少 4.6%，新接受照護人數 521 人，較上年減少 26.8%；日間照護服務使用率 58.1%，較上年下降 4.6 個百分點。

表14 一般護理之家提供日間照護服務者

年別	家數 (家)	可收治人數 (人)	照護人日數 (人日)	新接受照護 人數(人)	使用率 (%)
99年	14	331	15,019	84	16.8
108年	42	1,083	183,392	712	62.7
109年	43	1,116	175,047	521	58.1
較上年增減率% (增減百分點)	2.4	3.0	-4.6	-26.8	(-4.6)
較10年前增減率% (增減百分點)	207.1	237.2	1065.5	520.2	(41.3)

## 二、精神護理之家

### 109 年精神護理之家計 47 家，占床率 84.2%

109 年底精神護理之家計 47 家，較上年減少 1 家；床位 4,895 床，較上年增 5.3%；全年入住人日數 150 萬 3,900 人日，較上年增加 4.9%；新入住人數 1,776 人，較上年減少 1.4%；占床率 84.2%，較上年下降 0.3 個百分點。

表15 精神護理之家服務量

年別	家數 (家)	床數 (床)	入住人日數 (人日)	新入住人數 (人)	占床率 (%)
99年	28	2,252	664,354	1,074	80.8
108年	48	4,650	1,433,234	1,801	84.4
109年	47	4,895	1,503,900	1,776	84.2
較上年增減率% (增減百分點)	-2.1	5.3	4.9	-1.4	(-0.3)
較10年前增減率% (增減百分點)	67.9	117.4	126.4	65.4	(3.4)

### 三、產後護理之家

109 年產後護理之家計 279 家，平均入住 22.0 日

109 年底產後護理之家計 279 家，較上年增加 3 家或 1.1%；床位 1 萬 4,257 床，較上年增加 505 床或 3.7%；平均入住日數 22.0 日，較上年增加 0.3 日；占床率 49.2%，較上年上升 1.2 個百分點。與 10 年前相較，家數成長 1.7 倍，平均入住日數增加 4.1 日，占床率上升 1.3 個百分點。

表 16、產後護理之家服務量

年別	家數 (家)	床數 (床)	入住人日數 (人日)	新入住人數 (人)	平均入住日數 (日)	占床率 (%)
99 年	103	3,809	665,608	37,086	17.9	47.9
108 年	276	13,752	2,407,776	111,033	21.7	48.0
109 年	279	14,257	2,559,542	116,263	22.0	49.2
較上年增減率% (增減值、百分點)	1.1	3.7	6.3	4.7	(0.3)	(1.2)
較 10 年前增減率% (增減值、百分點)	170.9	274.3	284.5	213.5	(4.1)	(1.3)

### 四、居家護理所

109 年居家護理所計 708 家，訪視人次 119 萬人次，較上年增加 9.5%

109 年底居家護理所計 708 家，較上年增加 36 家或 5.4%，較 99 年增加 192 家或 37.2%；訪視人次 118 萬 8,902 人次，較上年增加 9.5%，較 99 年 70.2%；新收案人數 5 萬 8,839 人，較上年增加 2.4%，較 99 年增加 63.4%。

表 17、居家護理所服務量

年 別	家數 (家)	訪視人次 (人次)	新收案人數 (人)
99 年	516	698,495	36,013
108 年	672	1,085,799	57,483
109 年	708	1,188,902	58,839
較上年增減率(%)	5.4	9.5	2.4
較 10 年前增減率(%)	37.2	70.2	63.4



## 五、精神復健機構

### 109 年日間型精神復健機構使用率 61.2%，住宿型機構占床率 81.4%

109 年底日間型精神復健機構計 71 家，全年服務人日數 76 萬 1,097 人日，較上年增加 7.4%；新收案人數 1,225 人，較上年減少 4.6%；使用率 61.2%，較上年上升 2.5 個百分點，較 105 年上升 4.3 個百分點。

109 年底住宿型精神復健機構計 159 家，全年入住人日數 201 萬 6,894 人日，較上年增 4.8%；新收案人數 2,115 人，較上年增加 2.6%；占床率 81.4%，較上年上升 1.6 個百分點，較 105 年上升 8.1 個百分點。

表 18、精神復健機構服務量

年 別	日間型精神復健機構			
	家數 (家)	服務人日數 (人日)	新收案人數 (人)	使用率 (%)
105年	62	632,477	1,110	56.9
108年	68	708,645	1,284	58.7
109年	71	761,097	1,225	61.2
較上年增減率(%) (增減百分點)	4.4	7.4	-4.6	(2.5)
較105年增減率(%) (增減百分點)	14.5	20.3	10.4	(4.3)
年 別	住宿型精神復健機構			
	家數 (家)	入住人日數 (人日)	新收案人數 (人)	占床率 (%)
105年	141	1,583,858	1,967	73.3
108年	153	1,925,157	2,061	79.8
109年	159	2,016,894	2,115	81.4
較上年增減率(%) (增減百分點)	3.9	4.8	2.6	(1.6)
較105年增減率(%) (增減百分點)	12.8	27.3	7.5	(8.1)

## 貳、統計表

### Statistical Table

#### 一、歷年醫療院所概況

##### I. Hospitals and Clinics



表 1 歷年醫療院所家數 — 按權屬別分

單位：家

年 底 別 End of Year	醫院家數 No. of Hospitals	公 立 醫 院 Public Hospitals						
		部立及直轄 市立醫院 MOHW & Municipality Hospitals	縣市立 醫院 County & City Hospitals	公立醫學院 校附設醫院 Public Medical College Hospitals	軍方醫院 (民眾診療) Civilian Clinics of Military Hospitals	榮民醫院 Veterans General Hospitals	公立機關 (構)附設 醫院 Hospitals Affiliated with Public Agency	公立中醫 醫院 Public Chinese Medicine Hospitals
民國90年 2001	637	47	6	3	20	15	1	2
民國91年 2002	610	46	6	3	20	15	1	2
民國92年 2003	594	46	6	3	20	15	1	2
民國93年 2004	590	45	5	4	17	15	2	2
民國94年 2005	556	39	4	5	14	15	2	1
民國95年 2006	547	39	4	5	14	15	2	1
民國96年 2007	530	39	4	5	14	15	2	1
民國97年 2008	515	38	4	6	14	15	2	1
民國98年 2009	514	38	4	6	14	15	2	1
民國99年 2010	508	39	4	7	14	15	2	1
民國100年 2011	507	38	3	9	14	15	2	1
民國101年 2012	502	38	3	9	14	15	2	1
民國102年 2013	495	37	3	9	14	15	2	1
民國103年 2014	497	36	3	10	14	15	2	1
民國104年 2015	494	36	3	10	14	15	2	1
民國105年 2016	490	36	3	10	14	15	2	1
民國106年 2017	483	36	2	10	14	15	2	1
民國107年 2018	483	36	2	11	14	15	2	1
民國108年 2019	480	36	2	12	14	15	2	1
民國109年 2020	479	36	2	12	14	15	2	1

附註：96年起增設醫療社團法人醫院。

**Table 1 Number of Hospitals and Clinics by Ownership, 2001-2020**

Unit: Institution

非 公 立 醫 院 Non-Public Hospitals							診 所 Clinics		
醫療財團 法人醫院 Hospitals Affiliated with Medical Care Foundation	醫療社團 法人醫院 Hospitals Affiliated with Medical Care Corporation	宗教財團法 人附設醫院 Religiously Affiliated Hospitals	私立醫學 院校附設 醫院 Private Medical College Hospitals	公益法人 所設醫院 Hospitals set up by Charitable Corporation	私立西醫 醫院 Private Western Medicine Hospitals	私立中醫 醫院 Private Chinese Medicine Hospitals	合 計 Total	公立 診所 Public Clinics	非公立 診所 Non-Public Clinics
48	-	11	9	14	419	42	17,628	492	17,136
50	-	11	9	14	399	34	17,618	477	17,141
50	-	11	9	14	383	34	18,183	480	17,703
52	-	11	9	14	382	32	18,650	481	18,169
55	-	11	9	13	364	24	18,877	473	18,404
58	-	11	9	13	353	23	19,135	468	18,667
57	8	11	9	13	330	22	19,370	461	18,909
57	20	11	12	12	302	21	19,659	461	19,198
60	26	10	14	12	295	17	19,792	461	19,331
59	28	10	15	11	288	15	20,183	461	19,722
61	33	10	14	12	280	15	20,628	454	20,174
62	37	9	13	12	274	13	20,935	447	20,488
63	39	7	14	12	267	12	21,218	444	20,774
65	39	7	16	12	267	10	21,544	446	21,098
68	43	6	16	12	261	7	21,683	443	21,240
70	48	6	17	11	253	4	21,894	440	21,454
70	52	6	18	11	242	4	22,129	436	21,693
69	53	5	19	11	241	4	22,333	429	21,904
75	56	3	19	11	231	3	22,512	428	22,084
77	57	3	19	11	227	3	22,653	426	22,227

Remark: Hospitals Affiliated with Medical Care Corporation had been added since 2007.

表 2 歷年醫療院所家數—按型態別分

單位：家

年 底 別 End of Year	醫療院所 家數 Hospitals & Clinics	西 醫 醫 院 Western Medicine Hospitals					
		小 計 Subtotal	綜合醫院 General Hospitals	醫院 Hospitals	專科醫院 Speciality Hospitals	精神科 醫院 Psychiatric Hospitals	精神科 教學醫院 Psychiatric Teaching Hospitals
民國90年 2001	18,265	593	188	310	56	31	-
民國91年 2002	18,228	574	164	364	7	31	-
民國92年 2003	18,777	558	177	334	7	31	-
民國93年 2004	19,240	556	174	333	8	32	-
民國94年 2005	19,433	531	171	315	6	32	-
民國95年 2006	19,682	523	170	307	6	33	-
民國96年 2007	19,900	507	168	290	6	35	1
民國97年 2008	20,174	493	165	278	6	36	1
民國98年 2009	20,306	496	162	280	5	39	1
民國99年 2010	20,691	492	159	277	5	40	1
民國100年 2011	21,135	491	156	279	5	41	1
民國101年 2012	21,437	488	147	283	5	42	1
民國102年 2013	21,713	482	148	276	5	42	1
民國103年 2014	22,041	486	150	277	5	43	1
民國104年 2015	22,177	486	151	276	5	43	1
民國105年 2016	22,384	485	150	276	5	43	1
民國106年 2017	22,612	478	151	269	4	43	1
民國107年 2018	22,816	478	153	269	4	41	1
民國108年 2019	22,992	476	155	267	4	40	1
民國109年 2020	23,132	475	153	268	3	40	1

附註：102年起停止「中醫綜合醫院」設立。

**Table 2 Number of Hospitals and Clinics by Category, 2001-2020**

Unit: Institution

	西醫診所 Western Medicine Clinics	牙醫醫院 Dental Hospitals	牙醫診所 Dental Clinics	中醫醫院 Chinese Medicine Hospitals			中醫診所 Chinese Medicine Clinics
				小計 Subtotal	綜合醫院 General Hospitals	中醫醫院 Chinese Medicine Hospitals	
8	9,425	-	5,659	44	4	40	2,544
8	9,287	-	5,730	36	4	32	2,601
9	9,565	-	5,889	36	4	32	2,729
9	9,819	-	5,979	34	4	30	2,852
7	9,948	-	6,029	25	3	22	2,900
7	10,064	-	6,065	24	3	21	3,006
7	10,197	-	6,104	23	3	20	3,069
7	10,326	-	6,173	22	3	19	3,160
9	10,361	-	6,214	18	2	16	3,217
10	10,599	-	6,295	16	1	15	3,289
9	10,815	-	6,402	16	1	15	3,411
10	10,997	-	6,476	14	1	13	3,462
10	11,105	-	6,565	13	-	13	3,548
10	11,277	-	6,630	11	-	11	3,637
10	11,313	-	6,665	8	-	8	3,705
10	11,395	-	6,727	5	-	5	3,772
10	11,499	-	6,791	5	-	5	3,839
10	11,580	-	6,836	5	-	5	3,917
9	11,663	-	6,874	4	-	4	3,975
10	11,724	-	6,893	4	-	4	4,036

Remark: Establishment of "Chinese Medicine General Hospitals" had been stopped since 2013.

表 3 歷年醫療院所病床數

單位：床

年 底 別 End of Year	院所病床數 Beds in Hospitals & Clinics	醫 院							
		一 般 病 床 General Beds							特許病床 Special Permitted
		合 計 Total	急性病床 Acute Beds		慢性病床 Chronic Beds				國際 醫療病床 International Medical Beds
			急性一般 病床 Acute General Beds	精神急性 一般病床 Acute Psychiatric Beds	慢性一般 病床 Chronic General Beds	精神慢性 一般病床 Chronic Psychiatric Beds	慢性結 核病床 Chronic T.B. Beds	漢生病 病床 Hansen's Disease Beds	
民國90年 2001	127,676	88,236	67,818	5,097	4,861	9,951	59	450	-
民國91年 2002	133,398	90,948	69,572	5,330	4,939	10,594	63	450	-
民國92年 2003	136,331	90,902	69,545	5,552	4,320	11,048	57	380	-
民國93年 2004	143,343	94,659	72,300	5,868	4,419	11,644	48	380	-
民國94年 2005	146,382	95,810	72,411	6,012	4,415	12,544	48	380	-
民國95年 2006	148,962	96,595	72,932	6,073	4,188	13,054	48	300	-
民國96年 2007	150,628	97,335	73,337	6,358	4,014	13,278	48	300	-
民國97年 2008	152,901	97,958	73,426	6,595	3,928	13,661	48	300	-
民國98年 2009	156,740	98,875	74,132	6,752	3,880	13,763	48	300	-
民國99年 2010	158,922	99,177	74,140	6,932	3,779	13,978	48	300	-
民國100年 2011	160,472	99,306	74,082	7,091	4,037	13,748	48	300	-
民國101年 2012	160,900	99,390	73,876	7,188	4,083	13,895	48	300	-
民國102年 2013	159,422	98,131	72,692	7,404	3,939	13,808	42	246	3
民國103年 2014	161,491	97,342	72,303	7,442	3,560	13,794	2	241	3
民國104年 2015	162,163	97,203	72,255	7,408	3,527	13,810	2	201	3
民國105年 2016	163,148	97,213	72,635	7,296	3,420	13,673	2	187	3
民國106年 2017	164,590	97,748	73,191	7,399	3,327	13,661	2	168	3
民國107年 2018	167,521	98,828	74,195	7,438	3,349	13,676	2	168	3
民國108年 2019	168,266	98,477	74,207	7,381	3,170	13,549	2	168	3
民國109年 2020	169,780	99,747	75,448	7,412	3,168	13,549	2	168	3

附註：1. 醫療法93年4月28日修正公布，婦產科診所得依醫療業務需要設置十張以下產科病床，95年僅少數診所增設產科病床。

2. 97年起洗腎治療床名稱改為血液透析床。

3. 98年起癩病病床名稱改為漢生病病床，並增設精神科加護病床。

4. 102年起停止慢性結核病床及急性結核病床設置；增設國際醫療病床、燒傷加護病床、隔離病床(普通、正壓及負壓)、骨髓移植病床及性侵害犯罪加害人強制治療病床；呼吸照護病床名稱改為慢性呼吸照護病床，呼吸照護中心名稱改為亞急性呼吸照護病床。

5. 105年起增設急性後期照護病床及整合醫學急診後送病床。



**Table 3 Beds in Hospitals and Clinics, 2001-2020**

Unit: Bed

Hospitals								
特殊病床 Special Beds								
合計 Total	加護病床 Intensive Care Beds	燒傷病床 Burn Care Beds	燒傷加護 病床 Burn Intensive Care Beds	嬰兒病床 Infant Care Beds	急診觀察床 Emergency Observation Beds	安寧病床 Palliative Care Beds	慢性呼吸 照護病床 Chronic Respiratory Care Beds	亞急性呼吸 照護病床 Subacute Respiratory Care Beds
26,404	5,721	377	-	1,724	3,659	267	1,629	-
28,899	6,138	374	-	1,777	3,805	272	3,252	-
30,796	6,526	358	-	1,823	3,891	253	4,393	-
33,008	6,955	371	-	1,776	4,148	284	5,637	-
33,738	6,996	361	-	1,773	4,235	353	6,218	-
34,557	7,162	357	-	1,815	4,160	395	6,615	-
34,441	7,151	346	-	1,852	4,146	448	6,486	-
35,062	7,226	333	-	1,875	4,304	502	6,300	591
35,841	7,310	333	-	1,805	4,408	532	6,694	713
36,224	7,361	343	-	1,774	4,485	594	6,796	799
36,125	7,356	339	-	1,656	4,472	629	6,801	836
35,612	7,203	307	-	1,538	4,261	678	6,588	924
36,063	7,074	245	59	1,480	4,102	689	6,318	969
36,173	7,004	206	73	1,470	4,050	700	6,173	975
36,129	7,005	224	84	1,490	3,814	700	6,000	953
36,283	7,031	184	104	1,497	3,677	764	5,807	949
36,383	7,020	143	137	1,514	3,698	822	5,618	920
36,665	7,115	138	145	1,533	3,690	829	5,572	888
36,777	7,090	137	145	1,529	3,680	873	5,459	877
37,279	7,209	135	149	1,539	3,727	892	5,283	875

Remarks: 1. Amendment to the Medical Care Act was promulgated on April 28, 2004, allowing Obstetrics and Gynecology Clinics to set up no more than ten maternity beds, according to medical practice necessity. Only a small number of clinics set up obstetric beds in 2006.

2. Kidney Dialysis bed has been renamed as Hemodialysis bed since 2008.

3. Psychiatric Intensive Care bed had been set up and Leprosy bed had been renamed as Hansen's Disease bed since 2009 .

4. Allocation of Chronic TB & Acute TB bed has been stopped and beds for International Medical, Burn Intensive Care, Isolation(General, Positive-pressure & Negative-pressure), Bone Marrow Transplantation, & Sex Offender Treatment have been set up since 2013. Respirational care bed & Respiratory care center bed have been renamed as Chronic Respiratory care bed & Subacute Respiratory care bed respectively since 2013.

5. Post-acute care beds and Hospitalist Ward beds have been available since 2016.

表 3 歷年醫療院所病床數(續)

單位：床

年 底 別 End of Year	醫 院									
	特 殊 病 床									
	急性結核病床 Acute T.B. Beds	精神科加護病床 Psychiatric Intensive Care Beds	普通隔離病床 General Isolation Beds	正壓隔離病床 Positive-pressure Isolation Beds	負壓隔離病床 Negative-pressure Isolation Beds	骨髓移植病床 Bone Marrow Transplantation Beds	性侵害犯罪加害人強制治療病床 Sex Offender Treatment Beds	急性後期照護病床 Post-acute Care Beds	整合醫學急診後送病床 (Integrative Medicine)	手術恢復床 Ether Beds
民國90年 2001	-	-	-	-	-	-	-	-	-	1,173
民國91年 2002	-	-	-	-	-	-	-	-	-	1,194
民國92年 2003	75	-	-	-	-	-	-	-	-	1,211
民國93年 2004	90	-	-	-	-	-	-	-	-	1,237
民國94年 2005	146	-	-	-	-	-	-	-	-	1,249
民國95年 2006	156	-	-	-	-	-	-	-	-	1,276
民國96年 2007	144	-	-	-	-	-	-	-	-	1,298
民國97年 2008	109	-	-	-	-	-	-	-	-	1,312
民國98年 2009	109	4	-	-	-	-	-	-	-	1,346
民國99年 2010	111	62	-	-	-	-	-	-	-	1,342
民國100年 2011	113	66	-	-	-	-	-	-	-	1,366
民國101年 2012	113	66	-	-	-	-	-	-	-	1,335
民國102年 2013	20	78	333	136	800	36	-	-	-	1,318
民國103年 2014	10	81	385	153	1,083	47	-	-	-	1,331
民國104年 2015	-	89	418	154	1,042	60	-	-	-	1,380
民國105年 2016	-	89	427	158	1,071	65	-	-	81	1,441
民國106年 2017	-	89	424	157	1,098	66	-	11	116	1,476
民國107年 2018	-	91	436	157	1,105	66	-	43	206	1,502
民國108年 2019	-	99	470	148	1,037	69	-	43	301	1,537
民國109年 2020	-	142	508	150	1,081	99	-	61	386	1,584

**Table 3 Beds in Hospitals and Clinics, 2001-2020 (Cont.)**

Unit: Bed

Hospitals				診所 Clinics						每萬人口 病床數 Beds in Hospitals & Clinics per 10,000 Population
Special Beds				合計 Total	觀察床 Observation Beds	嬰兒床 Nursery Bassinets	血液 透析床 Hemodialysis Beds	腹膜 透析床 Peritoneal Dialysis Beds	產科病床 Maternity Beds	
嬰兒床 Nursery Bassinets	血液 透析床 Hemodialysis Beds	腹膜 透析床 Peritoneal Dialysis Beds	其他 Others							
5,151	6,212	-	491	13,036	9,880	1,240	1,916	-	-	56.98
4,960	6,601	-	526	13,551	9,821	1,230	2,500	-	-	59.23
4,736	6,953	-	577	14,633	10,051	1,376	3,206	-	-	60.31
4,564	7,233	-	713	15,676	10,707	1,407	3,562	-	-	63.18
4,147	7,420	-	840	16,834	10,923	1,566	4,345	-	-	64.29
4,090	7,747	-	784	17,810	11,261	1,629	4,870	-	50	65.12
3,872	7,990	-	708	18,852	11,466	1,739	5,438	-	209	65.61
3,692	8,126	-	692	19,881	11,905	1,819	5,872	-	285	66.37
3,523	8,259	-	805	22,024	13,116	1,948	6,539	-	421	67.79
3,370	8,459	-	728	23,521	14,147	1,951	6,942	-	481	68.61
3,146	8,642	-	703	25,041	15,080	2,008	7,340	-	613	69.09
2,998	8,935	-	666	25,898	15,598	2,012	7,591	-	697	69.01
2,850	9,012	10	534	25,225	14,545	1,969	7,963	4	744	68.21
2,792	9,082	19	539	27,973	16,828	2,010	8,315	4	816	68.91
2,752	9,372	22	570	28,828	17,295	2,003	8,616	4	910	69.03
2,698	9,545	22	673	29,649	17,861	1,893	8,935	4	956	69.31
2,635	9,738	22	679	30,456	18,071	1,868	9,516	5	996	69.83
2,579	9,879	22	669	32,025	19,174	1,905	9,904	4	1,038	71.02
2,549	10,033	25	676	33,009	19,504	1,894	10,548	4	1,059	71.29
2,590	10,198	24	647	32,751	18,876	1,863	10,964	4	1,044	72.06

表 4 歷年醫療院所每萬人口病床數

單位：床

年 底 別 End of Year	院所 病床數 Beds in Hospitals & Clinics	醫 院								
		一 般 病 床 General Beds							特許病床 Special Permitted	
		合 計 Total	急性病床 Acute Beds		慢 性 病 床 Chronic Beds				國際 醫療病床 International Medical Beds	
			急性一般 病床 Acute General Beds	精神急性 一般病床 Acute Psychiatric Beds	慢性一般 病床 Chronic General Beds	精神慢性 一般病床 Chronic Psychiatric Beds	慢性結 核病床 Chronic T.B. Beds	漢生病 病床 Hansen's Disease Beds		
民國90年 2001	56.98	39.38	30.27	2.27	2.17	4.44	0.03	0.20	-	
民國91年 2002	59.23	40.38	30.89	2.37	2.19	4.70	0.03	0.20	-	
民國92年 2003	60.31	40.21	30.77	2.46	1.91	4.89	0.03	0.17	-	
民國93年 2004	63.18	41.72	31.87	2.59	1.95	5.13	0.02	0.17	-	
民國94年 2005	64.29	42.08	31.80	2.64	1.94	5.51	0.02	0.17	-	
民國95年 2006	65.12	42.22	31.88	2.65	1.83	5.71	0.02	0.13	-	
民國96年 2007	65.61	42.40	31.94	2.77	1.75	5.78	0.02	0.13	-	
民國97年 2008	66.37	42.52	31.87	2.86	1.71	5.93	0.02	0.13	-	
民國98年 2009	67.79	42.77	32.06	2.92	1.68	5.95	0.02	0.13	-	
民國99年 2010	68.61	42.82	32.01	2.99	1.63	6.03	0.02	0.13	-	
民國100年 2011	69.09	42.76	31.90	3.05	1.74	5.92	0.02	0.13	-	
民國101年 2012	69.01	42.63	31.68	3.08	1.75	5.96	0.02	0.13	-	
民國102年 2013	68.21	41.98	31.10	3.17	1.69	5.91	0.02	0.11	0.00	
民國103年 2014	68.91	41.54	30.85	3.18	1.52	5.89	0.00	0.10	0.00	
民國104年 2015	69.03	41.38	30.76	3.15	1.50	5.88	0.00	0.09	0.00	
民國105年 2016	69.31	41.30	30.86	3.10	1.45	5.81	0.00	0.08	0.00	
民國106年 2017	69.83	41.47	31.05	3.14	1.41	5.80	0.00	0.07	0.00	
民國107年 2018	71.02	41.90	31.45	3.15	1.42	5.80	0.00	0.07	0.00	
民國108年 2019	71.29	41.72	31.44	3.13	1.34	5.74	0.00	0.07	0.00	
民國109年 2020	72.06	42.34	32.02	3.15	1.34	5.75	0.00	0.07	0.00	

附註：1. 醫療法93年4月28日修正公布，婦產科診所得依醫療業務需要設置十張以下產科病床，95年僅少數診所增設產科病床。

2. 97年起洗腎治療床名稱改為血液透析床。

3. 98年起癩病病床名稱改為漢生病病床，並增設精神科加護病床。

4. 102年起停止慢性結核病床及急性結核病床設置；增設國際醫療病床、燒傷加護病床、隔離病床(普通、正壓及負壓)、骨髓移植病床及性侵害犯罪加害人強制治療病床；呼吸照護病床名稱改為慢性呼吸照護病床，呼吸照護中心名稱改為亞急性呼吸照護病床。

5. 105年起增設急性後期照護病床及整合醫學急診後送病床。

**Table 4 Beds in Hospitals and Clinics per 10,000 Population, 2001-2020**

Unit: Bed

Hospitals								
特殊病床 Special Beds								
合計 Total	加護病床 Intensive Care Beds	燒傷病床 Burn Care Beds	燒傷 加護病床 Burn Intensive Care Beds	嬰兒病床 Infant Care Beds	急診觀察床 Emergency Observation Beds	安寧病床 Palliative Care Beds	慢性呼吸 照護病床 Chronic Respiratory Care Beds	亞急性呼吸 照護病床 Subacute Respiratory Care Beds
11.78	2.55	0.17	-	0.77	1.63	0.12	0.73	-
12.83	2.73	0.17	-	0.79	1.69	0.12	1.44	-
13.62	2.89	0.16	-	0.81	1.72	0.11	1.94	-
14.55	3.07	0.16	-	0.78	1.83	0.13	2.48	-
14.82	3.07	0.16	-	0.78	1.86	0.16	2.73	-
15.11	3.13	0.16	-	0.79	1.82	0.17	2.89	-
15.00	3.11	0.15	-	0.81	1.81	0.20	2.83	-
15.22	3.14	0.14	-	0.81	1.87	0.22	2.73	0.26
15.50	3.16	0.14	-	0.78	1.91	0.23	2.90	0.31
15.64	3.18	0.15	-	0.77	1.94	0.26	2.93	0.34
15.55	3.17	0.15	-	0.71	1.93	0.27	2.93	0.36
15.27	3.09	0.13	-	0.66	1.83	0.29	2.83	0.40
15.43	3.03	0.10	0.03	0.63	1.75	0.29	2.70	0.41
15.44	2.99	0.09	0.03	0.63	1.73	0.30	2.63	0.42
15.38	2.98	0.10	0.04	0.63	1.62	0.30	2.55	0.41
15.41	2.99	0.08	0.04	0.64	1.56	0.32	2.47	0.40
15.44	2.98	0.06	0.06	0.64	1.57	0.35	2.38	0.39
15.54	3.02	0.06	0.06	0.65	1.56	0.35	2.36	0.38
15.58	3.00	0.06	0.06	0.65	1.56	0.37	2.31	0.37
15.82	3.06	0.06	0.06	0.65	1.58	0.38	2.24	0.37

Remarks: 1. Amendment to the Medical Care Act was promulgated on April 28, 2004, allowing Obstetrics and Gynecology Clinics to set up no more than ten maternity beds, according to medical practice necessity. Only a small number of clinics set up obstetric beds in 2006.  
 2. Kidney Dialysis bed has been renamed as Hemodialysis bed since 2008.  
 3. Psychiatric Intensive Care bed had been set up and Leoprosy bed had been renamed as Hansen's Disease bed since 2009 .  
 4. Allocation of Chronic TB & Acute TB bed has been stopped and beds for International Medical, Burn Intensive Care, Isolation(General, Positive-pressure & Negative-pressure), Bone Marrow Transplantation, & Sex Offender Treatment have been set up since 2013. Respirational care bed & Respiratory care center bed have been renamed as Chronic Respiratory care bed & Subacute Respiratory care bed respectively since 2013.  
 5. Post-acute care beds and Hospitalist Ward beds have been available since 2016.

表 4 歷年醫療院所每萬人口病床數 (續)

單位：床

年 底 別 End of Year		醫 院								
		特 殊 病 床								
		急性結核 病床 Acute T.B.	精神科 加護病 床 Psychiatric Intensive Care Beds	普通隔離 病床 General Isolation Beds	正壓隔離 病床 Positive- pressure Isolation Beds	負壓隔離 病床 Negative- pressure Isolation Beds	骨髓移植 病床 Bone Marrow Transplantation Beds	性侵害犯 罪加害人 強制治療 病床 Sex Offender Treatment Beds	急性後期 照護病床 Post-acute Care Beds	整合醫學 急診後送 病床 Hospitalist Ward Beds (Integrative Medicine)
民國90年	2001	-	-	-	-	-	-	-	-	-
民國91年	2002	-	-	-	-	-	-	-	-	-
民國92年	2003	0.03	-	-	-	-	-	-	-	-
民國93年	2004	0.04	-	-	-	-	-	-	-	-
民國94年	2005	0.06	-	-	-	-	-	-	-	-
民國95年	2006	0.07	-	-	-	-	-	-	-	-
民國96年	2007	0.06	-	-	-	-	-	-	-	-
民國97年	2008	0.05	-	-	-	-	-	-	-	-
民國98年	2009	0.05	-	-	-	-	-	-	-	-
民國99年	2010	0.05	0.03	-	-	-	-	-	-	-
民國100年	2011	0.05	0.03	-	-	-	-	-	-	-
民國101年	2012	0.05	0.03	-	-	-	-	-	-	-
民國102年	2013	0.01	0.03	0.14	0.06	0.34	0.02	-	-	-
民國103年	2014	0.00	0.03	0.16	0.07	0.46	0.02	-	-	-
民國104年	2015	-	0.04	0.18	0.07	0.44	0.03	-	-	-
民國105年	2016	-	0.04	0.18	0.07	0.45	0.03	-	-	0.03
民國106年	2017	-	0.04	0.18	0.07	0.47	0.03	-	0.00	0.05
民國107年	2018	-	0.04	0.18	0.07	0.47	0.03	-	0.02	0.09
民國108年	2019	-	0.04	0.20	0.06	0.44	0.03	-	0.02	0.13
民國109年	2020	-	0.06	0.22	0.06	0.46	0.04	-	0.03	0.16

**Table 4 Beds in Hospitals and Clinics per 10,000 Population, 2001-2020 (Cont.)**

Unit: Bed

Hospitals					診所 Clinics					
Special Beds					合計 Total	觀察床 Observation Beds	嬰兒床 Nursery Bassinets	血液 透析床 Hemodialysis Beds	腹膜 透析床 Peritoneal Dialysis Beds	產科 病床 Maternity Beds
手術 恢復床 Ether Beds	嬰兒床 Nursery Bassinets	血液 透析床 Hemodialysis Beds	腹膜 透析床 Peritoneal Dialysis Beds	其他 Others						
0.52	2.30	2.77	-	0.22	5.82	4.41	0.55	0.86	-	-
0.53	2.20	2.93	-	0.23	6.02	4.36	0.55	1.11	-	-
0.54	2.10	3.08	-	0.26	6.47	4.45	0.61	1.42	-	-
0.55	2.01	3.19	-	0.31	6.91	4.72	0.62	1.57	-	-
0.55	1.82	3.26	-	0.37	7.39	4.80	0.69	1.91	-	-
0.56	1.79	3.39	-	0.34	7.79	4.92	0.71	2.13	-	0.02
0.57	1.69	3.48	-	0.31	8.21	4.99	0.76	2.37	-	0.09
0.57	1.60	3.53	-	0.30	8.63	5.17	0.79	2.55	-	0.12
0.58	1.52	3.57	-	0.35	9.53	5.67	0.84	2.83	-	0.18
0.58	1.45	3.65	-	0.31	10.15	6.11	0.84	3.00	-	0.21
0.59	1.35	3.72	-	0.30	10.78	6.49	0.86	3.16	-	0.26
0.57	1.29	3.83	-	0.29	11.11	6.69	0.86	3.26	-	0.30
0.56	1.22	3.86	0.00	0.23	10.79	6.22	0.84	3.41	0.00	0.32
0.57	1.19	3.88	0.01	0.23	11.94	7.18	0.86	3.55	0.00	0.35
0.59	1.17	3.99	0.01	0.24	12.27	7.36	0.85	3.67	0.00	0.39
0.61	1.15	4.05	0.01	0.29	12.60	7.59	0.80	3.80	0.00	0.41
0.63	1.12	4.13	0.01	0.29	12.92	7.67	0.79	4.04	0.00	0.42
0.64	1.09	4.19	0.01	0.28	13.58	8.13	0.81	4.20	0.00	0.44
0.65	1.08	4.25	0.01	0.29	13.99	8.26	0.80	4.47	0.00	0.45
0.67	1.10	4.33	0.01	0.27	13.90	8.01	0.79	4.65	0.00	0.44

表 5 歷年醫療院所執業醫事人員數

單位：人

年 底 別 End of Year	年底人口數 Population (End of Year)	執 業 醫 事 人 員 數			
		合 計 Total	西 醫 師 Western Medicine Physicians	中 醫 師 Doctors of Chinese Medicine	牙 醫 師 Dentists
民國90年 2001	22,405,568	141,942	30,534	3,897	8,944
民國91年 2002	22,520,776	150,288	31,511	4,040	9,206
民國92年 2003	22,604,550	157,388	32,365	4,247	9,551
民國93年 2004	22,689,122	165,177	33,329	4,570	9,868
民國94年 2005	22,770,383	170,810	34,061	4,596	10,140
民國95年 2006	22,876,527	176,257	34,864	4,727	10,412
民國96年 2007	22,958,360	182,601	35,815	4,848	10,740
民國97年 2008	23,037,031	190,102	37,099	5,099	11,093
民國98年 2009	23,119,772	198,056	37,841	5,277	11,351
民國99年 2010	23,162,123	204,745	38,849	5,341	11,656
民國100年 2011	23,224,912	211,339	39,960	5,556	11,992
民國101年 2012	23,315,822	217,781	40,897	5,729	12,391
民國102年 2013	23,373,517	223,511	41,924	5,970	12,794
民國103年 2014	23,433,753	227,947	42,920	6,146	13,178
民國104年 2015	23,492,074	234,815	43,961	6,288	13,502
民國105年 2016	23,539,816	242,089	44,803	6,431	13,912
民國106年 2017	23,571,227	251,041	46,311	6,685	14,379
民國107年 2018	23,588,932	257,561	47,426	6,873	14,717
民國108年 2019	23,603,121	265,772	49,493	7,094	15,127
民國109年 2020	23,561,236	273,145	50,999	7,300	15,429

附註：1. 92年起鑲牙生歸類入其他醫事機構。

2. 94年新增助產師、臨床心理師、諮商心理師及呼吸治療師。

3. 98年起新增語言治療師、聽力師、牙體技術師及牙體技術生。



**Table 5 Registered Health Professionals in Hospitals and Clinics, 2001-2020**

Unit: Person

Registered Health Professionals						
藥師 Pharmacists	藥劑生 Assistant Pharmacists	醫事檢驗師 Medical Laboratory Scientists	醫事檢驗生 Medical Laboratory Technicians	醫事放射師 Medical Radiation Technologists	醫事放射士 Medical Radiation Technicians	護理師 Registered Professional Nurses
9,039	2,667	5,264	204	2,796	205	49,277
9,210	2,369	5,481	189	3,049	182	53,113
9,564	2,335	5,728	228	3,180	187	57,786
9,810	2,280	5,756	217	3,336	178	63,265
10,065	2,225	5,971	181	3,533	159	68,295
10,494	2,310	6,072	173	3,704	155	73,552
10,972	2,336	6,256	152	3,887	125	77,827
11,573	2,387	6,476	139	4,111	122	82,403
12,011	2,387	6,758	151	4,317	117	87,361
12,465	2,348	6,910	126	4,575	103	91,724
12,895	2,324	7,104	118	4,799	101	95,529
13,295	2,299	7,265	115	5,027	90	99,801
13,554	2,283	7,499	105	5,242	72	103,277
13,793	2,248	7,616	100	5,519	68	106,702
13,853	2,182	7,714	94	5,715	64	111,526
14,302	2,134	7,861	94	5,940	58	116,440
14,695	2,098	8,000	93	6,196	56	122,063
14,823	2,060	8,138	86	6,411	54	125,746
15,126	2,020	8,370	83	6,633	44	130,371
15,474	1,958	8,598	75	6,873	35	134,587

Remarks: 1. Registered Professional Midwife, Clinical Psychologist, Counseling Psychologist and Respiratory Therapist had been added since 2005.

2. Speech Therapists, Audiologist, Dental Technologist and Dental Technician had been added since 2009.

3. Optician and Optometric Technician had been added since 2017.

表 5 歷年醫療院所執業醫事人員數(續)

單位：人

年 底 別 End of Year	執 業 醫 事 人 員 數							
	護士 Registered Nurses	助產師 Registered Professional Midwives	助產士 Midwives	鑲牙生 Dental Technology Assistants	營養師 Dietitians	物理 治療師 Physio- therapists	物理 治療生 Physiotherapy Technicians	職能 治療師 Occupational Therapists
民國90年 2001	24,474	-	311	3	724	1,704	1,051	769
民國91年 2002	26,818	-	284	2	783	1,886	1,128	920
民國92年 2003	26,706	-	271	-	833	2,106	1,160	1,012
民國93年 2004	26,701	-	260	-	903	2,196	1,239	1,118
民國94年 2005	24,152	-	219	-	968	2,297	1,321	1,220
民國95年 2006	21,802	1	211	-	1,034	2,395	1,378	1,286
民國96年 2007	21,012	2	198	-	1,116	2,545	1,484	1,442
民國97年 2008	20,364	2	163	-	1,174	2,690	1,605	1,530
民國98年 2009	20,414	3	140	-	1,239	2,974	1,719	1,660
民國99年 2010	19,363	4	123	-	1,276	3,156	1,864	1,846
民國100年 2011	18,771	4	80	-	1,339	3,461	1,926	2,032
民國101年 2012	18,003	6	69	-	1,440	3,708	1,927	2,173
民國102年 2013	17,067	20	72	-	1,541	4,062	1,866	2,291
民國103年 2014	15,318	31	78	-	1,590	4,329	1,817	2,408
民國104年 2015	14,932	38	75	-	1,663	4,769	1,687	2,494
民國105年 2016	14,345	48	67	-	1,762	5,128	1,650	2,681
民國106年 2017	13,906	58	66	-	1,825	5,442	1,633	2,813
民國107年 2018	13,736	68	70	-	1,908	5,763	1,623	2,976
民國108年 2019	13,219	66	78	-	2,003	5,934	1,657	3,089
民國109年 2020	12,749	69	65	-	2,058	6,275	1,610	3,193

**Table 5 Registered Health Professionals in Hospitals and Clinics, 2001-2020 (Cont.)**

Unit: Person

Registered Health Professionals									
職能 治療生 Occupational Therapy Technicians	臨床 心理師 Clinical Psycho-logists	諮商 心理師 Counseling Psycho- logists	呼吸 治療師 Respiratory Therapists	語言 治療師 Speech Therapists	聽力師 Audiologists	牙體 技術師 Dental Technologists	牙體 技術生 Dental Technicians	驗光師 Opticians	驗光生 Optometric Technicians
79	-	-	-	-	-	-	-	-	-
117	-	-	-	-	-	-	-	-	-
129	-	-	-	-	-	-	-	-	-
151	-	-	-	-	-	-	-	-	-
173	336	11	887	-	-	-	-	-	-
172	413	24	1,078	-	-	-	-	-	-
220	452	27	1,145	-	-	-	-	-	-
247	496	34	1,295	-	-	-	-	-	-
292	544	48	1,452	-	-	-	-	-	-
252	594	61	1,576	415	118	-	-	-	-
247	630	80	1,702	468	157	48	16	-	-
245	671	89	1,772	512	175	58	24	-	-
245	755	121	1,819	627	214	67	24	-	-
233	815	147	1,899	651	236	78	27	-	-
217	869	177	1,926	705	249	91	24	-	-
194	961	194	1,966	741	258	99	20	-	-
195	1,022	227	2,020	807	273	111	21	30	16
178	1,088	244	2,060	873	290	122	22	129	77
174	1,120	282	2,097	949	291	139	20	178	115
167	1,209	329	2,139	1,039	306	158	20	254	177

表 6 歷年醫療院所每萬人口執業醫事人員數

單位：人

年 底 別 End of Year	年底人口數 Population (End of Year)	執 業 醫 事 人 員 數			
		合 計 Total	西 醫 師 Western Medicine Physicians	中 醫 師 Doctors of Chinese Medicine	牙 醫 師 Dentists
民國90年 2001	22,405,568	63.35	13.63	1.74	3.99
民國91年 2002	22,520,776	66.73	13.99	1.79	4.09
民國92年 2003	22,604,550	69.63	14.32	1.88	4.23
民國93年 2004	22,689,122	72.80	14.69	2.01	4.35
民國94年 2005	22,770,383	75.01	14.96	2.02	4.45
民國95年 2006	22,876,527	77.05	15.24	2.07	4.55
民國96年 2007	22,958,360	79.54	15.60	2.11	4.68
民國97年 2008	23,037,031	82.52	16.10	2.21	4.82
民國98年 2009	23,119,772	85.67	16.37	2.28	4.91
民國99年 2010	23,162,123	88.40	16.77	2.31	5.03
民國100年 2011	23,224,912	91.00	17.21	2.39	5.16
民國101年 2012	23,315,822	93.40	17.54	2.46	5.31
民國102年 2013	23,373,517	95.63	17.94	2.55	5.47
民國103年 2014	23,433,753	97.27	18.32	2.62	5.62
民國104年 2015	23,492,074	99.95	18.71	2.68	5.75
民國105年 2016	23,539,816	102.84	19.03	2.73	5.91
民國106年 2017	23,571,227	106.50	19.65	2.84	6.10
民國107年 2018	23,588,932	109.19	20.11	2.91	6.24
民國108年 2019	23,603,121	112.60	20.97	3.01	6.41
民國109年 2020	23,561,236	115.93	21.65	3.10	6.55

附註：1. 92年起鑲牙生歸類入其他醫事機構。  
 2. 94年新增助產師、臨床心理師、諮商心理師及呼吸治療師。  
 3. 98年起新增語言治療師、聽力師、牙體技術師及牙體技術生。

**Table 6 Registered Health Professionals in Hospitals and Clinics  
per 10,000 Population, 2001-2020**

Unit: Person

Registered Health Professionals						
藥師 Pharmacists	藥劑生 Assistant Pharmacists	醫事檢驗師 Medical Laboratory Scientists	醫事檢驗生 Medical Laboratory Technicians	醫事放射師 Medical Radiation Technologists	醫事放射士 Medical Radiation Technicians	護理師 Registered Professional Nurses
4.03	1.19	2.35	0.09	1.25	0.09	21.99
4.09	1.05	2.43	0.08	1.35	0.08	23.58
4.23	1.03	2.53	0.10	1.41	0.08	25.56
4.32	1.00	2.54	0.10	1.47	0.08	27.88
4.42	0.98	2.62	0.08	1.55	0.07	29.99
4.59	1.01	2.65	0.08	1.62	0.07	32.15
4.78	1.02	2.72	0.07	1.69	0.05	33.90
5.02	1.04	2.81	0.06	1.78	0.05	35.77
5.20	1.03	2.92	0.07	1.87	0.05	37.79
5.38	1.01	2.98	0.05	1.98	0.04	39.60
5.55	1.00	3.06	0.05	2.07	0.04	41.13
5.70	0.99	3.12	0.05	2.16	0.04	42.80
5.80	0.98	3.21	0.04	2.24	0.03	44.19
5.89	0.96	3.25	0.04	2.36	0.03	45.53
5.90	0.93	3.28	0.04	2.43	0.03	47.47
6.08	0.91	3.34	0.04	2.52	0.02	49.47
6.23	0.89	3.39	0.04	2.63	0.02	51.78
6.28	0.87	3.45	0.04	2.72	0.02	53.31
6.41	0.86	3.55	0.04	2.81	0.02	55.23
6.57	0.83	3.65	0.03	2.92	0.01	57.12

Remarks: 1. Registered Professional Midwife, Clinical Psychologist, Counseling Psychologist and Respiratory Therapist had been added since 2005.

2. Speech Therapist, Audiologist, Dental Technologist and Dental Technician had been added since 2009.

3. Optician and Optometric Technician had been added since 2017.

表 6 歷年醫療院所每萬人口執業醫事人員數(續)

單位：人

年 底 別 End of Year	執 業 醫 事 人 員 數								
	護士 Registered Nurses	助產師 Registered Professional Midwives	助產士 Midwives	鑲牙生 Dental Technology Assistants	營養師 Dietitians	物理 治療師 Physio- therapists	物理 治療生 Physiotherapy Technicians	職能 治療師 Occupational Therapists	
民國90年	2001	10.92	-	0.14	0.00	0.32	0.76	0.47	0.34
民國91年	2002	11.91	-	0.13	0.00	0.35	0.84	0.50	0.41
民國92年	2003	11.81	-	0.12	-	0.37	0.93	0.51	0.45
民國93年	2004	11.77	-	0.11	-	0.40	0.97	0.55	0.49
民國94年	2005	10.61	-	0.10	-	0.43	1.01	0.58	0.54
民國95年	2006	9.53	0.00	0.09	-	0.45	1.05	0.60	0.56
民國96年	2007	9.15	0.00	0.09	-	0.49	1.11	0.65	0.63
民國97年	2008	8.84	0.00	0.07	-	0.51	1.17	0.70	0.66
民國98年	2009	8.83	0.00	0.06	-	0.54	1.29	0.74	0.72
民國99年	2010	8.36	0.00	0.05	-	0.55	1.36	0.80	0.80
民國100年	2011	8.08	0.00	0.03	-	0.58	1.49	0.83	0.87
民國101年	2012	7.72	0.00	0.03	-	0.62	1.59	0.83	0.93
民國102年	2013	7.30	0.01	0.03	-	0.66	1.74	0.80	0.98
民國103年	2014	6.54	0.01	0.03	-	0.68	1.85	0.78	1.03
民國104年	2015	6.36	0.02	0.03	-	0.71	2.03	0.72	1.06
民國105年	2016	6.09	0.02	0.03	-	0.75	2.18	0.70	1.14
民國106年	2017	5.90	0.02	0.03	-	0.77	2.31	0.69	1.19
民國107年	2018	5.82	0.03	0.03	-	0.81	2.44	0.69	1.26
民國108年	2019	5.60	0.03	0.03	-	0.85	2.51	0.70	1.31
民國109年	2020	5.41	0.03	0.03	-	0.87	2.66	0.68	1.36

**Table 6 Registered Health Professionals in Hospitals and Clinics  
per 10,000 Population, 2001-2020 (Cont.)**

Unit: Person

Registered Health Professionals									
職能 治療生 Occupational Therapy Technicians	臨床 心理師 Clinical Psychologists	諮商 心理師 Counseling Psychologists	呼吸 治療師 Respiratory Therapists	語言 治療師 Speech Therapists	聽力師 Audiologists	牙體 技術師 Dental Technologists	牙體 技術生 Dental Technicians	驗光師 Opticians	驗光生 Optometric Technicians
0.04	-	-	-	-	-	-	-	-	-
0.05	-	-	-	-	-	-	-	-	-
0.06	-	-	-	-	-	-	-	-	-
0.07	-	-	-	-	-	-	-	-	-
0.08	0.15	0.00	0.39	-	-	-	-	-	-
0.08	0.18	0.01	0.47	-	-	-	-	-	-
0.10	0.20	0.01	0.50	-	-	-	-	-	-
0.11	0.22	0.01	0.56	-	-	-	-	-	-
0.13	0.24	0.02	0.63	-	-	-	-	-	-
0.11	0.26	0.03	0.68	0.18	0.05	-	-	-	-
0.11	0.27	0.03	0.73	0.20	0.07	0.02	0.01	-	-
0.11	0.29	0.04	0.76	0.22	0.08	0.02	0.01	-	-
0.10	0.32	0.05	0.78	0.27	0.09	0.03	0.01	-	-
0.10	0.35	0.06	0.81	0.28	0.10	0.03	0.01	-	-
0.09	0.37	0.08	0.82	0.30	0.11	0.04	0.01	-	-
0.08	0.41	0.08	0.84	0.31	0.11	0.04	0.01	-	-
0.08	0.43	0.10	0.86	0.34	0.12	0.05	0.01	0.01	0.01
0.08	0.46	0.10	0.87	0.37	0.12	0.05	0.01	0.05	0.03
0.07	0.47	0.12	0.89	0.40	0.12	0.06	0.01	0.08	0.05
0.07	0.51	0.14	0.91	0.44	0.13	0.07	0.01	0.11	0.08

表 7 歷年各醫療區域醫療院所數、執業醫事人員數、病床數

單位：家、人、床

醫療區域 Medical Care Region	民國 106 年 底 2017			
	醫院家數 Hospitals	診所家數 Clinics	執業醫事人員數 Registered Health Professionals	病床數 Beds
<b>總 計 Total</b>	<b>483</b>	<b>22,129</b>	<b>251,041</b>	<b>164,590</b>
<b>臺 北 區 域 Taipei Region</b>	<b>110</b>	<b>7,460</b>	<b>84,361</b>	<b>50,383</b>
基隆醫療區域 Keelung Medical Care Region	11	335	3,719	3,031
臺北醫療區域 Taipei Medical Care Region	88	6,730	75,536	43,068
北區次區域 Northern Sub-region	13	625	13,944	8,729
西北區次區域 Northwest Sub-region	7	730	4,373	2,695
中區次區域 Central Sub-region	15	1,381	18,667	9,905
西區次區域 Western Sub-region	24	1,336	11,089	6,886
南區次區域 Southern Sub-region	13	795	10,146	5,523
東區次區域 Eastern Sub-region	16	1,863	17,317	9,330
宜蘭醫療區域 Yilan Medical Care Region	9	338	4,625	3,889
宜蘭次區域 Yilan Sub-region	6	157	1,946	1,832
羅東次區域 Luodung Sub-region	3	181	2,679	2,057
金馬地區 Kinma Region	2	57	481	395
<b>北 區 區 域 Northern Region</b>	<b>67</b>	<b>2,712</b>	<b>33,180</b>	<b>23,627</b>
桃園醫療區域 Taoyuan Medical Care Region	35	1,545	21,515	15,053
桃園次區域 Taoyuan Sub-region	14	906	14,758	10,243
中壢次區域 Zhongli Sub-region	21	639	6,757	4,810
新竹醫療區域 Hsinchu Medical Care Region	17	800	8,036	5,180
新竹次區域 Hsinchu Sub-region	8	427	5,152	2,775
竹北次區域 Zhubei Sub-region	4	256	1,802	1,260
竹東次區域 Zhudong Sub-region	5	117	1,082	1,145
苗栗醫療區域 Miaoli Medical Care Region	15	367	3,629	3,394
海線次區域 Coast-Line Sub-region	2	68	523	357
苗栗次區域 Miaoli Sub-region	8	159	1,775	1,820
中港次區域 Zhonggang Sub-region	5	140	1,331	1,217
<b>中 區 區 域 Central Region</b>	<b>110</b>	<b>4,852</b>	<b>48,860</b>	<b>32,599</b>
臺中醫療區域 Taichung Medical Care Region	68	3,405	33,224	21,641
山線次區域 Mountain-Line Sub-region	28	1,141	10,554	6,667
海線次區域 Coast-Line Sub-region	15	1,102	12,731	8,353
屯區次區域 Tun-District Sub-region	25	1,162	9,939	6,621
南投醫療區域 Nantou Medical Care Region	11	423	3,753	3,338
埔里次區域 Puli Sub-region	2	97	1,017	811
草屯次區域 Caotun Sub-region	4	114	1,108	1,368
南投次區域 Nantou Sub-region	3	121	984	686
竹山次區域 Zhushan Sub-region	2	91	644	473
彰化醫療區域 Changhua Medical Care Region	31	1,024	11,883	7,620
北彰化次區域 Northern Changhua Sub-region	24	856	10,914	6,992
南彰化次區域 Southern Changhua Sub-region	7	168	969	628



**Table 7 Number of Hospitals, Clinics, Registered Health Professionals and Beds in Each Medical Care Region, 2017-2020**

Unit: Count

醫療區域 Medical Care Region		民國 106 年 底 2017			
		醫院家數 Hospitals	診所家數 Clinics	執業醫事人員數 Registered Health Professionals	病床數 Beds
<b>南 區 區 域</b>	<b>Southern Region</b>	<b>68</b>	<b>3,035</b>	<b>36,088</b>	<b>24,171</b>
雲林醫療區域	Yunlin Medical Care Region	15	480	5,146	3,876
北港次區域	Beigang Sub-region	4	81	839	668
虎尾次區域	Huwei Sub-region	5	201	1,802	1,360
斗六次區域	Douliu Sub-region	6	198	2,505	1,848
嘉義醫療區域	Chiayi Medical Care Region	16	669	9,928	7,403
嘉義次區域	Chiayi Sub-region	12	418	5,589	4,037
阿里山次區域	Alishan Sub-region	2	144	2,069	1,638
太保次區域	Taibao Sub-region	2	107	2,270	1,728
臺南醫療區域	Tainan Medical Care Region	37	1,886	21,014	12,892
新營次區域	Xinying Sub-region	9	353	4,007	2,580
永康次區域	Yongkang Sub-region	9	499	6,255	3,783
臺南次區域	Tainan Sub-region	19	1,034	10,752	6,529
<b>高 屏 區 域</b>	<b>Kaohsiung Pingtung Region</b>	<b>111</b>	<b>3,634</b>	<b>42,029</b>	<b>27,952</b>
高雄醫療區域	Kaohsiung Medical Care Region	85	2,923	34,155	21,747
岡山次區域	Gangshan Sub-region	24	826	10,773	7,064
高雄次區域	Kaohsiung Sub-region	56	2,009	22,565	13,916
旗山次區域	Qishan Sub-region	5	88	817	767
屏東醫療區域	Pingtung Medical Care Region	23	622	7,216	5,660
屏東次區域	Pingtung Sub-region	14	402	4,482	3,507
東港次區域	Donggang Sub-region	5	174	2,092	1,677
枋寮次區域	Fangliao Sub-region	1	27	352	272
恆春次區域	Hengchun Sub-region	3	19	290	204
澎湖醫療區域	Penghu Medical Care Region	3	89	658	545
<b>東 區 區 域</b>	<b>Eastern Region</b>	<b>17</b>	<b>436</b>	<b>6,523</b>	<b>5,858</b>
臺東醫療區域	Taitung Medical Care Region	7	160	1,999	1,521
臺東次區域	Taitung Sub-region	5	108	1,692	1,350
關山次區域	Guanshan Sub-region	1	22	149	115
成功次區域	Chenggong Sub-region	1	16	87	46
大武次區域	Dawu Sub-region	-	14	71	10
花蓮醫療區域	Hualien Medical Care Region	10	276	4,524	4,337
花蓮次區域	Hualien Sub-region	5	232	3,613	2,491
鳳林次區域	Fenglin Sub-region	2	21	176	214
玉里次區域	Yuli Sub-region	3	23	735	1,632

表 7 歷年各醫療區域醫療院所數、執業醫事人員數、病床數(續1)

單位：家、人、床

醫療區域 Medical Care Region	民國 107 年底 2018			
	醫院家數 Hospitals	診所家數 Clinics	執業醫事人員數 Registered Health Professionals	病床數 Beds
<b>總計 Total</b>	<b>483</b>	<b>22,333</b>	<b>257,561</b>	<b>167,521</b>
<b>臺北區域 Taipei Region</b>	<b>110</b>	<b>7,541</b>	<b>86,057</b>	<b>51,361</b>
基隆醫療區域 Keelung Medical Care Region	11	340	3,755	3,054
臺北醫療區域 Taipei Medical Care Region	88	6,802	77,094	44,009
北區次區域 Northern Sub-region	13	625	14,119	8,671
西北區次區域 Northwest Sub-region	7	741	4,828	3,040
中區次區域 Central Sub-region	14	1,391	18,666	10,153
西區次區域 Western Sub-region	24	1,354	11,342	7,061
南區次區域 Southern Sub-region	14	802	10,364	5,705
東區次區域 Eastern Sub-region	16	1,889	17,775	9,379
宜蘭醫療區域 Yilan Medical Care Region	9	343	4,706	3,903
宜蘭次區域 Yilan Sub-region	6	162	1,987	1,841
羅東次區域 Luodung Sub-region	3	181	2,719	2,062
金馬地區 Kinma Region	2	56	502	395
<b>北區區域 Northern Region</b>	<b>68</b>	<b>2,764</b>	<b>34,280</b>	<b>23,920</b>
桃園醫療區域 Taoyuan Medical Care Region	35	1,570	21,917	15,192
桃園次區域 Taoyuan Sub-region	14	922	14,929	10,347
中壢次區域 Zhongli Sub-region	21	648	6,988	4,845
新竹醫療區域 Hsinchu Medical Care Region	18	824	8,581	5,381
新竹次區域 Hsinchu Sub-region	8	435	5,331	2,815
竹北次區域 Zhubei Sub-region	5	271	2,144	1,421
竹東次區域 Zhudong Sub-region	5	118	1,106	1,145
苗栗醫療區域 Miaoli Medical Care Region	15	370	3,782	3,347
海線次區域 Coast-Line Sub-region	2	68	527	410
苗栗次區域 Miaoli Sub-region	8	161	1,842	1,693
中港次區域 Zhonggang Sub-region	5	141	1,413	1,244
<b>中區區域 Central Region</b>	<b>110</b>	<b>4,868</b>	<b>50,457</b>	<b>33,408</b>
臺中醫療區域 Taichung Medical Care Region	68	3,412	34,395	22,057
山線次區域 Mountain-Line Sub-region	28	1,145	10,936	6,771
海線次區域 Coast-Line Sub-region	15	1,104	12,849	8,408
屯區次區域 Tun-District Sub-region	25	1,163	10,610	6,878
南投醫療區域 Nantou Medical Care Region	11	424	3,859	3,390
埔里次區域 Puli Sub-region	2	99	1,027	794
草屯次區域 Caotun Sub-region	4	113	1,148	1,427
南投次區域 Nantou Sub-region	3	124	1,030	703
竹山次區域 Zhushan Sub-region	2	88	654	466
彰化醫療區域 Changhua Medical Care Region	31	1,032	12,203	7,961
北彰化次區域 Northern Changhua Sub-region	24	861	11,212	7,333
南彰化次區域 Southern Changhua Sub-region	7	171	991	628

**Table 7 Number of Hospitals, Clinics, Registered Health Professionals and Beds in Each Medical Care Region, 2017-2020 (Cont.1)**

Unit: Count

醫療區域 Medical Care Region	民國 107 年 底 2018			
	醫院家數 Hospitals	診所家數 Clinics	執業醫事人員數 Registered Health Professionals	病床數 Beds
<b>南 區 區 域 Southern Region</b>	<b>67</b>	<b>3,066</b>	<b>36,898</b>	<b>24,443</b>
雲林醫療區域 Yunlin Medical Care Region	15	486	5,305	3,891
北港次區域 Beigang Sub-region	4	81	883	680
虎尾次區域 Huwei Sub-region	5	203	1,838	1,366
斗六次區域 Douliu Sub-region	6	202	2,584	1,845
嘉義醫療區域 Chiayi Medical Care Region	16	667	10,029	7,336
嘉義次區域 Chiayi Sub-region	12	416	5,680	4,020
阿里山次區域 Alishan Sub-region	2	144	2,039	1,595
太保次區域 Taibao Sub-region	2	107	2,310	1,721
臺南醫療區域 Tainan Medical Care Region	36	1,913	21,564	13,216
新營次區域 Xinying Sub-region	9	351	4,066	2,590
永康次區域 Yongkang Sub-region	9	508	6,538	4,043
臺南次區域 Tainan Sub-region	18	1,054	10,960	6,583
<b>高 屏 區 域 Kaohsiung Pingtung Region</b>	<b>111</b>	<b>3,656</b>	<b>43,118</b>	<b>28,515</b>
高雄醫療區域 Kaohsiung Medical Care Region	85	2,942	35,018	22,288
岡山次區域 Gangshan Sub-region	24	838	11,027	7,194
高雄次區域 Kaohsiung Sub-region	56	2,017	23,137	14,312
旗山次區域 Qishan Sub-region	5	87	854	782
屏東醫療區域 Pingtung Medical Care Region	23	623	7,423	5,686
屏東次區域 Pingtung Sub-region	14	404	4,613	3,539
東港次區域 Donggang Sub-region	5	174	2,142	1,672
枋寮次區域 Fangliao Sub-region	1	25	356	263
恆春次區域 Hengchun Sub-region	3	20	312	212
澎湖醫療區域 Penghu Medical Care Region	3	91	677	541
<b>東 區 區 域 Eastern Region</b>	<b>17</b>	<b>438</b>	<b>6,751</b>	<b>5,874</b>
臺東醫療區域 Taitung Medical Care Region	7	160	2,040	1,506
臺東次區域 Taitung Sub-region	5	107	1,729	1,338
關山次區域 Guanshan Sub-region	1	23	154	110
成功次區域 Chenggong Sub-region	1	16	86	46
大武次區域 Dawu Sub-region	-	14	71	12
花蓮醫療區域 Hualien Medical Care Region	10	278	4,711	4,368
花蓮次區域 Hualien Sub-region	5	236	3,755	2,517
鳳林次區域 Fenglin Sub-region	2	19	175	214
玉里次區域 Yuli Sub-region	3	23	781	1,637

表 7 歷年各醫療區域醫療院所數、執業醫事人員數、病床數(續2)

單位：家、人、床

醫療區域 Medical Care Region	民國 108 年底 2019			
	醫院家數 Hospitals	診所家數 Clinics	執業醫事人員數 Registered Health Professionals	病床數 Beds
<b>總 計 Total</b>	<b>480</b>	<b>22,512</b>	<b>265,772</b>	<b>168,266</b>
<b>臺 北 區 域 Taipei Region</b>	<b>109</b>	<b>7,646</b>	<b>89,108</b>	<b>51,410</b>
基隆醫療區域 Keelung Medical Care Region	11	341	3,832	3,019
臺北醫療區域 Taipei Medical Care Region	87	6,900	79,987	44,108
北區次區域 Northern Sub-region	12	639	14,462	8,218
西北區次區域 Northwest Sub-region	7	755	5,119	3,282
中區次區域 Central Sub-region	14	1,419	19,243	10,228
西區次區域 Western Sub-region	24	1,365	11,699	7,130
南區次區域 Southern Sub-region	14	806	10,759	5,764
東區次區域 Eastern Sub-region	16	1,916	18,705	9,486
宜蘭醫療區域 Yilan Medical Care Region	9	342	4,768	3,902
宜蘭次區域 Yilan Sub-region	6	162	2,021	1,843
羅東次區域 Luodung Sub-region	3	180	2,747	2,059
金馬地區 Kinma Region	2	63	521	381
<b>北 區 區 域 Northern Region</b>	<b>68</b>	<b>2,777</b>	<b>35,707</b>	<b>24,162</b>
桃園醫療區域 Taoyuan Medical Care Region	34	1,578	22,630	15,145
桃園次區域 Taoyuan Sub-region	13	922	15,467	10,356
中壢次區域 Zhongli Sub-region	21	656	7,163	4,789
新竹醫療區域 Hsinchu Medical Care Region	19	831	9,214	5,629
新竹次區域 Hsinchu Sub-region	8	434	5,514	2,836
竹北次區域 Zhubei Sub-region	6	278	2,586	1,601
竹東次區域 Zhudong Sub-region	5	119	1,114	1,192
苗栗醫療區域 Miaoli Medical Care Region	15	368	3,863	3,388
海線次區域 Coast-Line Sub-region	2	68	527	419
苗栗次區域 Miaoli Sub-region	8	158	1,902	1,702
中港次區域 Zhonggang Sub-region	5	142	1,434	1,267
<b>中 區 區 域 Central Region</b>	<b>108</b>	<b>4,889</b>	<b>52,121</b>	<b>33,714</b>
臺中醫療區域 Taichung Medical Care Region	67	3,440	35,645	22,430
山線次區域 Mountain-Line Sub-region	26	1,153	11,296	6,872
海線次區域 Coast-Line Sub-region	15	1,119	13,282	8,531
屯區次區域 Tun-District Sub-region	26	1,168	11,067	7,027
南投醫療區域 Nantou Medical Care Region	10	418	3,979	3,386
埔里次區域 Puli Sub-region	2	99	1,066	798
草屯次區域 Caotun Sub-region	4	109	1,203	1,434
南投次區域 Nantou Sub-region	2	122	1,045	686
竹山次區域 Zhushan Sub-region	2	88	665	468
彰化醫療區域 Changhua Medical Care Region	31	1,031	12,497	7,898
北彰化次區域 Northern Changhua Sub-region	24	860	11,489	7,275
南彰化次區域 Southern Changhua Sub-region	7	171	1,008	623

**Table 7 Number of Hospitals, Clinics, Registered Health Professionals and Beds in Each Medical Care Region, 2017-2020 (Cont.2)**

Unit: Count

醫療區域 Medical Care Region		民國 108 年 底 2019			
		醫院家數 Hospitals	診所家數 Clinics	執業醫事人員數 Registered Health Professionals	病床數 Beds
<b>南 區 區 域</b>	<b>Southern Region</b>	<b>68</b>	<b>3,077</b>	<b>37,765</b>	<b>24,474</b>
雲林醫療區域	Yunlin Medical Care Region	16	492	5,382	3,867
北港次區域	Beigang Sub-region	4	81	895	661
虎尾次區域	Huwei Sub-region	5	208	1,857	1,319
斗六次區域	Douliu Sub-region	7	203	2,630	1,887
嘉義醫療區域	Chiayi Medical Care Region	16	666	10,140	7,332
嘉義次區域	Chiayi Sub-region	12	416	5,696	4,014
阿里山次區域	Alishan Sub-region	2	145	2,090	1,601
太保次區域	Taibao Sub-region	2	105	2,354	1,717
臺南醫療區域	Tainan Medical Care Region	36	1,919	22,243	13,275
新營次區域	Xinying Sub-region	9	350	4,133	2,673
永康次區域	Yongkang Sub-region	9	507	6,820	3,931
臺南次區域	Tainan Sub-region	18	1,062	11,290	6,671
<b>高 屏 區 域</b>	<b>Kaohsiung Pingtung Region</b>	<b>110</b>	<b>3,682</b>	<b>44,138</b>	<b>28,730</b>
高雄醫療區域	Kaohsiung Medical Care Region	85	2,962	35,840	22,434
岡山次區域	Gangshan Sub-region	24	851	11,334	7,239
高雄次區域	Kaohsiung Sub-region	56	2,027	23,654	14,413
旗山次區域	Qishan Sub-region	5	84	852	782
屏東醫療區域	Pingtung Medical Care Region	22	632	7,594	5,740
屏東次區域	Pingtung Sub-region	13	409	4,713	3,579
東港次區域	Donggang Sub-region	5	176	2,173	1,675
枋寮次區域	Fangliao Sub-region	1	25	352	271
恆春次區域	Hengchun Sub-region	3	22	356	215
澎湖醫療區域	Penghu Medical Care Region	3	88	704	556
<b>東 區 區 域</b>	<b>Eastern Region</b>	<b>17</b>	<b>441</b>	<b>6,933</b>	<b>5,776</b>
臺東醫療區域	Taitung Medical Care Region	7	158	2,125	1,504
臺東次區域	Taitung Sub-region	5	107	1,802	1,330
關山次區域	Guanshan Sub-region	1	23	167	118
成功次區域	Chenggong Sub-region	1	15	82	46
大武次區域	Dawu Sub-region	-	13	74	10
花蓮醫療區域	Hualien Medical Care Region	10	283	4,808	4,272
花蓮次區域	Hualien Sub-region	5	241	3,839	2,445
鳳林次區域	Fenglin Sub-region	2	19	175	206
玉里次區域	Yuli Sub-region	3	23	794	1,621

表 7 歷年各醫療區域醫療院所數、執業醫事人員數、病床數(續3完)

單位：家、人、床

醫療區域 Medical Care Region	民國 109 年 底 2020			
	醫院家數 Hospitals	診所家數 Clinics	執業醫事人員數 Registered Health Professionals	病床數 Beds
<b>總 計 Total</b>	<b>479</b>	<b>22,653</b>	<b>273,145</b>	<b>169,780</b>
<b>臺 北 區 域 Taipei Region</b>	<b>110</b>	<b>7,697</b>	<b>92,695</b>	<b>52,227</b>
基隆醫療區域 Keelung Medical Care Region	11	335	3,845	3,096
臺北醫療區域 Taipei Medical Care Region	88	6,961	83,433	44,838
北區次區域 Northern Sub-region	12	645	14,955	8,239
西北區次區域 Northwest Sub-region	7	765	5,465	3,328
中區次區域 Central Sub-region	14	1,419	19,884	10,030
西區次區域 Western Sub-region	25	1,377	12,832	7,524
南區次區域 Southern Sub-region	14	807	10,804	5,867
東區次區域 Eastern Sub-region	16	1,948	19,493	9,850
宜蘭醫療區域 Yilan Medical Care Region	9	341	4,885	3,903
宜蘭次區域 Yilan Sub-region	6	160	2,042	1,803
羅東次區域 Luodung Sub-region	3	181	2,843	2,100
金馬地區 Kinma Region	2	60	532	390
<b>北 區 區 域 Northern Region</b>	<b>67</b>	<b>2,827</b>	<b>36,706</b>	<b>24,534</b>
桃園醫療區域 Taoyuan Medical Care Region	34	1,614	23,144	15,219
桃園次區域 Taoyuan Sub-region	13	951	15,809	10,404
中壢次區域 Zhongli Sub-region	21	663	7,335	4,815
新竹醫療區域 Hsinchu Medical Care Region	19	837	9,665	5,884
新竹次區域 Hsinchu Sub-region	8	431	5,560	2,828
竹北次區域 Zhubei Sub-region	6	290	2,985	1,854
竹東次區域 Zhudong Sub-region	5	116	1,120	1,202
苗栗醫療區域 Miaoli Medical Care Region	14	376	3,897	3,431
海線次區域 Coast-Line Sub-region	2	68	533	419
苗栗次區域 Miaoli Sub-region	7	161	1,893	1,760
中港次區域 Zhonggang Sub-region	5	147	1,471	1,252
<b>中 區 區 域 Central Region</b>	<b>108</b>	<b>4,906</b>	<b>53,250</b>	<b>33,680</b>
臺中醫療區域 Taichung Medical Care Region	67	3,455	36,463	22,178
山線次區域 Mountain-Line Sub-region	26	1,162	11,553	6,713
海線次區域 Coast-Line Sub-region	15	1,121	13,545	8,430
屯區次區域 Tun-District Sub-region	26	1,172	11,365	7,035
南投醫療區域 Nantou Medical Care Region	10	420	4,087	3,420
埔里次區域 Puli Sub-region	2	98	1,098	803
草屯次區域 Caotun Sub-region	4	113	1,229	1,458
南投次區域 Nantou Sub-region	2	124	1,082	691
竹山次區域 Zhushan Sub-region	2	85	678	468
彰化醫療區域 Changhua Medical Care Region	31	1,031	12,700	8,082
北彰化次區域 Northern Changhua Sub-region	24	860	11,696	7,464
南彰化次區域 Southern Changhua Sub-region	7	171	1,004	618

**Table 7 Number of Hospitals, Clinics, Registered Health Professionals and Beds in Each Medical Care Region,2017-2020 (Cont'd)**

Unit: Count

醫療區域 Medical Care Region		民國 109 年 底 2020			
		醫院家數 Hospitals	診所家數 Clinics	執業醫事人員數 Registered Health Professionals	病床數 Beds
<b>南 區 區 域</b>	<b>Southern Region</b>	<b>68</b>	<b>3,098</b>	<b>38,272</b>	<b>24,571</b>
雲林醫療區域	Yunlin Medical Care Region	16	489	5,432	3,911
北港次區域	Beigang Sub-region	4	80	880	683
虎尾次區域	Huwei Sub-region	5	208	1,867	1,333
斗六次區域	Douliu Sub-region	7	201	2,685	1,895
嘉義醫療區域	Chiayi Medical Care Region	16	669	10,223	7,371
嘉義次區域	Chiayi Sub-region	12	416	5,772	4,033
阿里山次區域	Alishan Sub-region	2	147	2,050	1,610
太保次區域	Taibao Sub-region	2	106	2,401	1,728
臺南醫療區域	Tainan Medical Care Region	36	1,940	22,617	13,289
新營次區域	Xinying Sub-region	9	357	4,209	2,705
永康次區域	Yongkang Sub-region	9	514	6,996	4,018
臺南次區域	Tainan Sub-region	18	1,069	11,412	6,566
<b>高 屏 區 域</b>	<b>Kaohsiung Pingtung Region</b>	<b>109</b>	<b>3,693</b>	<b>45,155</b>	<b>28,931</b>
高雄醫療區域	Kaohsiung Medical Care Region	84	2,968	36,759	22,571
岡山次區域	Gangshan Sub-region	26	852	11,770	7,389
高雄次區域	Kaohsiung Sub-region	53	2,032	24,102	14,394
旗山次區域	Qishan Sub-region	5	84	887	788
屏東醫療區域	Pingtung Medical Care Region	22	639	7,696	5,790
屏東次區域	Pingtung Sub-region	13	410	4,774	3,606
東港次區域	Donggang Sub-region	5	181	2,206	1,693
枋寮次區域	Fangliao Sub-region	1	25	344	271
恆春次區域	Hengchun Sub-region	3	23	372	220
澎湖醫療區域	Penghu Medical Care Region	3	86	700	570
<b>東 區 區 域</b>	<b>Eastern Region</b>	<b>17</b>	<b>432</b>	<b>7,067</b>	<b>5,837</b>
臺東醫療區域	Taitung Medical Care Region	7	158	2,181	1,519
臺東次區域	Taitung Sub-region	5	107	1,848	1,335
關山次區域	Guanshan Sub-region	1	23	174	123
成功次區域	Chenggong Sub-region	1	14	88	51
大武次區域	Dawu Sub-region	-	14	71	10
花蓮醫療區域	Hualien Medical Care Region	10	274	4,886	4,318
花蓮次區域	Hualien Sub-region	5	232	3,913	2,471
鳳林次區域	Fenglin Sub-region	2	20	184	217
玉里次區域	Yuli Sub-region	3	22	789	1,630

## 二、歷年醫院概況

### II. Hospitals





表 8 歷年醫院住院人日 — 按病床別分

單位：人日

年 別 Year	一 般 病 床 General Beds							特許病床 Special Permitted	特 殊 病 床				
	合 計 Total	急性病床 Acute Beds		慢性病床 Chronic Beds				國際 醫療 病床 Internation- al Medical Beds	合 計 Total	加護 病床 Intensive Care Beds	燒傷 病床 Burn Care Beds	燒傷加 護病床 Burn Intensive Care Beds	嬰兒 病床 Infant Care Beds
		急性一般 病床 Acute General Beds	精神急性 一般病床 Acute Psychiatric Beds	慢性一 般病床 Chronic General Beds	精神慢 性一般 病床 Chronic Psychiatric Beds	慢性 結核 病床 Chronic T.B. Beds	漢生病 病床 Hansen's Disease Beds						
民國90年 2001	22,115,035	16,552,289	1,463,669	790,084	3,145,973	11,451	151,569	-	2,777,921	1,429,302	56,442	-	303,379
民國91年 2002	23,226,001	17,169,741	1,585,387	962,073	3,362,167	12,941	133,692	-	3,241,050	1,559,577	61,143	-	322,326
民國92年 2003	22,741,987	16,444,361	1,678,414	877,024	3,594,146	12,053	135,989	-	3,632,894	1,671,537	57,594	-	286,985
民國93年 2004	24,575,940	17,992,986	1,776,853	893,674	3,776,282	9,731	126,414	-	4,159,994	1,830,872	63,437	-	286,935
民國94年 2005	24,180,939	17,516,025	1,798,837	900,068	3,831,997	5,713	128,299	-	4,441,658	1,870,559	61,523	-	301,433
民國95年 2006	23,919,245	17,188,032	1,827,613	842,225	3,942,906	2,832	115,637	-	4,490,730	1,874,483	56,352	-	292,373
民國96年 2007	24,444,154	17,468,339	1,859,403	767,816	4,237,439	1,657	109,500	-	4,635,102	1,937,405	54,551	-	293,213
民國97年 2008	24,846,701	17,697,408	1,936,950	764,513	4,343,724	2,004	102,102	-	4,746,551	1,928,492	57,041	-	306,686
民國98年 2009	24,844,647	17,644,969	1,936,690	753,666	4,414,485	2,259	92,578	-	4,792,736	1,927,880	58,511	-	300,313
民國99年 2010	25,340,238	17,915,184	2,021,350	756,321	4,561,586	1,662	84,135	-	4,954,873	1,954,124	54,035	-	279,067
民國100年 2011	25,728,591	18,327,425	2,063,762	723,184	4,535,567	312	78,341	-	5,077,089	1,944,161	54,538	-	314,945
民國101年 2012	25,526,254	18,238,466	2,095,017	689,254	4,430,630	179	72,708	-	5,134,368	1,913,903	51,120	-	339,387
民國102年 2013	25,275,487	17,845,652	2,116,334	684,938	4,562,796	110	65,657	-	5,052,704	1,862,761	36,715	11,357	297,963
民國103年 2014	25,284,268	17,938,945	2,177,858	629,686	4,476,769	214	60,796	-	5,171,425	1,851,320	35,515	14,140	279,335
民國104年 2015	25,400,400	17,919,710	2,237,074	620,288	4,567,147	163	56,018	-	5,210,072	1,870,095	37,050	15,931	318,056
民國105年 2016	25,606,800	18,133,874	2,227,158	632,139	4,562,735	377	50,517	-	5,174,767	1,866,717	32,536	19,205	319,154
民國106年 2017	25,683,183	18,184,724	2,224,395	661,582	4,566,386	147	45,949	4	5,055,171	1,858,831	21,590	27,316	304,472
民國107年 2018	26,117,688	18,587,978	2,266,106	695,953	4,524,965	170	42,516	12	5,098,573	1,909,453	23,615	26,787	301,567
民國108年 2019	26,540,134	19,001,790	2,294,606	666,534	4,538,258	144	38,802	9	5,118,749	1,945,871	23,942	29,376	303,685
民國109年 2020	25,416,247	18,098,032	2,241,249	615,765	4,425,621	264	35,316	-	4,966,598	1,918,862	22,073	27,416	285,892

附註：1. 97年起洗腎治療床名稱改為血液透析床。

2. 98年起癲癇病床名稱改為漢生病病床，並增設精神科加護病床。

3. 102年起停止慢性結核病床及急性結核病床設置；增設國際醫療病床、燒傷加護病床、隔離病床(普通、正壓及負壓)、骨髓移植病床及性侵害犯罪加害人強制治療病床；呼吸照護病床名稱改為慢性呼吸照護病床，呼吸照護中心名稱改為亞急性呼吸照護病床。

4. 105年起增設急性後期照護病床及整合醫學急診後送病床。

**Table 8 Number of Inpatient Days in Hospitals, 2001-2020**

Special Beds													Unit: Day
嬰兒床 Nursery Bassinets	安寧 病床 Palliative Care Beds	慢性呼吸 照護病床 Chronic Respiratory Care Beds	亞急性呼 吸照護病 床 Subacute Respiratory Care Beds	急性結 核病床 Acute T.B. Beds	精神科 加護病 床 Psychiatric Intensive Care Beds	普通隔 離病床 General Isolation Beds	正壓隔 離病床 Positive- pressure Isolation Beds	負壓隔 離病床 Negative- pressure Isolation Beds	骨髓移 植病床 Bone Marrow Transplan- -tation Beds	性侵害 犯罪加 害人強 制治療 病床 Sex Offender Treatment Beds	急性 後期 照護 病床 Post- acute Care Beds	整合醫學 急診後送 病床 Hospitalist Ward Beds (Integrative Medicine)	精神科 日間留 院 Psychiatric Day Care
656,388	59,233	273,177	-	-	-	-	-	-	-	-	-	-	798,968
631,191	58,830	607,983	-	-	-	-	-	-	-	-	-	-	974,480
553,132	53,254	986,169	-	24,223	-	-	-	-	-	-	-	-	1,085,722
547,617	63,588	1,345,246	-	22,299	-	-	-	-	-	-	-	-	1,183,518
512,113	77,508	1,601,348	-	17,174	-	-	-	-	-	-	-	-	1,081,032
501,737	92,939	1,650,160	-	22,686	-	-	-	-	-	-	-	-	1,123,416
494,046	91,008	1,746,650	-	18,229	-	-	-	-	-	-	-	-	1,134,054
472,707	98,878	1,717,843	150,375	14,529	-	-	-	-	-	-	-	-	1,162,390
452,849	113,937	1,768,655	160,114	10,477	-	-	-	-	-	-	-	-	1,195,385
397,902	124,280	1,918,360	196,726	9,499	20,880	-	-	-	-	-	-	-	1,210,309
458,218	136,192	1,931,691	206,015	10,537	20,792	-	-	-	-	-	-	-	1,216,644
521,785	139,430	1,906,529	231,951	10,061	20,202	-	-	-	-	-	-	-	1,204,241
441,617	148,994	1,842,081	232,447	786	22,753	39,222	19,689	90,771	5,548	-	-	-	1,162,380
464,458	150,147	1,826,874	230,308	893	26,305	80,732	38,991	164,115	8,292	-	-	-	1,294,195
462,227	157,402	1,786,593	220,215	-	28,661	87,237	42,263	175,792	8,550	-	-	-	1,297,206
446,997	169,282	1,719,095	221,846	-	30,207	91,784	40,831	193,529	10,243	-	-	13,341	1,291,119
414,152	182,843	1,633,848	205,861	-	30,703	91,395	43,086	196,585	11,978	-	942	31,569	1,287,154
381,775	197,210	1,597,995	204,088	-	31,596	95,151	44,660	202,130	12,736	-	2,269	67,541	1,319,926
364,630	202,626	1,552,145	204,714	-	34,920	103,899	41,081	203,378	14,104	-	9,711	84,667	1,294,926
336,073	207,083	1,516,287	197,036	-	36,065	89,021	39,469	164,548	14,909	-	15,935	95,929	1,246,737

Remarks: 1. Kidney Dialysis bed had been renamed as Hemodialysis bed since 2008.

2. Psychiatric Intensive Care bed had been set up and Leprosy bed had been renamed as Hansen's Disease bed since 2009 .

3. Allocation of Chronic TB & Acute TB bed had been stopped and beds for International Medical, Burn Intensive Care, Isolation Beds (General, Positive-pressure & Negative-pressure), Bone Marrow Transplantation, & Sex Offender Treatment had been set up since 2013. Respirational care bed & Respiratory care center bed had been renamed as Chronic Respiratory care bed & Subacute Respiratory care bed respectively since 2013.

4. Post-acute care beds and Hospitalist Ward beds had been available since 2016.

表 9 歷年醫院住院人次 — 按病床別分

單位：人次

年 別 Year	一 般 病 床 General Beds							特許病床 Special Permitted	特 殊 病 床				
	合 計 Total	急性病床 Acute Beds		慢性病床 Chronic Beds				國際醫 療病床 Internat- ional Medical Beds	合 計 Total	加護 病床 Intensive Care Beds	燒傷 病床 Burn Care Beds	燒傷加 護病床 Burn Intensive Care Beds	嬰 兒 病床 Infant Care Beds
		急性一般 病床 Acute General Beds	精神急 性一般 病床 Acute Psychiatric Beds	慢性一 般病床 Chronic General Beds	精神慢性 一般病床 Chronic Psychiatric Beds	慢性結 核病床 Chronic T.B. Beds	漢生病 床 Hansen's Disease Beds						
民國90年 2001	2,509,165	2,402,205	47,605	38,612	20,136	591	16	-	398,426	172,098	4,704	-	44,277
民國91年 2002	2,625,596	2,509,968	55,935	41,994	17,450	239	10	-	394,405	168,880	5,638	-	45,218
民國92年 2003	2,416,940	2,308,435	56,166	35,987	16,099	225	28	-	384,802	177,053	5,041	-	38,845
民國93年 2004	2,600,700	2,492,247	57,740	35,549	14,782	352	30	-	407,382	192,103	5,909	-	42,318
民國94年 2005	2,550,661	2,441,684	55,510	37,150	16,005	285	27	-	416,308	203,926	5,790	-	45,765
民國95年 2006	2,491,159	2,379,601	55,940	37,897	17,517	184	20	-	418,171	205,906	5,146	-	45,643
民國96年 2007	2,595,639	2,483,892	56,076	39,736	15,731	204	-	-	443,735	223,866	5,681	-	49,425
民國97年 2008	2,624,566	2,506,749	55,450	45,543	16,628	196	-	-	453,352	235,175	6,089	-	49,431
民國98年 2009	2,702,710	2,577,214	59,711	46,130	19,498	157	-	-	461,098	243,342	6,666	-	49,309
民國99年 2010	2,760,143	2,636,690	59,260	46,817	17,239	137	-	-	455,974	252,577	5,799	-	47,903
民國100年 2011	2,832,521	2,704,438	59,293	52,783	15,976	31	-	-	487,911	259,153	5,545	-	53,766
民國101年 2012	2,807,426	2,692,440	59,021	39,251	16,686	28	-	-	515,435	262,773	5,448	-	58,101
民國102年 2013	2,763,504	2,651,855	57,679	38,788	15,163	19	-	-	501,454	262,626	3,884	1,135	52,533
民國103年 2014	2,827,146	2,713,158	60,072	38,477	15,407	32	-	-	517,211	257,898	3,544	1,477	50,372
民國104年 2015	2,881,852	2,764,678	61,877	38,900	16,369	28	-	-	543,209	268,693	3,224	2,170	55,700
民國105年 2016	2,934,366	2,816,324	60,149	41,826	16,038	29	-	-	550,344	275,930	3,035	3,195	56,794
民國106年 2017	2,970,751	2,855,036	60,397	38,797	16,494	27	-	1	545,305	278,575	2,082	3,600	53,873
民國107年 2018	3,043,352	2,926,282	59,789	40,098	17,166	17	-	2	542,017	278,991	2,257	3,652	52,181
民國108年 2019	3,145,711	3,029,283	59,133	40,822	16,459	14	-	1	549,758	285,980	2,378	3,827	53,145
民國109年 2020	2,981,913	2,872,439	57,400	36,409	15,649	16	-	-	523,381	274,944	2,305	3,787	48,562

附註：1. 97年起洗腎治療床名稱改為血液透析床。

2. 98年起癩病病床名稱改為漢生病病床，並增設精神科加護病床。

3. 102年起停止慢性結核病床及急性結核病床設置；增設國際醫療病床、燒傷加護病床、隔離病床(普通、正壓及負壓)、骨髓移植病床及性侵害犯罪加害人強制治療病床；呼吸照護病床名稱改為慢性呼吸照護病床，呼吸照護中心名稱改為亞急性呼吸照護病床。

4. 105年起增設急性後期照護病床及整合醫學急診後送病床。

**Table 9 Number of Hospital Admissions, 2001-2020**

Unit: Stay, Visit

Special Beds													精神科 日間留 院人次 Psychiatric Day Care
嬰兒床 Nursery Bassinets	安寧 病床 Palliative Care Beds	慢性呼吸 照護病床 Chronic Respiratory Care Beds	亞急性呼 吸照護病 床 Subacute Respiratory Care Beds	急性 結核 病床 Acute T.B. Beds	精神科 加護病 床 Psychiatric Intensive Care Beds	普通隔 離病床 General Isolation Beds	正壓隔 離病床 Positive- pressure Isolation Beds	負壓隔 離病床 Negative- pressure Isolation Beds	骨髓移 植病床 Bone Marrow Transplan- tation Beds	性侵害犯 罪加害人 強制治療 病床 Sex Offender Treatment Beds	急性 後期 照護 病床 Post- acute Care Beds	整合醫學 急診後送 病床 Hospitalist Ward Beds (Integrative Medicine)	
165,838	5,384	6,125	-	-	-	-	-	-	-	-	-	-	-
159,125	5,600	9,944	-	-	-	-	-	-	-	-	-	-	-
144,691	3,963	14,894	-	315	-	-	-	-	-	-	-	-	-
142,774	4,504	19,213	-	561	-	-	-	-	-	-	-	-	-
133,614	5,369	21,214	-	630	-	-	-	-	-	-	-	-	-
134,265	6,366	19,957	-	888	-	-	-	-	-	-	-	-	-
134,635	6,954	22,370	-	804	-	-	-	-	-	-	-	-	-
130,799	7,686	17,900	5,705	567	-	-	-	-	-	-	-	-	-
127,058	9,399	18,807	5,993	524	-	-	-	-	-	-	-	-	-
110,403	10,122	20,609	7,665	420	476	-	-	-	-	-	-	-	-
129,570	11,681	19,223	8,042	446	485	-	-	-	-	-	-	-	-
153,281	12,465	13,673	8,667	430	597	-	-	-	-	-	-	-	-
129,573	12,510	11,288	9,099	61	531	4,075	2,602	10,863	674	-	-	-	-
136,639	12,835	10,632	9,363	81	1,333	8,138	5,144	19,412	343	-	-	-	-
140,181	13,173	10,281	10,349	-	1,421	9,746	5,787	22,127	357	-	-	-	-
133,614	14,794	9,903	9,588	-	1,995	10,024	5,675	24,082	473	-	-	1,242	-
126,109	15,737	9,148	8,832	-	2,339	10,214	6,047	25,174	594	-	38	2,943	7,809
116,063	17,165	9,919	8,756	-	2,089	10,026	6,079	25,788	611	-	67	8,373	8,464
110,677	17,634	9,037	9,358	-	2,244	11,283	5,989	26,837	690	-	391	10,288	9,572
101,647	17,554	9,326	8,169	-	2,365	9,851	5,387	25,628	707	-	601	12,548	9,289

Remarks: 1. Kidney Dialysis bed had been renamed as Hemodialysis bed since 2008.

2. Psychiatric Intensive Care bed had been set up and Leoprosy bed had been renamed as Hansen's Disease bed since 2009 .

3. Allocation of Chronic TB & Acute TB bed had been stopped, and beds for International Medical, Burn Intensive Care, Isolation (General, Positive-pressure & Negative-pressure), Bone Marrow Transplantation, & Sex Offender Treatment had been set up since 2013. Respirational care bed & Respiratory care center bed had been renamed as Chronic Respiratory care bed & Subacute Respiratory care bed respectively since 2013.

4. Post-acute care beds and Hospitalist Ward beds had been available since 2016.

表 10 歷年醫院平均住院日數 — 按病床別分

單位：日

年 別 Year	一 般 病 床 General Beds							特許病床 Special Permitted	特 殊 病 床				
	合 計 Total	急性病床 Acute Beds		慢性病床 Chronic Beds				國際 醫療病床 International Medical Beds	合 計 Total	加護 病床 Intensive Care Beds	燒傷 病床 Burn Care Beds	燒傷 加護 病床 Burn Intensive Care Beds	嬰 兒 病床 Infant Care Beds
		急性一般 病床 Acute General Beds	精神急性 一般病床 Acute Psychiatric Beds	慢性一 般病床 Chronic General Beds	精神慢 性一般 病床 Chronic Psychiatric Beds	慢性 結核 病床 Chronic T.B. Beds	漢生病 病床 Hansen's Disease Beds						
民國90年 2001	8.81	6.89	30.75	20.46	156.24	19.38	9,473.06	-	6.97	8.31	12.00	-	6.85
民國91年 2002	8.85	6.84	28.34	22.91	192.67	54.15	13,369.20	-	8.22	9.23	10.84	-	7.13
民國92年 2003	9.41	7.12	29.88	24.37	223.25	53.57	4,856.75	-	9.44	9.44	11.43	-	7.39
民國93年 2004	9.45	7.22	30.77	25.14	255.46	27.64	4,213.80	-	10.21	9.53	10.74	-	6.78
民國94年 2005	9.48	7.17	32.41	24.23	239.42	20.05	4,751.81	-	10.67	9.17	10.63	-	6.59
民國95年 2006	9.60	7.22	32.67	22.22	225.09	15.39	5,781.85	-	10.74	9.10	10.95	-	6.41
民國96年 2007	9.42	7.03	33.16	19.32	269.37	8.12	-	-	10.45	8.65	9.60	-	5.93
民國97年 2008	9.47	7.06	34.93	16.79	261.23	10.22	-	-	10.47	8.20	9.37	-	6.20
民國98年 2009	9.19	6.85	32.43	16.34	226.41	14.39	-	-	10.39	7.92	8.78	-	6.09
民國99年 2010	9.18	6.79	34.11	16.15	264.61	12.13	-	-	10.87	7.74	9.32	-	5.83
民國100年 2011	9.08	6.78	34.81	13.70	283.90	10.06	-	-	10.41	7.50	9.84	-	5.86
民國101年 2012	9.09	6.77	35.50	17.56	265.53	6.39	-	-	9.96	7.28	9.38	-	5.84
民國102年 2013	9.15	6.73	36.69	17.66	300.92	5.79	-	-	10.08	7.09	9.45	10.01	5.67
民國103年 2014	8.94	6.61	36.25	16.37	290.57	6.69	-	-	10.00	7.18	10.02	9.57	5.55
民國104年 2015	8.81	6.48	36.15	15.95	279.01	5.82	-	-	9.59	6.96	11.49	7.34	5.71
民國105年 2016	8.73	6.44	37.03	15.11	284.50	13.00	-	-	9.40	6.77	10.72	6.01	5.62
民國106年 2017	8.65	6.37	36.83	17.05	276.85	5.44	-	4.00	9.27	6.67	10.37	7.59	5.65
民國107年 2018	8.58	6.35	37.90	17.36	263.60	10.00	-	6.00	9.41	6.84	10.46	7.33	5.78
民國108年 2019	8.44	6.27	38.80	16.33	275.73	10.29	-	9.00	9.31	6.80	10.07	7.68	5.71
民國109年 2020	8.52	6.30	39.05	16.91	282.81	16.50	-	-	9.49	6.98	9.58	7.24	5.89

附註：1. 97年起洗腎治療床名稱改為血液透析床。

2. 98年起癱瘓病床名稱改為漢生病病床，並增設精神科加護病床。

3. 102年起停止慢性結核病床及急性結核病床設置；增設國際醫療病床、燒傷加護病床、隔離病床(普通、正壓及負壓)、骨髓移植病床及性侵害犯罪加害人強制治療病床；呼吸照護病床名稱改為慢性呼吸照護病床，呼吸照護中心名稱改為亞急性呼吸照護病床。

4. 105年起增設急性後期照護病床及整合醫學急診後送病床。

**Table 10 Average Length of Hospital Stay, 2001-2020**

Unit: Day

Special Beds												
嬰兒床 Nursery Bassinets	安寧 病床 Palliative Care Beds	慢性呼吸 照護病床 Chronic Respiratory Care Beds	亞急性 呼吸照護 病床 Subacute Respiratory Care Beds	急性結 核病床 Acute T.B. Beds	精神科 加護 病床 Psychiatric Intensive Care Beds	普通隔 離病床 General Isolation Beds	正壓隔 離病床 Positive- pressure Isolation Beds	負壓隔 離病床 Negative- pressure Isolation Beds	骨髓移 植病床 Bone Marrow Transplan- tation Beds	性侵害犯 罪加害人 強制治療 病床 Sex Offender Treatment Beds	急性後 期照護 病床 Post-acute Care Beds	整合醫學 急診後送 病床 Hospitalist Ward Beds (Integrative Medicine)
3.96	11.00	44.60	-	-	-	-	-	-	-	-	-	-
3.97	10.51	61.14	-	-	-	-	-	-	-	-	-	-
3.82	13.44	66.21	-	76.90	-	-	-	-	-	-	-	-
3.84	14.12	70.02	-	39.75	-	-	-	-	-	-	-	-
3.83	14.44	75.49	-	27.26	-	-	-	-	-	-	-	-
3.74	14.60	82.69	-	25.55	-	-	-	-	-	-	-	-
3.67	13.09	78.08	-	22.67	-	-	-	-	-	-	-	-
3.61	12.86	95.97	26.36	25.62	-	-	-	-	-	-	-	-
3.56	12.12	94.04	26.72	19.99	-	-	-	-	-	-	-	-
3.60	12.28	93.08	25.67	22.62	43.87	-	-	-	-	-	-	-
3.54	11.66	100.49	25.62	23.63	42.87	-	-	-	-	-	-	-
3.40	11.19	139.44	26.76	23.40	33.84	-	-	-	-	-	-	-
3.41	11.91	163.19	25.55	12.89	42.85	9.63	7.57	8.36	8.23	-	-	-
3.40	11.70	171.83	24.60	11.02	19.73	9.92	7.58	8.45	24.17	-	-	-
3.30	11.95	173.78	21.28	-	20.17	8.95	7.30	7.94	23.95	-	-	-
3.35	11.44	173.59	23.14	-	15.14	9.16	7.19	8.04	21.66	-	-	10.74
3.28	11.62	178.60	23.31	-	13.13	8.95	7.13	7.81	20.16	-	24.79	10.73
3.29	11.49	161.10	23.31	-	15.12	9.49	7.35	7.84	20.84	-	33.87	8.07
3.29	11.49	171.75	21.88	-	15.56	9.21	6.86	7.58	20.44	-	24.84	8.23
3.31	11.80	162.59	24.12	-	15.25	9.04	7.33	6.42	21.09	-	26.51	7.64

Remarks: 1.Kidney Dialysis bed had been renamed as Hemodialysis bed since 2008.

2. Psychiatric Intensive Care bed had been set up and Leprosy bed had been renamed as Hansen's Disease bed since 2009 .

3. Allocation of Chronic TB & Acute TB bed had been stopped and beds for International Medical, Burn Intensive Care, Isolation (General, Positive-pressure & Negative-pressure), Bone Marrow Transplantation, & Sex Offender Treatment had been set up since 2013. Respirational care bed & Respiratory care center bed had been renamed as Chronic Respiratory care bed & Subacute Respiratory care bed respectively since 2013.

4. Post-acute care beds and Hospitalist Ward beds had been available since 2016.

表 11 歷年醫院占床率—按病床別分

單位：%

年 別 Year	一 般 病 床 General Beds							特許病床 Special Permitted	特 殊 病 床				
	合 計 Total	急性病床 Acute Beds		慢性病床 Chronic Beds				國際醫療 病床 International Medical Beds	合 計 Total	加護 病床 Intensive Care Beds	燒傷 病床 Burn Care Beds	燒傷 加護 病床 Burn Intensive Care Beds	嬰 兒 病床 Infant Care Beds
		急性一 般病床 Acute General Beds	精神急性 一般病床 Acute Psychiatric Beds	慢性一 般病床 Chronic General Beds	精神慢性 一般病床 Chronic Psychiatric Beds	慢性 結核 病床 Chronic T.B. Beds	漢生病病 床 Hansen's Disease Beds						
民國90年 2001	68.67	66.87	78.67	44.53	86.62	53.17	92.28	-	51.19	68.45	41.02	-	48.21
民國91年 2002	69.97	67.61	81.49	53.37	86.95	56.28	81.40	-	52.94	69.61	44.79	-	49.70
民國92年 2003	68.54	64.78	82.82	55.62	89.13	57.93	98.05	-	54.80	70.17	44.08	-	43.13
民國93年 2004	71.13	68.18	82.96	55.41	88.85	55.54	91.14	-	57.92	72.12	46.85	-	44.26
民國94年 2005	69.15	66.27	81.97	55.85	83.69	32.61	92.50	-	60.86	73.25	46.69	-	46.58
民國95年 2006	67.84	64.57	82.45	55.10	82.75	16.16	105.60	-	59.75	71.71	43.25	-	44.13
民國96年 2007	68.80	65.26	80.12	52.41	87.43	9.46	100.00	-	62.56	74.23	43.20	-	43.38
民國97年 2008	69.49	66.03	80.47	53.32	87.11	11.44	93.24	-	63.04	73.12	46.93	-	44.81
民國98年 2009	68.84	65.21	78.58	53.22	87.88	12.89	84.55	-	62.46	72.26	48.14	-	45.58
民國99年 2010	70.00	66.20	79.89	54.83	89.41	9.49	76.84	-	64.00	72.73	43.16	-	43.10
民國100年 2011	70.98	67.78	79.74	49.08	90.39	1.78	71.54	-	66.42	72.41	44.08	-	52.11
民國101年 2012	70.36	67.64	79.85	46.25	87.36	1.02	66.40	-	68.90	72.80	45.62	-	60.46
民國102年 2013	70.57	67.26	78.31	47.64	90.53	0.72	73.12	-	65.65	72.14	41.06	52.74	55.16
民國103年 2014	71.16	67.97	80.18	48.46	88.92	29.32	69.11	-	66.98	72.42	47.23	53.07	52.06
民國104年 2015	71.59	67.95	82.73	48.18	90.61	22.33	76.36	-	68.07	73.14	45.32	51.96	58.48
民國105年 2016	72.17	68.40	83.63	50.64	91.43	51.64	74.01	-	67.75	72.74	48.45	50.59	58.41
民國106年 2017	71.99	68.07	82.37	54.48	91.58	20.14	74.93	0.37	66.68	72.55	41.36	54.63	55.10
民國107年 2018	72.40	68.64	83.47	56.93	90.65	23.29	69.33	1.10	66.83	73.53	46.88	50.61	53.90
民國108年 2019	73.84	70.15	85.17	57.61	91.77	19.73	63.28	0.82	67.34	75.19	47.88	55.50	54.42
民國109年 2020	69.81	65.72	82.84	53.25	89.49	36.16	57.59	-	64.49	72.92	44.80	50.41	50.89

附註：1. 97年起洗腎治療床名稱改為血液透析床。

2. 98年起癲癇病床名稱改為漢生病病床，並增設精神科加護病床。

3. 102年起停止慢性結核病床及急性結核病床設置；增設國際醫療病床、燒傷加護病床、隔離病床(普通、正壓及負壓)、骨髓移植病床及性侵害犯罪加害人強制治療病床；呼吸照護病床名稱改為慢性呼吸照護病床，呼吸照護中心名稱改為亞急性呼吸照護病床。

4. 105年起增設急性後期照護病床及整合醫學急診後送病床。

5. 104年時「精神日間留院」改稱「精神日間留院使用率」，並於105年起改稱為「精神科日間留院使用率」。

6. 104年時新增「精神日間留院實際收案率」，並於隔年起改稱為「精神科日間留院實際收案率」。



**Table 11 Hospital Occupancy Rate, 2001-2020**

Special Beds													Unit: %	
嬰兒床 Nursery Bassinets	安寧 病床 Palliative Care Beds	慢性呼吸 照護病床 Chronic Respiratory Care Beds	亞急性 呼吸照護 病床 Subacute Respiratory Care Beds	急性結 核病床 Acute T.B. Beds	精神科 加護 病床 Psychiatric Intensive Care Beds	普通隔 離病床 General Isolation Beds	正壓隔 離病床 Positive- pressure Isolation Beds	負壓隔 離病床 Negative- pressure Isolation Beds	骨髓移 植病床 Bone Marrow Transplan- tation Beds	性侵害犯 罪加害人 強制治療 病床 Sex Offender Treatment Beds	急性後 期照護 病床 Post-acute Care Beds	整合醫學 急診後送 病床 Hospitalist Ward Beds (Integrative Medicine)	精神科日 間留院使 用率 Utilization Rate of Psychiatric Day Care	精神科日 間留院實 際收案率 Actual Acceptance Rate of Psychiatric Day Care
34.91	60.78	45.94	-	-	-	-	-	-	-	-	-	-	47.30	-
34.86	59.26	51.22	-	-	-	-	-	-	-	-	-	-	54.77	-
32.00	57.67	61.50	-	88.49	-	-	-	-	-	-	-	-	55.38	-
32.87	61.34	65.38	-	67.88	-	-	-	-	-	-	-	-	57.28	-
33.83	60.16	70.56	-	32.23	-	-	-	-	-	-	-	-	56.84	-
33.61	64.46	68.34	-	39.84	-	-	-	-	-	-	-	-	58.79	-
34.96	55.66	73.78	-	34.68	-	-	-	-	-	-	-	-	56.74	-
35.08	53.96	74.71	69.71	36.52	-	-	-	-	-	-	-	-	56.62	-
35.22	58.68	72.39	61.52	26.33	-	-	-	-	-	-	-	-	56.40	-
32.35	57.32	77.34	67.46	23.45	92.27	-	-	-	-	-	-	-	56.35	-
39.90	59.32	77.82	67.51	25.55	86.31	-	-	-	-	-	-	-	57.17	-
47.68	56.34	79.29	68.78	24.39	83.86	-	-	-	-	-	-	-	55.94	-
42.45	59.25	79.88	65.72	10.77	79.92	32.27	39.66	31.09	42.22	-	-	-	52.94	-
45.58	58.77	81.08	64.72	24.47	88.97	57.45	69.82	41.52	48.34	-	-	-	55.79	-
46.02	61.61	81.58	63.31	-	88.23	57.18	75.19	46.22	39.04	-	-	-	56.12	77.86
45.39	60.71	81.11	64.05	-	92.99	58.89	70.80	49.51	43.17	-	-	45.12	55.66	78.88
43.06	60.94	79.68	61.30	-	94.51	59.06	75.19	49.05	49.72	-	23.46	74.56	55.82	76.71
40.56	65.18	78.57	62.97	-	95.13	59.79	77.93	50.12	52.87	-	14.46	89.83	57.94	80.31
39.19	63.59	77.90	63.95	-	96.64	60.56	76.05	53.73	56.00	-	61.87	77.06	56.76	78.35
35.55	63.60	78.63	61.69	-	69.58	48.01	72.09	41.70	41.26	-	71.57	68.09	54.47	77.04

Remarks: 1. Kidney Dialysis bed had been renamed as Hemodialysis bed since 2008.

2. Psychiatric Intensive Care bed had been set up and Leoprosy bed had been renamed as Hansen's Disease bed since 2009 .

3. Allocation of Chronic TB & Acute TB bed had been stopped and beds for International Medical, Burn Intensive Care, Isolation (General, Positive-pressure & Negative-pressure), Bone Marrow Transplantation, & Sex Offender Treatment had been set up since 2013. Respirational care bed & Respiratory care center bed had been renamed as Chronic Respiratory care bed & Subacute Respiratory care bed respectively since 2013.

4. Post-acute care beds and Hospitalist Ward had been available since 2016.

5. Psychiatric Day-care Ward had been renamed as Utilization Rate of Psychiatric Day Care since 2016.

6. Psychiatric Day-care Actual Admission Rate was added in 2015 and it had been renamed as Actual Acceptance Rate of Psychiatric Day Care since 2016.

表 12 歷年醫院醫療服務量統計

單位：人次

年 別 Year	出院人次 Discharges	住院健檢人次 Inpatient Physicals	手 術 人 次 Operations		
			合計 Total	門診 Outpatient	住院 Inpatient
民國90年 2001	2,745,293	50,095	1,653,128	727,622	925,506
民國91年 2002	2,881,316	56,135	1,671,333	733,948	937,385
民國92年 2003	2,653,856	61,405	1,553,168	674,142	879,026
民國93年 2004	2,879,750	62,182	1,707,502	757,325	950,177
民國94年 2005	2,835,763	47,025	1,640,089	702,694	937,395
民國95年 2006	2,803,602	43,702	1,665,244	705,659	959,585
民國96年 2007	2,897,979	47,067	1,673,783	701,987	971,796
民國97年 2008	2,882,681	43,138	1,691,800	700,814	990,986
民國98年 2009	2,969,103	40,835	1,739,202	721,178	1,018,024
民國99年 2010	3,024,122	52,731	1,738,289	750,276	988,013
民國100年 2011	3,088,180	55,306	1,756,782	756,801	999,981
民國101年 2012	3,139,289	42,039	1,821,748	791,183	1,030,565
民國102年 2013	3,074,272	46,213	1,858,828	825,187	1,033,641
民國103年 2014	3,132,250	47,694	1,919,711	848,218	1,071,493
民國104年 2015	3,180,127	44,998	1,898,631	843,747	1,054,884
民國105年 2016	3,232,220	39,426	1,951,720	865,302	1,086,418
民國106年 2017	3,265,011	39,216	2,041,561	918,484	1,123,077
民國107年 2018	3,332,982	41,208	2,099,838	942,060	1,157,778
民國108年 2019	3,429,777	39,732	2,176,858	973,776	1,203,082
民國109年 2020	3,255,696	30,617	2,120,151	940,717	1,179,434

**Table 12 Hospital Utilization, 2001-2020**

Unit: Visit, Operation

門診人次 Outpatient Visits	急診人次 Emergency Department Visits	門診體檢人次 Outpatient Physicals	接生人次 (含剖腹產人次) Deliveries (Including Caesarean Section)	剖腹產人次 Caesarean Sections	洗腎人次 Hemodialysis
99,779,162	6,199,674	2,736,767	169,595	55,531	3,454,448
100,682,949	6,600,872	2,796,986	164,253	54,364	3,714,973
92,380,950	6,087,767	3,001,984	147,834	48,292	3,930,030
101,687,332	6,870,499	2,981,763	143,217	46,887	4,125,357
95,577,813	6,802,831	2,790,898	138,085	44,785	4,236,378
92,454,439	6,569,247	2,845,236	136,186	45,253	4,360,155
95,143,360	6,712,717	3,196,574	139,302	46,615	4,559,710
95,884,852	6,612,516	3,363,426	136,050	45,140	4,684,425
99,323,536	7,254,109	3,395,075	133,345	45,748	4,790,524
100,768,701	7,229,437	3,499,546	116,513	40,504	4,947,110
101,945,020	7,473,627	3,621,433	139,477	47,417	5,085,447
105,076,197	7,498,586	3,926,090	163,671	55,426	5,198,687
106,387,050	7,101,327	3,905,010	140,523	47,908	5,354,556
108,126,604	7,334,056	3,969,942	150,162	50,143	5,393,517
108,707,658	7,494,497	3,996,099	151,747	50,730	5,534,445
109,331,218	7,752,191	3,978,218	146,319	48,397	5,714,883
110,236,354	7,180,554	3,876,042	137,587	45,540	5,813,900
113,476,486	7,392,002	3,971,380	128,617	42,471	5,981,847
116,702,201	7,640,825	4,292,480	123,860	41,252	6,124,396
109,775,253	6,586,862	4,215,305	116,549	39,612	6,218,228

表 13 歷年醫院平均每日醫療服務量統計

單位：家、人次、%

年 別 Year	醫院家數 No. of Hospitals	平 均 每 日 人 次 Daily Average Visits				
		門診 Outpatient	急診 Emergency Department	門診體檢 Outpatient Physicals	住院健檢 Inpatient Physicals	洗腎 Hemodialysis
民國90年 2001	637	369,552.45	16,985.41	10,136.17	137.25	9,464.24
民國91年 2002	610	372,899.81	18,084.58	10,359.21	153.79	10,178.01
民國92年 2003	594	342,151.67	16,678.81	11,118.46	168.23	10,767.21
民國93年 2004	590	376,619.75	18,823.28	11,043.57	170.36	11,302.35
民國94年 2005	556	353,991.90	18,637.89	10,336.66	128.84	11,606.52
民國95年 2006	547	342,423.85	17,997.94	10,537.91	119.73	11,945.63
民國96年 2007	530	352,382.81	18,391.01	11,839.16	128.95	12,492.36
民國97年 2008	515	355,129.08	18,116.48	12,457.13	118.19	12,834.04
民國98年 2009	514	367,864.95	19,874.27	12,574.35	111.88	13,124.72
民國99年 2010	508	373,217.41	19,806.68	12,961.28	144.47	13,553.73
民國100年 2011	507	377,574.15	20,475.69	13,412.71	151.52	13,932.73
民國101年 2012	502	389,171.10	20,544.07	14,541.07	115.18	14,242.98
民國102年 2013	495	394,026.11	19,455.69	14,463.00	126.61	14,670.02
民國103年 2014	497	400,468.90	20,093.30	14,703.49	130.67	14,776.76
民國104年 2015	494	402,620.96	20,532.87	14,800.37	123.28	15,162.86
民國105年 2016	490	404,930.44	21,238.88	14,734.14	108.02	15,657.21
民國106年 2017	483	408,282.79	19,672.75	14,355.71	107.44	15,928.49
民國107年 2018	483	420,283.28	20,252.06	14,708.81	112.90	16,388.62
民國108年 2019	480	432,230.37	20,933.77	15,898.07	108.85	16,779.17
民國109年 2020	479	406,575.01	18,046.20	15,612.24	83.88	17,036.24

附註：門診人次、門診體檢人次及門診手術人次除以270日，其餘服務量除以365日。

**Table 13 Daily Average Hospital Utilization, 2001-2020**

Unit: Visit, Operation, %

平均每日手術人次 Daily Average Operations			平均每日人次 Daily Average Patients		剖腹產率 Caesarian Section Rate (%)
合計 Total	門診 Outpatient	住院 Inpatient	接生(含剖腹產) Delivery (Including Caesarian Section)	剖腹產 Caesarian Section	
5,230.53	2,694.90	2,535.63	464.64	152.14	32.74
5,286.50	2,718.33	2,568.18	450.01	148.94	33.10
4,905.11	2,496.82	2,408.29	405.02	132.31	32.67
5,408.13	2,804.91	2,603.22	392.38	128.46	32.74
5,170.78	2,602.57	2,568.21	378.32	122.70	32.43
5,242.55	2,613.55	2,629.00	373.11	123.98	33.23
5,262.41	2,599.95	2,662.45	381.65	127.71	33.46
5,310.64	2,595.61	2,715.03	372.74	123.67	33.18
5,460.14	2,671.03	2,789.11	365.33	125.34	34.31
5,485.68	2,778.80	2,706.88	319.21	110.97	34.76
5,542.64	2,802.97	2,739.67	382.13	129.91	34.00
5,753.77	2,930.31	2,823.47	448.41	151.85	33.86
5,888.14	3,056.25	2,831.89	384.99	131.25	34.09
6,077.15	3,141.55	2,935.60	411.40	137.38	33.39
6,015.08	3,124.99	2,890.09	415.75	138.99	33.43
6,181.31	3,204.82	2,976.49	400.87	132.59	33.08
6,478.72	3,401.79	3,076.92	376.95	124.77	33.10
6,661.11	3,489.11	3,171.99	352.38	116.36	33.02
6,902.69	3,606.58	3,296.12	339.34	113.02	33.31
6,715.46	3,484.14	3,231.33	319.31	108.53	33.99

Remarks: Number of outpatient visits, outpatient physical examinations, and outpatient operations are divided by 270 days, and the others are divided by 365 days.

表 14 歷年醫院死亡、解剖、轉診及醫療照護相關感染

單位：人數、人次

年 別 Year		粗死亡人數 Crude Death Toll	淨死亡人數 Net Death Toll	
民國93年	2004	合計 Total	52,026	38,360
		公立醫院 Public Hospitals	16,803	12,537
		非公立醫院 Non-Public Hospitals	35,223	25,823
民國94年	2005	合計 Total	54,319	39,855
		公立醫院 Public Hospitals	17,900	13,433
		非公立醫院 Non-Public Hospitals	36,419	26,422
民國95年	2006	合計 Total	54,017	41,282
		公立醫院 Public Hospitals	17,688	13,897
		非公立醫院 Non-Public Hospitals	36,329	27,385
民國96年	2007	合計 Total	57,105	41,321
		公立醫院 Public Hospitals	18,512	12,518
		非公立醫院 Non-Public Hospitals	38,593	28,803
民國97年	2008	合計 Total	57,836	43,088
		公立醫院 Public Hospitals	18,789	13,066
		非公立醫院 Non-Public Hospitals	39,047	30,022
民國98年	2009	合計 Total	58,911	45,899
		公立醫院 Public Hospitals	19,391	14,619
		非公立醫院 Non-Public Hospitals	39,520	31,280
民國99年	2010	合計 Total	62,531	49,460
		公立醫院 Public Hospitals	20,713	16,766
		非公立醫院 Non-Public Hospitals	41,818	32,694
民國100年	2011	合計 Total	69,276	54,702
		公立醫院 Public Hospitals	22,201	17,895
		非公立醫院 Non-Public Hospitals	47,075	36,807
民國101年	2012	合計 Total	71,905	57,960
		公立醫院 Public Hospitals	23,828	19,255
		非公立醫院 Non-Public Hospitals	48,077	38,705
民國102年	2013	合計 Total	73,236	59,307
		公立醫院 Public Hospitals	23,897	19,303
		非公立醫院 Non-Public Hospitals	49,339	40,004
民國103年	2014	合計 Total	78,435	63,297
		公立醫院 Public Hospitals	25,531	20,525
		非公立醫院 Non-Public Hospitals	52,904	42,772
民國104年	2015	合計 Total	80,001	63,528
		公立醫院 Public Hospitals	26,686	21,395
		非公立醫院 Non-Public Hospitals	53,315	42,133
民國105年	2016	合計 Total	83,959	66,195
		公立醫院 Public Hospitals	27,260	21,574
		非公立醫院 Non-Public Hospitals	56,699	44,621
民國106年	2017	合計 Total	86,650	68,861
		公立醫院 Public Hospitals	27,901	22,375
		非公立醫院 Non-Public Hospitals	58,749	46,486
民國107年	2018	合計 Total	88,532	70,734
		公立醫院 Public Hospitals	28,728	22,777
		非公立醫院 Non-Public Hospitals	59,804	47,957
民國108年	2019	合計 Total	89,917	71,988
		公立醫院 Public Hospitals	28,616	22,850
		非公立醫院 Non-Public Hospitals	61,301	49,138
民國109年	2020	合計 Total	87,918	69,863
		公立醫院 Public Hospitals	28,296	22,359
		非公立醫院 Non-Public Hospitals	59,622	47,504

附註：1. 粗死亡人數：全年住院後死亡人數，不含急診死亡人數、未離開產房即死亡之新生兒數及死產數。

2. 淨死亡人數：全年住院後超過 48小時才死亡人數；臨終病人自動出院者以醫院為其出具死亡診斷者始計。

**Table 14 Deaths, Dissections, Referrals and Healthcare-Associated Infections, 2004-2020**

Unit: Count

解剖人數 No. of Dissected Bodies	轉診人次 No. of Referrals		醫療照護相關感染人次 No. of Healthcare-Associated Infections
	轉入 Receive	轉出 Refer to	
224	441,286	146,139	79,342
78	97,756	31,803	24,920
146	343,530	114,336	54,422
232	572,385	173,308	79,968
93	148,076	38,842	27,273
139	424,309	134,466	52,695
247	653,977	190,418	78,886
116	169,032	46,367	26,231
131	484,945	144,051	52,655
260	672,817	195,897	80,467
75	180,197	46,466	27,028
185	492,620	149,431	53,439
123	706,711	214,746	77,031
52	187,756	58,278	25,879
71	518,955	156,468	51,152
129	783,907	227,392	73,320
53	200,380	67,593	25,729
76	583,527	159,799	47,591
100	807,660	238,142	65,957
35	209,546	73,888	23,813
65	598,114	164,254	42,144
90	816,489	245,895	62,474
39	213,028	77,940	22,768
51	603,461	167,955	39,706
116	858,482	256,725	61,076
63	221,367	77,754	22,786
53	637,115	178,971	38,290
86	850,651	252,840	54,841
46	218,145	76,537	20,436
40	632,506	176,303	34,405
79	886,064	252,689	52,223
45	222,227	73,926	19,389
34	663,837	178,763	32,834
84	900,435	257,093	48,900
54	226,874	73,106	17,470
30	673,561	183,987	31,430
75	901,507	257,668	48,323
38	238,539	75,196	17,656
37	662,968	182,472	30,667
46	1,059,292	280,120	46,146
23	263,696	80,125	16,653
23	795,596	199,995	29,493
40	1,134,557	415,716	50,939
13	328,017	115,253	19,308
27	806,540	300,463	31,631
44	1,255,473	693,272	52,332
13	382,201	197,011	19,166
31	873,272	496,261	33,166
33	1,197,315	707,091	52,549
8	335,194	210,163	18,648
25	862,121	496,928	33,901

**表 15 歷年醫療設備數**  
(含特定醫療技術檢查檢驗醫療儀器、手術台、產台、牙醫治療台及門診診療室)

單位：台、間

年 底 別 End of Year			特定醫療技術檢查檢驗醫療儀器設備				
			電腦斷層掃描儀 Computerized Tomography Scanner (CT)	磁共振造影機 Magnetic Resonance Imaging (MRI)	高能遠距放射 治療設備 High-energy Teletherapy Machine	近接式放射 治療設備 Radiation Brachytherapy Machine	單光子斷層掃描儀 Single-Photon Emission Computed Tomography Scanner (SPECT)
民國93年	2004	合 計 Total	318	102	88	-	-
		公 立 醫 院 Public Hospitals	90	29	22	-	-
		非 公 立 醫 院 Non-Public Hospitals	228	73	66	-	-
民國94年	2005	合 計 Total	321	115	97	33	98
		公 立 醫 院 Public Hospitals	88	34	22	6	41
		非 公 立 醫 院 Non-Public Hospitals	233	81	75	27	57
民國95年	2006	合 計 Total	320	126	103	36	109
		公 立 醫 院 Public Hospitals	89	38	24	7	47
		非 公 立 醫 院 Non-Public Hospitals	231	88	79	29	62
民國96年	2007	合 計 Total	318	130	111	40	101
		公 立 醫 院 Public Hospitals	90	37	27	9	37
		非 公 立 醫 院 Non-Public Hospitals	228	93	84	31	64
民國97年	2008	合 計 Total	321	142	113	39	106
		公 立 醫 院 Public Hospitals	93	43	29	9	39
		非 公 立 醫 院 Non-Public Hospitals	228	99	84	30	67
民國98年	2009	合 計 Total	331	156	121	41	107
		公 立 醫 院 Public Hospitals	98	46	31	10	38
		非 公 立 醫 院 Non-Public Hospitals	233	110	90	31	69
民國99年	2010	合 計 Total	329	164	126	39	107
		公 立 醫 院 Public Hospitals	102	50	31	10	36
		非 公 立 醫 院 Non-Public Hospitals	227	114	95	29	71
民國100年	2011	合 計 Total	338	168	133	38	120
		公 立 醫 院 Public Hospitals	106	53	32	10	42
		非 公 立 醫 院 Non-Public Hospitals	232	115	101	28	78
民國101年	2012	合 計 Total	343	180	136	39	114
		公 立 醫 院 Public Hospitals	110	54	33	11	41
		非 公 立 醫 院 Non-Public Hospitals	233	126	103	28	73
民國102年	2013	合 計 Total	345	190	144	39	124
		公 立 醫 院 Public Hospitals	109	55	37	11	44
		非 公 立 醫 院 Non-Public Hospitals	236	135	107	28	80
民國103年	2014	合 計 Total	357	200	147	41	130
		公 立 醫 院 Public Hospitals	113	55	39	11	47
		非 公 立 醫 院 Non-Public Hospitals	244	145	108	30	83
民國104年	2015	合 計 Total	372	209	152	40	121
		公 立 醫 院 Public Hospitals	114	59	40	10	44
		非 公 立 醫 院 Non-Public Hospitals	258	150	112	30	77
民國105年	2016	合 計 Total	383	223	156	37	128
		公 立 醫 院 Public Hospitals	118	60	40	10	42
		非 公 立 醫 院 Non-Public Hospitals	265	163	116	27	86
民國106年	2017	合 計 Total	399	235	165	38	122
		公 立 醫 院 Public Hospitals	121	62	43	10	40
		非 公 立 醫 院 Non-Public Hospitals	278	173	122	28	82
民國107年	2018	合 計 Total	412	250	167	39	131
		公 立 醫 院 Public Hospitals	124	72	42	10	42
		非 公 立 醫 院 Non-Public Hospitals	288	178	125	29	89
民國108年	2019	合 計 Total	426	252	169	38	138
		公 立 醫 院 Public Hospitals	133	70	44	10	44
		非 公 立 醫 院 Non-Public Hospitals	293	182	125	28	94
民國109年	2020	合 計 Total	443	266	177	36	145
		公 立 醫 院 Public Hospitals	136	77	50	9	49
		非 公 立 醫 院 Non-Public Hospitals	307	189	127	27	96

附註：1. 104年起特定醫療儀器刪除「震波骨科治療機」、「電腦斷層掃描模擬定位儀」兩項，「核子醫學設備」更名為「單光子斷層掃描儀」。

2. 105年起特定醫療儀器刪除「醫用迴旋加速器」、「體外震波碎石機」兩項，「正子斷層掃描設備」更名為「正子斷層掃描儀」，

「牙科治療台」更名為「牙醫治療台」。

3. 104至107年「多治療室質子機」係指「醫用粒子治療設備」。

4. 原「醫用粒子治療設備」自108年起區分為「重粒子治療設備」、「單機型質子機」及「多治療室質子機」。



**Table 15 Number of Medical Devices, 2004-2020**

Unit: Device, Room

Specific Medical Examination Techniques and Medical Devices					其他 Others				
正子斷層掃描儀 Positron Emission Tomography Scanner (PET)	高壓氧設備 Hyperbaric Oxygen Therapy Device (HBOT)	重粒子治療設備 Heavy Charged Particle Therapy Device	單機型質子機 Stand-alone Proton Therapy System	多治療室質子機 Proton Therapy System for Multi- Treatment Room	手術台 Operating Table	產台 Obstetric Delivery Bed	牙醫治療台 Dental Unit	門診診療室 Outpatient Consultation Room	
-	-	-	-	-	2,082	536	2,078	7,849	
-	-	-	-	-	687	184	821	2,683	
-	-	-	-	-	1,395	352	1,257	5,166	
22	47	-	-	-	2,084	507	2,107	7,884	
5	19	-	-	-	681	178	788	2,637	
17	28	-	-	-	1,403	329	1,319	5,247	
27	58	-	-	-	2,038	496	2,154	7,853	
7	23	-	-	-	627	179	783	2,595	
20	35	-	-	-	1,411	317	1,371	5,258	
29	70	-	-	-	2,035	495	2,133	7,999	
7	27	-	-	-	630	187	776	2,702	
22	43	-	-	-	1,405	308	1,357	5,297	
34	69	-	-	-	2,022	489	2,257	8,080	
7	27	-	-	-	639	188	787	2,659	
27	42	-	-	-	1,383	301	1,470	5,421	
38	72	-	-	-	2,024	478	2,301	8,235	
7	27	-	-	-	636	173	807	2,665	
31	45	-	-	-	1,388	305	1,494	5,570	
40	73	-	-	-	2,032	456	2,356	8,391	
7	28	-	-	-	634	160	836	2,734	
33	45	-	-	-	1,398	296	1,520	5,657	
41	74	-	-	-	2,038	426	2,419	8,558	
7	28	-	-	-	633	144	849	2,858	
34	46	-	-	-	1,405	282	1,570	5,700	
42	74	-	-	-	2,007	394	2,396	8,315	
7	26	-	-	-	606	121	841	2,784	
35	48	-	-	-	1,401	273	1,555	5,531	
42	75	-	-	-	1,988	380	2,439	8,227	
8	25	-	-	-	610	115	847	2,735	
34	50	-	-	-	1,378	265	1,592	5,492	
43	76	-	-	-	1,971	390	2,461	8,287	
9	26	-	-	-	584	128	859	2,712	
34	50	-	-	-	1,387	262	1,602	5,575	
46	80	-	-	1	1,992	365	2,443	8,443	
10	27	-	-	-	601	94	852	2,741	
36	53	-	-	1	1,391	271	1,591	5,702	
47	82	-	-	1	2,007	351	2,504	8,616	
11	30	-	-	-	590	89	855	2,727	
36	52	-	-	1	1,417	262	1,649	5,889	
49	93	-	-	1	2,077	349	2,556	8,873	
11	34	-	-	-	596	88	842	2,809	
38	59	-	-	1	1,481	261	1,714	6,064	
56	99	-	-	2	2,119	351	2,599	9,060	
12	38	-	-	-	601	87	856	2,833	
44	61	-	-	2	1,518	264	1,743	6,227	
60	107	-	-	2	2,156	346	2,658	9,324	
14	43	-	-	-	624	88	864	2,910	
46	64	-	-	2	1,532	258	1,794	6,414	
66	110	-	-	2	2,211	344	2,701	9,518	
14	45	-	-	-	638	89	880	2,954	
52	65	-	-	2	1,573	255	1,821	6,564	

Remarks: 1. ESWT System and CT-Simulator had been removed from the list, Instrument of Nuclear Medicine had been renamed as SPECT Scanner since 2015.

2. Medical Cyclotron and ESWL had been removed from the list, and Positron Emission Tomography had been renamed as PET Scanner since 2016.

3. Proton Therapy System for Multi-Treatment Room represented Medical Particle Therapy Device from 2015 to 2018.

4. Medical Particle Therapy Device had been reclassified into Heavy Charged Particle Therapy Device, Stand-alone Proton Therapy System and Proton Therapy System for Multi-Treatment Room since 2019.

表 16 歷年特定醫療技術檢查檢驗醫療儀器使用人次

單位：人次

年 別 Year	特定醫療技術檢查檢驗醫療儀器設備				
	電腦斷層掃描儀 Computerized Tomography Scanner (CT)	磁共振影機 Magnetic Resonance Imaging (MRI)	高能遠距放射 治療設備 High-energy Teletherapy Machine	近接式放射 治療設備 Radiation Brachytherapy Machine	
民國93年 2004	合 計 Total	978,265	327,337	1,004,951	-
	公 立 醫 院 Public Hospitals	301,299	99,953	452,488	-
	非 公 立 醫 院 Non-Public Hospitals	676,966	227,384	552,463	-
民國94年 2005	合 計 Total	981,805	316,922	1,146,733	7,099
	公 立 醫 院 Public Hospitals	302,441	92,496	504,022	1,758
	非 公 立 醫 院 Non-Public Hospitals	679,364	224,426	642,711	5,341
民國95年 2006	合 計 Total	1,029,200	341,681	1,080,987	6,738
	公 立 醫 院 Public Hospitals	314,280	102,921	447,282	1,607
	非 公 立 醫 院 Non-Public Hospitals	714,920	238,760	633,705	5,131
民國96年 2007	合 計 Total	1,141,864	383,505	1,162,949	8,781
	公 立 醫 院 Public Hospitals	350,305	112,526	454,109	1,700
	非 公 立 醫 院 Non-Public Hospitals	791,559	270,979	708,840	7,081
民國97年 2008	合 計 Total	1,268,921	426,688	1,187,315	7,062
	公 立 醫 院 Public Hospitals	384,435	124,084	476,750	2,086
	非 公 立 醫 院 Non-Public Hospitals	884,486	302,604	710,565	4,976
民國98年 2009	合 計 Total	1,391,606	483,008	1,099,069	6,642
	公 立 醫 院 Public Hospitals	424,265	140,262	371,229	1,892
	非 公 立 醫 院 Non-Public Hospitals	967,341	342,746	727,840	4,750
民國99年 2010	合 計 Total	1,466,001	522,885	1,214,208	6,175
	公 立 醫 院 Public Hospitals	444,926	153,626	443,439	1,673
	非 公 立 醫 院 Non-Public Hospitals	1,021,075	369,259	770,769	4,502
民國100年 2011	合 計 Total	1,568,422	546,575	1,148,461	6,251
	公 立 醫 院 Public Hospitals	493,951	168,497	323,518	1,823
	非 公 立 醫 院 Non-Public Hospitals	1,074,471	378,078	824,943	4,428
民國101年 2012	合 計 Total	1,697,043	595,003	1,172,850	6,204
	公 立 醫 院 Public Hospitals	546,419	184,589	327,254	1,770
	非 公 立 醫 院 Non-Public Hospitals	1,150,624	410,414	845,596	4,434
民國102年 2013	合 計 Total	1,794,872	635,423	1,231,407	6,468
	公 立 醫 院 Public Hospitals	570,517	189,317	344,456	1,929
	非 公 立 醫 院 Non-Public Hospitals	1,224,355	446,106	886,951	4,539
民國103年 2014	合 計 Total	1,901,272	674,550	1,272,373	5,630
	公 立 醫 院 Public Hospitals	604,279	197,090	362,344	1,462
	非 公 立 醫 院 Non-Public Hospitals	1,296,993	477,460	910,029	4,168
民國104年 2015	合 計 Total	2,067,976	738,270	1,258,956	7,123
	公 立 醫 院 Public Hospitals	675,847	220,871	352,924	1,913
	非 公 立 醫 院 Non-Public Hospitals	1,392,129	517,399	906,032	5,210
民國105年 2016	合 計 Total	2,188,587	755,578	1,182,519	6,771
	公 立 醫 院 Public Hospitals	717,314	224,001	409,437	1,790
	非 公 立 醫 院 Non-Public Hospitals	1,471,273	531,577	773,082	4,981
民國106年 2017	合 計 Total	2,376,604	846,147	1,224,876	7,088
	公 立 醫 院 Public Hospitals	773,651	249,303	374,154	1,999
	非 公 立 醫 院 Non-Public Hospitals	1,602,953	596,844	850,722	5,089
民國107年 2018	合 計 Total	2,554,487	904,559	1,287,351	6,113
	公 立 醫 院 Public Hospitals	829,712	270,813	395,700	1,877
	非 公 立 醫 院 Non-Public Hospitals	1,724,775	633,746	891,651	4,236
民國108年 2019	合 計 Total	2,652,169	923,041	1,315,999	7,094
	公 立 醫 院 Public Hospitals	876,899	275,235	417,187	2,341
	非 公 立 醫 院 Non-Public Hospitals	1,775,270	647,806	898,812	4,753
民國109年 2020	合 計 Total	2,704,257	927,715	1,384,629	6,355
	公 立 醫 院 Public Hospitals	928,008	285,186	441,357	1,845
	非 公 立 醫 院 Non-Public Hospitals	1,776,249	642,529	943,272	4,510

附註：1. 104年起特定醫療儀器刪除「震波骨科治療機」、「電腦斷層掃描模擬定位儀」兩項，「核子醫學設備」更名為「單光子斷層掃描儀」。

2. 105年起特定醫療儀器刪除「醫用迴旋加速器」、「體外震波碎石機」兩項，「正子斷層掃描設備」更名為「正子斷層掃描儀」。

3. 104至107年「多治療室質子機」係指「醫用粒子治療設備」。

4. 原「醫用粒子治療設備」自108年起區分為「重粒子治療設備」、「單機型質子機」及「多治療室質子機」。

**Table 16 Medical Device Utilization, 2004-2020**

Unit: Use

Specific Medical Examination Techniques and Medical Devices					
單光子斷層掃描儀 Single-Photon Emission Computed Tomography Scanner (SPECT)	正子斷層掃描儀 Positron Emission Tomography Scanner (PET)	高壓氧設備 Hyperbaric Oxygen Therapy Device (HBOT)	重粒子治療設備 Heavy Charged Particle Therapy Device	單機型質子機 Stand-alone Proton Therapy System	多治療室質子機 Proton Therapy System for Multi-Treatment Room
-	-	-	-	-	-
-	-	-	-	-	-
-	-	-	-	-	-
291,410	14,673	70,522	-	-	-
71,567	3,825	29,880	-	-	-
219,843	10,848	40,642	-	-	-
318,004	19,242	72,335	-	-	-
82,265	6,395	17,811	-	-	-
235,739	12,847	54,524	-	-	-
396,750	26,106	93,521	-	-	-
92,293	8,054	24,545	-	-	-
304,457	18,052	68,976	-	-	-
500,674	28,334	99,194	-	-	-
98,932	8,414	24,665	-	-	-
401,742	19,920	74,529	-	-	-
423,601	30,249	94,690	-	-	-
99,776	8,930	23,714	-	-	-
323,825	21,319	70,976	-	-	-
443,314	30,632	100,525	-	-	-
103,376	8,373	23,541	-	-	-
339,938	22,259	76,984	-	-	-
456,638	30,357	104,504	-	-	-
100,382	8,373	25,553	-	-	-
356,256	21,984	78,951	-	-	-
471,460	33,432	112,004	-	-	-
104,702	9,037	25,871	-	-	-
366,758	24,395	86,133	-	-	-
459,226	34,970	114,531	-	-	-
107,659	9,736	27,935	-	-	-
351,567	25,234	86,596	-	-	-
497,016	37,610	120,847	-	-	-
121,104	10,281	33,121	-	-	-
375,912	27,329	87,726	-	-	-
387,173	50,195	124,060	-	-	534
123,575	19,506	32,766	-	-	-
263,598	30,689	91,294	-	-	534
429,474	55,358	122,473	-	-	6,212
127,407	22,257	33,008	-	-	-
302,067	33,101	89,465	-	-	6,212
453,930	53,094	128,363	-	-	10,325
135,772	15,497	35,558	-	-	-
318,158	37,597	92,805	-	-	10,325
426,034	59,009	132,506	-	-	15,158
137,472	16,389	39,774	-	-	-
288,562	42,620	92,732	-	-	15,158
405,189	60,309	143,829	-	-	18,828
127,833	17,747	41,235	-	-	-
277,356	42,562	102,594	-	-	18,828
407,806	63,315	135,565	-	-	17,423
136,065	19,313	45,858	-	-	-
271,741	44,002	89,707	-	-	17,423

Remarks: 1. ESWT System and CT-Simulator had been removed from the list, Instrument of Nuclear Medicine had been renamed as SPECT Scanner since 2015.  
 2. Medical Cyclotron and ESWL had been removed from the list, and Positron Emission Tomography had been renamed as PET Scanner since 2016.  
 3. Proton Therapy System for Multi-Treatment Room represented Medical Particle Therapy Device from 2015 to 2018.  
 4. Medical Particle Therapy Device had been reclassified into Heavy Charged Particle Therapy Device, Stand-alone Proton Therapy System and Proton Therapy System for Multi-Treatment Room since 2019.

三、歷年醫療機構及

其他醫事機構概況

**III. Medical Institutions and  
Other Medical Care  
Institutions**



表 17 歷年護理機構及精神復健機構家數

單位：家

年 底 別 End of Year	護 理 機 構								
	一般護理之家 General Nursing Home						精神護理之家 Psychiatric Nursing Home		
	合計 Subtotal	公立一般護理之家 Public		私立一般護理之家 Private		合計 Subtotal	公立精神 護理之家 Public	私立精神 護理之家 Private	
		提供日間 照護服務 With Day Care Services		提供日間 照護服務 With Day Care Services					
民國91年 2002	229	-	-	-	-	-	-	-	
民國92年 2003	240	-	-	-	-	-	-	-	
民國93年 2004	252	50	8	202	19	-	-	-	
民國94年 2005	282	45	5	237	14	-	-	-	
民國95年 2006	310	55	3	255	10	-	-	-	
民國96年 2007	324	54	3	270	10	17	7	10	
民國97年 2008	347	54	3	293	10	19	8	11	
民國98年 2009	367	53	3	314	11	25	10	15	
民國99年 2010	390	55	3	335	11	28	10	18	
民國100年 2011	423	54	3	369	12	30	10	20	
民國101年 2012	447	52	3	395	12	29	11	18	
民國102年 2013	472	49	3	423	12	32	12	20	
民國103年 2014	487	51	3	436	11	35	13	22	
民國104年 2015	500	52	5	448	14	37	13	24	
民國105年 2016	511	51	6	460	16	41	13	28	
民國106年 2017	532	51	7	481	26	42	13	29	
民國107年 2018	542	51	9	491	30	44	15	29	
民國108年 2019	553	51	10	502	32	48	17	31	
民國109年 2020	553	52	11	501	32	47	16	31	

**Table 17 Number of Nursing Institutions & Mental Health Rehabilitation Institutions, 2002-2020**

Unit: Institution

Nursing Institutions						精神復健機構 Mental Health Rehabilitation Institutions					
居家護理 Home Care			產後護理 Postpartum Nursing Care			日間型機構 Day Care			住宿型機構 Residential		
合計 Subtotal	公立 居家 護理 Public	私立 居家 護理 Private	合計 Subtotal	公立 產後 護理 Public	私立 產後 護理 Private	合計 Subtotal	公立 日間型 機構 Public	私立 日間型 機構 Private	合計 Subtotal	公立 住宿型 機構 Public	私立 住宿型 機構 Private
404	-	-	29	-	-	20	9	11	39	10	29
423	-	-	33	-	-	28	13	15	49	13	36
452	242	210	33	4	29	36	17	19	64	15	49
485	233	252	39	2	37	48	20	28	78	15	63
479	241	238	46	3	43	56	22	34	80	15	65
503	237	266	60	4	56	62	25	37	86	15	71
487	218	269	74	5	69	64	24	40	90	13	77
495	213	282	94	4	90	66	22	44	91	12	79
516	223	293	103	3	100	70	23	47	93	11	82
498	202	296	117	3	114	70	22	48	101	12	89
498	192	306	148	4	144	73	22	51	117	14	103
507	188	319	171	3	168	72	21	51	116	14	102
507	187	320	187	3	184	69	20	49	122	14	108
513	182	331	201	3	198	67	18	49	133	15	118
547	188	359	219	3	216	62	18	44	141	15	126
567	186	381	243	3	240	67	18	49	144	13	131
618	187	431	267	3	264	67	18	49	149	12	137
672	187	485	276	4	272	68	20	48	153	13	140
708	172	536	279	5	274	71	20	51	159	13	146

表 18 歷年護理機構及精神復健機構醫事人員數

單位：人

年 底 別 End of Year	醫 事 人 員 數 ( 執 業 登 記 )							
	合計 Total	西醫師 Western Medicine Physicians	護理師 Registered Professional Nurses	護士 Registered Nurses	助產師 Registered Professional Midwives	助產士 Midwives	營養師 Dietitians	物理 治療師 Physiotherapists
民國91年 2002	1,794	2	952	831	-	-	2	1
民國92年 2003	2,140	-	1,170	960	-	-	1	2
民國93年 2004	2,395	-	1,392	986	-	-	5	2
民國94年 2005	2,773	-	1,667	1,065	-	1	8	3
民國95年 2006	3,541	-	2,257	1,216	-	1	14	2
民國96年 2007	4,086	-	2,658	1,331	-	1	21	2
民國97年 2008	4,610	-	3,001	1,483	-	1	23	5
民國98年 2009	5,260	-	3,481	1,554	-	1	38	10
民國99年 2010	5,674	-	3,809	1,587	-	2	46	11
民國100年 2011	6,443	-	4,356	1,736	-	1	57	20
民國101年 2012	6,996	-	4,780	1,834	-	2	66	20
民國102年 2013	7,424	-	5,144	1,858	1	1	84	22
民國103年 2014	7,885	-	5,651	1,787	1	4	84	25
民國104年 2015	8,514	-	6,202	1,820	2	1	84	27
民國105年 2016	9,172	-	6,776	1,882	2	1	80	28
民國106年 2017	9,874	-	7,403	1,933	2	2	94	28
民國107年 2018	10,593	-	8,108	1,918	2	1	105	38
民國108年 2019	11,297	-	8,748	1,946	3	1	115	41
民國109年 2020	11,781	-	9,203	1,928	3	-	113	35



**Table 18 Registered Health Professionals  
in Nursing Institutions & Mental Health Rehabilitation Institutions, 2002-2020**

Unit: Person

Registered Health Professionals									
物理 治療生 Physiotherapy Technicians	職能 治療師 Occupational Therapists	職能 治療生 Occupational Therapy Technicians	臨床 心理師 Clinical Psychologists	諮商 心理師 Counseling Psychologists	呼吸 治療師 Respiratory Therapists	語言 治療師 Speech Therapists	聽力師 Audiologists	牙體 技術師 Dental Technologists	牙體 技術生 Dental Technicians
1	5	-	-	-	-	-	-	-	-
3	3	1	-	-	-	-	-	-	-
4	5	1	-	-	-	-	-	-	-
2	13	-	2	-	12	-	-	-	-
4	20	2	6	-	19	-	-	-	-
6	28	2	4	-	33	-	-	-	-
7	42	4	5	-	39	-	-	-	-
19	77	12	12	-	56	-	-	-	-
21	90	18	10	-	80	-	-	-	-
25	109	19	12	1	107	-	-	-	-
23	119	17	15	1	119	-	-	-	-
21	128	19	17	1	128	-	-	-	-
22	130	21	22	-	138	-	-	-	-
23	156	22	20	-	157	-	-	-	-
21	171	18	23	-	170	-	-	-	-
21	179	17	23	-	172	-	-	-	-
24	178	19	25	-	175	-	-	-	-
22	187	17	26	2	189	-	-	-	-
22	220	19	27	4	206	1	-	-	-

表 19 歷年護理機構服務量統計

單位：家、床、日、人日、人數、人次、%

年 別 Year	一般護理之家 General Nursing Home									
	家數 Number	床數 Beds	入住人日數 Occupied Bed Days	新入住 人數 No. of New Cases	占床率 Occupancy Rate(%)	一般護理之家—提供日間照護服務 With Day Care Services				
						家數 Number	可收治 人數 Allowable Daily Capacity	照護 人日數 Days of Day Care Service	新接受 照護人數 No. of New Cases	使用率 Utilization Rate(%)
民國96年 2007	324	19,551	5,207,713	18,564	72.98	13	306	10,763	54	13.03
民國97年 2008	347	21,461	5,922,960	18,416	75.61	13	-	-	-	-
民國98年 2009	367	23,077	6,453,055	19,785	76.61	14	322	13,618	71	15.66
民國99年 2010	390	25,849	7,204,950	20,774	76.37	14	331	15,019	84	16.81
民國100年 2011	423	28,476	7,836,433	21,151	75.40	15	327	16,896	85	19.14
民國101年 2012	447	30,447	8,373,670	22,471	75.35	15	292	26,650	112	33.80
民國102年 2013	472	33,101	9,127,038	24,242	75.54	15	375	33,846	100	33.43
民國103年 2014	487	35,202	10,054,651	24,788	78.25	14	310	35,520	105	42.44
民國104年 2015	500	37,263	10,618,178	25,836	78.07	19	400	36,140	71	33.46
民國105年 2016	511	39,132	11,245,517	24,995	78.73	22	509	45,553	186	33.15
民國106年 2017	532	41,548	11,761,757	25,818	77.56	33	872	77,039	446	32.72
民國107年 2018	542	43,119	12,531,239	27,947	79.62	39	1,004	129,503	729	47.77
民國108年 2019	553	45,805	13,419,746	32,637	80.27	42	1,083	183,392	712	62.72
民國109年 2020	553	47,056	14,200,759	31,435	82.59	43	1,116	175,047	521	58.09

**Table 19 Utilization of Nursing Care, 2007-2020**

Unit: Count, Person, Day

精神護理之家 Psychiatric Nursing Home					居家護理 Home Care			產後護理 Postpartum Nursing Care					
家數 Number	床數 Beds	入住 人日數 Occupied Bed Days	新入住 人數 New Cases	占床率 Occupancy Rate(%)	家數 Number	訪視人次 No. of Home Visits	新收案 人數 No. of New Cases	家數 Number	床數 Beds	入住 人日數 Occupied Bed Days	新入住 人數 New Cases	平均入 住日數 Average Length of Stay	占床率 Occupancy Rate(%)
17	1,303	348,592	871	73.30	503	568,002	29,654	60	2,026	345,875	21,372	16.18	46.77
19	1,539	465,506	1,064	82.87	487	600,927	32,535	74	2,924	444,522	26,362	16.86	41.65
25	2,089	542,485	1,129	71.15	495	656,704	34,884	94	3,568	571,972	32,905	17.38	43.92
28	2,252	664,354	1,074	80.82	516	698,495	36,013	103	3,809	665,608	37,086	17.95	47.88
30	2,235	643,791	874	78.92	498	728,793	39,651	117	4,379	855,117	45,506	18.79	53.50
29	2,512	707,313	1,047	77.14	498	765,707	39,904	148	5,618	1,080,049	57,376	18.82	52.67
32	2,757	804,193	1,126	79.92	507	817,573	40,667	171	6,582	1,214,223	62,687	19.37	50.54
35	3,246	966,111	1,312	81.54	507	857,707	41,547	187	7,477	1,462,933	74,682	19.59	53.60
37	3,494	1,045,267	1,426	81.96	513	896,451	41,881	201	8,558	1,707,395	84,643	20.17	54.66
41	3,742	1,131,482	1,166	82.84	547	926,011	46,379	219	9,786	1,841,301	89,515	20.57	51.55
42	3,805	1,123,816	1,141	80.92	567	968,032	52,214	243	11,546	1,993,181	98,877	20.16	47.30
44	4,104	1,220,042	1,078	81.45	618	1,054,674	51,018	267	12,842	2,157,318	102,896	20.97	46.02
48	4,650	1,433,234	1,801	84.44	672	1,085,799	57,483	276	13,752	2,407,776	111,033	21.69	47.97
47	4,895	1,503,900	1,776	84.17	708	1,188,902	58,839	279	14,257	2,559,543	116,263	22.02	49.19

## 四、109 年醫療院所概況

## IV. Hospitals and Clinics, 2020



表 20 醫療院所家數—按縣市別

民國 109 年底

單位：家

縣市別 County/City	醫療院所 家數 Hospitals & Clinics	醫院 Hospitals						
		合計 Total	西醫 Western Medicine Hospitals			中醫 Chinese Medicine Hospitals		
			計 Subtotal	公立 Public	非公立 Non-Public	計 Subtotal	公立 Public	非公立 Non-Public
<b>總計 Total</b>	<b>23,132</b>	<b>479</b>	<b>475</b>	<b>81</b>	<b>394</b>	<b>4</b>	<b>1</b>	<b>3</b>
新北市 New Taipei City	3,393	54	54	5	49	-	-	-
臺北市 Taipei City	3,699	36	36	10	26	-	-	-
桃園市 Taoyuan City	1,648	34	34	5	29	-	-	-
臺中市 Taichung City	3,522	67	65	6	59	2	-	2
臺南市 Tainan City	1,976	36	35	7	28	1	-	1
高雄市 Kaohsiung City	3,052	84	83	9	74	1	1	-
宜蘭縣 Yilan County	350	9	9	3	6	-	-	-
新竹縣 Hsinchu County	417	11	11	3	8	-	-	-
苗栗縣 Miaoli County	390	14	14	1	13	-	-	-
彰化縣 Changhua County	1,062	31	31	1	30	-	-	-
南投縣 Nantou County	430	10	10	3	7	-	-	-
雲林縣 Yunlin County	505	16	16	2	14	-	-	-
嘉義縣 Chiayi County	274	4	4	2	2	-	-	-
屏東縣 Pingtung County	661	22	22	4	18	-	-	-
臺東縣 Taitung County	165	7	7	3	4	-	-	-
花蓮縣 Hualien County	284	10	10	6	4	-	-	-
澎湖縣 Penghu County	89	3	3	2	1	-	-	-
基隆市 Keelung City	303	9	9	3	6	-	-	-
新竹市 Hsinchu City	439	8	8	2	6	-	-	-
嘉義市 Chiayi City	411	12	12	2	10	-	-	-
金門縣 Kinmen County	56	1	1	1	-	-	-	-
連江縣 Lienchiang County	6	1	1	1	-	-	-	-

**Table 20 Number of Hospitals and Clinics by County/City, 2020**

Unit: Institution

診所 Clinics									
合計 Total	西醫 Western Medicine Clinics			中醫 Chinese Medicine Clinics			牙醫 Dental Clinics		
	計 Subtotal	公立 Public	非公立 Non-Public	計 Subtotal	公立 Public	非公立 Non-Public	計 Subtotal	公立 Public	非公立 Non-Public
<b>22,653</b>	<b>11,724</b>	<b>422</b>	<b>11,302</b>	<b>4,036</b>	<b>2</b>	<b>4,034</b>	<b>6,893</b>	<b>2</b>	<b>6,891</b>
3,339	1,677	35	1,642	556	-	556	1,106	-	1,106
3,663	1,703	22	1,681	577	2	575	1,383	1	1,382
1,614	816	15	801	286	-	286	512	-	512
3,455	1,707	33	1,674	783	-	783	965	1	964
1,940	1,044	41	1,003	355	-	355	541	-	541
2,968	1,632	48	1,584	484	-	484	852	-	852
341	188	12	176	51	-	51	102	-	102
406	219	13	206	68	-	68	119	-	119
376	198	19	179	66	-	66	112	-	112
1,031	518	29	489	238	-	238	275	-	275
420	244	14	230	83	-	83	93	-	93
489	285	21	264	92	-	92	112	-	112
270	174	19	155	38	-	38	58	-	58
639	398	34	364	90	-	90	151	-	151
158	97	17	80	27	-	27	34	-	34
274	151	15	136	43	-	43	80	-	80
86	58	11	47	5	-	5	23	-	23
294	158	8	150	40	-	40	96	-	96
431	209	5	204	75	-	75	147	-	147
399	210	2	208	71	-	71	118	-	118
55	34	5	29	7	-	7	14	-	14
5	4	4	-	1	-	1	-	-	-

表 21 醫療院所家數 — 按型態別及縣市別分

民國 109 年底

單位：家

縣市別 County/City	醫療院所 家數 Hospitals & Clinics	西 醫 醫 院				
		合 計 Total	綜合醫院 General Hospitals	醫院 Hospitals	專科醫院 Speciality Hospitals	精神科醫院 Psychiatric Hospitals
<b>總 計 Total</b>	<b>23,132</b>	<b>475</b>	<b>153</b>	<b>268</b>	<b>3</b>	<b>40</b>
新 北 市 New Taipei City	3,393	54	15	30	-	8
臺 北 市 Taipei City	3,699	36	25	7	-	1
桃 園 市 Taoyuan City	1,648	34	7	25	-	2
臺 中 市 Taichung City	3,522	65	21	37	-	7
臺 南 市 Tainan City	1,976	35	11	20	1	2
高 雄 市 Kaohsiung City	3,052	83	15	61	2	4
宜 蘭 縣 Yilan County	350	9	4	3	-	1
新 竹 縣 Hsinchu County	417	11	6	4	-	1
苗 栗 縣 Miaoli County	390	14	4	9	-	1
彰 化 縣 Changhua County	1,062	31	7	21	-	2
南 投 縣 Nantou County	430	10	8	1	-	1
雲 林 縣 Yunlin County	505	16	5	10	-	1
嘉 義 縣 Chiayi County	274	4	2	2	-	-
屏 東 縣 Pingtung County	661	22	7	12	-	3
臺 東 縣 Taitung County	165	7	-	7	-	-
花 蓮 縣 Hualien County	284	10	3	4	-	3
澎 湖 縣 Penghu County	89	3	2	1	-	-
基 隆 市 Keelung City	303	9	3	3	-	3
新 竹 市 Hsinchu City	439	8	5	2	-	-
嘉 義 市 Chiayi City	411	12	3	7	-	-
金 門 縣 Kinmen County	56	1	-	1	-	-
連 江 縣 Lienchiang County	6	1	-	1	-	-



**Table 21 Number of Hospitals and Clinics by Category and County/City, 2020**

Unit: Institution

Western Medicine Hospitals		西醫診所 Western Medicine Clinics	牙醫醫院 Dental Hospitals	牙醫診所 Dental Clinics	中醫醫院 Chinese Medicine Hospitals	中醫診所 Chinese Medicine Clinics
精神科教學醫院 Psychiatric Teaching Hospitals	慢性醫院 Chronic Hospitals					
<b>1</b>	<b>10</b>	<b>11,724</b>	-	<b>6,893</b>	<b>4</b>	<b>4,036</b>
-	1	1,677	-	1,106	-	556
-	3	1,703	-	1,383	-	577
-	-	816	-	512	-	286
-	-	1,707	-	965	2	783
-	1	1,044	-	541	1	355
1	-	1,632	-	852	1	484
-	1	188	-	102	-	51
-	-	219	-	119	-	68
-	-	198	-	112	-	66
-	1	518	-	275	-	238
-	-	244	-	93	-	83
-	-	285	-	112	-	92
-	-	174	-	58	-	38
-	-	398	-	151	-	90
-	-	97	-	34	-	27
-	-	151	-	80	-	43
-	-	58	-	23	-	5
-	-	158	-	96	-	40
-	1	209	-	147	-	75
-	2	210	-	118	-	71
-	-	34	-	14	-	7
-	-	4	-	-	-	1

表 22 醫療院所數及病床數—按權屬別及縣市別分

(1) 公立院所

民國104年至109年底

單位：家、床

縣市別 County/City	公立 院所數 No. of Public Hospitals & Clinics	病床數 Beds in Public Hospitals & Clinics	公立醫院						
			公立醫院 家數 No. of Public Hospitals	病床數 Beds in Public Hospitals	部立及直轄市立醫院 MOHW & Municipality Hospitals		縣市立醫院 County & City Hospitals		
					家數 Counts	病床數 Beds	家數 Counts	病床數 Beds	
民國104年底	2015	524	44,401	81	43,881	36	17,264	3	607
民國105年底	2016	521	44,313	81	43,827	36	17,264	3	591
民國106年底	2017	516	43,679	80	43,187	36	17,173	2	79
民國107年底	2018	510	44,081	81	43,606	36	17,576	2	79
民國108年底	2019	510	44,017	82	43,542	36	17,644	2	87
民國109年底	2020	508	44,578	82	44,114	36	17,796	2	87
新北市	New Taipei City	40	2,081	5	2,051	4	1,969	-	-
臺北市	Taipei City	35	11,876	10	11,846	1	3,071	-	-
桃園市	Taoyuan City	20	3,171	5	3,156	3	1,932	-	-
臺中市	Taichung City	40	3,663	6	3,654	2	1,344	-	-
臺南市	Tainan City	48	3,452	7	3,429	5	1,589	-	-
高雄市	Kaohsiung City	58	5,438	10	5,348	5	2,268	-	-
宜蘭縣	Yilan County	15	1,375	3	1,359	-	-	-	-
新竹縣	Hsinchu County	16	971	3	966	-	-	-	-
苗栗縣	Miaoli County	20	422	1	418	1	418	-	-
彰化縣	Changhua County	30	644	1	633	1	633	-	-
南投縣	Nantou County	17	1,757	3	1,721	2	1,389	-	-
雲林縣	Yunlin County	23	1,283	2	1,259	-	-	-	-
嘉義縣	Chiayi County	21	717	2	700	1	232	-	-
屏東縣	Pingtung County	38	1,145	4	1,069	2	572	-	-
臺東縣	Taitung County	20	499	3	454	2	197	-	-
花蓮縣	Hualien County	21	2,383	6	2,381	3	809	-	-
澎湖縣	Penghu County	13	495	2	477	1	235	-	-
基隆市	Keelung City	11	672	3	670	1	434	1	44
新竹市	Hsinchu City	7	1,109	2	1,109	-	-	-	-
嘉義市	Chiayi City	4	1,071	2	1,071	1	404	-	-
金門縣	Kinmen County	6	302	1	300	1	300	-	-
連江縣	Lienchiang County	5	52	1	43	-	-	1	43

**Table 22 Number of Hospitals, Clinics and Beds  
by Ownership and County/City, 2015-2020**

**(1) Public Hospitals and Clinics**

Unit: Institution, Bed

Public Hospitals									
公立醫學院校附設醫院 Public Medical College Hospitals		軍方醫院(民眾診療) Civilian Clinics of Military Hospital		榮民醫院 Veterans General Hospitals		公立機關(構)附設醫院 Hospitals Affiliated with Public Agency		公立中醫醫院 Public Chinese Medicine Hospitals	
家數 Counts	病床數 Beds	家數 Counts	病床數 Beds	家數 Counts	病床數 Beds	家數 Counts	病床數 Beds	家數 Counts	病床數 Beds
10	7,098	14	6,871	15	11,756	2	275	1	10
10	7,179	14	6,754	15	11,756	2	273	1	10
10	7,131	14	6,819	15	11,702	2	273	1	10
11	7,177	14	6,890	15	11,604	2	270	1	10
12	7,334	14	6,884	15	11,313	2	270	1	10
12	7,572	14	6,949	15	11,431	2	269	1	10
1	82	-	-	-	-	-	-	-	-
4	2,937	3	2,851	1	2,808	1	179	-	-
-	-	1	691	1	533	-	-	-	-
-	-	2	596	1	1,624	1	90	-	-
1	1,354	-	-	1	486	-	-	-	-
-	-	3	1,588	1	1,482	-	-	1	10
1	599	-	-	2	760	-	-	-	-
2	522	-	-	1	444	-	-	-	-
-	-	-	-	-	-	-	-	-	-
-	-	-	-	-	-	-	-	-	-
-	-	-	-	1	332	-	-	-	-
2	1,259	-	-	-	-	-	-	-	-
-	-	-	-	1	468	-	-	-	-
-	-	1	130	1	367	-	-	-	-
-	-	-	-	1	257	-	-	-	-
-	-	1	369	2	1,203	-	-	-	-
-	-	1	242	-	-	-	-	-	-
-	-	1	192	-	-	-	-	-	-
1	819	1	290	-	-	-	-	-	-
-	-	-	-	1	667	-	-	-	-
-	-	-	-	-	-	-	-	-	-
-	-	-	-	-	-	-	-	-	-

表 22 醫療院所數及病床數—按權屬別及縣市別分(續1)

(1) 公立院所

民國104年至109年底

單位：家、床

縣 市 別 County/City		公 立 診 所							
		公立診所 家數 No. of Public Clinics	病床數 Beds in Public Clinics	部立及 直轄市立診所 MOHW & Municipality Clinics		縣市立診所 County & City Clinics		衛生所 Public Health Centers	
				家數 Counts	病床數 Beds	家數 Counts	病床數 Beds	家數 Counts	病床數 Beds
民國104年底	2015	443	520	19	14	8	3	356	394
民國105年底	2016	440	486	20	17	7	3	356	386
民國106年底	2017	436	492	18	17	6	2	357	386
民國107年底	2018	429	475	14	17	6	2	360	393
民國108年底	2019	428	475	14	15	5	2	361	388
民國109年底	2020	426	464	14	15	4	2	361	374
新 北 市	New Taipei City	35	30	-	-	-	-	29	21
臺 北 市	Taipei City	25	30	14	15	-	-	-	-
桃 園 市	Taoyuan City	15	15	-	-	-	-	13	10
臺 中 市	Taichung City	34	9	-	-	-	-	30	-
臺 南 市	Tainan City	41	23	-	-	-	-	37	18
高 雄 市	Kaohsiung City	48	90	-	-	-	-	37	64
宜 蘭 縣	Yilan County	12	16	-	-	-	-	12	16
新 竹 縣	Hsinchu County	13	5	-	-	-	-	13	5
苗 栗 縣	Miaoli County	19	4	-	-	-	-	18	4
彰 化 縣	Changhua County	29	11	-	-	-	-	27	10
南 投 縣	Nantou County	14	36	-	-	1	-	13	36
雲 林 縣	Yunlin County	21	24	-	-	-	-	20	23
嘉 義 縣	Chiayi County	19	17	-	-	1	2	18	15
屏 東 縣	Pingtung County	34	76	-	-	-	-	33	76
臺 東 縣	Taitung County	17	45	-	-	-	-	16	43
花 蓮 縣	Hualien County	15	2	-	-	1	-	13	2
澎 湖 縣	Penghu County	11	18	-	-	-	-	11	18
基 隆 市	Keelung City	8	2	-	-	1	-	7	2
新 竹 市	Hsinchu City	5	-	-	-	-	-	3	-
嘉 義 市	Chiayi City	2	-	-	-	-	-	2	-
金 門 縣	Kinmen County	5	2	-	-	-	-	5	2
連 江 縣	Lienchiang County	4	9	-	-	-	-	4	9

**Table 22 Number of Hospitals, Clinics and Beds  
by Ownership and County/City, 2015-2020 (Cont.1)**

**(1) Public Hospitals and Clinics**

Unit: Institution, Bed

Public Clinics									
公立學校附設醫務室 Public School Clinics		軍方診所(民眾門診部) Civilian Clinics of Military Clinic		榮民診所(榮家醫務室) Veterans Clinics (VAC)		機關(構)附設醫務室 Infirmaries Affiliated with Public Agency		行政法人附設診所 Clinics Affiliated with Independent Administrative Agency	
家數 Counts	病床數 Beds	家數 Counts	病床數 Beds	家數 Counts	病床數 Beds	家數 Counts	病床數 Beds	家數 Counts	病床數 Beds
7	-	8	46	16	25	29	38	-	-
6	-	7	21	16	26	28	33	-	-
6	-	7	21	16	34	26	32	-	-
6	-	9	15	12	17	22	31	-	-
5	4	9	15	12	17	22	34	-	-
4	4	9	15	12	17	22	37	-	-
-	-	1	2	1	4	4	3	-	-
2	4	3	3	-	-	6	8	-	-
-	-	-	-	-	-	2	5	-	-
-	-	2	-	-	-	2	9	-	-
-	-	-	-	3	2	1	3	-	-
1	-	3	10	2	7	5	9	-	-
-	-	-	-	-	-	-	-	-	-
-	-	-	-	-	-	-	-	-	-
-	-	-	-	-	-	1	-	-	-
-	-	-	-	2	1	-	-	-	-
-	-	-	-	-	-	-	-	-	-
-	-	-	-	1	1	-	-	-	-
-	-	-	-	-	-	-	-	-	-
-	-	-	-	1	2	-	-	-	-
-	-	-	-	1	-	-	-	-	-
-	-	-	-	-	-	-	-	-	-
-	-	-	-	-	-	-	-	-	-
1	-	-	-	-	-	1	-	-	-
-	-	-	-	-	-	-	-	-	-
-	-	-	-	-	-	-	-	-	-
-	-	-	-	-	-	-	-	-	-

表 22 醫療院所數及病床數—按權屬別及縣市別分(續2)

(2) 非公立院所

民國104年至109年底

單位：家、床

縣市別 County/City		非公立 院所數 No. of Non-Public Hospitals & Clinics	病床數 Beds in Non-Public Hospitals & Clinics	非 公 立 醫 院					
				非公立 醫院數 No. of Non-Public Hospitals	病床數 Beds in Non-Public Hospitals	醫療財團法人醫院 Hospitals Affiliated with Medical Care Foundation		醫療社團法人醫院 Hospitals Affiliated with Medical Care Corporation	
						家數 Counts	病床數 Beds	家數 Counts	病床數 Beds
民國104年底	2015	21,653	117,762	413	89,454	68	40,914	43	10,013
民國105年底	2016	21,863	118,835	409	89,672	70	42,076	48	10,945
民國106年底	2017	22,096	120,911	403	90,947	70	42,537	52	12,260
民國107年底	2018	22,306	123,440	402	91,890	69	43,235	53	12,710
民國108年底	2019	22,482	124,249	398	91,715	75	43,438	56	13,432
民國109年底	2020	22,624	125,202	397	92,915	77	44,089	57	13,567
新 北 市	New Taipei City	3,353	17,420	49	11,855	6	4,922	6	835
臺 北 市	Taipei City	3,664	13,650	26	7,896	11	5,210	3	408
桃 園 市	Taoyuan City	1,628	12,048	29	8,854	3	4,826	3	504
臺 中 市	Taichung City	3,482	18,515	61	15,275	4	1,873	6	4,100
臺 南 市	Tainan City	1,928	9,837	29	6,349	5	3,349	6	766
高 雄 市	Kaohsiung City	2,994	17,133	74	12,170	7	5,442	6	1,142
宜 蘭 縣	Yilan County	335	2,528	6	2,095	5	1,996	1	99
新 竹 縣	Hsinchu County	401	2,085	8	1,769	1	391	2	657
苗 栗 縣	Miaoli County	370	3,009	13	2,584	1	842	3	698
彰 化 縣	Changhua County	1,032	7,438	30	6,652	7	4,086	5	1,327
南 投 縣	Nantou County	413	1,663	7	1,286	2	551	1	288
雲 林 縣	Yunlin County	482	2,628	14	1,970	5	993	1	230
嘉 義 縣	Chiayi County	253	2,647	2	2,314	2	2,314	-	-
屏 東 縣	Pingtung County	623	4,645	18	3,893	4	1,083	9	1,950
臺 東 縣	Taitung County	145	1,020	4	783	4	783	-	-
花 蓮 縣	Hualien County	263	1,935	4	1,736	4	1,736	-	-
澎 湖 縣	Penghu County	76	75	1	20	1	20	-	-
基 隆 市	Keelung City	292	2,235	6	1,671	1	1,072	1	200
新 竹 市	Hsinchu City	432	1,719	6	1,294	2	974	1	77
嘉 義 市	Chiayi City	407	2,936	10	2,449	2	1,626	3	286
金 門 縣	Kinmen County	50	36	-	-	-	-	-	-
連 江 縣	Lienchiang County	1	-	-	-	-	-	-	-

**Table 22 Number of Hospitals, Clinics and Beds  
by Ownership and County/City, 2015-2020 (Cont.2)  
(2) Non-Public Hospitals and Clinics**

Unit: Institution, Bed

Non-Public Hospitals											
宗教財團法人 附設醫院 Religiously Affiliated Hospitals		私立醫學院校 附設醫院 Private Medical College Hospitals		公益法人 所設醫院 Hospitals Affiliated with Charitable Corporation		私立西醫醫院 Private Western Medicine Hospitals		私立牙醫醫院 Private Dental Hospitals		私立中醫醫院 Private Chinese Medicine Hospitals	
家數 Counts	病床數 Beds	家數 Counts	病床數 Beds	家數 Counts	病床數 Beds	家數 Counts	病床數 Beds	家數 Counts	病床數 Beds	家數 Counts	病床數 Beds
6	2,104	16	9,292	12	2,726	261	24,333	-	-	7	72
6	2,122	17	9,592	11	1,697	253	23,198	-	-	4	42
6	2,188	18	10,024	11	1,697	242	22,199	-	-	4	42
5	1,616	19	10,690	11	1,632	241	21,965	-	-	4	42
3	1,517	19	11,047	11	1,632	231	20,617	-	-	3	32
3	1,521	19	11,366	11	1,651	227	20,689	-	-	3	32
2	1,462	2	1,756	1	202	32	2,678	-	-	-	-
-	-	3	1,593	2	159	7	526	-	-	-	-
-	-	-	-	-	-	23	3,524	-	-	-	-
-	-	7	4,048	3	553	39	4,679	-	-	2	22
-	-	1	859	1	200	15	1,165	-	-	1	10
1	59	2	1,721	1	300	57	3,506	-	-	-	-
-	-	-	-	-	-	-	-	-	-	-	-
-	-	1	436	-	-	4	285	-	-	-	-
-	-	-	-	1	47	8	997	-	-	-	-
-	-	-	-	-	-	18	1,239	-	-	-	-
-	-	1	40	-	-	3	407	-	-	-	-
-	-	1	475	-	-	7	272	-	-	-	-
-	-	-	-	-	-	-	-	-	-	-	-
-	-	1	438	-	-	4	422	-	-	-	-
-	-	-	-	-	-	-	-	-	-	-	-
-	-	-	-	-	-	-	-	-	-	-	-
-	-	-	-	1	130	3	269	-	-	-	-
-	-	-	-	1	60	2	183	-	-	-	-
-	-	-	-	-	-	5	537	-	-	-	-
-	-	-	-	-	-	-	-	-	-	-	-
-	-	-	-	-	-	-	-	-	-	-	-

表 22 醫療院所數及病床數—按權屬別及縣市別分(續3完)

(2) 非公立院所

民國104年至109年底

單位：家、床

縣市別 County/City		非公立診所							
		非公立 診所數 No. of Non-Public Clinics	病床數 Beds in Non-Public Clinics	醫療財團法人診所 Clinics Affiliated with Medical Care Foundation		醫療社團法人診所 Clinics Affiliated with Medical Care Corporation		醫療財團法人 附設醫務室 Infirmaries Affiliated with Medical Care Foundation	
				家數 Counts	病床數 Beds	家數 Counts	病床數 Beds	家數 Counts	病床數 Beds
民國104年底	2015	21,240	28,308	9	40	8	62	3	30
民國105年底	2016	21,454	29,163	10	55	8	62	3	30
民國106年底	2017	21,693	29,964	10	55	7	62	3	30
民國107年底	2018	21,904	31,550	10	54	6	34	3	30
民國108年底	2019	22,084	32,534	10	54	6	34	-	-
民國109年底	2020	22,227	32,287	11	54	7	43	-	-
新北市	New Taipei City	3,304	5,565	-	-	1	-	-	-
臺北市	Taipei City	3,638	5,754	7	53	2	4	-	-
桃園市	Taoyuan City	1,599	3,194	-	-	-	-	-	-
臺中市	Taichung City	3,421	3,240	-	-	-	-	-	-
臺南市	Tainan City	1,899	3,488	1	1	-	-	-	-
高雄市	Kaohsiung City	2,920	4,963	1	-	3	30	-	-
宜蘭縣	Yilan County	329	433	1	-	-	-	-	-
新竹縣	Hsinchu County	393	316	-	-	1	9	-	-
苗栗縣	Miaoli County	357	425	-	-	-	-	-	-
彰化縣	Changhua County	1,002	786	-	-	-	-	-	-
南投縣	Nantou County	406	377	-	-	-	-	-	-
雲林縣	Yunlin County	468	658	-	-	-	-	-	-
嘉義縣	Chiayi County	251	333	-	-	-	-	-	-
屏東縣	Pingtung County	605	752	-	-	-	-	-	-
臺東縣	Taitung County	141	237	-	-	-	-	-	-
花蓮縣	Hualien County	259	199	-	-	-	-	-	-
澎湖縣	Penghu County	75	55	-	-	-	-	-	-
基隆市	Keelung City	286	564	-	-	-	-	-	-
新竹市	Hsinchu City	426	425	-	-	-	-	-	-
嘉義市	Chiayi City	397	487	1	-	-	-	-	-
金門縣	Kinmen County	50	36	-	-	-	-	-	-
連江縣	Lienchiang County	1	-	-	-	-	-	-	-



**Table 22 Number of Hospitals, Clinics and Beds  
by Ownership and County/City, 2015-2020 (Cont'd)**

**(2) Non-Public Hospitals and Clinics**

Unit: Institution, Bed

Non-Public Clinics													
宗教財團法人附設診所/醫務室 Religiously Affiliated Clinics or Infirmaries		私立醫學院校附設醫務室 Private Medical College Infirmaries		私立事業單位或機構附設醫務室 Infirmaries in Private Enterprise or Institution		公益法人所設診所/醫務室 Clinics or Infirmaries Affiliated with Charitable Corporation		私立西醫診所 Private Western Medicine Clinics		私立牙醫診所 Private Dental Clinics		私立中醫診所 Private Chinese Medicine Clinics	
家數 Counts	病床數 Beds	家數 Counts	病床數 Beds	家數 Counts	病床數 Beds	家數 Counts	病床數 Beds	家數 Counts	病床數 Beds	家數 Counts	病床數 Beds	家數 Counts	病床數 Beds
1	-	4	36	32	52	-	-	10,822	25,193	6,661	92	3,700	2,803
1	-	5	51	30	52	1	2	10,907	25,617	6,723	90	3,766	3,204
1	-	5	51	30	54	1	2	11,016	26,106	6,787	86	3,833	3,518
1	-	2	6	27	52	1	2	11,111	26,954	6,831	82	3,912	4,336
-	-	1	3	26	50	1	2	11,200	27,666	6,870	80	3,970	4,645
-	-	2	6	25	50	1	2	11,261	27,529	6,889	65	4,031	4,538
-	-	-	-	2	2	-	-	1,640	4,874	1,105	-	556	689
-	-	-	-	5	6	-	-	1,668	4,724	1,381	4	575	963
-	-	1	3	8	11	-	-	792	2,552	512	45	286	583
-	-	-	-	-	-	-	-	1,674	2,762	964	2	783	476
-	-	-	-	1	-	-	-	1,001	2,943	541	9	355	535
-	-	-	-	2	1	-	-	1,580	4,078	852	5	482	849
-	-	-	-	-	-	-	-	175	394	102	-	51	39
-	-	-	-	-	-	-	-	205	289	119	-	68	18
-	-	-	-	1	2	-	-	178	417	112	-	66	6
-	-	-	-	1	6	-	-	488	767	275	-	238	13
-	-	1	3	-	-	-	-	229	324	93	-	83	50
-	-	-	-	3	14	-	-	262	617	112	-	91	27
-	-	-	-	-	-	1	2	154	308	58	-	38	23
-	-	-	-	1	8	-	-	363	706	151	-	90	38
-	-	-	-	-	-	-	-	80	213	34	-	27	24
-	-	-	-	-	-	-	-	136	180	80	-	43	19
-	-	-	-	-	-	-	-	47	55	23	-	5	-
-	-	-	-	1	-	-	-	149	449	96	-	40	115
-	-	-	-	-	-	-	-	204	400	147	-	75	25
-	-	-	-	-	-	-	-	207	443	118	-	71	44
-	-	-	-	-	-	-	-	29	34	14	-	7	2
-	-	-	-	-	-	-	-	-	-	-	-	1	-

表 23 醫療院所數及病床數—按型態別及縣市別分

民國104年至109年底

單位：家、床

縣市別 County/City		醫院					
		家數 No. of Hospitals	病床數 Beds in Hospitals	西醫醫院			
				合計 Total		綜合醫院 General Hospitals	
				家數 Counts	病床數 Beds	家數 Counts	病床數 Beds
民國104年底	2015	494	133,335	486	133,253	151	95,787
民國105年底	2016	490	133,499	485	133,447	150	95,467
民國106年底	2017	483	134,134	478	134,082	151	96,749
民國107年底	2018	483	135,496	478	135,444	153	98,327
民國108年底	2019	480	135,257	476	135,215	155	98,416
民國109年底	2020	479	137,029	475	136,987	153	99,302
新北市	New Taipei City	54	13,906	54	13,906	15	9,609
臺北市	Taipei City	36	19,742	36	19,742	25	18,461
桃園市	Taoyuan City	34	12,010	34	12,010	7	7,304
臺中市	Taichung City	67	18,929	65	18,907	21	14,875
臺南市	Tainan City	36	9,778	35	9,768	11	7,599
高雄市	Kaohsiung City	84	17,518	83	17,508	15	11,735
宜蘭縣	Yilan County	9	3,454	9	3,454	4	2,090
新竹縣	Hsinchu County	11	2,735	11	2,735	6	2,210
苗栗縣	Miaoli County	14	3,002	14	3,002	4	2,072
彰化縣	Changhua County	31	7,285	31	7,285	7	4,773
南投縣	Nantou County	10	3,007	10	3,007	8	1,954
雲林縣	Yunlin County	16	3,229	16	3,229	5	2,436
嘉義縣	Chiayi County	4	3,014	4	3,014	2	2,314
屏東縣	Pingtung County	22	4,962	22	4,962	7	3,333
臺東縣	Taitung County	7	1,237	7	1,237	-	-
花蓮縣	Hualien County	10	4,117	10	4,117	3	1,847
澎湖縣	Penghu County	3	497	3	497	2	477
基隆市	Keelung City	9	2,341	9	2,341	3	1,698
新竹市	Hsinchu City	8	2,403	8	2,403	5	2,222
嘉義市	Chiayi City	12	3,520	12	3,520	3	2,293
金門縣	Kinmen County	1	300	1	300	-	-
連江縣	Lienchiang County	1	43	1	43	-	-

**Table 23 Number of Hospitals, Clinics and Beds by Category and County/City, 2015-2020**

Unit: Institution, Bed

Hospitals									
Western Medicine Hospitals									
醫院 Hospitals		專科醫院 Specialty Hospital		精神科醫院 Psychiatric Hospitals		精神科教學醫院 Psychiatric Teaching Hospitals		慢性醫院 Chronic Hospitals	
家數 Counts	病床數 Beds	家數 Counts	病床數 Beds	家數 Counts	病床數 Beds	家數 Counts	病床數 Beds	家數 Counts	病床數 Beds
276	23,852	5	398	43	11,766	1	300	10	1,150
276	24,345	5	381	43	11,783	1	300	10	1,171
269	23,700	4	345	43	11,817	1	300	10	1,171
269	23,785	4	340	41	11,524	1	300	10	1,168
267	23,690	4	340	40	11,411	1	300	9	1,058
268	24,619	3	224	40	11,447	1	300	10	1,095
30	2,554	-	-	8	1,708	-	-	1	35
7	863	-	-	1	82	-	-	3	336
25	3,617	-	-	2	1,089	-	-	-	-
37	2,501	-	-	7	1,531	-	-	-	-
20	1,298	1	94	2	697	-	-	1	80
61	4,267	2	130	4	1,076	1	300	-	-
3	930	-	-	1	99	-	-	1	335
4	285	-	-	1	240	-	-	-	-
9	598	-	-	1	332	-	-	-	-
21	2,008	-	-	2	442	-	-	1	62
1	40	-	-	1	1,013	-	-	-	-
10	563	-	-	1	230	-	-	-	-
2	700	-	-	-	-	-	-	-	-
12	943	-	-	3	686	-	-	-	-
7	1,237	-	-	-	-	-	-	-	-
4	485	-	-	3	1,785	-	-	-	-
1	20	-	-	-	-	-	-	-	-
3	206	-	-	3	437	-	-	-	-
2	104	-	-	-	-	-	-	1	77
7	1,057	-	-	-	-	-	-	2	170
1	300	-	-	-	-	-	-	-	-
1	43	-	-	-	-	-	-	-	-

表 23 醫療院所數及病床數—按型態別及縣市別分(續)

民國104年至109年底

單位：家、床

縣市別 County/City		醫院					
		牙醫醫院 Dental Hospitals		中醫醫院			
				合計 Total		中醫綜合醫院 Chinese General Hospitals	
		家數 Counts	病床數 Beds	家數 Counts	病床數 Beds	家數 Counts	病床數 Beds
民國104年底	2015	-	-	8	82	-	-
民國105年底	2016	-	-	5	52	-	-
民國106年底	2017	-	-	5	52	-	-
民國107年底	2018	-	-	5	52	-	-
民國108年底	2019	-	-	4	42	-	-
民國109年底	2020	-	-	4	42	-	-
新北市	New Taipei City	-	-	-	-	-	-
臺北市	Taipei City	-	-	-	-	-	-
桃園市	Taoyuan City	-	-	-	-	-	-
臺中市	Taichung City	-	-	2	22	-	-
臺南市	Tainan City	-	-	1	10	-	-
高雄市	Kaohsiung City	-	-	1	10	-	-
宜蘭縣	Yilan County	-	-	-	-	-	-
新竹縣	Hsinchu County	-	-	-	-	-	-
苗栗縣	Miaoli County	-	-	-	-	-	-
彰化縣	Changhua County	-	-	-	-	-	-
南投縣	Nantou County	-	-	-	-	-	-
雲林縣	Yunlin County	-	-	-	-	-	-
嘉義縣	Chiayi County	-	-	-	-	-	-
屏東縣	Pingtung County	-	-	-	-	-	-
臺東縣	Taitung County	-	-	-	-	-	-
花蓮縣	Hualien County	-	-	-	-	-	-
澎湖縣	Penghu County	-	-	-	-	-	-
基隆市	Keelung City	-	-	-	-	-	-
新竹市	Hsinchu City	-	-	-	-	-	-
嘉義市	Chiayi City	-	-	-	-	-	-
金門縣	Kinmen County	-	-	-	-	-	-
連江縣	Lienchiang County	-	-	-	-	-	-

**Table 23 Number of Hospitals, Clinics and Beds by Category and County/City, 2015-2020  
(Cont.)**

Unit: Institution, Bed

Hospitals		診所 Clinics					
Chinese Medicine Hospitals		西醫 Western Medicine Clinics		牙醫 Dental Clinics		中醫 Chinese Medicine Clinics	
中醫醫院 Chinese Medicine Hospitals							
家數 Counts	病床數 Beds	家數 Counts	病床數 Beds	家數 Counts	病床數 Beds	家數 Counts	病床數 Beds
8	82	11,313	25,925	6,665	92	3,705	2,811
5	52	11,395	26,344	6,727	90	3,772	3,215
5	52	11,499	26,841	6,791	86	3,839	3,529
5	52	11,580	27,596	6,836	82	3,917	4,347
4	42	11,663	28,273	6,874	80	3,975	4,656
4	42	11,724	28,137	6,893	65	4,036	4,549
-	-	1,677	4,906	1,106	-	556	689
-	-	1,703	4,806	1,383	4	577	974
-	-	816	2,581	512	45	286	583
2	22	1,707	2,771	965	2	783	476
1	10	1,044	2,967	541	9	355	535
1	10	1,632	4,199	852	5	484	849
-	-	188	410	102	-	51	39
-	-	219	303	119	-	68	18
-	-	198	423	112	-	66	6
-	-	518	784	275	-	238	13
-	-	244	363	93	-	83	50
-	-	285	655	112	-	92	27
-	-	174	327	58	-	38	23
-	-	398	790	151	-	90	38
-	-	97	258	34	-	27	24
-	-	151	182	80	-	43	19
-	-	58	73	23	-	5	-
-	-	158	451	96	-	40	115
-	-	209	400	147	-	75	25
-	-	210	443	118	-	71	44
-	-	34	36	14	-	7	2
-	-	4	9	-	-	1	-

表 24 醫療院所病床數 — 按縣市別分

民國 109 年底

單位：床

縣市別 County/City	院所病床數 Beds in Hospitals & Clinics	醫院						
		一般病床 General Beds						
		合計 Total	急性病床 Acute Beds		慢性病床 Chronic Beds			
			急性 一般病床 Acute General Beds	精神急性 一般病床 Acute Psychiatric Beds	慢性 一般病床 Chronic General Beds	精神慢性 一般病床 Chronic Psychiatric Beds	慢性結核 病床 T.B. Beds	漢生病 病床 Hansen's Disease Beds
<b>總計 Total</b>	<b>169,780</b>	<b>99,747</b>	<b>75,448</b>	<b>7,412</b>	<b>3,168</b>	<b>13,549</b>	<b>2</b>	<b>168</b>
新北市 New Taipei City	19,501	9,787	7,264	670	277	1,408	-	168
臺北市 Taipei City	25,526	14,524	12,729	1,176	166	453	-	-
桃園市 Taoyuan City	15,219	8,518	6,587	566	384	981	-	-
臺中市 Taichung City	22,178	13,804	10,739	838	637	1,590	-	-
臺南市 Tainan City	13,289	6,960	5,533	376	129	922	-	-
高雄市 Kaohsiung City	22,571	12,654	10,130	1,054	541	929	-	-
宜蘭縣 Yilan County	3,903	2,647	1,795	160	126	566	-	-
新竹縣 Hsinchu County	3,056	2,044	1,274	200	-	570	-	-
苗栗縣 Miaoli County	3,431	2,249	1,450	246	-	553	-	-
彰化縣 Changhua County	8,082	5,367	3,742	386	257	982	-	-
南投縣 Nantou County	3,420	2,352	1,218	260	24	850	-	-
雲林縣 Yunlin County	3,911	2,220	1,758	142	-	320	-	-
嘉義縣 Chiayi County	3,364	2,294	1,710	127	40	417	-	-
屏東縣 Pingtung County	5,790	3,644	2,607	339	74	624	-	-
臺東縣 Taitung County	1,519	869	626	77	-	166	-	-
花蓮縣 Hualien County	4,318	3,377	1,345	361	173	1,496	2	-
澎湖縣 Penghu County	570	353	237	36	-	80	-	-
基隆市 Keelung City	2,907	1,738	1,217	147	27	347	-	-
新竹市 Hsinchu City	2,828	1,701	1,534	117	50	-	-	-
嘉義市 Chiayi City	4,007	2,413	1,817	108	263	225	-	-
金門縣 Kinmen County	338	206	110	26	-	70	-	-
連江縣 Lienchiang County	52	26	26	-	-	-	-	-

**Table 24 Beds in Hospitals and Clinics by County/City, 2020**

Unit: Bed

Hospitals									
特許病床 Special Permitted Beds	特 殊 病 床 Special Beds								
國際醫療病床 International Medical Beds	合 計 Total	加護病床 Intensive Care Beds	燒傷病床 Burn Care Beds	燒傷 加護病床 Burn Intensive Care Beds	嬰兒病床 Infant Care Beds	急診觀察床 Emergency Observation Beds	安寧病床 Palliative Care Beds	慢性呼吸照 護病床 Chronic Respiratory Care Beds	亞急性呼吸 照護病床 Subacute Respiratory Care Beds
3	37,279	7,209	135	149	1,539	3,727	892	5,283	875
-	4,119	696	14	-	130	383	98	981	97
-	5,218	1,193	32	38	314	590	131	580	92
-	3,492	646	9	19	133	338	54	214	99
-	5,125	1,069	-	34	273	409	111	720	185
-	2,818	561	4	18	97	309	105	440	72
3	4,861	899	30	21	167	544	90	601	90
-	807	150	2	-	38	80	49	93	30
-	691	98	-	-	23	71	12	146	-
-	753	123	4	-	17	76	16	132	8
-	1,918	404	16	-	102	214	26	192	65
-	655	104	-	-	20	68	22	79	-
-	1,009	164	4	2	24	91	8	215	24
-	720	173	2	7	19	51	27	90	26
-	1,318	253	-	2	30	114	35	168	20
-	368	63	2	-	13	27	14	56	5
-	740	140	2	4	26	74	35	66	20
-	144	23	4	-	6	23	2	-	-
-	603	107	2	-	14	52	18	139	10
-	702	130	-	4	56	115	6	71	18
-	1,107	203	8	-	32	78	31	300	14
-	94	9	-	-	5	14	2	-	-
-	17	1	-	-	-	6	-	-	-

表 24 醫療院所病床數—按縣市別分(續)

民國 109 年底

單位：床

縣市別 County/City	醫院							
	特殊病床							
	精神科 加護病床 Psychiatric Intensive Care Beds	普通 隔離病床 General Isolation Beds	正壓 隔離病床 Positive- pressure Isolation Beds	負壓 隔離病床 Negative- pressure Isolation Beds	骨髓移植 病床 Bone Marrow Transplan- tation Beds	性侵害犯罪 加害人強制 治療病床 Sex Offender Treatment Beds	急性後期 照護病床 Post-acute Care Beds	整合醫學急 診後送病床 Hospitalist Ward Beds (Integrative Medicine)
<b>總計 Total</b>	<b>142</b>	<b>508</b>	<b>150</b>	<b>1,081</b>	<b>99</b>	<b>-</b>	<b>61</b>	<b>386</b>
新北市 New Taipei City	-	41	-	82	15	-	11	40
臺北市 Taipei City	12	199	35	164	52	-	-	-
桃園市 Taoyuan City	35	11	38	179	5	-	-	45
臺中市 Taichung City	-	-	23	72	6	-	-	225
臺南市 Tainan City	15	32	14	110	4	-	-	-
高雄市 Kaohsiung City	58	64	9	161	6	-	-	41
宜蘭縣 Yilan County	-	8	-	23	-	-	-	-
新竹縣 Hsinchu County	-	9	-	14	-	-	-	-
苗栗縣 Miaoli County	-	6	-	10	-	-	-	-
彰化縣 Changhua County	-	6	4	34	4	-	50	-
南投縣 Nantou County	18	18	-	5	-	-	-	-
雲林縣 Yunlin County	-	40	-	21	-	-	-	-
嘉義縣 Chiayi County	-	8	11	61	2	-	-	-
屏東縣 Pingtung County	4	-	-	24	-	-	-	-
臺東縣 Taitung County	-	-	-	17	-	-	-	-
花蓮縣 Hualien County	-	27	6	30	4	-	-	35
澎湖縣 Penghu County	-	24	-	6	-	-	-	-
基隆市 Keelung City	-	-	5	30	-	-	-	-
新竹市 Hsinchu City	-	3	-	10	-	-	-	-
嘉義市 Chiayi City	-	1	5	22	1	-	-	-
金門縣 Kinmen County	-	7	-	4	-	-	-	-
連江縣 Lienchiang County	-	4	-	2	-	-	-	-



**Table 24 Beds in Hospitals and Clinics by County/City, 2020 (Cont.)**

Unit: Bed

Hospitals					診所 Clinics					
Special Beds					合計 Total	觀察床 Observation Beds	嬰兒床 Nursery Bassinets	血液透析床 Hemodialysis Beds	腹膜透析床 Peritoneal Dialysis Beds	產科病床 Maternity Beds
手術 恢復床 Ether Beds	嬰兒床 Nursery Bassinets	血液透析床 Hemodialysis Beds	腹膜透析床 Peritoneal Dialysis Beds	其他 Others						
<b>1,584</b>	<b>2,590</b>	<b>10,198</b>	<b>24</b>	<b>647</b>	<b>32,751</b>	<b>18,876</b>	<b>1,863</b>	<b>10,964</b>	<b>4</b>	<b>1,044</b>
157	180	1,024	3	167	5,595	2,762	490	2,033	-	310
304	369	1,093	1	19	5,784	4,477	111	1,120	-	76
135	265	1,159	6	102	3,209	2,196	174	728	-	111
233	353	1,334	1	77	3,249	1,653	313	1,161	2	120
101	178	666	2	90	3,511	1,724	241	1,417	-	129
246	531	1,232	1	70	5,053	3,001	134	1,830	-	88
29	48	235	-	22	449	281	5	159	-	4
28	59	228	3	-	321	167	32	94	-	28
20	46	284	-	11	429	199	26	183	1	20
86	131	572	-	12	797	265	88	415	-	29
18	31	262	-	10	413	176	16	211	-	10
41	38	337	-	-	682	353	61	229	-	39
26	25	188	-	4	350	197	-	153	-	-
33	107	499	4	25	828	401	3	419	1	4
14	21	120	-	16	282	192	-	90	-	-
25	33	207	-	6	201	84	-	117	-	-
7	10	39	-	-	73	55	3	15	-	-
15	20	186	1	4	566	300	27	214	-	25
30	80	179	-	-	425	130	66	202	-	27
33	45	320	2	12	487	231	73	159	-	24
3	20	30	-	-	38	23	-	15	-	-
-	-	4	-	-	9	9	-	-	-	-

表 25 醫療院所每萬人口病床數—按縣市別分

民國 109 年底

單位：床

縣市別 County/City	院所 病床數 Beds in Hospitals and Clinics	醫院						
		一般病床 General Beds						
		合計 Total	急性病床 Acute Beds		慢性病床 Chronic Beds			
			急性 一般病床 Acute General Beds	精神急性 一般病床 Acute Psychiatric Beds	慢性 一般病床 Chronic General Beds	精神慢性 一般病床 Chronic Psychiatric Beds	慢性結核 病床 T.B. Beds	漢生病 病床 Hansen's Disease Beds
<b>總計 Total</b>	<b>72.06</b>	<b>42.34</b>	<b>32.02</b>	<b>3.15</b>	<b>1.34</b>	<b>5.75</b>	<b>0.00</b>	<b>0.07</b>
新北市 New Taipei City	48.38	24.28	18.02	1.66	0.69	3.49	-	0.42
臺北市 Taipei City	98.09	55.81	48.91	4.52	0.64	1.74	-	-
桃園市 Taoyuan City	67.08	37.54	29.03	2.49	1.69	4.32	-	-
臺中市 Taichung City	78.62	48.94	38.07	2.97	2.26	5.64	-	-
臺南市 Tainan City	70.88	37.12	29.51	2.01	0.69	4.92	-	-
高雄市 Kaohsiung City	81.60	45.75	36.62	3.81	1.96	3.36	-	-
宜蘭縣 Yilan County	86.14	58.42	39.62	3.53	2.78	12.49	-	-
新竹縣 Hsinchu County	53.54	35.81	22.32	3.50	-	9.99	-	-
苗栗縣 Miaoli County	63.23	41.45	26.72	4.53	-	10.19	-	-
彰化縣 Changhua County	63.81	42.37	29.54	3.05	2.03	7.75	-	-
南投縣 Nantou County	69.68	47.92	24.82	5.30	0.49	17.32	-	-
雲林縣 Yunlin County	57.78	32.80	25.97	2.10	-	4.73	-	-
嘉義縣 Chiayi County	67.35	45.93	34.24	2.54	0.80	8.35	-	-
屏東縣 Pingtung County	71.25	44.84	32.08	4.17	0.91	7.68	-	-
臺東縣 Taitung County	70.57	40.37	29.08	3.58	-	7.71	-	-
花蓮縣 Hualien County	133.12	104.11	41.46	11.13	5.33	46.12	0.06	-
澎湖縣 Penghu County	53.80	33.32	22.37	3.40	-	7.55	-	-
基隆市 Keelung City	79.09	47.28	33.11	4.00	0.73	9.44	-	-
新竹市 Hsinchu City	62.65	37.68	33.98	2.59	1.11	-	-	-
嘉義市 Chiayi City	150.64	90.71	68.31	4.06	9.89	8.46	-	-
金門縣 Kinmen County	24.04	14.65	7.82	1.85	-	4.98	-	-
連江縣 Lienchiang County	39.16	19.58	19.58	-	-	-	-	-

**Table 25 Beds in Hospitals and Clinics per 10,000 Population by County/City, 2020**

Unit : Bed

Hospitals									
特許病床 Special Permitted Beds	特殊病床 Special Beds								
國際醫療 病床 International Medical Beds	合計 Total	加護病床 Intensive Care Beds	燒傷病床 Burn Care Beds	燒傷 加護病床 Burn Intensive Care Beds	嬰兒病床 Infant Care Beds	急診觀察床 Emergency Observation Beds	安寧病床 Palliative Care Beds	慢性呼吸照護 病床 Chronic Respiratory Care Beds	亞急性呼吸照 護病床 Subacute Respiratory Care Beds
0.00	15.82	3.06	0.06	0.06	0.65	1.58	0.38	2.24	0.37
-	10.22	1.73	0.03	-	0.32	0.95	0.24	2.43	0.24
-	20.05	4.58	0.12	0.15	1.21	2.27	0.50	2.23	0.35
-	15.39	2.85	0.04	0.08	0.59	1.49	0.24	0.94	0.44
-	18.17	3.79	-	0.12	0.97	1.45	0.39	2.55	0.66
-	15.03	2.99	0.02	0.10	0.52	1.65	0.56	2.35	0.38
0.01	17.57	3.25	0.11	0.08	0.60	1.97	0.33	2.17	0.33
-	17.81	3.31	0.04	-	0.84	1.77	1.08	2.05	0.66
-	12.11	1.72	-	-	0.40	1.24	0.21	2.56	-
-	13.88	2.27	0.07	-	0.31	1.40	0.29	2.43	0.15
-	15.14	3.19	0.13	-	0.81	1.69	0.21	1.52	0.51
-	13.34	2.12	-	-	0.41	1.39	0.45	1.61	-
-	14.91	2.42	0.06	0.03	0.35	1.34	0.12	3.18	0.35
-	14.41	3.46	0.04	0.14	0.38	1.02	0.54	1.80	0.52
-	16.22	3.11	-	0.02	0.37	1.40	0.43	2.07	0.25
-	17.10	2.93	0.09	-	0.60	1.25	0.65	2.60	0.23
-	22.81	4.32	0.06	0.12	0.80	2.28	1.08	2.03	0.62
-	13.59	2.17	0.38	-	0.57	2.17	0.19	-	-
-	16.40	2.91	0.05	-	0.38	1.41	0.49	3.78	0.27
-	15.55	2.88	-	0.09	1.24	2.55	0.13	1.57	0.40
-	41.62	7.63	0.30	-	1.20	2.93	1.17	11.28	0.53
-	6.69	0.64	-	-	0.36	1.00	0.14	-	-
-	12.80	0.75	-	-	-	4.52	-	-	-

表 25 醫療院所每萬人口病床數—按縣市別分(續)

民國 109 年底

單位：床

縣市別 County/City	醫院							
	特殊病床							
	精神科 加護病床 Psychiatric Intensive Care Beds	普通 隔離病床 General Isolation Beds	正壓 隔離病床 Positive- pressure Isolation Beds	負壓 隔離病床 Negative- pressure Isolation Beds	骨髓移植 病床 Bone Marrow Transplan- tation Beds	性侵害犯罪 加害人強制 治療病床 Sex Offender Treatment Beds	急性後期 照護病床 Post-acute Care Beds	整合醫學急 診後送病床 Hospitalist Ward Beds (Integrative Medicine)
<b>總計 Total</b>	<b>0.06</b>	<b>0.22</b>	<b>0.06</b>	<b>0.46</b>	<b>0.04</b>	<b>-</b>	<b>0.03</b>	<b>0.16</b>
新北市 New Taipei City	-	0.10	-	0.20	0.04	-	0.03	0.10
臺北市 Taipei City	0.05	0.76	0.13	0.63	0.20	-	-	-
桃園市 Taoyuan City	0.15	0.05	0.17	0.79	0.02	-	-	0.20
臺中市 Taichung City	-	-	0.08	0.26	0.02	-	-	0.80
臺南市 Tainan City	0.08	0.17	0.07	0.59	0.02	-	-	-
高雄市 Kaohsiung City	0.21	0.23	0.03	0.58	0.02	-	-	0.15
宜蘭縣 Yilan County	-	0.18	-	0.51	-	-	-	-
新竹縣 Hsinchu County	-	0.16	-	0.25	-	-	-	-
苗栗縣 Miaoli County	-	0.11	-	0.18	-	-	-	-
彰化縣 Changhua County	-	0.05	0.03	0.27	0.03	-	0.39	-
南投縣 Nantou County	0.37	0.37	-	0.10	-	-	-	-
雲林縣 Yunlin County	-	0.59	-	0.31	-	-	-	-
嘉義縣 Chiayi County	-	0.16	0.22	1.22	0.04	-	-	-
屏東縣 Pingtung County	0.05	-	-	0.30	-	-	-	-
臺東縣 Taitung County	-	-	-	0.79	-	-	-	-
花蓮縣 Hualien County	-	0.83	0.18	0.92	0.12	-	-	1.08
澎湖縣 Penghu County	-	2.27	-	0.57	-	-	-	-
基隆市 Keelung City	-	-	0.14	0.82	-	-	-	-
新竹市 Hsinchu City	-	0.07	-	0.22	-	-	-	-
嘉義市 Chiayi City	-	0.04	0.19	0.83	0.04	-	-	-
金門縣 Kinmen County	-	0.50	-	0.28	-	-	-	-
連江縣 Lienchiang County	-	3.01	-	1.51	-	-	-	-

**Table 25 Beds in Hospitals and Clinics per 10,000 Population by County/City, 2020 (Cont.)**

Unit: Bed

Hospitals					診所 Clinics					
Special Beds					合計 Total	觀察床 Observation Beds	嬰兒床 Nursery Bassinets	血液透析床 Hemodialysis Beds	腹膜透析 床 Peritoneal Dialysis Beds	產科病床 Maternity Beds
手術 恢復床 Ether Beds	嬰兒床 Nursery Bassinets	血液透析床 Hemodialysis Beds	腹膜透析床 Peritoneal Dialysis Beds	其他 Others						
<b>0.67</b>	<b>1.10</b>	<b>4.33</b>	<b>0.01</b>	<b>0.27</b>	<b>13.90</b>	<b>8.01</b>	<b>0.79</b>	<b>4.65</b>	<b>0.00</b>	<b>0.44</b>
0.39	0.45	2.54	0.01	0.41	13.88	6.85	1.22	5.04	-	0.77
1.17	1.42	4.20	-	0.07	22.23	17.20	0.43	4.30	-	0.29
0.60	1.17	5.11	0.03	0.45	14.14	9.68	0.77	3.21	-	0.49
0.83	1.25	4.73	-	0.27	11.52	5.86	1.11	4.12	0.01	0.43
0.54	0.95	3.55	0.01	0.48	18.73	9.20	1.29	7.56	-	0.69
0.89	1.92	4.45	-	0.25	18.27	10.85	0.48	6.62	-	0.32
0.64	1.06	5.19	-	0.49	9.91	6.20	0.11	3.51	-	0.09
0.49	1.03	3.99	0.05	-	5.62	2.93	0.56	1.65	-	0.49
0.37	0.85	5.23	-	0.20	7.91	3.67	0.48	3.37	0.02	0.37
0.68	1.03	4.52	-	0.09	6.29	2.09	0.69	3.28	-	0.23
0.37	0.63	5.34	-	0.20	8.41	3.59	0.33	4.30	-	0.20
0.61	0.56	4.98	-	-	10.08	5.22	0.90	3.38	-	0.58
0.52	0.50	3.76	-	0.08	7.01	3.94	-	3.06	-	-
0.41	1.32	6.14	0.05	0.31	10.19	4.93	0.04	5.16	0.01	0.05
0.65	0.98	5.57	-	0.74	13.10	8.92	-	4.18	-	-
0.77	1.02	6.38	-	0.18	6.20	2.59	-	3.61	-	-
0.66	0.94	3.68	-	-	6.89	5.19	0.28	1.42	-	-
0.41	0.54	5.06	0.03	0.11	15.40	8.16	0.73	5.82	-	0.68
0.66	1.77	3.97	-	-	9.41	2.88	1.46	4.47	-	0.60
1.24	1.69	12.03	0.08	0.45	18.31	8.68	2.74	5.98	-	0.90
0.21	1.42	2.13	-	-	2.70	1.64	-	1.07	-	-
-	-	3.01	-	-	6.78	6.78	-	-	-	-

表 26 醫療院所病床數—按權屬別分

民國 109 年底

單位：床

權屬別 Ownership	院所 病床數 Beds in Hospitals & Clinics	醫 院						
		一 般 病 床 General Beds						
		合 計 Total	急性病床 Acute Beds		慢性病床 Chronic Beds			
			急性一般 病床 Acute General Beds	精神急性 一般病床 Acute Psychiatric Beds	慢性一般 病床 Chronic General Beds	精神慢性 一般病床 Chronic Psychiatric Beds	慢性結核 病床 T.B. Beds	漢生病 病床 Hansen's Disease Beds
<b>總 計 Total</b>	<b>169,780</b>	<b>99,747</b>	<b>75,448</b>	<b>7,412</b>	<b>3,168</b>	<b>13,549</b>	<b>2</b>	<b>168</b>
醫院合計 All Hospitals	137,029	99,747	75,448	7,412	3,168	13,549	2	168
診所合計 All Clinics	32,751	-	-	-	-	-	-	-
<b>公立院所合計 All Public Hospitals &amp; Clinics</b>	<b>44,578</b>	<b>33,719</b>	<b>22,247</b>	<b>4,363</b>	<b>432</b>	<b>6,507</b>	<b>2</b>	<b>168</b>
公立醫院 Public Hospitals	44,114	33,719	22,247	4,363	432	6,507	2	168
部立及直轄市立醫院 MOHW & Municipality Hospitals	17,796	13,878	7,793	2,337	112	3,468	-	168
縣市立醫院 County & City Hospitals	87	51	51	-	-	-	-	-
公立醫學院校附設醫院 Public Medical College Hospitals	7,572	5,421	4,891	280	-	250	-	-
軍方醫院(民眾診療) Civilian Clinics of Military Hospitals	6,949	5,319	3,781	972	57	507	2	-
榮民醫院 Veterans General Hospitals	11,431	8,860	5,608	774	196	2,282	-	-
公立機關(構)附設醫院 Hospitals Affiliated with Public Agency	269	180	113	-	67	-	-	-
公立中醫醫院 Public Chinese Medicine Hospitals	10	10	10	-	-	-	-	-
公立診所 Public Clinics	464	-	-	-	-	-	-	-
部立及直轄市立診所 MOHW & Municipality Clinics	15	-	-	-	-	-	-	-
縣市立診所 County & City Clinics	2	-	-	-	-	-	-	-
衛生所 Public Health Centers	374	-	-	-	-	-	-	-
公立學校附設醫務室 Public School Clinics	4	-	-	-	-	-	-	-
軍方診所(民眾門診部) Civilian Clinics of Military Clinics	15	-	-	-	-	-	-	-
榮民診所(榮家醫務室) Veterans Clinics (VAC)	17	-	-	-	-	-	-	-
機關(構)附設醫務室 Infirmarys Affiliated with Public Agency	37	-	-	-	-	-	-	-
行政法人附設診所 Clinics Affiliated with Independent Administrative Agency	-	-	-	-	-	-	-	-

**Table 26 Beds in Hospitals and Clinics by Ownership, 2020**

Unit: Bed

Hospitals									
特許病床 Special Permitted Beds	特 殊 病 床 Special Beds								
國際 醫療病床 International Medical Beds	合 計 Total	加護病床 Intensive Care Beds	燒傷病床 Burn Care Beds	燒傷 加護病床 Burn Intensive Care Beds	嬰 兒 病 床 Infant Care Beds	急診觀察床 Emergency Observation Beds	安寧病床 Palliative Care Beds	慢性呼吸 照護病床 Chronic Respiratory Care Beds	亞急性呼吸 照護病床 Subacute Respiratory Care Beds
3	37,279	7,209	135	149	1,539	3,727	892	5,283	875
3	37,279	7,209	135	149	1,539	3,727	892	5,283	875
-	-	-	-	-	-	-	-	-	-
-	10,395	2,168	58	55	358	1,162	368	1,431	210
-	10,395	2,168	58	55	358	1,162	368	1,431	210
-	3,918	684	6	6	87	369	146	732	45
-	36	1	-	-	-	6	-	18	-
-	2,151	537	16	20	109	319	65	63	60
-	1,630	358	22	11	88	196	15	282	57
-	2,571	585	14	18	74	269	132	304	48
-	89	3	-	-	-	3	10	32	-
-	-	-	-	-	-	-	-	-	-
-	-	-	-	-	-	-	-	-	-
-	-	-	-	-	-	-	-	-	-
-	-	-	-	-	-	-	-	-	-
-	-	-	-	-	-	-	-	-	-
-	-	-	-	-	-	-	-	-	-
-	-	-	-	-	-	-	-	-	-
-	-	-	-	-	-	-	-	-	-
-	-	-	-	-	-	-	-	-	-
-	-	-	-	-	-	-	-	-	-
-	-	-	-	-	-	-	-	-	-
-	-	-	-	-	-	-	-	-	-

表 26 醫療院所病床數—按權屬別分(續1)

民國 109年底

單位：床

權屬別 Ownership	醫院						
	特殊病床						
	精神科加 護病床 Psychiatric Intensive Care Beds	普通隔離 病床 General Isolation Beds	正壓隔離 病床 Positive- pressure Isolation Beds	負壓隔離 病床 Negative- pressure Isolation Beds	骨髓移植 病床 Bone Marrow Transplan- tation Beds	性侵害犯罪 加害人強制 治療病床 Sex Offender Treatment Beds	急性後期照 護病床 Post-acute Care Beds
<b>總計</b> Total	<b>142</b>	<b>508</b>	<b>150</b>	<b>1,081</b>	<b>99</b>	<b>-</b>	<b>61</b>
醫院合計 All Hospitals	142	508	150	1,081	99	-	61
診所合計 All Clinics	-	-	-	-	-	-	-
<b>公立院所合計</b> All Public Hospitals & Clinics	<b>138</b>	<b>336</b>	<b>57</b>	<b>491</b>	<b>48</b>	<b>-</b>	<b>11</b>
公立醫院 Public Hospitals	138	336	57	491	48	-	11
部立及直轄市立醫院 MOHW & Municipality Hospitals	136	21	-	243	-	-	11
縣市立醫院 County & City Hospitals	-	4	-	2	-	-	-
公立醫學院校附設醫院 Public Medical College Hospitals	2	141	7	109	40	-	-
軍方醫院(民眾診療) Civilian Clinics of Military Hospitals	-	24	1	47	2	-	-
榮民醫院 Veterans General Hospitals	-	146	49	90	6	-	-
公立機關(構)附設醫院 Hospitals Affiliated with Public Agency	-	-	-	-	-	-	-
公立中醫醫院 Public Chinese Medicine Hospitals	-	-	-	-	-	-	-
公立診所 Public Clinics	-	-	-	-	-	-	-
部立及直轄市立診所 MOHW & Municipality Clinics	-	-	-	-	-	-	-
縣市立診所 County & City Clinics	-	-	-	-	-	-	-
衛生所 Public Health Centers	-	-	-	-	-	-	-
公立學校附設醫務室 Public School Clinics	-	-	-	-	-	-	-
軍方診所(民眾門診部) Civilian Clinics of Military Clinics	-	-	-	-	-	-	-
榮民診所(榮家醫務室) Veterans Clinics (VAC)	-	-	-	-	-	-	-
機關(構)附設醫務室 Infirmarys Affiliated with Public Agency	-	-	-	-	-	-	-
行政法人附設診所 Clinics Affiliated with Independent Administrative Agency	-	-	-	-	-	-	-



**Table 26 Beds in Hospitals and Clinics by Ownership, 2020 (Cont.1)**

Unit: Bed

Hospitals						診所 Clinics					
Special Beds						合計 Total	觀察床 Observation Beds	嬰兒床 Nursery Bassinets	血液透析床 Hemodialysis Beds	腹膜 透析床 Peritoneal Dialysis Beds	產科病床 Maternity Beds
整合醫學急 診後送病床 Hospitalist Ward Beds (Integrative Medicine)	手術 恢復床 Ether Beds	嬰兒床 Nursery Bassinets	血液透析床 Hemodialysis Beds	腹膜 透析床 Peritoneal Dialysis Beds	其他 Others						
<b>386</b>	<b>1,584</b>	<b>2,590</b>	<b>10,198</b>	<b>24</b>	<b>647</b>	<b>32,751</b>	<b>18,876</b>	<b>1,863</b>	<b>10,964</b>	<b>4</b>	<b>1,044</b>
386	1,584	2,590	10,198	24	647	-	-	-	-	-	-
-	-	-	-	-	-	32,751	18,876	1,863	10,964	4	1,044
<b>211</b>	<b>467</b>	<b>445</b>	<b>2,309</b>	<b>9</b>	<b>63</b>	<b>464</b>	<b>430</b>	-	<b>34</b>	-	-
211	467	445	2,309	9	63	-	-	-	-	-	-
45	125	166	1,063	8	25	-	-	-	-	-	-
-	-	-	4	-	1	-	-	-	-	-	-
-	131	74	447	-	11	-	-	-	-	-	-
-	80	138	307	-	2	-	-	-	-	-	-
166	129	67	449	1	24	-	-	-	-	-	-
-	2	-	39	-	-	-	-	-	-	-	-
-	-	-	-	-	-	-	-	-	-	-	-
-	-	-	-	-	-	464	430	-	34	-	-
-	-	-	-	-	-	15	15	-	-	-	-
-	-	-	-	-	-	2	2	-	-	-	-
-	-	-	-	-	-	374	340	-	34	-	-
-	-	-	-	-	-	4	4	-	-	-	-
-	-	-	-	-	-	15	15	-	-	-	-
-	-	-	-	-	-	17	17	-	-	-	-
-	-	-	-	-	-	37	37	-	-	-	-
-	-	-	-	-	-	-	-	-	-	-	-

表 26 醫療院所病床數 — 按權屬別分 (續2)

民國 109年底

單位：床

權屬別 Ownership	院所 病床數 No. of Beds in Hospitals and Clinics	醫 院						
		一 般 病 床 General Beds						
		合 計 Total	急性病床 Acute Beds		慢性病床 Chronic Beds			
			急性一般 病床 General Acute Beds	精神急性 一般病床 Acute Psychiatric Beds	慢性一般 病床 General Chronic Beds	精神慢性 一般病床 Chronic Psychiatric Beds	慢性結核 病床 T.B. Beds	漢生病 病床 Hansen's Disease Beds
<b>非公立院所合計</b> <b>All Non-Public Hospitals &amp; Clinics</b>	<b>125,202</b>	<b>66,028</b>	<b>53,201</b>	<b>3,049</b>	<b>2,736</b>	<b>7,042</b>	-	-
非公立醫院 Non-Public Hospitals	92,915	66,028	53,201	3,049	2,736	7,042	-	-
醫療財團法人醫院 Hospitals Affiliated with Medical Care Foundation	44,089	31,657	26,896	1,285	1,803	1,673	-	-
醫療社團法人醫院 Hospitals Affiliated with Medical Care Corporation	13,567	10,039	6,926	691	469	1,953	-	-
宗教財團法人附設醫院 Religiously Affiliated Hospitals	1,521	1,136	1,087	49	-	-	-	-
私立醫學院校附設醫院 Private Medical College Hospitals	11,366	8,204	7,750	325	15	114	-	-
公益法人所設醫院 Hospitals Affiliated with Charitable Corporation	1,651	1,409	209	140	149	911	-	-
私立西醫醫院 Private Western Medicine Hospitals	20,689	13,551	10,301	559	300	2,391	-	-
私立牙醫醫院 Private Dental Hospitals	-	-	-	-	-	-	-	-
私立中醫醫院 Private Chinese Medicine Hospitals	32	32	32	-	-	-	-	-
非公立診所 Non-Public Clinics	32,287	-	-	-	-	-	-	-
醫療財團法人診所 Clinics Affiliated with Medical Care Foundation	54	-	-	-	-	-	-	-
醫療社團法人診所 Clinics Affiliated with Medical Care Corporation	43	-	-	-	-	-	-	-
醫療財團法人附設醫務室 Infirmarys in Medical Care Foundation	-	-	-	-	-	-	-	-
宗教財團法人附設診所/醫務室 Religiously Affiliated Clinics or Infirmarys	-	-	-	-	-	-	-	-
私立醫學院校附設醫務室 Private Medical College Infirmarys	6	-	-	-	-	-	-	-
私立事業單位或機構附設醫務室 Infirmarys in Private Enterprise or Institution	50	-	-	-	-	-	-	-
公益法人所設診所/醫務室 Clinics or Infirmarys Affiliated with Charitable Corporation	2	-	-	-	-	-	-	-
私立西醫診所 Private Western Medicine Clinics	27,529	-	-	-	-	-	-	-
私立牙醫診所 Private Dental Clinics	65	-	-	-	-	-	-	-
私立中醫診所 Private Chinese Medicine Clinics	4,538	-	-	-	-	-	-	-

**Table 26 Beds in Hospitals and Clinics by Ownership, 2020 (Cont.2)**

Unit: Bed

Hospitals									
特許病床 Special Permitted	特 殊 病 床 Special Beds								
國際 醫療病床 International Medical Beds	合 計 Total	加護病床 Intensive Care Beds	燒傷病床 Burn Care Beds	燒傷 加護病床 Burn Intensive Care Beds	嬰兒病床 Infant Care Beds	急診觀察床 Emergency Observation Beds	安寧病床 Palliative Care Beds	慢性呼吸 照護病床 Chronic Respiratory Care Beds	亞急性呼吸 照護病床 Subacute Respiratory Care Beds
<b>3</b>	<b>26,884</b>	<b>5,041</b>	<b>77</b>	<b>94</b>	<b>1,181</b>	<b>2,565</b>	<b>524</b>	<b>3,852</b>	<b>665</b>
3	26,884	5,041	77	94	1,181	2,565	524	3,852	665
-	12,432	2,833	69	61	744	1,546	379	430	355
-	3,528	688	-	12	142	295	18	705	98
-	385	89	-	-	20	40	8	20	12
-	3,162	849	8	21	185	342	96	48	124
-	242	12	-	-	-	9	-	144	-
3	7,135	570	-	-	90	333	23	2,505	76
-	-	-	-	-	-	-	-	-	-
-	-	-	-	-	-	-	-	-	-
-	-	-	-	-	-	-	-	-	-
-	-	-	-	-	-	-	-	-	-
-	-	-	-	-	-	-	-	-	-
-	-	-	-	-	-	-	-	-	-
-	-	-	-	-	-	-	-	-	-
-	-	-	-	-	-	-	-	-	-
-	-	-	-	-	-	-	-	-	-
-	-	-	-	-	-	-	-	-	-
-	-	-	-	-	-	-	-	-	-
-	-	-	-	-	-	-	-	-	-
-	-	-	-	-	-	-	-	-	-
-	-	-	-	-	-	-	-	-	-
-	-	-	-	-	-	-	-	-	-
-	-	-	-	-	-	-	-	-	-
-	-	-	-	-	-	-	-	-	-
-	-	-	-	-	-	-	-	-	-

表 26 醫療院所病床數—按權屬別分(續3完)

民國 109年底

單位：床

權屬別 Ownership	醫院						
	特殊病床						
	精神科 加護病床 Psychiatric Intensive Care Beds	普通隔離 病床 General Isolation Beds	正壓隔離 病床 Positive- pressure Isolation Beds	負壓隔離 病床 Negative- pressure Isolation Beds	骨髓移植 病床 Bone Marrow Transplan- tation Beds	性侵害犯罪 加害人強制 治療病床 Sex Offender Treatment Beds	急性後期照 護病床 Post-acute Care Beds
<b>非公立院所合計</b> All Non-Public Hospitals & Clinics	<b>4</b>	<b>172</b>	<b>93</b>	<b>590</b>	<b>51</b>	<b>-</b>	<b>50</b>
非公立醫院 Non-Public Hospitals	4	172	93	590	51	-	50
醫療財團法人醫院 Hospitals Affiliated with Medical Care Foundation	4	121	86	464	42	-	-
醫療社團法人醫院 Hospitals Affiliated with Medical Care Corporation	-	14	3	33	-	-	-
宗教財團法人附設醫院 Religiously Affiliated Hospitals	-	4	-	6	-	-	-
私立醫學院校附設醫院 Private Medical College Hospitals	-	13	4	67	9	-	-
公益法人所設醫院 Hospitals Affiliated with Charitable Corporation	-	-	-	-	-	-	-
私立西醫醫院 Private Western Medicine Hospitals	-	20	-	20	-	-	50
私立牙醫醫院 Private Dental Hospitals	-	-	-	-	-	-	-
私立中醫醫院 Private Chinese Medicine Hospitals	-	-	-	-	-	-	-
非公立診所 Non-Public Clinics	-	-	-	-	-	-	-
醫療財團法人診所 Clinics Affiliated with Medical Care Foundation	-	-	-	-	-	-	-
醫療社團法人診所 Clinics Affiliated with Medical Care Corporation	-	-	-	-	-	-	-
醫療財團法人附設醫務室 Infirmarys in Medical Care Foundation	-	-	-	-	-	-	-
宗教財團法人附設診所/醫務室 Religiously Affiliated Clinics or Infirmarys	-	-	-	-	-	-	-
私立醫學院校附設醫務室 Private Medical College Infirmarys	-	-	-	-	-	-	-
私立事業單位或機構附設醫務室 Infirmarys in Private Enterprise or Institution	-	-	-	-	-	-	-
公益法人所設診所/醫務室 Clinics or Infirmarys Affiliated with Charitable Corporation	-	-	-	-	-	-	-
私立西醫診所 Private Western Medicine Clinics	-	-	-	-	-	-	-
私立牙醫診所 Private Dental Clinics	-	-	-	-	-	-	-
私立中醫診所 Private Chinese Medicine Clinics	-	-	-	-	-	-	-

**Table 26 Beds in Hospitals and Clinics by Ownership, 2020 (Cont'd)**

Unit: Bed

Hospitals						診所 Clinics					
Special Beds						合計 Total	觀察床 Observation Beds	嬰兒床 Nursery Bassinets	血液透析床 Hemodialysis Beds	腹膜 透析床 Peritoneal Dialysis Beds	產科病床 Maternity Beds
整合醫學急 診後送病床 Hospitalist Ward (Integrative Medicine)	手術 恢復床 Ether Beds	嬰兒床 Nursery Bassinets	血液透析床 Hemodialysis Beds	腹膜 透析床 Peritoneal Dialysis Beds	其他 Other						
175	1,117	2,145	7,889	15	584	32,287	18,446	1,863	10,930	4	1,044
175	1,117	2,145	7,889	15	584	-	-	-	-	-	-
75	537	839	3,576	6	265	-	-	-	-	-	-
-	126	291	1,061	4	38	-	-	-	-	-	-
-	19	30	125	-	12	-	-	-	-	-	-
100	170	212	849	4	61	-	-	-	-	-	-
-	4	-	73	-	-	-	-	-	-	-	-
-	261	773	2,205	1	208	-	-	-	-	-	-
-	-	-	-	-	-	-	-	-	-	-	-
-	-	-	-	-	-	-	-	-	-	-	-
-	-	-	-	-	-	32,287	18,446	1,863	10,930	4	1,044
-	-	-	-	-	-	54	34	-	20	-	-
-	-	-	-	-	-	43	19	-	24	-	-
-	-	-	-	-	-	-	-	-	-	-	-
-	-	-	-	-	-	-	-	-	-	-	-
-	-	-	-	-	-	6	6	-	-	-	-
-	-	-	-	-	-	50	38	-	12	-	-
-	-	-	-	-	-	2	2	-	-	-	-
-	-	-	-	-	-	27,529	13,744	1,863	10,874	4	1,044
-	-	-	-	-	-	65	65	-	-	-	-
-	-	-	-	-	-	4,538	4,538	-	-	-	-

表 27 醫療院所病床數—按型態別分

民國 109 年底

單位：床

型態別 Category	院所病床數 Beds in Hospitals & Clinics	醫 院						
		一 般 病 床 General Beds						
		合 計 Total	急 性 病 床 Acute Beds		慢 性 病 床 Chronic Beds			
			急性一般 病床 Acute General Beds	精神急性 一般病床 Acute Psychiatric Beds	慢性一般病 床 General Chronic Beds	精神慢性一 般病床 Chronic Psychiatric Beds	慢性結核 病床 Chronic T.B. Beds	漢生病 病床 Hansen's Disease Beds
<b>總 計 Total</b>	<b>169,780</b>	<b>99,747</b>	<b>75,448</b>	<b>7,412</b>	<b>3,168</b>	<b>13,549</b>	<b>2</b>	<b>168</b>
<b>西 醫 醫 院 Western Medicine Hospitals</b>	<b>136,987</b>	<b>99,705</b>	<b>75,406</b>	<b>7,412</b>	<b>3,168</b>	<b>13,549</b>	<b>2</b>	<b>168</b>
綜合醫院 General Hospitals	99,302	71,759	62,477	3,799	2,136	3,345	2	-
醫院 Hospitals	24,619	15,538	12,630	844	476	1,420	-	168
專科醫院 Speciality Hospitals	224	88	88	-	-	-	-	-
精神科醫院 Psychiatric Hospitals	11,447	11,211	147	2,679	-	8,385	-	-
精神科教學醫院 Psychiatric Teaching Hospitals	300	299	-	70	-	229	-	-
慢性醫院 Chronic Hospitals	1,095	810	64	20	556	170	-	-
<b>西 醫 診 所 Western Medicine Clinics</b>	<b>28,137</b>	-	-	-	-	-	-	-
牙 醫 醫 院 Dental Hospitals	-	-	-	-	-	-	-	-
牙 醫 診 所 Dental Clinics	65	-	-	-	-	-	-	-
中 醫 醫 院 Chinese Medicine Hospitals	42	42	42	-	-	-	-	-
中 醫 診 所 Chinese Medicine Clinics	4,549	-	-	-	-	-	-	-

**Table 27 Beds in Hospitals and Clinics by Category, 2020**

Unit: Bed

Hospitals						
特許病床 Special Permitted Beds	特殊病床 Special Beds					
國際醫療病床 International Medical Beds	合計 Total	加護病床 Intensive Care Beds	燒傷病床 Burn Care Beds	燒傷加護病床 Burn Intensive Care Beds	嬰兒病床 Infant Care Beds	急診觀察床 Emergency Observation Beds
3	37,279	7,209	135	149	1,539	3,727
3	37,279	7,209	135	149	1,539	3,727
-	27,543	6,541	131	149	1,429	3,228
3	9,078	657	4	-	110	482
-	136	-	-	-	-	-
-	236	8	-	-	-	13
-	1	-	-	-	-	1
-	285	3	-	-	-	3
-	-	-	-	-	-	-
-	-	-	-	-	-	-
-	-	-	-	-	-	-
-	-	-	-	-	-	-
-	-	-	-	-	-	-

表 27 醫療院所病床數—按型態別分(續)

民國 109 年底

單位：床

型態別 Category	醫 院								
	特 殊 病 床								
	安寧 病床 Palliative Care Beds	慢性呼吸 照護病床 Chronic Respiratory Care Beds	亞急性呼吸 照護病床 Subacute Respiratory Care Beds	精神科 加護病床 Psychiatric Intensive Care Beds	普通隔離 病床 General Isolation Beds	正壓隔離 病床 Positive- pressure Isolation Beds	負壓隔離 病床 Negative- pressure Isolation Beds	骨髓移植 病床 Bone Marrow Trans- plantation Beds	性侵害犯罪 被害人強制 治療病床 Sex Offender Treatment Beds
<b>總計 Total</b>	<b>892</b>	<b>5,283</b>	<b>875</b>	<b>142</b>	<b>508</b>	<b>150</b>	<b>1,081</b>	<b>99</b>	<b>-</b>
<b>西 醫 醫 院 Western Medicine Hospitals</b>	<b>892</b>	<b>5,283</b>	<b>875</b>	<b>142</b>	<b>508</b>	<b>150</b>	<b>1,081</b>	<b>99</b>	<b>-</b>
綜合醫院 General Hospitals	777	1,882	783	14	477	150	937	99	-
醫院 Hospitals	99	3,187	92	-	25	-	144	-	-
專科醫院 Speciality Hospitals	-	29	-	-	-	-	-	-	-
精神科醫院 Psychiatric Hospitals	6	-	-	128	6	-	-	-	-
精神科教學醫院 Psychiatric Teaching Hospitals	-	-	-	-	-	-	-	-	-
慢性醫院 Chronic Hospitals	10	185	-	-	-	-	-	-	-
<b>西 醫 診 所 Western Medicine Clinics</b>	<b>-</b>	<b>-</b>	<b>-</b>	<b>-</b>	<b>-</b>	<b>-</b>	<b>-</b>	<b>-</b>	<b>-</b>
<b>牙 醫 醫 院 Dental Hospitals</b>	<b>-</b>	<b>-</b>	<b>-</b>	<b>-</b>	<b>-</b>	<b>-</b>	<b>-</b>	<b>-</b>	<b>-</b>
<b>牙 醫 診 所 Dental Clinics</b>	<b>-</b>	<b>-</b>	<b>-</b>	<b>-</b>	<b>-</b>	<b>-</b>	<b>-</b>	<b>-</b>	<b>-</b>
<b>中 醫 醫 院 Chinese Medicine Hospitals</b>	<b>-</b>	<b>-</b>	<b>-</b>	<b>-</b>	<b>-</b>	<b>-</b>	<b>-</b>	<b>-</b>	<b>-</b>
<b>中 醫 診 所 Chinese Medicine Clinics</b>	<b>-</b>	<b>-</b>	<b>-</b>	<b>-</b>	<b>-</b>	<b>-</b>	<b>-</b>	<b>-</b>	<b>-</b>



**Table 27 Beds in Hospitals and Clinics by Category, 2020 (Cont.)**

Unit: Bed

Hospitals							診所 Clinics					
Special Beds							合計 Total	觀察床 Observation Beds	嬰兒床 Nursery Bassinets	血液 透析床 Hemo- dialysis Beds	腹膜 透析床 Perito- neal Dialysis Beds	產科 病床 Maternity Beds
急性後期 照護病床 Post- acute Care Beds	整合醫學急 診後送病床 Hospitalist Ward Beds (Integrative Medicine)	手術 恢復床 Ether Beds	嬰兒床 Nursery Bassinets	血液 透析床 Hemo- dialysis Beds	腹膜 透析床 Perito- neal Dialysis Beds	其他 Others						
61	386	1,584	2,590	10,198	24	647	32,751	18,876	1,863	10,964	4	1,044
61	386	1,584	2,590	10,198	24	647	-	-	-	-	-	-
-	386	1,276	1,740	7,092	16	436	-	-	-	-	-	-
61	-	300	794	2,924	8	191	-	-	-	-	-	-
-	-	7	50	45	-	5	-	-	-	-	-	-
-	-	1	6	53	-	15	-	-	-	-	-	-
-	-	-	-	-	-	-	-	-	-	-	-	-
-	-	-	-	84	-	-	-	-	-	-	-	-
-	-	-	-	-	-	-	28,137	14,262	1,863	10,964	4	1,044
-	-	-	-	-	-	-	-	-	-	-	-	-
-	-	-	-	-	-	-	65	65	-	-	-	-
-	-	-	-	-	-	-	-	-	-	-	-	-
-	-	-	-	-	-	-	4,549	4,549	-	-	-	-

表 28 醫療院所執業醫事人員數—按縣市別分

民國109年底

單位：人

縣市別 County/City	年底人口數 Population (End of Year)	執業醫事人員數			
		合計 Total	西醫師 Western Medicine Physicians	中醫師 Doctors of Chinese Medicine	牙醫師 Dentists
<b>總計 Total</b>	<b>23,561,236</b>	<b>273,145</b>	<b>50,999</b>	<b>7,300</b>	<b>15,429</b>
新北市 New Taipei City	4,030,954	32,458	6,152	1,071	2,728
臺北市 Taipei City	2,602,418	51,275	11,308	1,051	3,383
桃園市 Taoyuan City	2,268,807	23,144	4,298	553	1,288
臺中市 Taichung City	2,820,787	36,463	6,647	1,426	1,984
臺南市 Tainan City	1,874,917	22,617	3,933	577	1,151
高雄市 Kaohsiung City	2,765,932	36,759	6,915	879	1,893
宜蘭縣 Yilan County	453,087	4,885	706	83	193
新竹縣 Hsinchu County	570,775	4,105	659	101	269
苗栗縣 Miaoli County	542,590	3,897	574	112	189
彰化縣 Changhua County	1,266,670	12,700	2,154	397	607
南投縣 Nantou County	490,832	4,087	655	141	163
雲林縣 Yunlin County	676,873	5,432	892	164	182
嘉義縣 Chiayi County	499,481	4,512	861	85	109
屏東縣 Pingtung County	812,658	7,696	1,181	161	229
臺東縣 Taitung County	215,261	2,181	321	56	68
花蓮縣 Hualien County	324,372	4,886	891	101	145
澎湖縣 Penghu County	105,952	700	124	5	36
基隆市 Keelung City	367,577	3,545	759	79	198
新竹市 Hsinchu City	451,412	5,560	919	134	353
嘉義市 Chiayi City	266,005	5,711	944	116	236
金門縣 Kinmen County	140,597	435	89	7	16
連江縣 Lienchiang County	13,279	97	17	1	9

**Table 28 Registered Health Professionals in Hospitals and Clinics by County/City, 2020**

Unit: Person

Registered Health Professionals						
藥師 Pharmacists	藥劑生 Assistant Pharmacists	醫事檢驗師 Medical Laboratory Scientists	醫事檢驗生 Medical Laboratory Technicians	醫事放射師 Medical Radiation Technologist	醫事放射士 Medical Radiation Technicians	護理師 Registered Professional Nurses
15,474	1,958	8,598	75	6,873	35	134,587
1,816	322	783	9	782	4	14,508
2,732	168	1,852	13	1,455	-	24,525
1,015	144	659	16	561	3	11,623
2,267	279	1,203	6	973	3	17,941
1,369	125	698	-	488	5	11,567
2,453	350	1,049	6	758	9	18,221
195	8	151	1	132	2	2,719
202	55	130	4	119	2	1,925
170	68	124	6	114	1	1,762
730	109	424	1	305	2	6,557
263	67	128	-	121	-	1,972
287	41	189	1	132	-	2,851
241	19	153	-	107	-	2,535
528	66	253	1	179	-	4,024
92	9	78	-	71	-	1,199
219	7	170	-	136	-	2,658
32	3	29	-	23	1	302
194	28	98	5	78	-	1,698
253	67	214	3	151	2	2,818
387	21	187	2	162	1	2,946
17	2	19	1	19	-	203
12	-	7	-	7	-	33

表 28 醫療院所執業醫事人員數—按縣市別分(續)

民國109年底

單位：人

縣市別 County/City	執業醫事人員數							
	護士 Registered Nurses	助產師 Registered Professional Midwives	助產士 Midwives	鑲牙生 Dental Technology Assistants	營養師 Dietitians	物理治療師 Physiotherapists	物理治療生 Physiotherapy Technicians	職能治療師 Occupational Therapists
<b>總計 Total</b>	<b>12,749</b>	<b>69</b>	<b>65</b>	<b>-</b>	<b>2,058</b>	<b>6,275</b>	<b>1,610</b>	<b>3,193</b>
新北市 New Taipei City	1,620	12	4	-	219	967	202	474
臺北市 Taipei City	1,602	14	15	-	402	1,083	170	405
桃園市 Taoyuan City	1,389	2	1	-	159	516	152	294
臺中市 Taichung City	1,272	10	9	-	275	784	217	404
臺南市 Tainan City	1,099	2	4	-	144	561	155	290
高雄市 Kaohsiung City	1,843	5	13	-	242	834	244	371
宜蘭縣 Yilan County	306	1	1	-	53	115	36	72
新竹縣 Hsinchu County	304	1	1	-	34	107	36	57
苗栗縣 Miaoli County	380	-	-	-	34	134	47	91
彰化縣 Changhua County	486	9	6	-	120	254	79	151
南投縣 Nantou County	242	-	-	-	36	79	40	87
雲林縣 Yunlin County	346	1	1	-	44	103	38	60
嘉義縣 Chiayi County	150	2	-	-	38	62	11	44
屏東縣 Pingtung County	640	5	1	-	63	154	42	64
臺東縣 Taitung County	140	1	1	-	21	44	15	24
花蓮縣 Hualien County	165	2	1	-	36	96	22	94
澎湖縣 Penghu County	52	-	1	-	7	41	15	18
基隆市 Keelung City	164	-	-	-	26	81	18	47
新竹市 Hsinchu City	255	2	3	-	50	102	39	57
嘉義市 Chiayi City	272	-	3	-	49	136	26	82
金門縣 Kinmen County	20	-	-	-	5	15	6	7
連江縣 Lienchiang County	2	-	-	-	1	7	-	-

**Table 28 Registered Health Professionals in Hospitals and Clinics by County/City, 2020 (Cont.)**

Unit: Person

Registered Health Professionals									
職能治療生 Occupational Therapy Technicians	臨床心理師 Clinical Psychologists	諮商心理師 Counseling Psychologists	呼吸治療師 Respiratory Therapists	語言治療師 Speech Therapists	聽力師 Audiologists	牙體技術師 Dental Technologists	牙體技術生 Dental Technicians	驗光師 Opticians	驗光生 Optometric Technicians
167	1,209	329	2,139	1,039	306	158	20	254	177
11	138	43	292	188	40	13	3	38	19
3	266	160	326	139	63	40	5	64	31
8	77	16	226	78	23	20	7	10	6
47	126	17	231	196	39	19	1	53	34
14	83	10	196	64	34	11	2	18	17
23	129	26	281	110	30	9	-	30	36
5	33	-	42	23	6	1	-	1	-
6	29	14	23	16	5	2	-	2	2
3	24	1	22	37	2	-	-	-	2
15	55	12	110	57	14	22	1	12	11
5	32	2	19	16	4	4	-	6	5
7	27	-	43	9	8	-	-	5	1
1	17	1	64	7	4	-	-	1	-
8	23	1	49	14	6	2	1	1	-
-	8	2	19	8	4	-	-	-	-
4	59	4	51	14	5	3	-	2	1
-	3	-	2	5	1	-	-	-	-
2	16	-	38	10	4	-	-	-	2
3	37	18	36	26	7	2	-	3	6
2	24	2	66	20	6	10	-	7	4
-	3	-	3	2	-	-	-	1	-
-	-	-	-	-	1	-	-	-	-

表 29 醫療院所每萬人口執業醫事人員數—按縣市別分

民國109年底

單位：人

縣市別 County/City	年底人口數 Population (End of Year)	執業醫事人員數			
		合計 Total	西醫師 Western Medicine Physicians	中醫師 Doctors of Chinese Medicine	牙醫師 Dentists
<b>總計 Total</b>	<b>23,561,236</b>	<b>115.93</b>	<b>21.65</b>	<b>3.10</b>	<b>6.55</b>
新北市 New Taipei City	4,030,954	80.52	15.26	2.66	6.77
臺北市 Taipei City	2,602,418	197.03	43.45	4.04	13.00
桃園市 Taoyuan City	2,268,807	102.01	18.94	2.44	5.68
臺中市 Taichung City	2,820,787	129.27	23.56	5.06	7.03
臺南市 Tainan City	1,874,917	120.63	20.98	3.08	6.14
高雄市 Kaohsiung City	2,765,932	132.90	25.00	3.18	6.84
宜蘭縣 Yilan County	453,087	107.82	15.58	1.83	4.26
新竹縣 Hsinchu County	570,775	71.92	11.55	1.77	4.71
苗栗縣 Miaoli County	542,590	71.82	10.58	2.06	3.48
彰化縣 Changhua County	1,266,670	100.26	17.01	3.13	4.79
南投縣 Nantou County	490,832	83.27	13.34	2.87	3.32
雲林縣 Yunlin County	676,873	80.25	13.18	2.42	2.69
嘉義縣 Chiayi County	499,481	90.33	17.24	1.70	2.18
屏東縣 Pingtung County	812,658	94.70	14.53	1.98	2.82
臺東縣 Taitung County	215,261	101.32	14.91	2.60	3.16
花蓮縣 Hualien County	324,372	150.63	27.47	3.11	4.47
澎湖縣 Penghu County	105,952	66.07	11.70	0.47	3.40
基隆市 Keelung City	367,577	96.44	20.65	2.15	5.39
新竹市 Hsinchu City	451,412	123.17	20.36	2.97	7.82
嘉義市 Chiayi City	266,005	214.70	35.49	4.36	8.87
金門縣 Kinmen County	140,597	30.94	6.33	0.50	1.14
連江縣 Lienchiang County	13,279	73.05	12.80	0.75	6.78

**Table 29 Registered Health Professionals in Hospitals and Clinics  
per 10,000 Population by County/City, 2020**

Unit: Person

Registered Health Professionals						
藥師 Pharmacists	藥劑生 Assistant Pharmacists	醫事檢驗師 Medical Laboratory Scientists	醫事檢驗生 Medical Laboratory Technicians	醫事放射師 Medical Radiation Technologist	醫事放射士 Medical Radiation Technicians	護理師 Registered Professional Nurses
<b>6.57</b>	<b>0.83</b>	<b>3.65</b>	<b>0.03</b>	<b>2.92</b>	<b>0.01</b>	<b>57.12</b>
4.51	0.80	1.94	0.02	1.94	0.01	35.99
10.50	0.65	7.12	0.05	5.59	-	94.24
4.47	0.63	2.90	0.07	2.47	0.01	51.23
8.04	0.99	4.26	0.02	3.45	0.01	63.60
7.30	0.67	3.72	-	2.60	0.03	61.69
8.87	1.27	3.79	0.02	2.74	0.03	65.88
4.30	0.18	3.33	0.02	2.91	0.04	60.01
3.54	0.96	2.28	0.07	2.08	0.04	33.73
3.13	1.25	2.29	0.11	2.10	0.02	32.47
5.76	0.86	3.35	0.01	2.41	0.02	51.77
5.36	1.37	2.61	-	2.47	-	40.18
4.24	0.61	2.79	0.01	1.95	-	42.12
4.83	0.38	3.06	-	2.14	-	50.75
6.50	0.81	3.11	0.01	2.20	-	49.52
4.27	0.42	3.62	-	3.30	-	55.70
6.75	0.22	5.24	-	4.19	-	81.94
3.02	0.28	2.74	-	2.17	0.09	28.50
5.28	0.76	2.67	0.14	2.12	-	46.19
5.60	1.48	4.74	0.07	3.35	0.04	62.43
14.55	0.79	7.03	0.08	6.09	0.04	110.75
1.21	0.14	1.35	0.07	1.35	-	14.44
9.04	-	5.27	-	5.27	-	24.85

表 29 醫療院所每萬人口執業醫事人員數—按縣市別分（續）

民國109年底

單位：人

縣市別 County/City	執業醫事人員數							
	護士 Registered Nurses	助產師 Registered Professional Midwives	助產士 Midwives	鑲牙生 Dental Technology Assistants	營養師 Dietitians	物理 治療師 Physio- therapists	物理 治療生 Physio- therapy Technicians	職能治療師 Occupational Therapists
<b>總計 Total</b>	<b>5.41</b>	<b>0.03</b>	<b>0.03</b>	-	<b>0.87</b>	<b>2.66</b>	<b>0.68</b>	<b>1.36</b>
新北市 New Taipei City	4.02	0.03	0.01	-	0.54	2.40	0.50	1.18
臺北市 Taipei City	6.16	0.05	0.06	-	1.54	4.16	0.65	1.56
桃園市 Taoyuan City	6.12	0.01	-	-	0.70	2.27	0.67	1.30
臺中市 Taichung City	4.51	0.04	0.03	-	0.97	2.78	0.77	1.43
臺南市 Tainan City	5.86	0.01	0.02	-	0.77	2.99	0.83	1.55
高雄市 Kaohsiung City	6.66	0.02	0.05	-	0.87	3.02	0.88	1.34
宜蘭縣 Yilan County	6.75	0.02	0.02	-	1.17	2.54	0.79	1.59
新竹縣 Hsinchu County	5.33	0.02	0.02	-	0.60	1.87	0.63	1.00
苗栗縣 Miaoli County	7.00	-	-	-	0.63	2.47	0.87	1.68
彰化縣 Changhua County	3.84	0.07	0.05	-	0.95	2.01	0.62	1.19
南投縣 Nantou County	4.93	-	-	-	0.73	1.61	0.81	1.77
雲林縣 Yunlin County	5.11	0.01	0.01	-	0.65	1.52	0.56	0.89
嘉義縣 Chiayi County	3.00	0.04	-	-	0.76	1.24	0.22	0.88
屏東縣 Pingtung County	7.88	0.06	0.01	-	0.78	1.90	0.52	0.79
臺東縣 Taitung County	6.50	0.05	0.05	-	0.98	2.04	0.70	1.11
花蓮縣 Hualien County	5.09	0.06	0.03	-	1.11	2.96	0.68	2.90
澎湖縣 Penghu County	4.91	-	0.09	-	0.66	3.87	1.42	1.70
基隆市 Keelung City	4.46	-	-	-	0.71	2.20	0.49	1.28
新竹市 Hsinchu City	5.65	0.04	0.07	-	1.11	2.26	0.86	1.26
嘉義市 Chiayi City	10.23	-	0.11	-	1.84	5.11	0.98	3.08
金門縣 Kinmen County	1.42	-	-	-	0.36	1.07	0.43	0.50
連江縣 Lienchiang County	1.51	-	-	-	0.75	5.27	-	-



**Table 29 Registered Health Professionals in Hospitals and Clinics  
per 10,000 Population by County/City, 2020 (Cont.)**

Unit: Person

Registered Health Professionals									
職能治療生 Occupational Therapy Technicians	臨床心理師 Clinical Psychologists	諮商心理師 Counseling Psychologists	呼吸 治療師 Respiratory Therapists	語言 治療師 Speech Therapists	聽力師 Audio- logists	牙體技術師 Dental Technologists	牙體技術生 Dental Technicians	驗光師 Opticians	驗光生 Optometric Technicians
<b>0.07</b>	<b>0.51</b>	<b>0.14</b>	<b>0.91</b>	<b>0.44</b>	<b>0.13</b>	<b>0.07</b>	<b>0.01</b>	<b>0.11</b>	<b>0.08</b>
0.03	0.34	0.11	0.72	0.47	0.10	0.03	0.01	0.09	0.05
0.01	1.02	0.61	1.25	0.53	0.24	0.15	0.02	0.25	0.12
0.04	0.34	0.07	1.00	0.34	0.10	0.09	0.03	0.04	0.03
0.17	0.45	0.06	0.82	0.69	0.14	0.07	-	0.19	0.12
0.07	0.44	0.05	1.05	0.34	0.18	0.06	0.01	0.10	0.09
0.08	0.47	0.09	1.02	0.40	0.11	0.03	-	0.11	0.13
0.11	0.73	-	0.93	0.51	0.13	0.02	-	0.02	-
0.11	0.51	0.25	0.40	0.28	0.09	0.04	-	0.04	0.04
0.06	0.44	0.02	0.41	0.68	0.04	-	-	-	0.04
0.12	0.43	0.09	0.87	0.45	0.11	0.17	0.01	0.09	0.09
0.10	0.65	0.04	0.39	0.33	0.08	0.08	-	0.12	0.10
0.10	0.40	-	0.64	0.13	0.12	-	-	0.07	0.01
0.02	0.34	0.02	1.28	0.14	0.08	-	-	0.02	-
0.10	0.28	0.01	0.60	0.17	0.07	0.02	0.01	0.01	-
-	0.37	0.09	0.88	0.37	0.19	-	-	-	-
0.12	1.82	0.12	1.57	0.43	0.15	0.09	-	0.06	0.03
-	0.28	-	0.19	0.47	0.09	-	-	-	-
0.05	0.44	-	1.03	0.27	0.11	-	-	-	0.05
0.07	0.82	0.40	0.80	0.58	0.16	0.04	-	0.07	0.13
0.08	0.90	0.08	2.48	0.75	0.23	0.38	-	0.26	0.15
-	0.21	-	0.21	0.14	-	-	-	0.07	-
-	-	-	-	-	0.75	-	-	-	-

表 30 醫療院所執業醫事人員數 — 按權屬別分

民國109年底

單位：人

權屬別 Ownership	院所家數 No. of Hospitals & Clinics	執業醫事人員數			
		合計 Total	西醫師 Western Medicine Physicians	中醫師 Doctors of Chinese Medicine	牙醫師 Dentists
<b>總計</b> Total	<b>23,132</b>	<b>273,145</b>	<b>50,999</b>	<b>7,300</b>	<b>15,429</b>
醫院合計 All Hospitals	479	189,628	32,963	944	2,183
診所合計 All Clinics	22,653	83,517	18,036	6,356	13,246
<b>公立院所合計</b> All Public Hospitals & Clinics	<b>508</b>	<b>62,327</b>	<b>11,108</b>	<b>248</b>	<b>698</b>
公立醫院 Public Hospitals	82	57,874	10,644	246	672
部立及直轄市立醫院 MOHW & Municipality Hospitals	36	18,623	2,582	156	113
縣市立醫院 County & City Hospitals	2	119	19	-	8
公立醫學院校附設醫院 Public Medical College Hospitals	12	14,609	3,142	4	214
軍方醫院(民眾診療) Civilian Clinics of Military Hospital	14	8,410	1,562	12	161
榮民醫院 Veterans General Hospitals	15	15,718	3,298	57	172
公立機關(構)附設醫院 Hospitals Affiliated with Public Agency	2	355	41	4	4
公立中醫醫院 Public Chinese Medicine Hospitals	1	40	-	13	-
公立診所 Public Clinics	426	4,453	464	2	26
部立及直轄市立診所 MOHW & Municipality Clinics	14	50	21	2	-
縣市立診所 County & City Clinics	4	36	3	-	-
衛生所 Public Health Center	361	3,825	339	-	21
公立學校附設醫務室 Public School Clinics	4	31	5	-	-
軍方診所(民眾門診部) Civilian Clinics of Military Clinics	9	75	26	-	4
榮民診所(榮家醫務室) Veterans Clinics (VAC)	12	172	14	-	-
機關(構)附設醫務室 Infirmary Affiliated with Public Agency	22	264	56	-	1
行政法人附設診所 Clinics Affiliated with Independent Administrative Agency	-	-	-	-	-

**Table 30 Registered Health Professionals in Hospitals and Clinics by Ownership , 2020**

Unit: Person

Registered Health Professionals						
藥師 Pharmacists	藥劑生 Assistant Pharmacists	醫事檢驗師 Medical Laboratory Scientists	醫事檢驗生 Medical Laboratory Technicians	醫事放射師 Medical Radiation Technologists	醫事放射士 Medical Radiation Technicians	護理師 Registered Professional Nurses
<b>15,474</b>	<b>1,958</b>	<b>8,598</b>	<b>75</b>	<b>6,873</b>	<b>35</b>	<b>134,587</b>
8,686	40	7,869	62	6,339	26	112,197
6,788	1,918	729	13	534	9	22,390
<b>2,925</b>	<b>26</b>	<b>2,849</b>	<b>12</b>	<b>1,977</b>	-	<b>37,616</b>
2,676	12	2,573	11	1,864	-	34,628
950	8	795	3	601	-	11,364
10	-	8	-	8	-	48
615	-	698	2	432	-	8,705
411	4	361	4	281	-	4,987
651	-	690	2	531	-	9,322
27	-	20	-	11	-	188
12	-	1	-	-	-	14
249	14	276	1	113	-	2,988
5	-	1	-	1	-	10
4	-	5	-	5	-	15
182	11	254	1	98	-	2,675
5	-	1	-	1	-	13
8	1	4	-	2	-	16
21	1	-	-	-	-	114
24	1	11	-	6	-	145
-	-	-	-	-	-	-

表 30 醫療院所執業醫事人員數 — 按權屬別分(續1)

民國109年底

單位：人

權屬別 Ownership	執業醫事人員數						
	護士 Registered Nurses	助產師 Registered Professional Midwives	助產士 Midwives	鑲牙生 Dental Technology Assistants	營養師 Dietitians	物理 治療師 Physio- therapists	物理 治療生 Physiotherapy Technicians
<b>總計</b> <b>Total</b>	<b>12,749</b>	<b>69</b>	<b>65</b>	<b>-</b>	<b>2,058</b>	<b>6,275</b>	<b>1,610</b>
醫院合計 All Hospitals	6,020	64	46	-	1,635	3,072	460
診所合計 All Clinics	6,729	5	19	-	423	3,203	1,150
<b>公立院所合計</b> <b>All Public Hospitals &amp; Clinics</b>	<b>1,367</b>	<b>13</b>	<b>23</b>	<b>-</b>	<b>521</b>	<b>835</b>	<b>103</b>
公立醫院 Public Hospitals	1,151	13	20	-	473	803	96
部立及直轄市立醫院 MOHW & Municipality Hospitals	558	7	11	-	191	356	41
縣市立醫院 County & City Hospitals	3	-	-	-	2	8	1
公立醫學院校附設醫院 Public Medical College Hospitals	131	-	1	-	97	164	8
軍方醫院(民眾診療) Civilian Clinics of Military Hospital	225	4	7	-	63	79	24
榮民醫院 Veterans General Hospitals	219	2	1	-	112	180	20
公立機關(構)附設醫院 Hospitals Affiliated with Public Agency	15	-	-	-	8	16	2
公立中醫醫院 Public Chinese Medicine Hospitals	-	-	-	-	-	-	-
公立診所 Public Clinics	216	-	3	-	48	32	7
部立及直轄市立診所 MOHW & Municipality Clinics	1	-	-	-	5	4	-
縣市立診所 County & City Clinics	-	-	-	-	3	-	-
衛生所 Public Health Center	173	-	3	-	38	18	4
公立學校附設醫務室 Public School Clinics	3	-	-	-	-	1	-
軍方診所(民眾門診部) Civilian Clinics of Military Clinics	7	-	-	-	-	7	-
榮民診所(榮家醫務室) Veterans Clinics (VAC)	17	-	-	-	1	2	2
機關(構)附設醫務室 Infirmary Affiliated with Public Agency	15	-	-	-	1	-	1
行政法人附設診所 Clinics Affiliated with Independent Administrative Agency	-	-	-	-	-	-	-

**Table 30 Registered Health Professionals in Hospitals and Clinics by Ownership, 2020 (Cont.1)**

Unit: Person

Registered Health Professionals										
職能 治療師 Occupational Therapists	職能 治療生 Occupational Therapy Technicians	臨床 心理師 Clinical Psychologists	諮商 心理師 Counseling Psychologists	呼吸 治療師 Respiratory Therapists	語言 治療師 Speech Therapists	聽力師 Audiologists	牙體 技術師 Dental Technologists	牙體 技術生 Dental Technicians	驗光師 Opticians	驗光生 Optometric Technicians
<b>3,193</b>	<b>167</b>	<b>1,209</b>	<b>329</b>	<b>2,139</b>	<b>1,039</b>	<b>306</b>	<b>158</b>	<b>20</b>	<b>254</b>	<b>177</b>
2,382	102	1,049	83	2,134	743	300	75	13	90	51
811	65	160	246	5	296	6	83	7	164	126
<b>808</b>	<b>23</b>	<b>430</b>	<b>31</b>	<b>429</b>	<b>157</b>	<b>84</b>	<b>19</b>	<b>3</b>	<b>13</b>	<b>9</b>
803	23	425	31	429	153	84	19	3	13	9
423	7	200	19	131	69	29	3	-	5	1
1	-	-	-	2	-	1	-	-	-	-
120	3	84	1	112	40	22	5	-	4	5
78	3	47	4	60	12	13	1	2	2	3
175	10	90	7	119	28	19	10	1	2	-
6	-	4	-	5	4	-	-	-	-	-
-	-	-	-	-	-	-	-	-	-	-
5	-	5	-	-	4	-	-	-	-	-
-	-	-	-	-	-	-	-	-	-	-
1	-	-	-	-	-	-	-	-	-	-
4	-	-	-	-	4	-	-	-	-	-
-	-	2	-	-	-	-	-	-	-	-
-	-	-	-	-	-	-	-	-	-	-
-	-	-	-	-	-	-	-	-	-	-
-	-	3	-	-	-	-	-	-	-	-
-	-	-	-	-	-	-	-	-	-	-

表 30 醫療院所執業醫事人員數 — 按權屬別分 (續2)

民國109年底

單位：人

權屬別 Ownership	院所家數 No. of Hospitals & Clinics	執業醫事人員數			
		合計 Total	西醫師 Western Medicine Physicians	中醫師 Doctors of Chinese Medicine	牙醫師 Dentists
<b>非公立院所合計</b> <b>All Non-Public Hospitals &amp; Clinics</b>	<b>22,624</b>	<b>210,818</b>	<b>39,891</b>	<b>7,052</b>	<b>14,731</b>
非公立醫院 Non-Public Hospitals	397	131,754	22,319	698	1,511
醫療財團法人醫院 Hospitals Affiliated with Medical Care Foundation	77	73,489	13,065	467	924
醫療社團法人醫院 Hospitals Affiliated with Medical Care Corporation	57	14,803	2,080	38	116
宗教財團法人附設醫院 Religiously Affiliated Hospitals	3	2,062	383	4	29
私立醫學院校附設醫院 Private Medical College Hospitals	19	20,880	4,119	149	386
公益法人所設醫院 Hospitals Affiliated with Charitable Corporation	11	812	93	3	3
私立西醫醫院 Private Western Medicine Hospitals	227	19,671	2,579	23	53
私立牙醫醫院 Private Dental Hospitals	-	-	-	-	-
私立中醫醫院 Private Chinese Medicine Hospitals	3	37	-	14	-
非公立診所 Non-Public Clinics	22,227	79,064	17,572	6,354	13,220
醫療財團法人診所 Clinics Affiliated with Medical Care Foundation	11	509	152	2	2
醫療社團法人診所 Clinics Affiliated with Medical Care Corporation	7	32	6	1	5
醫療財團法人附設醫務室 Infirmaries Affiliated with Medical Care Foundation	-	-	-	-	-
宗教財團法人附設診所/醫務室 Religiously Affiliated Clinics or Infirmaries	-	-	-	-	-
私立醫學校、院附設醫務室 Private Medical College Infirmaries	2	8	2	-	-
私立事業單位或機構附設醫務室 Infirmaries in Private Enterprise or Institution	25	169	30	4	-
公益法人所設診所/醫務室 Clinics or Infirmaries Affiliated with Charitable Corporation	1	6	2	-	-
私立西醫診所 Private Western Medicine Clinics	11,261	56,462	17,380	-	1
私立牙醫診所 Private Dental Clinics	6,889	13,588	-	-	13,212
私立中醫診所 Private Chinese Medicine Clinics	4,031	8,290	-	6,347	-

**Table 30 Registered Health Professionals in Hospitals and Clinics by Ownership, 2020 (Cont.2)**

Unit: Person

Registered Health Professionals						
藥師 Pharmacists	藥劑生 Assistant Pharmacists	醫事檢驗師 Medical Laboratory Scientists	醫事檢驗生 Medical Laboratory Technicians	醫事放射師 Medical Radiation Technologists	醫事放射士 Medical Radiation Technicians	護理師 Registered Professional Nurses
<b>12,549</b>	<b>1,932</b>	<b>5,749</b>	<b>63</b>	<b>4,896</b>	<b>35</b>	<b>96,971</b>
6,010	28	5,296	51	4,475	26	77,569
3,221	8	2,753	15	2,306	4	44,836
673	1	667	5	542	5	8,672
95	3	119	2	103	-	1,113
910	1	824	2	670	-	12,440
59	-	30	3	22	1	407
1,046	15	903	24	832	16	10,085
-	-	-	-	-	-	-
6	-	-	-	-	-	16
6,539	1,904	453	12	421	9	19,402
32	-	36	1	15	-	203
3	-	-	-	-	-	12
-	-	-	-	-	-	-
-	-	-	-	-	-	-
-	-	-	-	-	-	5
12	3	10	-	5	-	85
1	-	-	-	-	-	3
6,306	1,897	407	11	377	9	17,704
9	2	-	-	23	-	196
176	2	-	-	1	-	1,194

表 30 醫療院所執業醫事人員數 — 按權屬別分 (續3完)

民國109年底

單位：人

權屬別 Ownership	執業醫事人員數						
	護士 Registered Nurses	助產師 Registered Professional Midwives	助產士 Midwives	鑲牙生 Dental Technology Assistants	營養師 Dietitians	物理 治療師 Physio- therapists	物理 治療生 Physiotherapy Technicians
<b>非公立院所合計</b> <b>All Non-Public Hospitals &amp; Clinics</b>	<b>11,382</b>	<b>56</b>	<b>42</b>	<b>-</b>	<b>1,537</b>	<b>5,440</b>	<b>1,507</b>
非公立醫院 Non-Public Hospitals	4,869	51	26	-	1,162	2,269	364
醫療財團法人醫院 Hospitals Affiliated with Medical Care Foundation	1,724	38	12	-	599	868	90
醫療社團法人醫院 Hospitals Affiliated with Medical Care Corporation	869	2	6	-	150	298	67
宗教財團法人附設醫院 Religiously Affiliated Hospitals	75	2	1	-	20	37	4
私立醫學院校附設醫院 Private Medical College Hospitals	293	6	1	-	146	281	16
公益法人所設醫院 Hospitals Affiliated with Charitable Corporation	75	-	-	-	12	25	11
私立西醫醫院 Private Western Medicine Hospitals	1,832	3	6	-	235	760	176
私立牙醫醫院 Private Dental Hospitals	-	-	-	-	-	-	-
私立中醫醫院 Private Chinese Medicine Hospitals	1	-	-	-	-	-	-
非公立診所 Non-Public Clinics	6,513	5	16	-	375	3,171	1,143
醫療財團法人診所 Clinics Affiliated with Medical Care Foundation	29	-	-	-	5	17	10
醫療社團法人診所 Clinics Affiliated with Medical Care Corporation	5	-	-	-	-	-	-
醫療財團法人附設醫務室 Infirmaries Affiliated with Medical Care Foundation	-	-	-	-	-	-	-
宗教財團法人附設診所/醫務室 Religiously Affiliated Clinics or Infirmaries	-	-	-	-	-	-	-
私立醫學校、院附設醫務室 Private Medical College Infirmaries	1	-	-	-	-	-	-
私立事業單位或機構附設醫務室 Infirmaries in Private Enterprise or Institution	15	-	-	-	2	1	1
公益法人所設診所/醫務室 Clinics or Infirmaries Affiliated with Charitable Corporation	-	-	-	-	-	-	-
私立西醫診所 Private Western Medicine Clinics	5,864	5	16	-	365	3,137	1,124
私立牙醫診所 Private Dental Clinics	56	-	-	-	-	-	-
私立中醫診所 Private Chinese Medicine Clinics	543	-	-	-	3	16	8



**Table 30 Registered Health Professionals in Hospitals and Clinics by Ownership, 2020 (Cont'd)**

Unit: Person

Registered Health Professionals										
職能 治療師 Occupational Therapists	職能 治療生 Occupational Therapy Technicians	臨床 心理師 Clinical Psychologists	諮商 心理師 Counseling Psychologists	呼吸 治療師 Respiratory Therapists	語言 治療師 Speech Therapists	聽力師 Audiologists	牙體 技術師 Dental Technologists	牙體 技術生 Dental Technicians	驗光師 Opticians	驗光生 Optometric Technicians
<b>2,385</b>	<b>144</b>	<b>779</b>	<b>298</b>	<b>1,710</b>	<b>882</b>	<b>222</b>	<b>139</b>	<b>17</b>	<b>241</b>	<b>168</b>
1,579	79	624	52	1,705	590	216	56	10	77	42
636	22	330	33	1,045	257	137	34	7	43	15
214	14	88	13	162	74	23	11	-	5	8
21	-	10	-	22	7	7	-	2	1	2
178	3	90	2	224	66	36	9	1	19	8
38	1	15	-	8	5	-	1	-	-	-
492	39	91	4	244	181	13	1	-	9	9
-	-	-	-	-	-	-	-	-	-	-
-	-	-	-	-	-	-	-	-	-	-
806	65	155	246	5	292	6	83	7	164	126
2	-	-	-	-	2	-	-	-	1	-
-	-	-	-	-	-	-	-	-	-	-
-	-	-	-	-	-	-	-	-	-	-
-	-	-	-	-	-	-	-	-	-	-
-	-	-	-	-	-	-	-	-	-	-
1	-	-	-	-	-	-	-	-	-	-
-	-	-	-	-	-	-	-	-	-	-
803	65	155	246	5	290	6	-	-	163	126
-	-	-	-	-	-	-	83	7	-	-
-	-	-	-	-	-	-	-	-	-	-

表 31 醫療院所執業醫事人員數—按型態別分

民國109年底

單位：人

型態別 Category	院所家數 No. of Hospitals & Clinics	執業醫事人員數			
		合計 Total	西醫師 Western Medicine Physicians	中醫師 Doctors of Chinese Medicine	牙醫師 Dentists
<b>總計</b> Total	<b>23,132</b>	<b>273,145</b>	<b>50,999</b>	<b>7,300</b>	<b>15,429</b>
<b>西醫醫院</b> Western Medical Hospitals	<b>475</b>	<b>189,551</b>	<b>32,963</b>	<b>917</b>	<b>2,183</b>
綜合醫院 General Hospitals	153	159,124	29,201	779	2,013
醫院 Hospitals	268	25,600	3,257	131	163
專科醫院 Speciality Hospitals	3	262	34	-	-
精神科醫院 Psychiatric Hospitals	40	3,780	384	3	4
精神科教學醫院 Psychiatric Teaching Hospitals	1	104	8	-	-
慢性醫院 Chronic Hospitals	10	681	79	4	3
<b>西醫診所</b> Western Medicine Clinics	<b>11,724</b>	<b>61,617</b>	<b>18,036</b>	<b>-</b>	<b>27</b>
<b>牙醫醫院</b> Dental Hospitals	<b>-</b>	<b>-</b>	<b>-</b>	<b>-</b>	<b>-</b>
<b>牙醫診所</b> Dental Clinics	<b>6,893</b>	<b>13,595</b>	<b>-</b>	<b>-</b>	<b>13,219</b>
<b>中醫醫院</b> Chinese Medicine Hospitals	<b>4</b>	<b>77</b>	<b>-</b>	<b>27</b>	<b>-</b>
<b>中醫診所</b> Chinese Medicine Clinics	<b>4,036</b>	<b>8,305</b>	<b>-</b>	<b>6,356</b>	<b>-</b>

**Table 31 Registered Health Professionals in Hospitals and Clinics by Category, 2020**

Unit: Person

Registered Health Professionals						
藥師 Pharmacists	藥劑生 Assistant Pharmacists	醫事檢驗師 Medical Laboratory Scientists	醫事檢驗生 Medical Laboratory Technicians	醫事放射師 Medical Radiation Technologists	醫事放射士 Medical Radiation Technicians	護理師 Registered Professional Nurses
15,474	1,958	8,598	75	6,873	35	134,587
8,668	40	7,868	62	6,339	26	112,167
6,982	19	6,668	33	5,310	5	95,714
1,397	19	1,115	26	996	18	13,634
10	-	10	-	2	-	154
229	2	48	1	18	1	2,290
10	-	2	-	-	-	65
40	-	25	2	13	2	310
6,603	1,914	729	13	510	9	20,995
-	-	-	-	-	-	-
9	2	-	-	23	-	196
18	-	1	-	-	-	30
176	2	-	-	1	-	1,199

表 31 醫療院所執業醫事人員數 — 按型態別分 (續)

民國109年底

單位：人

型態別 Category	執業醫事人員數							
	護士 Registered Nurses	助產師 Registered Professional Midwives	助產士 Midwives	鑲牙生 Dental Technology Assistants	營養師 Dietitians	物理 治療師 Physio- therapists	物理 治療生 Physiotherapy Technicians	職能治療師 Occupational Therapists
<b>總計</b> Total	12,749	69	65	-	2,058	6,275	1,610	3,193
<b>西醫醫院</b> Western Medical Hospitals	6,019	64	46	-	1,635	3,072	460	2,382
綜合醫院 General Hospitals	3,743	57	41	-	1,290	1,978	228	1,422
醫院 Hospitals	1,938	7	5	-	282	1,019	217	644
專科醫院 Speciality Hospitals	34	-	-	-	1	5	4	5
精神科醫院 Psychiatric Hospitals	242	-	-	-	43	17	4	271
精神科教學醫院 Psychiatric Teaching Hospitals	5	-	-	-	1	-	-	7
慢性醫院 Chronic Hospitals	57	-	-	-	18	53	7	33
<b>西醫診所</b> Western Medicine Clinics	6,129	5	19	-	420	3,187	1,142	811
<b>牙醫醫院</b> Dental Hospitals	-	-	-	-	-	-	-	-
<b>牙醫診所</b> Dental Clinics	56	-	-	-	-	-	-	-
<b>中醫醫院</b> Chinese Medicine Hospitals	1	-	-	-	-	-	-	-
<b>中醫診所</b> Chinese Medicine Clinics	544	-	-	-	3	16	8	-

**Table 31 Registered Health Professionals in Hospitals and Clinics by Category, 2020(Cont.)**

Unit: Person

Registered Health Professionals									
職能治療生 Occupational Therapy Technicians	臨床心理師 Clinical Psychologists	諮商心理師 Counseling Psychologists	呼吸 治療師 Respiratory Therapists	語言 治療師 Speech Therapists	聽力師 Audiologists	牙體技術師 Dental Technologists	牙體技術生 Dental Technicians	驗光師 Opticians	驗光生 Optometric Technicians
167	1,209	329	2,139	1,039	306	158	20	254	177
102	1,049	83	2,134	743	300	75	13	90	51
38	743	72	1,798	498	279	71	13	84	45
38	103	6	315	233	21	4	-	6	6
-	-	-	2	1	-	-	-	-	-
24	192	5	2	-	-	-	-	-	-
-	6	-	-	-	-	-	-	-	-
2	5	-	17	11	-	-	-	-	-
65	160	246	5	296	6	-	-	164	126
-	-	-	-	-	-	-	-	-	-
-	-	-	-	-	-	83	7	-	-
-	-	-	-	-	-	-	-	-	-
-	-	-	-	-	-	-	-	-	-

表 32 醫療院所數—按病床數及縣市別分

民國104年至109年底

單位：家

縣市別 County/City	總計 Total	未設置 0 Beds	1~9 床 Beds	10~19 床 Beds	20~29 床 Beds	30~39 床 Beds	40~49 床 Beds	50~99 床 Beds	100~149 床 Beds	
民國104年底	2015	22,177	16,836	4,333	205	196	164	74	126	46
民國105年底	2016	22,384	16,886	4,485	209	191	166	78	124	46
民國106年底	2017	22,612	17,000	4,582	221	196	168	80	118	46
民國107年底	2018	22,816	16,894	4,881	212	209	180	77	116	45
民國108年底	2019	22,992	16,967	4,971	213	208	189	79	118	46
民國109年底	2020	23,132	17,195	4,878	207	208	200	78	119	38
新北市	New Taipei City	3,393	2,490	729	36	42	42	11	19	3
臺北市	Taipei City	3,699	2,636	967	19	30	13	2	4	4
桃園市	Taoyuan City	1,648	979	591	14	20	9	9	6	5
臺中市	Taichung City	3,522	2,970	402	53	21	19	4	21	6
臺南市	Tainan City	1,976	1,402	473	21	17	22	13	12	2
高雄市	Kaohsiung City	3,052	2,070	821	15	35	46	13	24	7
宜蘭縣	Yilan County	350	244	90	3	1	2	2	2	-
新竹縣	Hsinchu County	417	351	48	4	1	4	-	-	2
苗栗縣	Miaoli County	390	308	58	3	4	5	2	3	1
彰化縣	Changhua County	1,062	942	65	10	8	15	2	6	2
南投縣	Nantou County	430	347	63	4	2	3	2	2	-
雲林縣	Yunlin County	505	384	93	2	8	4	2	5	-
嘉義縣	Chiayi County	274	196	68	4	1	-	1	-	-
屏東縣	Pingtung County	661	502	121	5	4	6	5	6	1
臺東縣	Taitung County	165	109	46	1	2	1	1	1	-
花蓮縣	Hualien County	284	235	34	3	2	1	1	-	-
澎湖縣	Penghu County	89	61	24	1	1	-	-	-	-
基隆市	Keelung City	303	206	77	4	4	3	1	2	2
新竹市	Hsinchu City	439	391	30	2	4	3	1	3	1
嘉義市	Chiayi City	411	327	64	2	1	2	5	3	2
金門縣	Kinmen County	56	44	10	1	-	-	-	-	-
連江縣	Lienchiang County	6	1	4	-	-	-	1	-	-

**Table 32 Number of Hospitals and Clinics by County/City and Number of Beds, 2015-2020**

Unit: Institution										
150~199 床 Beds	200~249 床 Beds	250~299 床 Beds	300~349 床 Beds	350~399 床 Beds	400~499 床 Beds	500~749 床 Beds	750~999 床 Beds	1000~1499 床 Beds	1,500~1,999 床 Beds	2,000 床以上 Beds Or More
17	32	15	16	13	24	38	14	19	4	5
19	29	15	20	12	24	38	13	20	4	5
20	26	19	18	11	27	38	13	20	4	5
21	25	17	16	14	29	37	13	21	4	5
18	27	18	15	14	28	37	15	20	4	5
24	26	18	16	15	26	39	15	21	4	5
4	2	-	1	1	2	6	1	4	-	-
5	2	4	-	2	-	2	4	1	1	3
1	2	-	2	-	2	6	-	1	-	1
2	4	2	1	2	4	5	-	4	2	-
-	2	-	1	1	4	2	2	2	-	-
1	2	4	1	2	1	5	1	2	1	1
-	-	1	1	-	1	2	1	-	-	-
1	1	-	-	2	3	-	-	-	-	-
1	1	-	1	-	1	1	1	-	-	-
2	2	1	1	-	1	2	1	2	-	-
1	-	2	1	2	-	-	-	1	-	-
1	1	-	2	1	1	-	1	-	-	-
-	1	-	-	-	1	-	1	1	-	-
1	2	1	1	1	2	3	-	-	-	-
2	-	1	-	-	-	1	-	-	-	-
1	1	1	-	1	1	1	1	1	-	-
-	2	-	-	-	-	-	-	-	-	-
1	1	-	-	-	1	-	-	1	-	-
-	-	1	1	-	-	1	1	-	-	-
-	-	-	1	-	1	2	-	1	-	-
-	-	-	1	-	-	-	-	-	-	-
-	-	-	-	-	-	-	-	-	-	-

表 33 醫療院所數—按醫事人員規模及縣市別分

民國107年至109年底

單位：家

縣市別 County/City	醫療院所 家數 No. of Hospitals & Clinics	醫 事 人 員 數 分 佈 狀 況						
		0~4	5~9	10~14	15~19	20~24	25~29	30~39
		人 Persons	人 Persons	人 Persons	人 Persons	人 Persons	人 Persons	人 Persons
<b>民國107年底</b> <b>2018</b>	<b>22,816</b>	<b>17,173</b>	<b>3,806</b>	<b>868</b>	<b>300</b>	<b>138</b>	<b>59</b>	<b>75</b>
<b>民國108年底</b> <b>2019</b>	<b>22,992</b>	<b>17,126</b>	<b>3,958</b>	<b>893</b>	<b>325</b>	<b>137</b>	<b>71</b>	<b>83</b>
<b>民國109年底</b> <b>2020</b>	<b>23,132</b>	<b>17,047</b>	<b>4,076</b>	<b>948</b>	<b>357</b>	<b>138</b>	<b>78</b>	<b>86</b>
新北市 New Taipei City	3,393	2,402	666	174	71	18	11	11
臺北市 Taipei City	3,699	2,819	608	131	50	19	11	12
桃園市 Taoyuan City	1,648	1,145	332	64	41	17	12	5
臺中市 Taichung City	3,522	2,695	567	140	37	12	7	9
臺南市 Tainan City	1,976	1,432	368	83	35	16	6	8
高雄市 Kaohsiung City	3,052	2,078	664	151	50	25	11	12
宜蘭縣 Yilan County	350	266	56	13	4	1	1	-
新竹縣 Hsinchu County	417	308	76	14	5	3	-	1
苗栗縣 Miaoli County	390	299	60	8	3	1	2	5
彰化縣 Changhua County	1,062	843	143	31	10	5	4	6
南投縣 Nantou County	430	337	66	11	1	3	2	-
雲林縣 Yunlin County	505	384	77	18	9	3	2	2
嘉義縣 Chiayi County	274	214	39	12	3	2	-	-
屏東縣 Pingtung County	661	466	120	32	14	4	-	5
臺東縣 Taitung County	165	123	19	12	1	2	1	1
花蓮縣 Hualien County	284	231	28	10	3	2	1	-
澎湖縣 Penghu County	89	69	11	5	1	-	-	1
基隆市 Keelung City	303	238	43	7	4	1	3	1
新竹市 Hsinchu City	439	323	67	23	10	3	2	3
嘉義市 Chiayi City	411	328	55	7	5	1	2	4
金門縣 Kinmen County	56	46	8	1	-	-	-	-
連江縣 Lienchiang County	6	1	3	1	-	-	-	-



**Table 33 Number of Hospitals and Clinics  
by County/City and Number of Medical Personnel, 2018-2020**

Unit: Institution

Number of Medical Personnel												
40~49 人 Persons	50~99 人 Persons	100~149 人 Persons	150~199 人 Persons	200~299 人 Persons	300~399 人 Persons	400~499 人 Persons	500~749 人 Persons	750~999 人 Persons	1,000~1,499 人 Persons	1,500~1,999 人 Persons	2,000 人以上 Or More	
57	122	32	28	31	21	14	25	22	15	11	19	
47	123	40	25	34	21	17	23	24	14	12	19	
51	119	37	21	38	23	15	29	23	15	10	21	
6	11	6	2	3	-	-	3	3	2	2	2	
4	13	5	2	8	1	2	2	2	-	4	6	
3	12	3	1	2	2	2	1	3	1	1	1	
10	17	5	3	3	3	1	3	3	3	-	4	
5	9	1	-	2	-	2	3	2	2	-	2	
12	19	6	6	1	4	2	4	2	1	-	4	
1	3	-	1	1	-	-	-	2	1	-	-	
1	3	-	-	2	1	1	2	-	-	-	-	
3	3	2	1	-	1	-	2	-	-	-	-	
2	6	-	1	3	2	1	1	2	1	-	1	
-	3	-	-	1	4	1	1	-	-	-	-	
-	4	-	-	1	2	1	1	-	1	-	-	
-	-	-	1	1	-	-	-	-	1	1	-	
-	7	5	-	3	-	-	4	1	-	-	-	
1	1	1	1	-	1	-	-	1	-	-	-	
-	2	1	1	2	-	1	-	1	-	1	-	
-	-	-	1	1	-	-	-	-	-	-	-	
-	2	1	-	1	-	-	1	-	-	1	-	
1	2	-	-	2	-	1	-	-	2	-	-	
2	1	1	-	1	1	-	1	1	-	-	1	
-	-	-	-	-	1	-	-	-	-	-	-	
-	1	-	-	-	-	-	-	-	-	-	-	

表 34 醫療院所數—按診療科別及縣市別分

民國104年至109年底

單位：家

縣 市 別 County/City		家庭醫學科 Family Medicine	內 科 Internal Medicine	外 科 Surgery	兒 科 Pediatrics	婦產科 Obstetrics & Gynaecology
民國104年底	2015	1,955	1,999	970	1,749	1,023
民國105年底	2016	1,974	2,022	981	1,737	1,015
民國106年底	2017	1,978	2,044	954	1,738	1,007
民國107年底	2018	1,992	2,073	959	1,736	1,004
民國108年底	2019	1,965	2,082	971	1,709	988
民國109年底	2020	1,969	2,087	975	1,684	990
新 北 市	New Taipei City	243	257	88	248	131
臺 北 市	Taipei City	195	210	100	181	146
桃 園 市	Taoyuan City	136	134	69	116	75
臺 中 市	Taichung City	291	317	154	290	154
臺 南 市	Tainan City	173	194	94	152	85
高 雄 市	Kaohsiung City	247	321	136	209	119
宜 蘭 縣	Yilan County	55	44	16	21	12
新 竹 縣	Hsinchu County	34	41	21	45	19
苗 栗 縣	Miaoli County	50	41	21	27	16
彰 化 縣	Changhua County	83	80	60	90	48
南 投 縣	Nantou County	63	50	23	41	17
雲 林 縣	Yunlin County	78	64	33	42	26
嘉 義 縣	Chiayi County	40	32	14	14	14
屏 東 縣	Pingtung County	74	79	28	48	30
臺 東 縣	Taitung County	29	24	22	15	14
花 蓮 縣	Hualien County	30	33	25	27	15
澎 湖 縣	Penghu County	22	13	8	8	5
基 隆 市	Keelung City	26	38	18	20	16
新 竹 市	Hsinchu City	28	46	16	36	21
嘉 義 市	Chiayi City	56	59	24	44	21
金 門 縣	Kinmen County	12	7	3	8	4
連 江 縣	Lienchiang County	4	3	2	2	2

附註：1. 本表科別分類係指醫療院所內所設置之診療科別。

2. 中醫、牙醫院所中，如設有二個以上科別者，僅計為一家。

**Table 34 Number of Hospitals and Clinics  
by Speciality and County/City, 2015-2020**

Unit: Institution

骨 科	神經科	神經外科	泌尿科	耳鼻喉科	眼 科	皮膚科	精神科
Orthopedics	Neurology	Neurosurgery	Urology	E.N.T	Ophthalmology	Dermatology	Psychiatry
647	310	154	254	1,255	880	593	461
657	313	153	266	1,257	881	599	481
674	326	156	275	1,263	891	610	495
682	331	156	278	1,267	896	608	499
700	333	153	282	1,293	907	616	517
710	334	156	286	1,293	906	629	537
91	33	13	24	224	133	104	71
69	42	22	31	192	140	132	82
60	26	10	24	84	65	43	39
91	47	23	39	184	104	87	67
71	29	14	25	113	83	46	50
116	45	18	40	177	127	80	87
11	9	6	4	19	20	10	10
18	7	2	7	22	18	7	11
16	8	6	5	17	12	8	8
37	13	5	15	56	43	28	20
11	7	5	8	21	16	9	6
22	10	4	8	23	22	8	9
6	4	2	3	12	14	3	5
26	19	6	17	38	32	15	20
9	2	2	4	7	7	4	6
12	7	2	6	19	11	5	13
5	1	1	3	4	3	3	3
12	3	2	6	18	10	7	8
11	7	6	9	36	18	14	8
12	13	5	7	25	24	12	11
3	2	2	1	2	3	3	2
1	-	-	-	-	1	1	1

Remark : There's only one division counted in chinese medicine & dental hospitals/Clinics in Table 34.

表 34 醫療院所數—按診療科別及縣市別分（續）

民國104年至109年底

單位：家

縣 市 別 County/City		復健科 Physical Medicine & Rehabilitation	整形外科 Plastic Surgery	麻醉科 Anesthesiology	放射診斷科 Diagnostic Radiology	放射腫瘤科 Radiation Oncology
民國104年底	2015	634	336	214	214	79
民國105年底	2016	647	342	214	216	84
民國106年底	2017	670	351	217	218	86
民國107年底	2018	694	356	221	222	86
民國108年底	2019	714	353	227	231	90
民國109年底	2020	728	363	236	237	95
新 北 市	New Taipei City	116	19	19	20	9
臺 北 市	Taipei City	119	135	34	29	12
桃 園 市	Taoyuan City	55	22	17	20	7
臺 中 市	Taichung City	93	57	27	29	15
臺 南 市	Tainan City	59	28	17	19	6
高 雄 市	Kaohsiung City	97	50	32	32	12
宜 蘭 縣	Yilan County	16	6	5	5	3
新 竹 縣	Hsinchu County	16	5	7	6	2
苗 栗 縣	Miaoli County	14	2	7	6	2
彰 化 縣	Changhua County	26	6	12	13	5
南 投 縣	Nantou County	16	1	7	8	2
雲 林 縣	Yunlin County	12	3	7	7	3
嘉 義 縣	Chiayi County	5	2	3	3	2
屏 東 縣	Pingtung County	17	9	14	9	5
臺 東 縣	Taitung County	7	-	3	5	2
花 蓮 縣	Hualien County	13	3	6	7	2
澎 湖 縣	Penghu County	9	-	2	2	-
基 隆 市	Keelung City	11	2	4	4	1
新 竹 市	Hsinchu City	14	7	6	5	2
嘉 義 市	Chiayi City	12	6	5	6	3
金 門 縣	Kinmen County	1	-	1	2	-
連 江 縣	Lienchiang County	-	-	1	-	-

**Table 34 Number of Hospitals and Clinics  
by Speciality and County/City, 2015-2020 (Cont.)**

Unit: Institution

解剖、臨床 (病理)科 Anatomy & Clinical Pathology	核子醫學科 Nuclear Medicine	急診醫學科 Emergency Medicine	職業醫學科 Occupational Medicine	西醫一般科 General Western Medicine	牙醫科別 Dentistry	中醫科別 Chinese Medicine
150	69	175	70	3,157	6,871	3,816
153	70	175	74	3,151	6,936	3,885
159	74	177	74	3,148	6,997	3,954
163	75	180	80	3,100	7,039	4,037
163	76	183	84	3,092	7,077	4,102
165	81	186	88	3,104	7,098	4,164
18	11	16	11	430	1,121	565
29	13	20	13	510	1,413	590
14	7	13	9	233	526	292
22	13	24	6	383	987	803
11	5	13	9	220	552	367
18	8	18	11	420	875	501
3	2	7	3	51	108	53
4	2	6	2	62	123	70
3	1	4	4	59	116	68
7	3	10	3	161	286	246
3	1	7	-	70	97	89
5	2	6	2	61	120	97
4	2	2	2	68	63	42
6	2	12	3	155	159	94
1	1	3	-	24	42	32
5	2	8	2	58	89	48
-	-	1	1	11	26	5
3	1	3	2	46	102	42
4	2	5	2	44	153	76
5	3	6	3	23	122	76
-	-	1	-	11	14	7
-	-	1	-	4	4	1

表 35 中醫院所—按診療科別及縣市別分

民國104年至109年底

單位：家

縣市別 County/City	一般科 General Practice	內科 Chinese Internal Medicine	外科 Chinese Medicine Surgery	眼科 Ophthalmology
民國104年底 2015	3,634	86	21	19
民國105年底 2016	3,700	82	19	18
民國106年底 2017	3,770	79	18	18
民國107年底 2018	3,853	73	16	17
民國108年底 2019	3,912	70	16	17
民國109年底 2020	3,977	67	17	18
新北市 New Taipei City	554	1	-	-
臺北市 Taipei City	570	4	-	-
桃園市 Taoyuan City	286	-	-	-
臺中市 Taichung City	771	15	2	1
臺南市 Tainan City	344	25	13	14
高雄市 Kaohsiung City	472	8	-	1
宜蘭縣 Yilan County	51	-	-	-
新竹縣 Hsinchu County	67	1	-	-
苗栗縣 Miaoli County	66	-	-	-
彰化縣 Changhua County	232	5	1	-
南投縣 Nantou County	83	-	-	-
雲林縣 Yunlin County	91	-	-	-
嘉義縣 Chiayi County	37	1	-	-
屏東縣 Pingtung County	90	1	1	1
臺東縣 Taitung County	27	-	-	-
花蓮縣 Hualien County	42	1	-	-
澎湖縣 Penghu County	5	-	-	-
基隆市 Keelung City	39	1	-	-
新竹市 Hsinchu City	72	3	-	1
嘉義市 Chiayi City	70	1	-	-
金門縣 Kinmen County	7	-	-	-
連江縣 Lienchiang County	1	-	-	-

附註：本表診療科別分類係指中醫院所中所設置之中醫科別。

**Table 35 Number of Chinese Medicine Hospitals and Clinics  
by Divisions of Chinese Medicine and County/City, 2015-2020**

Unit: Chinese Medicine Hospitals / Clinics

兒科 Chinese Medicine Pediatrics	婦科 Chinese Medicine Gynaecology	傷科 Chinese Medicine Traumatology	針灸科 Acupuncture	痔科 Hemorrhoid
19	32	37	29	17
19	29	34	27	16
19	29	33	27	16
16	26	31	25	14
16	26	29	24	14
16	24	28	23	15
-	-	1	1	-
-	1	1	1	-
-	-	-	-	-
-	2	3	1	-
14	18	19	14	13
-	2	1	2	-
-	-	-	-	-
-	-	-	-	-
-	-	-	-	-
-	-	-	2	-
-	-	-	-	-
-	-	-	-	-
1	-	-	-	-
1	1	1	1	1
-	-	-	-	-
-	-	-	-	-
-	-	-	-	-
-	-	-	-	-
-	-	1	-	1
-	-	1	-	-
-	-	-	1	-
-	-	-	-	-

Remark : Every division of Chinese Medicine Department in each Chinese Medicine Hospitals & Clinics counts.

表 36 各醫療區域醫療院所數及各類病床數

民國109年底

單位：家、床

醫療區域 Medical Care Region		院所家數 合計 No. of Hospitals & Clinics	醫院 家數 No. of Hospitals	診所 家數 No. of Clinics	院所 病床數 Beds in Hospitals & Clinics	醫院			
						總計 Total	一般病床		
							合計 Subtotal	急性病床 Acute Beds	
								急性 一般病床 Acute General Beds	精神急性 一般病床 Acute Psychiatric Beds
<b>總計</b>	<b>Total</b>	<b>23,132</b>	<b>479</b>	<b>22,653</b>	<b>169,780</b>	<b>137,029</b>	<b>99,747</b>	<b>75,448</b>	<b>7,412</b>
<b>臺北區域</b>	<b>Taipei Region</b>	<b>7,807</b>	<b>110</b>	<b>7,697</b>	<b>52,227</b>	<b>39,786</b>	<b>28,928</b>	<b>23,141</b>	<b>2,179</b>
基隆醫療區域	Keelung Medical Care Region	346	11	335	3,096	2,463	1,806	1,285	147
臺北醫療區域	Taipei Medical Care Region	7,049	88	6,961	44,838	33,526	24,243	19,925	1,846
北區次區域	Northern Sub-region	657	12	645	8,239	7,485	6,002	4,402	608
西北區次區域	Northwest Sub-region	772	7	765	3,328	1,888	1,361	861	150
中區次區域	Central Sub-region	1,433	14	1,419	10,030	7,595	5,539	4,874	433
西區次區域	Western Sub-region	1,402	25	1,377	7,524	5,043	3,186	2,576	120
南區次區域	Southern Sub-region	821	14	807	5,867	4,953	3,542	2,920	317
東區次區域	Eastern Sub-region	1,964	16	1,948	9,850	6,562	4,613	4,292	218
宜蘭醫療區域	Yilan Medical Care Region	350	9	341	3,903	3,454	2,647	1,795	160
宜蘭次區域	Yilan Sub-region	166	6	160	1,803	1,601	1,290	604	120
羅東次區域	Luodung Sub-region	184	3	181	2,100	1,853	1,357	1,191	40
金馬地區	Kinma Region	62	2	60	390	343	232	136	26
<b>北區區域</b>	<b>Northern Region</b>	<b>2,894</b>	<b>67</b>	<b>2,827</b>	<b>24,534</b>	<b>20,150</b>	<b>14,512</b>	<b>10,845</b>	<b>1,129</b>
桃園醫療區域	Taoyuan Medical Care Region	1,648	34	1,614	15,219	12,010	8,518	6,587	566
桃園次區域	Taoyuan Sub-region	964	13	951	10,404	8,381	6,277	4,612	491
中壢次區域	Zhongli Sub-region	684	21	663	4,815	3,629	2,241	1,975	75
新竹醫療區域	Hsinchu Medical Care Region	856	19	837	5,884	5,138	3,745	2,808	317
新竹次區域	Hsinchu Sub-region	439	8	431	2,828	2,403	1,701	1,534	117
竹北次區域	Zhubei Sub-region	296	6	290	1,854	1,622	1,117	947	30
竹東次區域	Zhudong Sub-region	121	5	116	1,202	1,113	927	327	170
苗栗醫療區域	Miaoli Medical Care Region	390	14	376	3,431	3,002	2,249	1,450	246
海線次區域	Coast-Line Sub-region	70	2	68	419	293	213	213	-
苗栗次區域	Miaoli Sub-region	168	7	161	1,760	1,590	1,169	757	147
中港次區域	Zhonggang Sub-region	152	5	147	1,252	1,119	867	480	99
<b>中區區域</b>	<b>Central Region</b>	<b>5,014</b>	<b>108</b>	<b>4,906</b>	<b>33,680</b>	<b>29,221</b>	<b>21,523</b>	<b>15,699</b>	<b>1,484</b>
臺中醫療區域	Taichung Medical Care Region	3,522	67	3,455	22,178	18,929	13,804	10,739	838
山線次區域	Mountain-Line Sub-region	1,188	26	1,162	6,713	5,677	4,174	3,066	215
海線次區域	Coast-Line Sub-region	1,136	15	1,121	8,430	7,147	5,229	3,778	406
屯區次區域	Tun-District Sub-region	1,198	26	1,172	7,035	6,105	4,401	3,895	217
南投醫療區域	Nantou Medical Care Region	430	10	420	3,420	3,007	2,352	1,218	260
埔里次區域	Puli Sub-region	100	2	98	803	716	511	414	23
草屯次區域	Caotun Sub-region	117	4	113	1,458	1,399	1,224	231	193
南投次區域	Nantou Sub-region	126	2	124	691	543	377	333	44
竹山次區域	Zhushan Sub-region	87	2	85	468	349	240	240	-
彰化醫療區域	Changhua Medical Care Region	1,062	31	1,031	8,082	7,285	5,367	3,742	386
北彰化次區域	Northern Changhua Sub-region	884	24	860	7,464	6,833	5,065	3,440	386
南彰化次區域	Southern Changhua Sub-region	178	7	171	618	452	302	302	-



**Table 36 Number of Hospitals, Clinics and Beds in Each Medical Care Region, 2020**

Unit: Bed

Hospitals											
General Beds				特許病床 Special Permitted Beds	特殊病床 Special Beds						
慢性病床 Chronic Beds				國際醫療病床 International Medical Beds	合計 Subtotal	加護病床 Intensive Care Beds (ICU)	燒傷病床 Burn Care Beds	燒傷加護病 床 Burn Intensive Care Beds	嬰兒病床 Infant Care Beds	急診 觀察床 Emergency Observation Beds	
慢性 一般病床 Chronic General Beds	精神慢性 一般病床 Chronic Psychiatric Beds	慢性結核 病床 T.B. Beds	漢生病 病床 Hansen's Disease Beds								
3,168	13,549	2	168	3	37,279	7,209	135	149	1,539	3,727	
596	2,844	-	168	-	10,858	2,156	50	38	501	1,125	
27	347	-	-	-	657	107	2	-	14	60	
443	1,861	-	168	-	9,283	1,889	46	38	444	965	
67	925	-	-	-	1,483	417	14	15	75	151	
-	350	-	-	-	527	97	2	-	8	46	
99	133	-	-	-	2,056	468	10	12	141	258	
77	245	-	168	-	1,857	244	12	-	50	161	
200	105	-	-	-	1,411	276	-	4	44	134	
-	103	-	-	-	1,949	387	8	7	126	215	
126	566	-	-	-	807	150	2	-	38	80	
100	466	-	-	-	311	51	-	-	10	32	
26	100	-	-	-	496	99	2	-	28	48	
-	70	-	-	-	111	10	-	-	5	20	
434	2,104	-	-	-	5,638	997	13	23	229	600	
384	981	-	-	-	3,492	646	9	19	133	338	
293	881	-	-	-	2,104	465	9	19	96	242	
91	100	-	-	-	1,388	181	-	-	37	96	
50	570	-	-	-	1,393	228	-	4	79	186	
50	-	-	-	-	702	130	-	4	56	115	
-	140	-	-	-	505	80	-	-	23	50	
-	430	-	-	-	186	18	-	-	-	21	
-	553	-	-	-	753	123	4	-	17	76	
-	-	-	-	-	80	15	-	-	2	9	
-	265	-	-	-	421	71	4	-	10	42	
-	288	-	-	-	252	37	-	-	5	25	
918	3,422	-	-	-	7,698	1,577	16	34	395	691	
637	1,590	-	-	-	5,125	1,069	-	34	273	409	
475	418	-	-	-	1,503	286	-	8	77	108	
162	883	-	-	-	1,918	440	-	22	85	168	
-	289	-	-	-	1,704	343	-	4	111	133	
24	850	-	-	-	655	104	-	-	20	68	
24	50	-	-	-	205	26	-	-	8	20	
-	800	-	-	-	175	23	-	-	10	16	
-	-	-	-	-	166	40	-	-	2	12	
-	-	-	-	-	109	15	-	-	-	20	
257	982	-	-	-	1,918	404	16	-	102	214	
257	982	-	-	-	1,768	392	16	-	98	195	
-	-	-	-	-	150	12	-	-	4	19	

表 36 各醫療區域醫療院所數及各類病床數(續1)

民國109年底

單位：家、床

醫療區域 Medical Care Region			醫院						
			特殊病床						
			安寧病床 Palliative Care Beds	慢性呼吸 照護病床 Chronic Respirational Care Beds	亞急性呼吸 照護病床 Subacute Respiratory Care Beds	精神科 加護病床 Psychiatric Intensive Care Beds	普通隔離 病床 General Isolation Beds	正壓隔離 病床 Positive- pressure Isolation Beds	負壓隔離 病床 Negative- pressure Isolation Beds
<b>總計</b>	<b>Total</b>	<b>892</b>	<b>5,283</b>	<b>875</b>	<b>142</b>	<b>508</b>	<b>150</b>	<b>1,081</b>	<b>99</b>
<b>臺北區域</b>	<b>Taipei Region</b>	<b>298</b>	<b>1,793</b>	<b>229</b>	<b>12</b>	<b>259</b>	<b>40</b>	<b>305</b>	<b>67</b>
基隆醫療區域	Keelung Medical Care Region	20	139	10	-	-	5	30	-
臺北醫療區域	Taipei Medical Care Region	227	1,561	189	12	240	35	246	67
北區次區域	Northern Sub-region	80	32	49	-	87	33	32	18
西北區次區域	Northwest Sub-region	-	147	-	-	1	-	23	-
中區次區域	Central Sub-region	44	235	14	12	117	1	88	10
西區次區域	Western Sub-region	25	548	52	-	31	-	28	4
南區次區域	Southern Sub-region	40	326	42	-	4	-	25	3
東區次區域	Eastern Sub-region	38	273	32	-	-	1	50	32
宜蘭醫療區域	Yilan Medical Care Region	49	93	30	-	8	-	23	-
宜蘭次區域	Yilan Sub-region	12	63	10	-	-	-	6	-
羅東次區域	Luodung Sub-region	37	30	20	-	8	-	17	-
金馬地區	Kinma Region	2	-	-	-	11	-	6	-
<b>北區區域</b>	<b>Northern Region</b>	<b>88</b>	<b>563</b>	<b>125</b>	<b>35</b>	<b>29</b>	<b>38</b>	<b>213</b>	<b>5</b>
桃園醫療區域	Taoyuan Medical Care Region	54	214	99	35	11	38	179	5
桃園次區域	Taoyuan Sub-region	54	-	50	35	11	38	152	5
中壢次區域	Zhongli Sub-region	-	214	49	-	-	-	27	-
新竹醫療區域	Hsinchu Medical Care Region	18	217	18	-	12	-	24	-
新竹次區域	Hsinchu Sub-region	6	71	18	-	3	-	10	-
竹北次區域	Zhubei Sub-region	-	100	-	-	9	-	7	-
竹東次區域	Zhudong Sub-region	12	46	-	-	-	-	7	-
苗栗醫療區域	Miaoli Medical Care Region	16	132	8	-	6	-	10	-
海線次區域	Coast-Line Sub-region	-	-	-	-	2	-	1	-
苗栗次區域	Miaoli Sub-region	4	109	-	-	-	-	5	-
中港次區域	Zhonggang Sub-region	12	23	8	-	4	-	4	-
<b>中區區域</b>	<b>Central Region</b>	<b>159</b>	<b>991</b>	<b>250</b>	<b>18</b>	<b>24</b>	<b>27</b>	<b>111</b>	<b>10</b>
臺中醫療區域	Taichung Medical Care Region	111	720	185	-	-	23	72	6
山線次區域	Mountain-Line Sub-region	36	186	80	-	-	-	7	4
海線次區域	Coast-Line Sub-region	50	271	62	-	-	19	45	-
屯區次區域	Tun-District Sub-region	25	263	43	-	-	4	20	2
南投醫療區域	Nantou Medical Care Region	22	79	-	18	18	-	5	-
埔里次區域	Puli Sub-region	17	38	-	-	5	-	3	-
草屯次區域	Caotun Sub-region	-	-	-	18	-	-	-	-
南投次區域	Nantou Sub-region	5	35	-	-	-	-	2	-
竹山次區域	Zhushan Sub-region	-	6	-	-	13	-	-	-
彰化醫療區域	Changhua Medical Care Region	26	192	65	-	6	4	34	4
北彰化次區域	Northern Changhua Sub-region	26	149	65	-	6	4	34	4
南彰化次區域	Southern Changhua Sub-region	-	43	-	-	-	-	-	-

**Table 36 Number of Hospitals, Clinics and Beds in Each Medical Care Region, 2020 (Cont. 1)**

Hospitals								診所 Clinics						Unit: Bed
Special Beds								合計 Total	觀察 病床 Observation Beds	嬰兒床 Nursery Bassinets	血液 透析床 Hemo- dialysis Beds	腹膜 透析床 Peritoneal Dialysis Beds	產科 病床 Maternity Beds	
性侵害犯罪 加害人強制 治療病床 Sex Offender Treatment Beds	急性後期 照護病床 Post-acute Care Beds	整合醫學 急診後送 病床 Hospitalist Ward Beds (Integrative Medicine)	手術 恢復床 Ether Beds	嬰兒床 Nursery Bassinets	血液 透析床 Hemo- dialysis Beds	腹膜 透析床 Peritoneal Dialysis Beds	其他 Others							
-	61	386	1,584	2,590	10,198	24	647	32,751	18,876	1,863	10,964	4	1,044	
-	11	40	508	637	2,572	5	212	12,441	7,852	633	3,541	-	415	
-	-	-	17	20	224	1	8	633	352	27	229	-	25	
-	11	40	459	549	2,079	4	182	11,312	7,187	601	3,138	-	386	
-	-	-	85	66	314	-	15	754	389	-	365	-	-	
-	-	-	22	13	162	2	4	1,440	720	134	494	-	92	
-	-	-	108	145	378	1	14	2,435	1,774	80	514	-	67	
-	11	40	55	65	419	1	111	2,481	1,237	282	804	-	158	
-	-	-	64	81	338	-	30	914	482	16	404	-	12	
-	-	-	125	179	468	-	8	3,288	2,585	89	557	-	57	
-	-	-	29	48	235	-	22	449	281	5	159	-	4	
-	-	-	14	17	83	-	13	202	103	-	99	-	-	
-	-	-	15	31	152	-	9	247	178	5	60	-	4	
-	-	-	3	20	34	-	-	47	32	-	15	-	-	
-	-	45	213	450	1,850	9	113	4,384	2,692	298	1,207	1	186	
-	-	45	135	265	1,159	6	102	3,209	2,196	174	728	-	111	
-	-	45	94	118	617	4	50	2,023	1,319	107	528	-	69	
-	-	-	41	147	542	2	52	1,186	877	67	200	-	42	
-	-	-	58	139	407	3	-	746	297	98	296	-	55	
-	-	-	30	80	179	-	-	425	130	66	202	-	27	
-	-	-	23	55	155	3	-	232	127	32	45	-	28	
-	-	-	5	4	73	-	-	89	40	-	49	-	-	
-	-	-	20	46	284	-	11	429	199	26	183	1	20	
-	-	-	3	7	41	-	-	126	77	-	49	-	-	
-	-	-	12	27	132	-	5	170	58	26	65	1	20	
-	-	-	5	12	111	-	6	133	64	-	69	-	-	
-	50	225	337	515	2,168	1	99	4,459	2,094	417	1,787	2	159	
-	-	225	233	353	1,334	1	77	3,249	1,653	313	1,161	2	120	
-	-	100	72	100	421	-	18	1,036	465	88	444	1	38	
-	-	125	89	101	406	1	34	1,283	684	123	432	1	43	
-	-	-	72	152	507	-	25	930	504	102	285	-	39	
-	-	-	18	31	262	-	10	413	176	16	211	-	10	
-	-	-	6	5	77	-	-	87	42	-	45	-	-	
-	-	-	3	15	80	-	10	59	40	-	19	-	-	
-	-	-	4	6	60	-	-	148	62	16	60	-	10	
-	-	-	5	5	45	-	-	119	32	-	87	-	-	
-	50	-	86	131	572	-	12	797	265	88	415	-	29	
-	50	-	81	126	512	-	10	631	211	85	306	-	29	
-	-	-	5	5	60	-	2	166	54	3	109	-	-	

表 36 各醫療區域醫療院所數及各類病床數(續2)

民國109年底

單位：家、床

醫療區域 Medical Care Region	院所家數 合計 No. of Hospitals & Clinics	醫院 家數 No. of Hospitals	診所 家數 No. of Clinics	院所 病床數 Beds in Hospitals & Clinics	醫院				
					總計 Total	一般病床			
						合計 Subtotal	急性病床	Acute Beds	
							急性 一般病床 Acute General Beds	精神急性 一般病床 Acute Psychiatric Beds	
<b>南 區 區 域 Southern Region</b>	<b>3,166</b>	<b>68</b>	<b>3,098</b>	<b>24,571</b>	<b>19,541</b>	<b>13,887</b>	<b>10,818</b>	<b>753</b>	
雲林醫療區域 Yunlin Medical Care Region	505	16	489	3,911	3,229	2,220	1,758	142	
北港次區域 Beigang Sub-region	84	4	80	683	567	365	365	-	
虎尾次區域 Huwei Sub-region	213	5	208	1,333	919	588	588	-	
斗六次區域 Douliu Sub-region	208	7	201	1,895	1,743	1,267	805	142	
嘉義醫療區域 Chiayi Medical Care Region	685	16	669	7,371	6,534	4,707	3,527	235	
嘉義次區域 Chiayi Sub-region	428	12	416	4,033	3,520	2,413	1,817	108	
阿里山次區域 Alishan Sub-region	149	2	147	1,610	1,399	1,100	640	102	
太保次區域 Taibao Sub-region	108	2	106	1,728	1,615	1,194	1,070	25	
臺南醫療區域 Tainan Medical Care Region	1,976	36	1,940	13,289	9,778	6,960	5,533	376	
新營次區域 Xinying Sub-region	366	9	357	2,705	2,166	1,494	1,392	-	
永康次區域 Yongkang Sub-region	523	9	514	4,018	3,131	2,314	1,665	108	
臺南次區域 Tainan Sub-region	1,087	18	1,069	6,566	4,481	3,152	2,476	268	
<b>高 屏 區 域 Kaohsiung Pingtung Region</b>	<b>3,802</b>	<b>109</b>	<b>3,693</b>	<b>28,931</b>	<b>22,977</b>	<b>16,651</b>	<b>12,974</b>	<b>1,429</b>	
高雄醫療區域 Kaohsiung Medical Care Region	3,052	84	2,968	22,571	17,518	12,654	10,130	1,054	
岡山次區域 Gangshan Sub-region	878	26	852	7,389	5,636	4,123	3,546	246	
高雄次區域 Kaohsiung Sub-region	2,085	53	2,032	14,394	11,340	8,158	6,351	768	
旗山次區域 Qishan Sub-region	89	5	84	788	542	373	233	40	
屏東醫療區域 Pingtung Medical Care Region	661	22	639	5,790	4,962	3,644	2,607	339	
屏東次區域 Pingtung Sub-region	423	13	410	3,606	3,158	2,342	1,489	215	
東港次區域 Donggang Sub-region	186	5	181	1,693	1,398	1,038	854	124	
枋寮次區域 Fangliao Sub-region	26	1	25	271	214	160	160	-	
恆春次區域 Hengchun Sub-region	26	3	23	220	192	104	104	-	
澎湖醫療區域 Penghu Medical Care Region	89	3	86	570	497	353	237	36	
<b>東 區 區 域 Eastern Region</b>	<b>449</b>	<b>17</b>	<b>432</b>	<b>5,837</b>	<b>5,354</b>	<b>4,246</b>	<b>1,971</b>	<b>438</b>	
臺東醫療區域 Taitung Medical Care Region	165	7	158	1,519	1,237	869	626	77	
臺東次區域 Taitung Sub-region	112	5	107	1,335	1,135	822	579	77	
關山次區域 Guanshan Sub-region	24	1	23	123	65	27	27	-	
成功次區域 Chenggong Sub-region	15	1	14	51	37	20	20	-	
大武次區域 Dawu Sub-region	14	-	14	10	-	-	-	-	
花蓮醫療區域 Hualien Medical Care Region	284	10	274	4,318	4,117	3,377	1,345	361	
花蓮次區域 Hualien Sub-region	237	5	232	2,471	2,323	1,688	1,106	197	
鳳林次區域 Fenglin Sub-region	22	2	20	217	195	164	68	6	
玉里次區域 Yuli Sub-region	25	3	22	1,630	1,599	1,525	171	158	

**Table 36 Number of Hospitals, Clinics and Beds in Each Medical Care Region, 2020 (Cont. 2)**

Unit: Bed

Hospitals											
General Beds				特許病床 Special Permitted Beds	特殊病床 Special Beds						
慢性病床 Chronic Beds				國際醫療病床 International Medical Beds	合計 Subtotal	加護病床 Intensive Care Beds	燒傷病床 Burn Care Beds	燒傷加護病 床 Burn Intensive Care Beds	嬰兒病床 Infant Care Beds	急診 觀察床 Emergency Observation Beds	
慢性 一般病床 Chronic General Beds	精神慢性 一般病床 Chronic Psychiatric Beds	慢性結核 病床 T.B. Beds	漢生病 病床 Hansen's Disease Beds								
432	1,884	-	-	-	5,654	1,101	18	27	172	529	
-	320	-	-	-	1,009	164	4	2	24	91	
-	-	-	-	-	202	40	-	-	3	11	
-	-	-	-	-	331	50	2	-	8	32	
-	320	-	-	-	476	74	2	2	13	48	
303	642	-	-	-	1,827	376	10	7	51	129	
263	225	-	-	-	1,107	203	8	-	32	78	
40	318	-	-	-	299	67	-	3	9	17	
-	99	-	-	-	421	106	2	4	10	34	
129	922	-	-	-	2,818	561	4	18	97	309	
2	100	-	-	-	672	119	-	-	13	68	
107	434	-	-	-	817	185	-	8	35	111	
20	388	-	-	-	1,329	257	4	10	49	130	
615	1,633	-	-	3	6,323	1,175	34	23	203	681	
541	929	-	-	3	4,861	899	30	21	167	544	
81	250	-	-	-	1,513	267	8	16	56	174	
460	579	-	-	3	3,179	611	22	5	111	360	
-	100	-	-	-	169	21	-	-	-	10	
74	624	-	-	-	1,318	253	-	2	30	114	
59	579	-	-	-	816	144	-	-	21	63	
15	45	-	-	-	360	78	-	2	7	28	
-	-	-	-	-	54	12	-	-	-	11	
-	-	-	-	-	88	19	-	-	2	12	
-	80	-	-	-	144	23	4	-	6	23	
173	1,662	2	-	-	1,108	203	4	4	39	101	
-	166	-	-	-	368	63	2	-	13	27	
-	166	-	-	-	313	63	2	-	13	21	
-	-	-	-	-	38	-	-	-	-	4	
-	-	-	-	-	17	-	-	-	-	2	
-	-	-	-	-	-	-	-	-	-	-	
173	1,496	2	-	-	740	140	2	4	26	74	
173	210	2	-	-	635	122	2	4	26	58	
-	90	-	-	-	31	4	-	-	-	7	
-	1,196	-	-	-	74	14	-	-	-	9	

表 36 各醫療區域醫療院所數及各類病床數(續3完)

民國109年底

單位：家、床

醫療區域 Medical Care Region		醫院							
		特殊病床							
		安寧病床 Palliative Care Beds	慢性呼吸 照護病床 Chronic Respirational Care Beds	亞急性呼吸 照護病床 Subacute Respiratory Care Beds	精神科 加護病床 Psychiatric Intensive Care Beds	普通隔離 病床 General Isolation Beds	正壓隔離 病床 Positive- pressure Isolation Beds	負壓隔離 病床 Negative- pressure Isolation Beds	骨髓移植 病床 Bone Marrow Transplan- tation Beds
<b>南 區 區 域</b>	<b>Southern Region</b>	<b>171</b>	<b>1,045</b>	<b>136</b>	<b>15</b>	<b>81</b>	<b>30</b>	<b>214</b>	<b>7</b>
雲林醫療區域	Yunlin Medical Care Region	8	215	24	-	40	-	21	-
北港次區域	Beigang Sub-region	-	58	12	-	-	-	2	-
虎尾次區域	Huwei Sub-region	-	90	-	-	15	-	10	-
斗六次區域	Douliu Sub-region	8	67	12	-	25	-	9	-
嘉義醫療區域	Chiayi Medical Care Region	58	390	40	-	9	16	83	3
嘉義次區域	Chiayi Sub-region	31	300	14	-	1	5	22	1
阿里山次區域	Alishan Sub-region	15	66	10	-	8	2	16	-
太保次區域	Taibao Sub-region	12	24	16	-	-	9	45	2
臺南醫療區域	Tainan Medical Care Region	105	440	72	15	32	14	110	4
新營次區域	Xinying Sub-region	22	155	20	-	1	5	8	-
永康次區域	Yongkang Sub-region	36	90	16	-	3	3	5	2
臺南次區域	Tainan Sub-region	47	195	36	15	28	6	97	2
<b>高 屏 區 域</b>	<b>Kaohsiung Pingtung Region</b>	<b>127</b>	<b>769</b>	<b>110</b>	<b>62</b>	<b>88</b>	<b>9</b>	<b>191</b>	<b>6</b>
高雄醫療區域	Kaohsiung Medical Care Region	90	601	90	58	64	9	161	6
岡山次區域	Gangshan Sub-region	33	140	30	-	50	-	75	2
高雄次區域	Kaohsiung Sub-region	53	425	60	58	14	9	81	4
旗山次區域	Qishan Sub-region	4	36	-	-	-	-	5	-
屏東醫療區域	Pingtung Medical Care Region	35	168	20	4	-	-	24	-
屏東次區域	Pingtung Sub-region	35	152	10	-	-	-	18	-
東港次區域	Donggang Sub-region	-	16	10	4	-	-	5	-
枋寮次區域	Fangliao Sub-region	-	-	-	-	-	-	1	-
恆春次區域	Hengchun Sub-region	-	-	-	-	-	-	-	-
澎湖醫療區域	Penghu Medical Care Region	2	-	-	-	24	-	6	-
<b>東 區 區 域</b>	<b>Eastern Region</b>	<b>49</b>	<b>122</b>	<b>25</b>	<b>-</b>	<b>27</b>	<b>6</b>	<b>47</b>	<b>4</b>
臺東醫療區域	Taitung Medical Care Region	14	56	5	-	-	-	17	-
臺東次區域	Taitung Sub-region	14	56	5	-	-	-	17	-
關山次區域	Guanshan Sub-region	-	-	-	-	-	-	-	-
成功次區域	Chengcong Sub-region	-	-	-	-	-	-	-	-
大武次區域	Dawu Sub-region	-	-	-	-	-	-	-	-
花蓮醫療區域	Hualien Medical Care Region	35	66	20	-	27	6	30	4
花蓮次區域	Hualien Sub-region	29	54	20	-	21	6	30	4
鳳林次區域	Fenglin Sub-region	-	12	-	-	-	-	-	-
玉里次區域	Yuli Sub-region	6	-	-	-	6	-	-	-

**Table 36 Number of Hospitals, Clinics and Beds in Each Medical Care Region, 2020 (Cont'd)**

Hospitals								診所 Clinics						Unit: Bed
Special Beds								合計 Total	觀察 病床 Observation Beds	嬰兒床 Nursery Bassinets	血液 透析床 Hemo- dialysis Beds	腹膜 透析床 Peritoneal Dialysis Beds	產科 病床 Maternity Beds	
性侵害犯罪 加害人強制 治療病床 Sex Offender Treatment Beds	急性後期 照護病床 Post-acute Care Beds	整合醫學 急診後送 病床 Hospitalist Ward Beds (Integrative Medicine)	手術 恢復床 Ether Beds	嬰兒床 Nursery Bassinets	血液 透析床 Hemo- dialysis Beds	腹膜 透析床 Peritoneal Dialysis Beds	其他 Others							
-	-	-	201	286	1,511	4	106	5,030	2,505	375	1,958	-	192	
-	-	-	41	38	337	-	-	682	353	61	229	-	39	
-	-	-	6	10	60	-	-	116	86	-	30	-	-	
-	-	-	14	20	90	-	-	414	204	52	128	-	30	
-	-	-	21	8	187	-	-	152	63	9	71	-	9	
-	-	-	59	70	508	2	16	837	428	73	312	-	24	
-	-	-	33	45	320	2	12	513	238	73	178	-	24	
-	-	-	11	15	60	-	-	211	96	-	115	-	-	
-	-	-	15	10	128	-	4	113	94	-	19	-	-	
-	-	-	101	178	666	2	90	3,511	1,724	241	1,417	-	129	
-	-	-	23	19	208	1	10	539	199	30	282	-	28	
-	-	-	30	66	169	-	58	887	375	40	441	-	31	
-	-	-	48	93	289	1	22	2,085	1,150	171	694	-	70	
-	-	41	286	648	1,770	5	95	5,954	3,457	140	2,264	1	92	
-	-	41	246	531	1,232	1	70	5,053	3,001	134	1,830	-	88	
-	-	41	108	164	325	-	24	1,753	1,015	32	678	-	28	
-	-	-	134	362	827	-	43	3,054	1,875	102	1,017	-	60	
-	-	-	4	5	80	1	3	246	111	-	135	-	-	
-	-	-	33	107	499	4	25	828	401	3	419	1	4	
-	-	-	25	66	257	2	23	448	194	-	254	-	-	
-	-	-	7	34	165	2	2	295	153	3	135	-	4	
-	-	-	-	-	30	-	-	57	26	-	30	1	-	
-	-	-	1	7	47	-	-	28	28	-	-	-	-	
-	-	-	7	10	39	-	-	73	55	3	15	-	-	
-	-	35	39	54	327	-	22	483	276	-	207	-	-	
-	-	-	14	21	120	-	16	282	192	-	90	-	-	
-	-	-	13	19	90	-	-	200	129	-	71	-	-	
-	-	-	1	2	15	-	16	58	39	-	19	-	-	
-	-	-	-	-	15	-	-	14	14	-	-	-	-	
-	-	-	-	-	-	-	-	10	10	-	-	-	-	
-	-	35	25	33	207	-	6	201	84	-	117	-	-	
-	-	35	22	27	169	-	6	148	74	-	74	-	-	
-	-	-	1	-	7	-	-	22	7	-	15	-	-	
-	-	-	2	6	31	-	-	31	3	-	28	-	-	

表 37 各醫療區域醫療院所執業醫事人員數

民國109年底

單位：人

醫療區域 Medical Care Region	執業醫事人員數				
	總計 Total	西醫師 Western Medicine Physicians	中醫師 Doctors of Chinese Medicine	牙醫師 Dentists	藥師 Pharmacists
<b>總計 Total</b>	<b>273,145</b>	<b>50,999</b>	<b>7,300</b>	<b>15,429</b>	<b>15,474</b>
<b>臺北區域 Taipei Region</b>	<b>92,695</b>	<b>19,031</b>	<b>2,292</b>	<b>6,527</b>	<b>4,966</b>
基隆醫療區域 Keelung Medical Care Region	3,845	822	86	218	208
臺北醫療區域 Taipei Medical Care Region	83,433	17,397	2,115	6,091	4,534
北區次區域 Northern Sub-region	14,955	3,067	182	637	727
西北區次區域 Northwest Sub-region	5,465	1,041	243	604	346
中區次區域 Central Sub-region	19,884	4,680	510	1,205	1,114
西區次區域 Western Sub-region	12,832	2,425	454	1,094	667
南區次區域 Southern Sub-region	10,804	2,254	262	790	624
東區次區域 Eastern Sub-region	19,493	3,930	464	1,761	1,056
宜蘭醫療區域 Yilan Medical Care Region	4,885	706	83	193	195
宜蘭次區域 Yilan Sub-region	2,042	297	45	92	85
羅東次區域 Luodung Sub-region	2,843	409	38	101	110
金馬地區 Kinma Region	532	106	8	25	29
<b>北區區域 Northern Region</b>	<b>36,706</b>	<b>6,450</b>	<b>900</b>	<b>2,099</b>	<b>1,640</b>
桃園醫療區域 Taoyuan Medical Care Region	23,144	4,298	553	1,288	1,015
桃園次區域 Taoyuan Sub-region	15,809	3,046	329	763	686
中壢次區域 Zhongli Sub-region	7,335	1,252	224	525	329
新竹醫療區域 Hsinchu Medical Care Region	9,665	1,578	235	622	455
新竹次區域 Hsinchu Sub-region	5,560	919	134	353	253
竹北次區域 Zhubei Sub-region	2,985	483	81	220	139
竹東次區域 Zhudong Sub-region	1,120	176	20	49	63
苗栗醫療區域 Miaoli Medical Care Region	3,897	574	112	189	170
海線次區域 Haishian Sub-region	533	79	20	30	33
苗栗次區域 Miaoli Sub-region	1,893	287	48	67	86
中港次區域 Zhonggang Sub-region	1,471	208	44	92	51
<b>中區區域 Central Region</b>	<b>53,250</b>	<b>9,456</b>	<b>1,964</b>	<b>2,754</b>	<b>3,260</b>
臺中醫療區域 Taichung Medical Care Region	36,463	6,647	1,426	1,984	2,267
山線次區域 Mountain-Line Sub-region	11,553	2,112	542	660	746
海線次區域 Coast-Line Sub-region	13,545	2,594	394	651	755
屯區次區域 Tun-District Sub-region	11,365	1,941	490	673	766
南投醫療區域 Nantou Medical Care Region	4,087	655	141	163	263
埔里次區域 Puli Sub-region	1,098	183	31	30	61
草屯次區域 Caotun Sub-region	1,229	175	45	71	78
南投次區域 Nantou Sub-region	1,082	186	45	40	75
竹山次區域 Zhushan Sub-region	678	111	20	22	49
彰化醫療區域 Changhua Medical Care Region	12,700	2,154	397	607	730
北彰化次區域 Northern Changhua Sub-region	11,696	1,964	347	553	670
南彰化次區域 Southern Changhua Sub-region	1,004	190	50	54	60



**Table 37 Registered Health Professionals in Each Medical Care Region, 2020**

Unit: Person

Registered Health Professionals						
藥劑生 Assistant Pharmacists	醫事檢驗師 Medical Laboratory Scientists	醫事檢驗生 Medical Laboratory Technicians	醫事放射師 Medical Radiation Technologists	醫事放射士 Medical Radiation Technicians	護理師 Registered Professional Nurses	護士 Registered Nurses
<b>1,958</b>	<b>8,598</b>	<b>75</b>	<b>6,873</b>	<b>35</b>	<b>134,587</b>	<b>12,749</b>
<b>528</b>	<b>2,910</b>	<b>29</b>	<b>2,473</b>	<b>6</b>	<b>43,686</b>	<b>3,714</b>
33	112	6	92	-	1,822	184
485	2,621	21	2,223	4	38,909	3,202
38	549	1	497	-	8,103	287
75	80	1	103	2	2,179	317
68	765	5	467	-	9,238	642
136	265	2	287	2	5,672	729
74	337	5	320	-	4,948	397
94	625	7	549	-	8,769	830
8	151	1	132	2	2,719	306
5	70	-	55	-	1,107	103
3	81	1	77	2	1,612	203
2	26	1	26	-	236	22
<b>334</b>	<b>1,127</b>	<b>29</b>	<b>945</b>	<b>8</b>	<b>18,128</b>	<b>2,328</b>
144	659	16	561	3	11,623	1,389
69	462	9	361	1	8,358	725
75	197	7	200	2	3,265	664
122	344	7	270	4	4,743	559
67	214	3	151	2	2,818	255
31	91	2	86	1	1,403	205
24	39	2	33	1	522	99
68	124	6	114	1	1,762	380
16	19	1	20	-	222	50
24	59	2	58	-	873	170
28	46	3	36	1	667	160
<b>455</b>	<b>1,755</b>	<b>7</b>	<b>1,399</b>	<b>5</b>	<b>26,470</b>	<b>2,000</b>
279	1,203	6	973	3	17,941	1,272
92	319	2	275	1	5,681	368
100	502	3	396	2	6,955	473
87	382	1	302	-	5,305	431
67	128	-	121	-	1,972	242
12	38	-	38	-	554	65
20	27	-	30	-	594	65
23	35	-	32	-	514	69
12	28	-	21	-	310	43
109	424	1	305	2	6,557	486
76	397	1	285	-	6,129	412
33	27	-	20	2	428	74

表 37 各醫療區域醫療院所執業醫事人員數(續1)

民國109年底

單位：人

醫療區域 Medical Care Region	執業醫事人員數					
	助產師 Registered Professional Midwives	助產士 Midwives	鑲牙生 Dental Technology Assistants	營養師 Dietitians	物理 治療師 Physio- therapists	物理 治療生 Physiotherapy Technicians
<b>總 計 Total</b>	<b>69</b>	<b>65</b>	<b>-</b>	<b>2,058</b>	<b>6,275</b>	<b>1,610</b>
<b>臺 北 區 域 Taipei Region</b>	<b>27</b>	<b>20</b>	<b>-</b>	<b>706</b>	<b>2,268</b>	<b>432</b>
基隆醫療區域 Keelung Medical Care Region	-	-	-	28	89	19
臺北醫療區域 Taipei Medical Care Region	26	19	-	619	2,042	371
北區次區域 Northern Sub-region	4	-	-	104	289	33
西北區次區域 Northwest Sub-region	2	1	-	28	203	40
中區次區域 Central Sub-region	3	11	-	168	386	65
西區次區域 Western Sub-region	7	1	-	87	389	92
南區次區域 Southern Sub-region	3	-	-	83	250	53
東區次區域 Eastern Sub-region	7	6	-	149	525	88
宜蘭醫療區域 Yilan Medical Care Region	1	1	-	53	115	36
宜蘭次區域 Yilan Sub-region	-	-	-	17	62	21
羅東次區域 Luodung Sub-region	1	1	-	36	53	15
金馬地區 Kinma Region	-	-	-	6	22	6
<b>北 區 區 域 Northern Region</b>	<b>5</b>	<b>5</b>	<b>-</b>	<b>277</b>	<b>859</b>	<b>274</b>
桃園醫療區域 Taoyuan Medical Care Region	2	1	-	159	516	152
桃園次區域 Taoyuan Sub-region	1	1	-	104	281	78
中壢次區域 Zhongli Sub-region	1	-	-	55	235	74
新竹醫療區域 Hsinchu Medical Care Region	3	4	-	84	209	75
新竹次區域 Hsinchu Sub-region	2	3	-	50	102	39
竹北次區域 Zhubei Sub-region	1	1	-	24	85	26
竹東次區域 Zhudong Sub-region	-	-	-	10	22	10
苗栗醫療區域 Miaoli Medical Care Region	-	-	-	34	134	47
海線次區域 Haishian Sub-region	-	-	-	2	17	8
苗栗次區域 Miaoli Sub-region	-	-	-	22	71	23
中港次區域 Zhonggang Sub-region	-	-	-	10	46	16
<b>中 區 區 域 Central Region</b>	<b>19</b>	<b>15</b>	<b>-</b>	<b>431</b>	<b>1,117</b>	<b>336</b>
臺中醫療區域 Taichung Medical Care Region	10	9	-	275	784	217
山線次區域 Mountain-Line Sub-region	5	2	-	87	239	74
海線次區域 Coast-Line Sub-region	1	6	-	99	190	71
屯區次區域 Tun-District Sub-region	4	1	-	89	355	72
南投醫療區域 Nantou Medical Care Region	-	-	-	36	79	40
埔里次區域 Puli Sub-region	-	-	-	14	22	7
草屯次區域 Caotun Sub-region	-	-	-	7	22	14
南投次區域 Nantou Sub-region	-	-	-	10	17	10
竹山次區域 Zhushan Sub-region	-	-	-	5	18	9
彰化醫療區域 Changhua Medical Care Region	9	6	-	120	254	79
北彰化次區域 Northern Changhua Sub-region	9	6	-	112	230	72
南彰化次區域 Southern Changhua Sub-region	-	-	-	8	24	7

**Table 37 Registered Health Professionals in Each Medical Care Region, 2020 (cont.1)**

Unit: Person

Registered Health Professionals										
職能 治療師 Occupational Therapists	職能 治療生 Occupational Therapy Technicians	臨床 心理師 Clinical Psychologists	諮商 心理師 Counseling Psychologists	呼吸 治療師 Respiratory Therapists	語言 治療師 Speech Therapists	聽力師 Audiologists	牙體 技術師 Dental Technologists	牙體 技術生 Dental Technicians	驗光師 Opticians	驗光生 Optometric Technicians
<b>3,193</b>	<b>167</b>	<b>1,209</b>	<b>329</b>	<b>2,139</b>	<b>1,039</b>	<b>306</b>	<b>158</b>	<b>20</b>	<b>254</b>	<b>177</b>
<b>1,005</b>	<b>21</b>	<b>456</b>	<b>203</b>	<b>701</b>	<b>362</b>	<b>114</b>	<b>54</b>	<b>8</b>	<b>104</b>	<b>52</b>
49	2	17	-	39	10	7	-	-	-	2
877	14	403	203	617	327	100	53	8	102	50
116	3	74	20	140	33	19	18	1	12	1
87	3	30	12	32	26	5	1	-	2	2
165	1	105	41	110	58	24	17	1	20	15
206	6	43	13	110	95	12	5	1	23	9
127	-	53	13	120	49	16	6	2	10	8
176	1	98	104	105	66	24	6	3	35	15
72	5	33	-	42	23	6	1	-	1	-
37	1	21	-	11	9	2	1	-	1	-
35	4	12	-	31	14	4	-	-	-	-
7	-	3	-	3	2	1	-	-	1	-
<b>499</b>	<b>20</b>	<b>167</b>	<b>49</b>	<b>307</b>	<b>157</b>	<b>37</b>	<b>24</b>	<b>7</b>	<b>15</b>	<b>16</b>
294	8	77	16	226	78	23	20	7	10	6
191	6	55	6	184	47	17	11	6	9	3
103	2	22	10	42	31	6	9	1	1	3
114	9	66	32	59	42	12	4	-	5	8
57	3	37	18	36	26	7	2	-	3	6
31	4	16	14	19	13	3	2	-	2	2
26	2	13	-	4	3	2	-	-	-	-
91	3	24	1	22	37	2	-	-	-	2
11	-	-	-	1	4	-	-	-	-	-
49	2	14	1	14	21	1	-	-	-	1
31	1	10	-	7	12	1	-	-	-	1
<b>642</b>	<b>67</b>	<b>213</b>	<b>31</b>	<b>360</b>	<b>269</b>	<b>57</b>	<b>45</b>	<b>2</b>	<b>71</b>	<b>50</b>
404	47	126	17	231	196	39	19	1	53	34
111	14	33	1	73	60	12	7	-	22	15
108	14	52	10	86	46	12	7	-	9	9
185	19	41	6	72	90	15	5	1	22	10
87	5	32	2	19	16	4	4	-	6	5
18	3	7	-	5	7	-	1	-	2	-
45	2	20	2	4	3	1	2	-	-	2
10	-	2	-	7	3	2	-	-	2	-
14	-	3	-	3	3	1	1	-	2	3
151	15	55	12	110	57	14	22	1	12	11
139	13	54	12	106	53	13	20	1	12	10
12	2	1	-	4	4	1	2	-	-	1

表 37 各醫療區域醫療院所執業醫事人員數(續2)

民國109年底

單位：人

醫療區域 Medical Care Region		執業醫事人員數				
		總計 Total	西醫師 Western Medicine Physicians	中醫師 Doctors of Chinese Medicine	牙醫師 Dentists	藥師 Pharmacists
<b>南 區 區 域</b>	<b>Southern Region</b>	<b>38,272</b>	<b>6,630</b>	<b>942</b>	<b>1,678</b>	<b>2,284</b>
雲林醫療區域	Yunlin Medical Care Region	5,432	892	164	182	287
北港次區域	Beigang Sub-region	880	135	26	20	47
虎尾次區域	Huwei Sub-region	1,867	311	69	79	81
斗六次區域	Douliu Sub-region	2,685	446	69	83	159
嘉義醫療區域	Chiayi Medical Care Region	10,223	1,805	201	345	628
嘉義次區域	Chiayi Sub-region	5,772	960	118	242	391
阿里山次區域	Alishan Sub-region	2,050	373	45	53	110
太保次區域	Taibao Sub-region	2,401	472	38	50	127
臺南醫療區域	Tainan Medical Care Region	22,617	3,933	577	1,151	1,369
新營次區域	Xinying Sub-region	4,209	585	72	170	244
永康次區域	Yongkang Sub-region	6,996	1,265	175	325	395
臺南次區域	Tainan Sub-region	11,412	2,083	330	656	730
<b>高 屏 區 域</b>	<b>Kaohsiung Pingtung Region</b>	<b>45,155</b>	<b>8,220</b>	<b>1,045</b>	<b>2,158</b>	<b>3,013</b>
高雄醫療區域	Kaohsiung Medical Care Region	36,759	6,915	879	1,893	2,453
岡山次區域	Gangshan Sub-region	11,770	2,322	246	533	762
高雄次區域	Kaohsiung Sub-region	24,102	4,450	618	1,338	1,636
旗山次區域	Qishan Sub-region	887	143	15	22	55
屏東醫療區域	Pingtung Medical Care Region	7,696	1,181	161	229	528
屏東次區域	Pingtung Sub-region	4,774	699	116	150	325
東港次區域	Donggang Sub-region	2,206	360	41	61	156
枋寮次區域	Fangliao Sub-region	344	57	3	5	21
恆春次區域	Hengchun Sub-region	372	65	1	13	26
澎湖醫療區域	Penghu Medical Care Region	700	124	5	36	32
<b>東 區 區 域</b>	<b>Eastern Region</b>	<b>7,067</b>	<b>1,212</b>	<b>157</b>	<b>213</b>	<b>311</b>
臺東醫療區域	Taitung Medical Care Region	2,181	321	56	68	92
臺東次區域	Taitung Sub-region	1,848	263	41	57	69
關山次區域	Guanshan Sub-region	174	26	11	6	7
成功次區域	Chenggong Sub-region	88	18	2	1	11
大武次區域	Dawu Sub-region	71	14	2	4	5
花蓮醫療區域	Hualien Medical Care Region	4,886	891	101	145	219
花蓮次區域	Hualien Sub-region	3,913	756	90	131	163
鳳林次區域	Fenglin Sub-region	184	32	2	4	13
玉里次區域	Yuli Sub-region	789	103	9	10	43

**Table 37 Registered Health Professionals in Each Medical Care Region, 2020 (cont.2)**

Unit: Person

Registered Health Professionals						
藥劑生 Assistant Pharmacists	醫事檢驗師 Medical Laboratory Scientists	醫事檢驗生 Medical Laboratory Technicians	醫事放射師 Medical Radiation Technologists	醫事放射士 Medical Radiation Technicians	護理師 Registered Professional Nurses	護士 Registered Nurses
<b>206</b>	<b>1,227</b>	<b>3</b>	<b>889</b>	<b>6</b>	<b>19,899</b>	<b>1,867</b>
41	189	1	132	-	2,851	346
7	30	1	26	-	466	64
14	58	-	41	-	939	145
20	101	-	65	-	1,446	137
40	340	2	269	1	5,481	422
22	188	2	162	1	2,968	278
13	85	-	55	-	1,095	88
5	67	-	52	-	1,418	56
125	698	-	488	5	11,567	1,099
21	133	-	107	2	2,274	272
44	211	-	152	-	3,661	323
60	354	-	229	3	5,632	504
<b>419</b>	<b>1,331</b>	<b>7</b>	<b>960</b>	<b>10</b>	<b>22,547</b>	<b>2,535</b>
350	1,049	6	758	9	18,221	1,843
122	329	1	267	2	5,913	611
214	695	5	470	7	11,884	1,137
14	25	-	21	-	424	95
66	253	1	179	-	4,024	640
45	146	-	105	-	2,536	390
18	78	1	49	-	1,141	177
1	13	-	12	-	168	51
2	16	-	13	-	179	22
3	29	-	23	1	302	52
<b>16</b>	<b>248</b>	<b>-</b>	<b>207</b>	<b>-</b>	<b>3,857</b>	<b>305</b>
9	78	-	71	-	1,199	140
8	60	-	59	-	1,043	111
1	9	-	6	-	87	16
-	5	-	4	-	37	5
-	4	-	2	-	32	8
7	170	-	136	-	2,658	165
5	138	-	113	-	2,110	107
-	9	-	7	-	91	16
2	23	-	16	-	457	42

表 37 各醫療區域醫療院所執業醫事人員數(續3完)

民國109年底

單位：人

醫療區域 Medical Care Region	執業醫事人員數					
	助產師 Registered Professional Midwives	助產士 Midwives	鑲牙生 Dental Technology Assistants	營養師 Dietitians	物理 治療師 Physio- therapists	物理 治療生 Physiotherapy Technicians
<b>南 區 區 域 Southern Region</b>	<b>5</b>	<b>8</b>	<b>-</b>	<b>275</b>	<b>862</b>	<b>230</b>
雲林醫療區域 Yunlin Medical Care Region	1	1	-	44	103	38
北港次區域 Beigang Sub-region	-	-	-	6	24	6
虎尾次區域 Huwei Sub-region	1	-	-	18	43	14
斗六次區域 Douliu Sub-region	-	1	-	20	36	18
嘉義醫療區域 Chiayi Medical Care Region	2	3	-	87	198	37
嘉義次區域 Chiayi Sub-region	-	3	-	49	138	27
阿里山次區域 Alishan Sub-region	1	-	-	19	39	4
太保次區域 Taibao Sub-region	1	-	-	19	21	6
臺南醫療區域 Tainan Medical Care Region	2	4	-	144	561	155
新營次區域 Xinying Sub-region	1	3	-	33	110	22
永康次區域 Yongkang Sub-region	1	-	-	44	144	41
臺南次區域 Tainan Sub-region	-	1	-	67	307	92
<b>高 屏 區 域 Kaohsiung Pingtung Region</b>	<b>10</b>	<b>15</b>	<b>-</b>	<b>312</b>	<b>1,029</b>	<b>301</b>
高雄醫療區域 Kaohsiung Medical Care Region	5	13	-	242	834	244
岡山次區域 Gangshan Sub-region	2	8	-	73	212	78
高雄次區域 Kaohsiung Sub-region	3	3	-	161	595	160
旗山次區域 Qishan Sub-region	-	2	-	8	27	6
屏東醫療區域 Pingtung Medical Care Region	5	1	-	63	154	42
屏東次區域 Pingtung Sub-region	2	-	-	37	85	26
東港次區域 Donggang Sub-region	2	1	-	19	47	13
枋寮次區域 Fangliao Sub-region	-	-	-	3	5	1
恆春次區域 Hengchun Sub-region	1	-	-	4	17	2
澎湖醫療區域 Penghu Medical Care Region	-	1	-	7	41	15
<b>東 區 區 域 Eastern Region</b>	<b>3</b>	<b>2</b>	<b>-</b>	<b>57</b>	<b>140</b>	<b>37</b>
臺東醫療區域 Taitung Medical Care Region	1	1	-	21	44	15
臺東次區域 Taitung Sub-region	1	1	-	20	38	14
關山次區域 Guanshan Sub-region	-	-	-	1	3	-
成功次區域 Chengong Sub-region	-	-	-	-	3	1
大武次區域 Dawu Sub-region	-	-	-	-	-	-
花蓮醫療區域 Hualien Medical Care Region	2	1	-	36	96	22
花蓮次區域 Hualien Sub-region	2	-	-	30	84	21
鳳林次區域 Fenglin Sub-region	-	1	-	1	3	-
玉里次區域 Yuli Sub-region	-	-	-	5	9	1

**Table 37 Registered Health Professionals in Each Medical Care Region, 2020 (cont'd)**

Unit: Person

Registered Health Professionals										
職能治療師 Occupational Therapists	職能治療生 Occupational Therapy Technicians	臨床心理師 Clinical Psychologists	諮商心理師 Counseling Psychologists	呼吸治療師 Respiratory Therapists	語言治療師 Speech Therapists	聽力師 Audiologists	牙體技術師 Dental Technologists	牙體技術生 Dental Technicians	驗光師 Opticians	驗光生 Optometric Technicians
<b>476</b>	<b>24</b>	<b>151</b>	<b>13</b>	<b>369</b>	<b>100</b>	<b>52</b>	<b>21</b>	<b>2</b>	<b>31</b>	<b>22</b>
60	7	27	-	43	9	8	-	-	5	1
7	1	2	-	9	1	1	-	-	1	-
19	2	4	-	18	6	3	-	-	2	-
34	4	21	-	16	2	4	-	-	2	1
126	3	41	3	130	27	10	10	-	8	4
82	2	24	2	66	20	6	10	-	7	4
28	1	11	-	23	4	2	-	-	1	-
16	-	6	1	41	3	2	-	-	-	-
290	14	83	10	196	64	34	11	2	18	17
63	-	12	3	55	18	5	1	-	2	1
69	4	25	2	67	19	16	3	-	8	2
158	10	46	5	74	27	13	7	2	8	14
<b>453</b>	<b>31</b>	<b>155</b>	<b>27</b>	<b>332</b>	<b>129</b>	<b>37</b>	<b>11</b>	<b>1</b>	<b>31</b>	<b>36</b>
371	23	129	26	281	110	30	9	-	30	36
96	11	35	8	75	32	11	6	-	5	10
261	10	90	18	202	73	18	3	-	25	26
14	2	4	-	4	5	1	-	-	-	-
64	8	23	1	49	14	6	2	1	1	-
40	7	16	-	32	9	4	2	1	1	-
17	1	6	1	12	3	2	-	-	-	-
2	-	-	-	2	-	-	-	-	-	-
5	-	1	-	3	2	-	-	-	-	-
18	-	3	-	2	5	1	-	-	-	-
<b>118</b>	<b>4</b>	<b>67</b>	<b>6</b>	<b>70</b>	<b>22</b>	<b>9</b>	<b>3</b>	<b>-</b>	<b>2</b>	<b>1</b>
24	-	8	2	19	8	4	-	-	-	-
23	-	8	2	18	8	4	-	-	-	-
-	-	-	-	1	-	-	-	-	-	-
1	-	-	-	-	-	-	-	-	-	-
-	-	-	-	-	-	-	-	-	-	-
94	4	59	4	51	14	5	3	-	2	1
52	1	34	4	47	14	5	3	-	2	1
3	-	1	-	1	-	-	-	-	-	-
39	3	24	-	3	-	-	-	-	-	-

表 38 山地離島醫療院所數及病床數—按地區別分

民國104年至109年底

單位：家、床

山地離島 Mountain Area and Offshore Islands		院所家數 No. of Hospitals & Clinics	院所 病床數 Beds in Hospitals & Clinics	醫 院					
				總計 Total	一 般 病 床				
					合計 Subtotal	急性病床 Acute Beds		慢性病床	
						急性一般 病床 Acute General Beds	精神急性 一般病床 Acute Psychiatric Beds	慢性一般 病床 Chronic General Beds	精神慢性 一般病床 Chronic Psychiatric Beds
民國 104 年	2015	264	1,108	862	650	413	66	19	152
民國 105 年	2016	269	1,117	862	650	413	66	19	152
民國 106 年	2017	268	1,079	824	593	375	66	-	152
民國 107 年	2018	267	1,082	824	591	373	66	-	152
民國 108 年	2019	270	1,076	810	579	373	66	-	140
民國 109 年	2020	262	1,099	840	585	373	62	-	150
山 地 鄉 鎮	Mountain Area	101	112	-	-	-	-	-	-
新 北 市	New Taipei City	3	6	-	-	-	-	-	-
桃 園 市	Taoyuan City	6	6	-	-	-	-	-	-
新 竹 縣	Hsinchu County	6	6	-	-	-	-	-	-
宜 蘭 縣	Yilan County	6	12	-	-	-	-	-	-
苗 栗 縣	Miaoli County	3	2	-	-	-	-	-	-
臺 中 市	Taichung City	5	4	-	-	-	-	-	-
南 投 縣	Nantou County	13	19	-	-	-	-	-	-
嘉 義 縣	Chiayi County	2	3	-	-	-	-	-	-
高 雄 市	Kaohsiung City	4	11	-	-	-	-	-	-
屏 東 縣	Pingtung County	28	14	-	-	-	-	-	-
花 蓮 縣	Hualien County	17	20	-	-	-	-	-	-
臺 東 縣	Taitung County	8	9	-	-	-	-	-	-
澎湖 縣	Penghu County	89	570	497	353	237	36	-	80
金 門 縣	Kinmen County	56	338	300	206	110	26	-	70
連 江 縣	Lienchiang County	6	52	43	26	26	-	-	-
新 北 市	New Taipei City	3	6	-	-	-	-	-	-
桃 園 市	Taoyuan City	6	6	-	-	-	-	-	-
新 竹 縣	Hsinchu County	6	6	-	-	-	-	-	-
宜 蘭 縣	Yilan County	6	12	-	-	-	-	-	-
苗 栗 縣	Miaoli County	3	2	-	-	-	-	-	-
臺 中 市	Taichung City	5	4	-	-	-	-	-	-
南 投 縣	Nantou County	13	19	-	-	-	-	-	-
嘉 義 縣	Chiayi County	2	3	-	-	-	-	-	-
高 雄 市	Kaohsiung City	4	11	-	-	-	-	-	-
屏 東 縣	Pingtung County	28	14	-	-	-	-	-	-
花 蓮 縣	Hualien County	17	20	-	-	-	-	-	-
臺 東 縣	Taitung County	8	9	-	-	-	-	-	-
澎湖 縣	Penghu County	89	570	497	353	237	36	-	80
金 門 縣	Kinmen County	56	338	300	206	110	26	-	70
連 江 縣	Lienchiang County	6	52	43	26	26	-	-	-





表 38 山地離島醫療院所數及病床數—按地區別分(續)

民國104年至109年底

單位：家、床

山地離島 Mountain Area and Offshore Islands		醫院							
		特殊病床							
		安寧 病床 Palliative Care Beds	慢性呼吸 照護病床 Chronic Respiratory Care Beds	亞急性 呼吸照護 病床 Subacute Respiratory Care Beds	精神科 加護病床 Psychiatric Intensive care Beds	普通隔離 病床 General Isolation Beds	正壓隔離 病床 Positive- pressure Isolation Beds	負壓隔離 病床 Negative- pressure Isolation Beds	骨髓移植病床 Bone Marrow Transplantation Beds
民國104年底	2015	-	-	-	-	13	-	10	-
民國105年底	2016	-	-	-	-	13	-	10	-
民國106年底	2017	2	-	-	-	11	-	14	-
民國107年底	2018	4	-	-	-	11	-	14	-
民國108年底	2019	4	-	-	-	11	-	12	-
民國109年底	2020	4	-	-	-	35	-	12	-
山地	Mountain Area	-	-	-	-	-	-	-	-
新北	New Taipei City	-	-	-	-	-	-	-	-
桃園	Taoyuan City	-	-	-	-	-	-	-	-
新竹	Hsinchu County	-	-	-	-	-	-	-	-
宜蘭	Yilan County	-	-	-	-	-	-	-	-
苗栗	Miaoli County	-	-	-	-	-	-	-	-
台中	Taichung City	-	-	-	-	-	-	-	-
南投	Nantou County	-	-	-	-	-	-	-	-
嘉義	Chiayi County	-	-	-	-	-	-	-	-
高雄	Kaohsiung City	-	-	-	-	-	-	-	-
屏東	Pingtung County	-	-	-	-	-	-	-	-
花蓮	Hualien County	-	-	-	-	-	-	-	-
台東	Taitung County	-	-	-	-	-	-	-	-
澎湖	Penghu County	2	-	-	-	24	-	6	-
金門	Kinmen County	2	-	-	-	24	-	6	-
馬祖	Matsu Islands	-	-	-	-	-	-	-	-
綠島	Luda Island	-	-	-	-	-	-	-	-
西嶼	Xiyu Island	-	-	-	-	-	-	-	-
望安	Wang-an Island	-	-	-	-	-	-	-	-
七美	Qimei Island	-	-	-	-	-	-	-	-
金門	Kinmen County	2	-	-	-	7	-	4	-
連江	Lienchiang County	-	-	-	-	4	-	2	-
離島	Offshore Islands	4	-	-	-	35	-	12	-

**Table 38 Number of Hospitals, Clinics and Beds in Mountain Area and Offshore Islands, 2015-2020 (Cont.)**

Unit: Bed

Hospitals								診所 Clinics					
Special Beds								合計 Total	觀察病床 Observation Beds	嬰兒床 Nursery Bassinets	血液 透析床 Hemo- dialysis Beds	腹膜 透析床 Peritoneal Dialysis Beds	產科 病床 Maternity Beds
性侵害犯罪 加害人強制 治療病床 Sex Offender Treatment Beds	急性後期 照護病床 Post-acute Care Beds	整合醫學急 診後送病床 Hospitalist Ward Beds (Integrative Medicine)	手術 恢復床 Ether Beds	嬰兒床 Nursery Bassinets	血液 透析床 Hemo- dialysis Beds	腹膜 透析床 Peritoneal Dialysis Beds	其他 Others						
-	-	-	10	29	58	-	-	246	223	6	17	-	-
-	-	-	10	29	58	-	-	255	217	6	32	-	-
-	-	-	10	29	73	-	-	255	217	6	32	-	-
-	-	-	10	29	73	-	-	258	218	6	34	-	-
-	-	-	10	29	73	-	-	266	211	6	49	-	-
-	-	-	10	30	73	-	-	259	207	3	49	-	-
-	-	-	-	-	-	-	-	112	108	-	4	-	-
-	-	-	-	-	-	-	-	6	6	-	-	-	-
-	-	-	-	-	-	-	-	6	6	-	-	-	-
-	-	-	-	-	-	-	-	6	6	-	-	-	-
-	-	-	-	-	-	-	-	6	6	-	-	-	-
-	-	-	-	-	-	-	-	6	6	-	-	-	-
-	-	-	-	-	-	-	-	4	4	-	-	-	-
-	-	-	-	-	-	-	-	2	2	-	-	-	-
-	-	-	-	-	-	-	-	12	12	-	-	-	-
-	-	-	-	-	-	-	-	2	2	-	-	-	-
-	-	-	-	-	-	-	-	10	10	-	-	-	-
-	-	-	-	-	-	-	-	2	2	-	-	-	-
-	-	-	-	-	-	-	-	2	2	-	-	-	-
-	-	-	-	-	-	-	-	4	4	-	-	-	-
-	-	-	-	-	-	-	-	4	4	-	-	-	-
-	-	-	-	-	-	-	-	19	15	-	4	-	-
-	-	-	-	-	-	-	-	15	11	-	4	-	-
-	-	-	-	-	-	-	-	4	4	-	-	-	-
-	-	-	-	-	-	-	-	3	3	-	-	-	-
-	-	-	-	-	-	-	-	3	3	-	-	-	-
-	-	-	-	-	-	-	-	11	11	-	-	-	-
-	-	-	-	-	-	-	-	-	-	-	-	-	-
-	-	-	-	-	-	-	-	3	3	-	-	-	-
-	-	-	-	-	-	-	-	8	8	-	-	-	-
-	-	-	-	-	-	-	-	14	14	-	-	-	-
-	-	-	-	-	-	-	-	-	-	-	-	-	-
-	-	-	-	-	-	-	-	-	-	-	-	-	-
-	-	-	-	-	-	-	-	2	2	-	-	-	-
-	-	-	-	-	-	-	-	4	4	-	-	-	-
-	-	-	-	-	-	-	-	6	6	-	-	-	-
-	-	-	-	-	-	-	-	2	2	-	-	-	-
-	-	-	-	-	-	-	-	-	-	-	-	-	-
-	-	-	-	-	-	-	-	20	20	-	-	-	-
-	-	-	-	-	-	-	-	15	15	-	-	-	-
-	-	-	-	-	-	-	-	4	4	-	-	-	-
-	-	-	-	-	-	-	-	1	1	-	-	-	-
-	-	-	-	-	-	-	-	9	9	-	-	-	-
-	-	-	-	-	-	-	-	-	-	-	-	-	-
-	-	-	-	-	-	-	-	2	2	-	-	-	-
-	-	-	-	-	-	-	-	-	-	-	-	-	-
-	-	-	-	-	-	-	-	1	1	-	-	-	-
-	-	-	-	-	-	-	-	6	6	-	-	-	-
-	-	-	10	30	73	-	-	147	99	3	45	-	-
-	-	-	-	-	-	-	-	23	8	-	15	-	-
-	-	-	-	-	-	-	-	23	8	-	15	-	-
-	-	-	-	-	-	-	-	4	4	-	-	-	-
-	-	-	-	-	-	-	-	4	4	-	-	-	-
-	-	-	7	10	39	-	-	73	55	3	15	-	-
-	-	-	7	10	39	-	-	54	36	3	15	-	-
-	-	-	-	-	-	-	-	3	3	-	-	-	-
-	-	-	-	-	-	-	-	7	7	-	-	-	-
-	-	-	-	-	-	-	-	4	4	-	-	-	-
-	-	-	-	-	-	-	-	3	3	-	-	-	-
-	-	-	-	-	-	-	-	2	2	-	-	-	-
-	-	-	3	20	30	-	-	38	23	-	15	-	-
-	-	-	-	-	4	-	-	9	9	-	-	-	-

表 39 山地離島醫療院所執業醫事人員數—按地區別分

民國104年至109年底

單位：家、人

山 地 離 島 Mountain Area and Offshore Islands		院所家數 No. of Hospitals & Clinics	執 業 醫 事 人 員 數			
			合計 Total	西 醫 師 Western Medicine Physicians	中 醫 師 Doctors of Chinese Medicine	牙 醫 師 Dentists
民國 104 年底	2015	264	1,761	362	13	83
民國 105 年底	2016	269	1,793	382	11	78
民國 106 年底	2017	268	1,809	383	13	77
民國 107 年底	2018	267	1,861	376	12	77
民國 108 年底	2019	270	1,923	391	13	81
民國 109 年底	2020	262	1,930	378	14	79
山 地 鄉 鎮	Mountain Area	101	636	135	-	15
新 北 市	New Taipei City	3	17	4	-	1
烏 來 區	Wulai District	3	17	4	-	1
桃 園 市	Taoyuan City	6	30	6	-	1
復 興 區	Fuxing District	6	30	6	-	1
新 竹 縣	Hsinchu County	6	23	7	-	1
尖 石 鄉	Jianshi Township	4	13	4	-	1
五 峰 鄉	Wufeng Township	2	10	3	-	-
宜 蘭 縣	Yilan County	6	40	9	-	2
大 同 鄉	Datong Township	2	18	3	-	1
南 澳 鄉	Nan-ao Township	4	22	6	-	1
苗 栗 縣	Miaoli County	3	27	7	-	-
泰 安 鄉	Tai-an Township	3	27	7	-	-
臺 中 市	Taichung City	5	35	9	-	2
和 平 區	Heping District	5	35	9	-	2
南 投 縣	Nantou County	13	69	15	-	1
信 義 鄉	Xinyi Township	8	39	8	-	1
仁 愛 鄉	Ren-ai Township	5	30	7	-	-
嘉 義 縣	Chiayi County	2	23	3	-	-
阿 里 山 鄉	Alishan Township	2	23	3	-	-
高 雄 市	Kaohsiung City	4	35	7	-	-
茂 林 區	Maolin District	1	11	2	-	-
桃 源 區	Taoyuan District	1	12	2	-	-
那 瑪 夏 區	Namaxia District	2	12	3	-	-
屏 東 縣	Pingtung County	28	205	37	-	2
三 門 鄉	Sandimen Township	2	19	3	-	-
霧 台 鄉	Wutai Township	1	13	2	-	-
瑪 家 鄉	Majia Township	10	64	13	-	1
泰 武 鄉	Taiwu Township	3	21	4	-	-
來 義 鄉	Laiyi Township	4	23	4	-	1
春 日 鄉	Chunri Township	6	35	7	-	-
獅 子 鄉	Shizi Township	1	16	2	-	-
牡 丹 鄉	Mudan Township	1	14	2	-	-
花 蓮 縣	Hualien County	17	69	20	-	1
秀 林 鄉	Xiulin Township	11	40	11	-	1
萬 榮 鄉	Wanrong Township	3	14	5	-	-
卓 溪 鄉	Zhuoxi Township	3	15	4	-	-
臺 東 縣	Taitung County	8	63	11	-	4
延 平 鄉	Yanping Township	2	12	2	-	1
海 端 鄉	Haiduan Township	1	12	1	-	1
達 仁 鄉	Daren Township	1	12	2	-	-
金 峰 鄉	Jinfeng Township	3	14	3	-	1
蘭 嶼 鄉	Lanyu Township	1	13	3	-	1
離 島 地 區	Offshore Islands	161	1,294	243	14	64
屏 東 縣	Pingtung County	8	48	9	1	2
琉 球 鄉	Liuqiu Township	8	48	9	1	2
臺 東 縣	Taitung County	2	14	4	-	1
綠 島 鄉	Ludao Township	2	14	4	-	1
澎 湖 縣	Penghu County	89	700	124	5	36
馬 公 市	Magong Shih	70	621	107	4	31
湖 西 鄉	Huxi Township	5	18	3	1	2
白 沙 鄉	Baisha Township	6	23	5	-	1
西 嶼 鄉	Xiyu Township	5	16	4	-	2
望 安 鄉	Wang-an Township	2	14	3	-	-
七 美 鄉	Qimei Township	1	8	2	-	-
金 門 縣	Kinmen County	56	435	89	7	16
連 江 縣	Lienchiang County	6	97	17	1	9

**Table 39 Registered Health Professionals in Hospitals and Clinics  
in Mountain Area and Offshore Islands, 2015-2020**

Unit: Person

Registered Health Professionals						
藥師 Pharmacists	藥劑生 Assistant Pharmacists	醫事檢驗師 Medical Laboratory Scientists	醫事檢驗生 Medical Laboratory Technicians	醫事放射師 Medical Radiation Technologists	醫事放射士 Medical Radiation Technicians	護理師 Registered Professional Nurses
93	12	70	1	53	1	774
94	10	70	1	61	1	777
94	10	70	1	56	1	801
88	10	69	1	54	1	864
98	9	71	1	57	1	901
100	8	76	1	63	1	901
37	3	19	-	12	-	331
1	-	1	-	1	-	7
1	-	1	-	1	-	7
1	-	1	-	1	-	17
1	-	1	-	1	-	17
1	-	3	-	2	-	7
-	-	1	-	1	-	5
1	-	2	-	1	-	2
-	-	2	-	1	-	21
-	-	1	-	-	-	11
-	-	1	-	1	-	10
3	-	1	-	1	-	9
3	-	1	-	1	-	9
2	-	1	-	-	-	17
2	-	1	-	-	-	17
2	1	2	-	2	-	38
1	-	1	-	1	-	23
1	1	1	-	1	-	15
-	-	1	-	-	-	17
-	-	1	-	-	-	17
3	-	1	-	1	-	15
1	-	-	-	-	-	6
1	-	1	-	1	-	6
1	-	-	-	-	-	3
16	1	-	-	1	-	117
1	-	-	-	-	-	14
1	-	-	-	1	-	8
5	1	-	-	-	-	28
2	-	-	-	-	-	12
1	-	-	-	-	-	16
4	-	-	-	-	-	19
1	-	-	-	-	-	10
1	-	-	-	-	-	10
3	1	1	-	1	-	32
1	-	-	-	1	-	22
1	-	-	-	-	-	5
1	1	1	-	-	-	5
5	-	5	-	1	-	34
1	-	1	-	-	-	6
1	-	1	-	-	-	8
1	-	1	-	-	-	7
1	-	1	-	-	-	7
1	-	1	-	1	-	6
63	5	57	1	51	1	570
2	-	1	-	1	-	26
2	-	1	-	1	-	26
-	-	1	-	1	-	6
-	-	1	-	1	-	6
32	3	29	-	23	1	302
28	2	24	-	23	1	268
-	-	1	-	-	-	9
2	-	1	-	-	-	7
-	1	1	-	-	-	8
1	-	1	-	-	-	8
1	-	1	-	-	-	2
17	2	19	1	19	-	203
12	-	7	-	7	-	33

表 39 山地離島醫療院所執業醫事人員數—按地區別分(續)

民國104年至109年底

單位：家、人

山地離島 Mountain Area and Offshore Islands		執業醫事人員數							
		護士 Registered Nurses	助產師 Registered Professional Midwives	助產士 Midwives	鑲牙生 Dental Technology Assistants	營養師 Dietitians	物理 治療師 Physio- therapists	物理 治療生 Physiotherapy Technicians	職能治療師 Occupational Therapists
民國 104 年	2015	172	-	4	-	9	48	30	19
民國 105 年	2016	174	-	2	-	9	60	28	19
民國 106 年	2017	154	-	4	-	10	68	25	25
民國 107 年	2018	157	-	4	-	12	67	27	24
民國 108 年	2019	148	-	2	-	14	65	28	25
民國 109 年	2020	153	-	2	-	14	70	24	25
山 地 鄉 鎮	Mountain Area	74	-	1	-	1	7	1	-
新 北 市	New Taipei City	2	-	-	-	-	-	-	-
烏 來 區	Wulai District	2	-	-	-	-	-	-	-
桃 園 市	Taoyuan City	3	-	-	-	-	-	-	-
復 興 區	Fuxing District	3	-	-	-	-	-	-	-
新 竹 縣	Hsinchu County	2	-	-	-	-	-	-	-
尖 石 鄉	Jianshi Township	1	-	-	-	-	-	-	-
五 峰 鄉	Wufeng Township	1	-	-	-	-	-	-	-
宜 蘭 縣	Yilan County	5	-	-	-	-	-	-	-
大 同 鄉	Datong Township	2	-	-	-	-	-	-	-
南 澳 鄉	Nan-ao Township	3	-	-	-	-	-	-	-
苗 栗 縣	Miaoli County	6	-	-	-	-	-	-	-
泰 安 鄉	Tai-an Township	6	-	-	-	-	-	-	-
臺 中 市	Taichung City	3	-	-	-	-	1	-	-
和 平 區	Heping District	3	-	-	-	-	1	-	-
南 投 縣	Nantou County	6	-	-	-	-	2	-	-
信 義 鄉	Xinyi Township	3	-	-	-	-	1	-	-
仁 愛 鄉	Ren-ai Township	3	-	-	-	-	1	-	-
嘉 義 縣	Chiayi County	2	-	-	-	-	-	-	-
阿 里 山 鄉	Alishan Township	2	-	-	-	-	-	-	-
高 雄 市	Kaohsiung City	8	-	-	-	-	-	-	-
茂 林 區	Maolin District	2	-	-	-	-	-	-	-
桃 源 區	Taoyuan District	1	-	-	-	-	-	-	-
那 瑪 夏 區	Namaxia District	5	-	-	-	-	-	-	-
屏 東 縣	Pingtung County	25	-	-	-	1	4	1	-
三 地 門 鄉	Sandimen Township	-	-	-	-	-	-	1	-
霧 台 鄉	Wutai Township	1	-	-	-	-	-	-	-
瑪 家 鄉	Majia Township	11	-	-	-	1	4	-	-
泰 武 鄉	Taiwu Township	3	-	-	-	-	-	-	-
來 義 鄉	Laiyi Township	1	-	-	-	-	-	-	-
春 日 鄉	Chunri Township	5	-	-	-	-	-	-	-
獅 子 鄉	Shizi Township	3	-	-	-	-	-	-	-
牡 丹 鄉	Mudan Township	1	-	-	-	-	-	-	-
花 蓮 縣	Hualien County	9	-	1	-	-	-	-	-
秀 林 鄉	Xiulin Township	4	-	-	-	-	-	-	-
萬 榮 鄉	Wanrong Township	2	-	1	-	-	-	-	-
卓 溪 鄉	Zhuoxi Township	3	-	-	-	-	-	-	-
臺 東 縣	Taitung County	3	-	-	-	-	-	-	-
延 平 鄉	Yanping Township	1	-	-	-	-	-	-	-
海 端 鄉	Haiduan Township	-	-	-	-	-	-	-	-
達 仁 鄉	Daren Township	1	-	-	-	-	-	-	-
金 峰 鄉	Jinfeng Township	1	-	-	-	-	-	-	-
蘭 嶼 鄉	Lanyu Township	-	-	-	-	-	-	-	-
離 島 地 區	Offshore Islands	79	-	1	-	13	63	23	25
屏 東 縣	Pingtung County	4	-	-	-	-	-	2	-
琉 球 鄉	Liuqiu Township	4	-	-	-	-	-	2	-
臺 東 縣	Taitung County	1	-	-	-	-	-	-	-
綠 島 鄉	Ludao Township	1	-	-	-	-	-	-	-
澎 湖 縣	Penghu County	52	-	1	-	7	41	15	18
馬 公 市	Magong Shih	47	-	1	-	6	36	14	18
湖 西 鄉	Huxi Township	1	-	-	-	1	-	-	-
白 沙 鄉	Baisha Township	3	-	-	-	-	3	1	-
西 嶼 鄉	Xiyu Township	-	-	-	-	-	-	-	-
望 安 鄉	Wang-an Township	-	-	-	-	-	1	-	-
七 美 鄉	Qimei Township	1	-	-	-	-	1	-	-
金 門 縣	Kinmen County	20	-	-	-	5	15	6	7
連 江 縣	Lienchiang County	2	-	-	-	1	7	-	-

**Table 39 Registered Health Professionals in Hospitals and Clinics  
in Mountain Area and Offshore Islands, 2015 – 2020 ( Cont. )**

Unit: Person

Registered Health Professionals									
職能治療生 Occupational Therapy Technicians	臨床心理師 Clinical Psychologists	諮商心理師 Counseling Psychologists	呼吸治療師 Respiratory Therapists	語言治療師 Speech Therapists	聽力師 Audiologists	牙體技術師 Dental Technologists	牙體技術生 Dental Technicians	驗光師 Opticians	驗光生 Optometric Technicians
-	7	-	4	5	1	-	-	-	-
-	7	-	4	4	1	-	-	-	-
-	7	-	4	5	1	-	-	-	-
-	7	-	4	5	1	-	-	1	-
-	6	-	4	6	1	-	-	1	-
-	6	-	5	7	2	-	-	1	-
-	-	-	-	-	-	-	-	-	-
-	-	-	-	-	-	-	-	-	-
-	-	-	-	-	-	-	-	-	-
-	-	-	-	-	-	-	-	-	-
-	-	-	-	-	-	-	-	-	-
-	-	-	-	-	-	-	-	-	-
-	-	-	-	-	-	-	-	-	-
-	-	-	-	-	-	-	-	-	-
-	-	-	-	-	-	-	-	-	-
-	-	-	-	-	-	-	-	-	-
-	-	-	-	-	-	-	-	-	-
-	-	-	-	-	-	-	-	-	-
-	-	-	-	-	-	-	-	-	-
-	-	-	-	-	-	-	-	-	-
-	-	-	-	-	-	-	-	-	-
-	-	-	-	-	-	-	-	-	-
-	-	-	-	-	-	-	-	-	-
-	-	-	-	-	-	-	-	-	-
-	-	-	-	-	-	-	-	-	-
-	-	-	-	-	-	-	-	-	-
-	-	-	-	-	-	-	-	-	-
-	-	-	-	-	-	-	-	-	-
-	-	-	-	-	-	-	-	-	-
-	-	-	-	-	-	-	-	-	-
-	-	-	-	-	-	-	-	-	-
-	-	-	-	-	-	-	-	-	-
-	-	-	-	-	-	-	-	-	-
-	-	-	-	-	-	-	-	-	-
-	-	-	-	-	-	-	-	-	-
-	-	-	-	-	-	-	-	-	-
-	-	-	-	-	-	-	-	-	-
-	-	-	-	-	-	-	-	-	-
-	6	-	5	7	2	-	-	1	-
-	-	-	-	-	-	-	-	-	-
-	-	-	-	-	-	-	-	-	-
-	3	-	2	5	1	-	-	-	-
-	3	-	2	5	1	-	-	-	-
-	-	-	-	-	-	-	-	-	-
-	-	-	-	-	-	-	-	-	-
-	-	-	-	-	-	-	-	-	-
-	-	-	-	-	-	-	-	-	-
-	-	-	-	-	-	-	-	-	-
-	3	-	3	2	-	-	-	1	-
-	-	-	-	-	1	-	-	-	-

## 五、109 年醫院概況

### V. Hospitals, 2020





表 40 醫院家數—按權屬別及縣市別分

民國109年底

單位：家

縣市別 County/City	醫院家數 No. of Hospitals	公立醫院				
		部立及直轄市 立醫院 MOHW & Municipality Hospitals	縣市立醫院 County & City Hospitals	公立醫學院校 附設醫院 Public Medical College Hospitals	軍方醫院 (民眾診療) Civilian Clinics of Military Hospital	榮民醫院 Veterans General Hospitals
<b>總計 Total</b>	<b>479</b>	<b>36</b>	<b>2</b>	<b>12</b>	<b>14</b>	<b>15</b>
新北市 New Taipei City	54	4	-	1	-	-
臺北市 Taipei City	36	1	-	4	3	1
桃園市 Taoyuan City	34	3	-	-	1	1
臺中市 Taichung City	67	2	-	-	2	1
臺南市 Tainan City	36	5	-	1	-	1
高雄市 Kaohsiung City	84	5	-	-	3	1
宜蘭縣 Ilan County	9	-	-	1	-	2
新竹縣 Hsinchu County	11	-	-	2	-	1
苗栗縣 Miaoli County	14	1	-	-	-	-
彰化縣 Changhua County	31	1	-	-	-	-
南投縣 Nantou County	10	2	-	-	-	1
雲林縣 Yunlin County	16	-	-	2	-	-
嘉義縣 Chiayi County	4	1	-	-	-	1
屏東縣 Pingtung County	22	2	-	-	1	1
臺東縣 Taitung County	7	2	-	-	-	1
花蓮縣 Hualien County	10	3	-	-	1	2
澎湖縣 Penghu County	3	1	-	-	1	-
基隆市 Keelung City	9	1	1	-	1	-
新竹市 Hsinchu City	8	-	-	1	1	-
嘉義市 Chiayi City	12	1	-	-	-	1
金門縣 Kinmen County	1	1	-	-	-	-
連江縣 Lienchiang County	1	-	1	-	-	-

**Table 40 Number of Hospitals by Ownership and County/City, 2020**

Unit: Hospital

Public Hospitals		非 公 立 醫 院 Non-Public Hospitals						
公立機關 (構)附設 醫院 Hospitals Affiliated with Public Agency	公立中醫 醫院 Public Chinese Medicine Hospitals	醫療財團 法人醫院 Hospitals Affiliated with Medical Care Foundation	醫療社團 法人醫院 Hospitals Affiliated with Medical Care Corporation	宗教財團法 人附設醫院 Religiously Affiliated Hospitals	私立醫學院 校附設醫院 Private Medical College Hospitals	公益法人 所設醫院 Hospitals Affiliated with Charitable Corporation	私立西醫 醫院 Private Western Medicine Hospitals	私立中醫 醫院 Private Chinese Medicine Hospitals
2	1	77	57	3	19	11	227	3
-	-	6	6	2	2	1	32	-
1	-	11	3	-	3	2	7	-
-	-	3	3	-	-	-	23	-
1	-	4	6	-	7	3	39	2
-	-	5	6	-	1	1	15	1
-	1	7	6	1	2	1	57	-
-	-	5	1	-	-	-	-	-
-	-	1	2	-	1	-	4	-
-	-	1	3	-	-	1	8	-
-	-	7	5	-	-	-	18	-
-	-	2	1	-	1	-	3	-
-	-	5	1	-	1	-	7	-
-	-	2	-	-	-	-	-	-
-	-	4	9	-	1	-	4	-
-	-	4	-	-	-	-	-	-
-	-	4	-	-	-	-	-	-
-	-	1	-	-	-	-	-	-
-	-	1	1	-	-	1	3	-
-	-	2	1	-	-	1	2	-
-	-	2	3	-	-	-	5	-
-	-	-	-	-	-	-	-	-
-	-	-	-	-	-	-	-	-

表 41 醫院家數 — 按評鑑等級及縣市別分

民國109年底

單位：家

縣市別 County/City	醫院家數 Hospitals	評鑑醫院			
		合計 Total	醫院評鑑優等		
			合計 Total	醫學中心 Medical Center	區域醫院— 準醫學中心 Regional Hospital — Would-be Medical Center
<b>總計 Total</b>	<b>479</b>	<b>455</b>	<b>43</b>	<b>21</b>	<b>2</b>
新北市 New Taipei City	54	51	5	2	2
臺北市 Taipei City	36	34	8	8	-
桃園市 Taoyuan City	34	33	5	1	-
臺中市 Taichung City	67	63	6	3	-
臺南市 Tainan City	36	34	4	2	-
高雄市 Kaohsiung City	84	78	6	3	-
宜蘭縣 Ilan County	9	9	1	-	-
新竹縣 Hsinchu County	11	10	2	-	-
苗栗縣 Miaoli County	14	14	-	-	-
彰化縣 Changhua County	31	29	1	1	-
南投縣 Nantou County	10	10	1	-	-
雲林縣 Yunlin County	16	16	-	-	-
嘉義縣 Chiayi County	4	4	-	-	-
屏東縣 Pingtung County	22	22	1	-	-
臺東縣 Taitung County	7	7	-	-	-
花蓮縣 Hualien County	10	10	3	1	-
澎湖縣 Penghu County	3	3	-	-	-
基隆市 Keelung City	9	9	-	-	-
新竹市 Hsinchu City	8	7	-	-	-
嘉義市 Chiayi City	12	10	-	-	-
金門縣 Kinmen County	1	1	-	-	-
連江縣 Lienchiang County	1	1	-	-	-

附註：1. 臺北市立聯合醫院各院區評鑑結果不一，以相同結果占多數者做為統計。

2. 臺北榮民總醫院玉里分院評鑑等級合格項目有「精神科醫院評鑑合格」及「醫院評鑑合格(地區醫院)」兩項，統計資料分別計列。

3. 衛生福利部玉里醫院評鑑等級合格項目有「精神科醫院評鑑合格」及「醫院評鑑合格(地區醫院)」兩項，統計資料分別計列。

**Table 41 Number of Hospitals by Accreditation and County/City, 2020**

Unit: Hospital

Accredited Hospitals					
Superior in Hospital Accreditation					
區域醫院 Regional Hospitals				地區醫院 District Hospitals	
合計 Total	醫師及醫事人員類 教學醫院評鑑合格 Pass in Accreditation of Teaching Hospitals for Physicians and Medical Personnel	醫事人員類(非醫師) 教學醫院評鑑合格 Pass in Accreditation of Teaching Hospitals for Medical Personnel (Non-Physician)	非教學 Non-Teaching Hospitals	合計 Total	醫師及醫事人員類 教學醫院評鑑合格 Pass in Accreditation of Teaching Hospitals for Physicians and Medical Personnel
<b>14</b>	<b>13</b>	<b>1</b>	<b>-</b>	<b>6</b>	<b>3</b>
1	1	-	-	-	-
-	-	-	-	-	-
4	4	-	-	-	-
3	3	-	-	-	-
1	1	-	-	1	1
-	-	-	-	3	2
1	1	-	-	-	-
1	1	-	-	1	-
-	-	-	-	-	-
-	-	-	-	-	-
-	-	-	-	1	-
-	-	-	-	-	-
-	-	-	-	-	-
1	-	1	-	-	-
-	-	-	-	-	-
2	2	-	-	-	-
-	-	-	-	-	-
-	-	-	-	-	-
-	-	-	-	-	-
-	-	-	-	-	-
-	-	-	-	-	-
-	-	-	-	-	-
-	-	-	-	-	-
-	-	-	-	-	-

Remark : 1. There are differences in Hospital accreditation among Medical departments of Taipei City Hospital. Descriptive statistics are computed to summarize the most similar outcome of accreditation.

2. Yuli Veterans Hospital is accredited as two items: 'Pass in 'Psychiatric Hospital Accreditation' and ' Pass in Hospital Accreditation for District Hospitals', so the statistics are listed separately.

3. Yuli Hospital is accredited as two items: 'Pass in Psychiatric Hospital Accreditation' and ' Pass in Hospital Accreditation for District Hospitals', so the statistics are listed separately.

表 41 醫院家數 — 按評鑑等級及縣市別分 (續1)

民國109年底

單位：家

縣市別 County/City	評鑑醫院			
	醫院評鑑優等 Superior in Hospital Accreditation		醫院評鑑合格	
	地區醫院 District Hospitals		合計 Total	區域醫院— 準醫學中心 Regional Hospital – Would-be Medical Center
	醫事人員類(非醫師) 教學醫院評鑑合格 Pass in Accreditation of Teaching Hospitals for Medical Personnel (Non-Physician)	非教學 Non-Teaching Hospitals		
<b>總計 Total</b>	<b>2</b>	<b>1</b>	<b>366</b>	<b>1</b>
新北市 New Taipei City	-	-	38	-
臺北市 Taipei City	-	-	22	-
桃園市 Taoyuan City	-	-	26	-
臺中市 Taichung City	-	-	48	-
臺南市 Tainan City	-	-	28	-
高雄市 Kaohsiung City	-	1	67	1
宜蘭縣 Ilan County	-	-	6	-
新竹縣 Hsinchu County	1	-	7	-
苗栗縣 Miaoli County	-	-	13	-
彰化縣 Changhua County	-	-	25	-
南投縣 Nantou County	1	-	8	-
雲林縣 Yunlin County	-	-	15	-
嘉義縣 Chiayi County	-	-	4	-
屏東縣 Pingtung County	-	-	18	-
臺東縣 Taitung County	-	-	7	-
花蓮縣 Hualien County	-	-	6	-
澎湖縣 Penghu County	-	-	3	-
基隆市 Keelung City	-	-	6	-
新竹市 Hsinchu City	-	-	7	-
嘉義市 Chiayi City	-	-	10	-
金門縣 Kinmen County	-	-	1	-
連江縣 Lienchiang County	-	-	1	-

**Table 41 Number of Hospitals by Accreditation and County/City, 2020(Cont.1)**

Unit: Hospital

Accredited Hospitals							
Pass in Hospital Accreditation							
區域醫院 Regional Hospitals				地區醫院 District Hospitals			
合 計 Total	醫師及醫事人員類 教學醫院評鑑合格 Pass in Accreditation of Teaching Hospitals for Physicians and Medical Personnel	醫事人員類 (非醫師) 教學醫院評鑑合格 Pass in Accreditation of Teaching Hospitals for Medical Personnel (Non-Physician)	非教學 Non-Teaching Hospitals	合 計 Total	醫師及醫事人員類 教學醫院評鑑合格 Pass in Accreditation of Teaching Hospitals for Physicians and Medical Personnel	醫事人員類 (非醫師) 教學醫院評鑑合格 Pass in Accreditation of Teaching Hospitals for Medical Personnel (Non-Physician)	非教學 Non-Teaching Hospitals
<b>58</b>	<b>53</b>	<b>4</b>	<b>1</b>	<b>307</b>	<b>17</b>	<b>13</b>	<b>277</b>
4	4	-	-	34	2	1	31
6	6	-	-	16	1	1	14
3	3	-	-	23	3	-	20
8	8	-	-	40	1	-	39
5	5	-	-	23	2	1	20
6	6	-	-	60	1	2	57
2	2	-	-	4	-	1	3
-	-	-	-	7	1	2	4
2	1	1	-	11	2	-	9
3	3	-	-	22	1	-	21
2	1	1	-	6	-	-	6
2	2	-	-	13	1	2	10
2	2	-	-	2	-	-	2
5	2	2	1	13	-	1	12
1	1	-	-	6	-	1	5
-	-	-	-	6	-	-	6
-	-	-	-	3	1	-	2
2	2	-	-	4	-	-	4
2	2	-	-	5	1	-	4
3	3	-	-	7	-	1	6
-	-	-	-	1	-	-	1
-	-	-	-	1	-	-	1

表 41 醫院家數—按評鑑等級及縣市別分(續2完)

民國109年底

單位：家

縣市別 County/City		評鑑醫院			
		精神科醫院評鑑合格 Pass in Psychiatric Hospital Accreditation			
		合計 Total	醫師及醫事人員類 精神科教學醫院 評鑑合格 Pass in Accreditation of Psychiatric Teaching Hospitals for Physicians and Medical Personnel	醫事人員類(非醫師) 精神科教學醫院 評鑑合格 Pass in Accreditation of Psychiatric Teaching Hospitals for Medical Personnel (Non-Physician)	非教學 Non-Teaching Hospitals
<b>總計</b>	<b>Total</b>	<b>44</b>	<b>9</b>	<b>-</b>	<b>35</b>
新北市	New Taipei City	8	1	-	7
臺北市	Taipei City	2	1	-	1
桃園市	Taoyuan City	2	1	-	1
臺中市	Taichung City	8	-	-	8
臺南市	Tainan City	2	1	-	1
高雄市	Kaohsiung City	5	2	-	3
宜蘭縣	Ilan County	2	-	-	2
新竹縣	Hsinchu County	1	-	-	1
苗栗縣	Miaoli County	1	-	-	1
彰化縣	Changhua County	2	-	-	2
南投縣	Nantou County	1	1	-	-
雲林縣	Yunlin County	1	-	-	1
嘉義縣	Chiayi County	-	-	-	-
屏東縣	Pingtung County	3	-	-	3
臺東縣	Taitung County	-	-	-	-
花蓮縣	Hualien County	3	2	-	1
澎湖縣	Penghu County	-	-	-	-
基隆市	Keelung City	3	-	-	3
新竹市	Hsinchu City	-	-	-	-
嘉義市	Chiayi City	-	-	-	-
金門縣	Kinmen County	-	-	-	-
連江縣	Lienchiang County	-	-	-	-



**Table 41 Number of Hospitals by Accreditation and County/City, 2020 (Cont'd)**

Unit: Hospital

Accredited Hospitals	非評鑑醫院 Without Accreditation		
兒童醫院評鑑合格 Pass in Children's Hospital Accreditation	合 計 Total	西 醫 醫 院 Western Medicine Hospitals	中 醫 醫 院 Chinese Medicine Hospitals
醫學中心 Medical Center			
4	24	20	4
-	3	3	-
2	2	2	-
-	1	1	-
1	4	2	2
-	2	1	1
-	6	5	1
-	-	-	-
-	1	1	-
-	-	-	-
1	2	2	-
-	-	-	-
-	-	-	-
-	-	-	-
-	-	-	-
-	-	-	-
-	-	-	-
-	-	-	-
-	-	-	-
-	1	1	-
-	2	2	-
-	-	-	-
-	-	-	-

表 42 醫院家數 — 按評鑑等級及型態別分

民國109年底

單位：家

權屬別 Ownership	醫院家數 Hospitals	評鑑醫院			
		合計 Total	醫院評鑑優等		
			合計 Total	醫學中心 Medical Center	區域醫院— 準醫學中心 Regional Hospital— Would-be Medical Center
<b>總計</b> Total	<b>479</b>	<b>455</b>	<b>43</b>	<b>21</b>	<b>2</b>
<b>公立醫院</b> Public Hospitals	<b>82</b>	<b>80</b>	<b>16</b>	<b>6</b>	-
部立及直轄市立醫院 MOHW & Municipality Hospitals	36	36	3	-	-
縣市立醫院 County & City Hospitals	2	2	-	-	-
公立醫學院校附設醫院 Public Medical College Hospitals	12	11	3	2	-
軍方醫院(民眾診療) Civilian Clinics of Military Hospitals	14	14	4	1	-
榮民醫院 Veterans General Hospitals	15	15	6	3	-
公立機關(構)附設醫院 Hospitals Affiliated with Public Agency	2	2	-	-	-
公立中醫醫院 Public Chinese Medicine Hospitals	1	-	-	-	-
<b>非公立醫院</b> Non-Public Hospitals	<b>397</b>	<b>375</b>	<b>27</b>	<b>15</b>	<b>2</b>
醫療財團法人醫院 Hospitals Affiliated with Medical Care Foundation	77	75	18	11	1
醫療社團法人醫院 Hospitals Affiliated with Medical Care Corporation	57	54	3	-	-
宗教財團法人附設醫院 Religiously Affiliated Hospitals	3	3	-	-	-
私立醫學院校附設醫院 Private Medical College Hospitals	19	19	5	4	1
公益法人所設醫院 Hospitals set up by Charitable Corporation	11	9	-	-	-
私立西醫醫院 Private Western Medicine Hospitals	227	215	1	-	-
私立牙醫醫院 Private Dental Hospitals	-	-	-	-	-
私立中醫醫院 Private Chinese Medicine Hospitals	3	-	-	-	-

附註：1.臺北市立聯合醫院各院區評鑑結果不一，以相同結果占多數者做為統計。

2.臺北榮民總醫院玉里分院評鑑等級合格項目有「精神科醫院評鑑合格」及「醫院評鑑合格(地區醫院)」兩項，統計資料分別計列。

3.衛生福利部玉里醫院評鑑等級合格項目有「精神科醫院評鑑合格」及「醫院評鑑合格(地區醫院)」兩項，統計資料分別計列。

**Table 42 Number of Hospitals by Accreditation and Ownership, 2020**

Unit: Hospital

Accredited Hospitals						
Superior in Hospital Accreditation						
區域醫院 Regional Hospitals				地區醫院 District Hospitals		
合計 Total	醫師及醫事人員類 教學醫院評鑑合格 Pass in Accreditation of Teaching Hospitals for Physicians and Medical Personnel	醫事人員類(非醫師) 教學醫院評鑑合格 Pass in Accreditation of Teaching Hospitals for Medical Personnel (Non-Physician)	非教學 Non-Teaching Hospitals	合計 Total	醫師及醫事人員類 教學醫院評鑑合格 Pass in Accreditation of Teaching Hospitals for Physicians and Medical Personnel	
<b>14</b>	<b>13</b>	<b>1</b>	<b>-</b>	<b>6</b>	<b>3</b>	
<b>8</b>	<b>8</b>	<b>-</b>	<b>-</b>	<b>2</b>	<b>-</b>	
3	3	-	-	-	-	
-	-	-	-	-	-	
1	1	-	-	-	-	
3	3	-	-	-	-	
1	1	-	-	2	-	
-	-	-	-	-	-	
-	-	-	-	-	-	
<b>6</b>	<b>5</b>	<b>1</b>	<b>-</b>	<b>4</b>	<b>3</b>	
3	3	-	-	3	3	
2	1	1	-	1	-	
-	-	-	-	-	-	
-	-	-	-	-	-	
-	-	-	-	-	-	
1	1	-	-	-	-	
-	-	-	-	-	-	
-	-	-	-	-	-	

Remark: 1. There are differences in Hospital accreditation among Medical departments of Taipei City Hospital. Descriptive statistics are computed to summarize the most similar outcome of accreditation.

2. Yuli Veterans Hospital is accredited as two items: 'Pass in 'Psychiatric Hospital Accreditation' and ' Pass in Hospital Accreditation for District Hospitals', so the statistics are listed separately.

3. Yuli Hospital is accredited as two items: 'Pass in Psychiatric Hospital Accreditation' and ' Pass in Hospital Accreditation for District Hospitals', so the statistics are listed separately.

表 42 醫院家數 — 按評鑑等級及型態別分 (續1)

民國109年底

單位：家

權 屬 別 Ownership	評 鑑 醫 院			
	醫院評鑑優等 Superior in Hospital Accreditation		醫 院 評 鑑 合 格	
	地區醫院 District Hospitals		合 計 Total	區域醫院－ 準醫學中心 Regional Hospital－ Would-be Medical Center
	醫事人員類(非醫師) 教學醫院評鑑合格 Pass in Accreditation of Teaching Hospitals for Medical Personnel (Non-Physician)	非教學 Non-Teaching Hospitals		
<b>總計 Total</b>	<b>2</b>	<b>1</b>	<b>366</b>	<b>1</b>
<b>公立醫院 Public Hospitals</b>	<b>2</b>	<b>-</b>	<b>57</b>	<b>-</b>
部立及直轄市立醫院 MOHW & Municipality Hospitals	-	-	28	-
縣市立醫院 County & City Hospitals	-	-	2	-
公立醫學院校附設醫院 Public Medical College Hospitals	-	-	7	-
軍方醫院(民眾診療) Civilian Clinics of Military Hospitals	-	-	9	-
榮民醫院 Veterans General Hospitals	2	-	9	-
公立機關(構)附設醫院 Hospitals Affiliated with Public Agency	-	-	2	-
公立中醫醫院 Public Chinese Medicine Hospitals	-	-	-	-
<b>非公立醫院 Non-Public Hospitals</b>	<b>-</b>	<b>1</b>	<b>309</b>	<b>1</b>
醫療財團法人醫院 Hospitals Affiliated with Medical Care Foundation	-	-	51	1
醫療社團法人醫院 Hospitals Affiliated with Medical Care Corporation	-	1	40	-
宗教財團法人附設醫院 Religiously Affiliated Hospitals	-	-	3	-
私立醫學院校附設醫院 Private Medical College Hospitals	-	-	13	-
公益法人所設醫院 Hospitals set up by Charitable Corporation	-	-	5	-
私立西醫醫院 Private Western Medicine Hospitals	-	-	197	-
私立牙醫醫院 Private Dental Hospitals	-	-	-	-
私立中醫醫院 Private Chinese Medicine Hospitals	-	-	-	-

**Table 42 Number of Hospitals by Accreditation and Ownership, 2020 (Cont.1)**

Unit: Hospital

Accredited Hospitals								
Pass in Hospital Accreditation								
區域醫院 Regional Hospitals				地區醫院 District Hospitals				
合 計 Total	醫師及醫事人員類 教學醫院評鑑合格 Pass in Accreditation of Teaching Hospitals for Physicians and Medical Personnel	醫事人員類(非醫師) 教學醫院評鑑合格 Pass in Accreditation of Teaching Hospitals for Medical Personnel (Non-Physician)	非教學 Non- Teaching Hospitals	合 計 Total	醫師及醫事人員類 教學醫院評鑑合格 Pass in Accreditation of Teaching Hospitals for Physicians and Medical Personnel	醫事人員類(非醫師) 教學醫院評鑑合格 Pass in Accreditation of Teaching Hospitals for Medical Personnel (Non-Physician)	非教學 Non- Teaching Hospitals	合 計 Total
58	53	4	1	307	17	13	277	
17	14	3	-	40	3	8	29	
11	8	3	-	17	1	4	12	
-	-	-	-	2	-	-	2	
2	2	-	-	5	1	1	3	
3	3	-	-	6	1	-	5	
1	1	-	-	8	-	3	5	
-	-	-	-	2	-	-	2	
-	-	-	-	-	-	-	-	
41	39	1	1	267	14	5	248	
23	23	-	-	27	3	4	20	
9	9	-	-	31	1	1	29	
1	1	-	-	2	1	-	1	
4	3	1	-	9	3	-	6	
-	-	-	-	5	-	-	5	
4	3	-	1	193	6	-	187	
-	-	-	-	-	-	-	-	
-	-	-	-	-	-	-	-	

表 42 醫院家數 — 按評鑑等級及型態別分 (續2完)

民國109年底

單位：家

權 屬 別 Ownership	評 鑑 醫 院			
	精神科醫院評鑑合格 Pass in Psychiatric Hospital Accreditation			
	合 計 Total	醫師及醫事人員類 精神科教學醫院 評鑑合格 Pass in Accreditation of Psychiatric Teaching Hospitals for Physicians and Medical Personnel	醫事人員類(非醫師) 精神科教學醫院 評鑑合格 Pass in Accreditation of Psychiatric Teaching Hospitals for Medical Personnel (Non-Physician)	非教學 Non-Teaching Hospitals
<b>總計</b> <b>Total</b>	<b>44</b>	<b>9</b>	<b>-</b>	<b>35</b>
<b>公立醫院</b> <b>Public Hospitals</b>	<b>8</b>	<b>8</b>	<b>-</b>	<b>-</b>
部立及直轄市立醫院 MOHW & Municipality Hospitals	6	6	-	-
縣市立醫院 County & City Hospitals	-	-	-	-
公立醫學院校附設醫院 Public Medical College Hospitals	-	-	-	-
軍方醫院(民眾診療) Civilian Clinics of Military Hospitals	1	1	-	-
榮民醫院 Veterans General Hospitals	1	1	-	-
公立機關(構)附設醫院 Hospitals Affiliated with Public Agency	-	-	-	-
公立中醫醫院 Public Chinese Medicine Hospitals	-	-	-	-
<b>非公立醫院</b> <b>Non-Public Hospitals</b>	<b>36</b>	<b>1</b>	<b>-</b>	<b>35</b>
醫療財團法人醫院 Hospitals Affiliated with Medical Care Foundation	4	-	-	4
醫療社團法人醫院 Hospitals Affiliated with Medical Care Corporation	11	-	-	11
宗教財團法人附設醫院 Religiously Affiliated Hospitals	-	-	-	-
私立醫學院校附設醫院 Private Medical College Hospitals	-	-	-	-
公益法人所設醫院 Hospitals set up by Charitable Corporation	4	1	-	3
私立西醫醫院 Private Western Medicine Hospitals	17	-	-	17
私立牙醫醫院 Private Dental Hospitals	-	-	-	-
私立中醫醫院 Private Chinese Medicine Hospitals	-	-	-	-

**Table 42 Number of Hospitals by Accreditation and Ownership, 2020 (Cont'd)**

Unit: Hospital

Accredited Hospitals	非評鑑醫院 Without Accreditation			
兒童醫院評鑑合格 Pass in Children's Hospital Accreditation	合 計 Total	西 醫 醫 院 Western Medicine Hospitals	中 醫 醫 院 Chinese Medicine Hospitals	
醫學中心 Medical Center				
	4	24	20	4
	1	2	1	1
	-	-	-	-
	-	-	-	-
	1	1	1	-
	-	-	-	-
	-	-	-	-
	-	-	-	-
	-	1	-	1
	3	22	19	3
	2	2	2	-
	-	3	3	-
	-	-	-	-
	1	-	-	-
	-	2	2	-
	-	12	12	-
	-	-	-	-
	-	3	-	3

表 43 醫院家數 — 按評鑑等級及型態別分

民國 109 年底

單位：家

型態別 Category	醫院家數 Hospitals	評鑑醫院			
		合計 Total	醫院評鑑優等		
			合計 Total	醫學中心 Medical Center	區域醫院— 準醫學中心 Regional Hospital – Would-be Medical Center
<b>總計 Total</b>	<b>479</b>	<b>455</b>	<b>43</b>	<b>21</b>	<b>2</b>
綜合醫院 General Hospitals	153	151	38	21	2
醫院 Hospitals	268	258	5	-	-
專科醫院 Speciality Hospitals	3	3	-	-	-
精神科醫院 Psychiatric Hospitals	40	40	-	-	-
精神科教學醫院 Psychiatric Teaching Hospitals	1	1	-	-	-
慢性醫院 Chronic Hospitals	10	2	-	-	-
中醫醫院 Chinese Medicine Hospitals	4	-	-	-	-

附註：1. 臺北市立聯合醫院各院區評鑑結果不一，以相同結果占多數者做為統計。

2. 臺北榮民總醫院玉里分院評鑑等級合格項目有「精神科醫院評鑑合格」及「醫院評鑑合格(地區醫院)」兩項，統計資料分別計列。

3. 衛生福利部玉里醫院評鑑等級合格項目有「精神科醫院評鑑合格」及「醫院評鑑合格(地區醫院)」兩項，統計資料分別計列



**Table 43 Number of Hospitals by Accreditation and Category, 2020**

Unit: Hospital

Accredited Hospitals						
Superior in Hospital Accreditation						
區域醫院 Regional Hospitals				地區醫院 District Hospitals		
合計 Total	醫師及醫事人員類 教學醫院評鑑合格 Pass in Accreditation of Teaching Hospitals for Physicians and Medical Personnel	醫事人員類 (非醫師) 教學醫院評鑑合格 Pass in Accreditation of Teaching Hospitals for Medical Personnel (Non-Physician)	非教學 Non-Teaching Hospitals	合計 Total	醫師及醫事人員類 教學醫院評鑑合格 Pass in Accreditation of Teaching Hospitals for Physicians and Medical Personnel	
14	13	1	-	6	3	
12	11	1	-	3	1	
2	2	-	-	3	2	
-	-	-	-	-	-	
-	-	-	-	-	-	
-	-	-	-	-	-	
-	-	-	-	-	-	

Remark: 1. There are differences in Hospital accreditation among Medical departments of Taipei City Hospital. Descriptive statistics are computed to summarize the most similar outcome of accreditation.

2. Yuli Veterans Hospital is accredited as two items: 'Pass in 'Psychiatric Hospital Accreditation' and 'Pass in Hospital Accreditation for District Hospitals', so the statistics are listed separately.

3. Yuli Hospital is accredited as two items: 'Pass in Psychiatric Hospital Accreditation' and 'Pass in Hospital Accreditation for District Hospitals', so the statistics are listed separately.

表 43 醫院家數 — 按評鑑等級及型態別分 (續1)

民國 109 年底

單位：家

型態別 Category	評鑑醫院			
	醫院評鑑優等 Superior in Hospital Accreditation		醫院評鑑合格	
	地區醫院 District Hospitals		合計 Total	區域醫院－ 準醫學中心 Regional Hospital－ Would-be Medical Center
	醫事人員類(非醫師) 教學醫院評鑑合格 Pass in Accreditation of Teaching Hospitals for Medical Personnel (Non-Physician)	非教學 Non-Teaching Hospitals		
<b>總計 Total</b>	<b>2</b>	<b>1</b>	<b>366</b>	<b>1</b>
綜合醫院 General Hospitals	2	-	108	1
醫院 Hospitals	-	1	252	-
專科醫院 Speciality Hospitals	-	-	3	-
精神科醫院 Psychiatric Hospitals	-	-	2	-
精神科教學醫院 Psychiatric Teaching Hospitals	-	-	-	-
慢性醫院 Chronic Hospitals	-	-	1	-
中醫醫院 Chinese Medicine Hospitals	-	-	-	-

**Table 43 Number of Hospitals by Accreditation and Category, 2020 (Cont.1)**

Unit: Hospital

Accredited Hospitals								
Pass in Hospital Accreditation								
區域醫院 Regional Hospitals					地區醫院 District Hospitals			
合計 Total	醫師及醫事人員類 教學醫院評鑑合格 Pass in Accreditation of Teaching Hospitals for Physicians and Medical Personnel	醫事人員類 (非醫師) 教學醫院評鑑合格 Pass in Accreditation of Teaching Hospitals for Medical Personnel (Non-Physician)	非教學 Non- Teaching Hospitals	合計 Total	醫師及醫事人員類 教學醫院評鑑合格 Pass in Accreditation of Teaching Hospitals for Physicians and Medical Personnel	醫事人員類 (非醫師) 教學醫院評鑑合格 Pass in Accreditation of Teaching Hospitals for Medical Personnel (Non-Physician)	非教學 Non- Teaching Hospitals	合計 Total
58	53	4	1	307	17	13	277	
55	50	4	1	52	14	10	28	
3	3	-	-	249	3	3	243	
-	-	-	-	3	-	-	3	
-	-	-	-	2	-	-	2	
-	-	-	-	-	-	-	-	
-	-	-	-	1	-	-	1	
-	-	-	-	-	-	-	-	

表 43 醫院家數 — 按評鑑等級及型態別分 (續2完)

民國 109 年底

單位：家

型態別 Category	評鑑醫院			
	精神科醫院評鑑合格 Pass in Psychiatric Hospital Accreditation			
	合計 Total	醫師及醫事人員類 精神科教學醫院 評鑑合格 Pass in Accreditation of Psychiatric Teaching Hospitals for Physicians and Medical Personnel	醫事人員類(非醫師) 精神科教學醫院 評鑑合格 Pass in Accreditation of Psychiatric Teaching Hospitals for Medical Personnel (Non-Physician)	非教學 Non-Teaching Hospitals
<b>總計 Total</b>	<b>44</b>	<b>9</b>	<b>-</b>	<b>35</b>
綜合醫院 General Hospitals	1	-	-	1
醫院 Hospitals	1	1	-	-
專科醫院 Speciality Hospitals	-	-	-	-
精神科醫院 Psychiatric Hospitals	40	7	-	33
精神科教學醫院 Psychiatric Teaching Hospitals	1	1	-	-
慢性醫院 Chronic Hospitals	1	-	-	1
中醫醫院 Chinese Medicine Hospitals	-	-	-	-

**Table 43 Number of Hospitals by Accreditation and Category, 2020 (Cont'd)**

Unit: Hospital

Accredited Hospitals	非評鑑醫院 Without Accreditation		
兒童醫院評鑑合格 Pass in Children's Hospital Accreditation	合 計 Total	西 醫 醫 院 Western Medicine Hospitals	中 醫 醫 院 Chinese Medicine Hospitals
醫學中心 Medical Center			
4	24	20	4
4	2	2	-
-	10	10	-
-	-	-	-
-	-	-	-
-	-	-	-
-	8	8	-
-	4	-	4

表 44 醫院家數—按病床規模及縣市別分

民國109年底

單位：家

縣市別 County/City	總計 Total	未設置 0 Beds	1~9 床 Beds	10~19 床 Beds	20~29 床 Beds	30~39 床 Beds
<b>總計 Total</b>	<b>479</b>	-	-	<b>5</b>	<b>46</b>	<b>35</b>
新北市 New Taipei City	54	-	-	-	1	6
臺北市 Taipei City	36	-	-	-	3	1
桃園市 Taoyuan City	34	-	-	-	5	-
臺中市 Taichung City	67	-	-	3	4	4
臺南市 Tainan City	36	-	-	1	5	4
高雄市 Kaohsiung City	84	-	-	1	15	8
宜蘭縣 Ilan County	9	-	-	-	-	-
新竹縣 Hsinchu County	11	-	-	-	1	1
苗栗縣 Miaoli County	14	-	-	-	-	2
彰化縣 Changhua County	31	-	-	-	3	6
南投縣 Nantou County	10	-	-	-	-	-
雲林縣 Yunlin County	16	-	-	-	4	-
嘉義縣 Chiayi County	4	-	-	-	-	-
屏東縣 Pingtung County	22	-	-	-	1	-
臺東縣 Taitung County	7	-	-	-	1	1
花蓮縣 Hualien County	10	-	-	-	1	1
澎湖縣 Penghu County	3	-	-	-	1	-
基隆市 Keelung City	9	-	-	-	-	1
新竹市 Hsinchu City	8	-	-	-	-	-
嘉義市 Chiayi City	12	-	-	-	1	-
金門縣 Kinmen County	1	-	-	-	-	-
連江縣 Lienchiang County	1	-	-	-	-	-

**Table 44 Number of Hospitals by County/City and Number of Beds, 2020**

Unit: Hospital							
40~49 床 Beds	50~99 床 Beds	100~199 床 Beds	200~299 床 Beds	300~499 床 Beds	500~999 床 Beds	1,000~1,999 床 Beds	2,000 床以上 Beds Or More
<b>35</b>	<b>111</b>	<b>62</b>	<b>44</b>	<b>57</b>	<b>54</b>	<b>25</b>	<b>5</b>
5	18	7	2	4	7	4	-
1	3	9	6	2	6	2	3
3	6	6	2	4	6	1	1
3	21	8	6	7	5	6	-
1	9	2	2	6	4	2	-
8	24	8	6	4	6	3	1
1	2	-	1	2	3	-	-
-	-	3	1	5	-	-	-
2	3	2	1	2	2	-	-
2	6	4	3	2	3	2	-
1	2	1	2	3	-	1	-
1	4	1	1	4	1	-	-
-	-	-	1	1	1	1	-
3	6	2	3	4	3	-	-
-	1	2	1	-	1	-	-
-	-	1	2	2	2	1	-
-	-	-	2	-	-	-	-
1	1	3	1	1	-	1	-
1	2	1	1	1	2	-	-
1	3	2	-	2	2	1	-
-	-	-	-	1	-	-	-
1	-	-	-	-	-	-	-

表 45 醫院家數—按病床規模及權屬別分

民國109年底

單位：家

權屬別 Ownership	總計 Total	未設置 0 Beds	1~9 床 Beds	10~19 床 Beds	20~29 床 Beds
<b>總計 Total</b>	<b>479</b>	-	-	<b>5</b>	<b>46</b>
<b>公立醫院 Public Hospitals</b>	<b>82</b>	-	-	<b>1</b>	<b>1</b>
部立及直轄市立醫院 MOHW & Municipality Hospitals	36	-	-	-	1
縣市立醫院 County & City Hospitals	2	-	-	-	-
公立醫學院校附設醫院 Public Medical College Hospitals	12	-	-	-	-
軍方醫院(民眾診療) Civilian Clinics of Military Hospitals	14	-	-	-	-
榮民醫院 Veterans General Hospitals	15	-	-	-	-
公立機關(構)附設醫院 Hospitals Affiliated with Public Agency	2	-	-	-	-
公立中醫醫院 Public Chinese Medicine Hospitals	1	-	-	1	-
<b>非公立醫院 Non-Public Hospitals</b>	<b>397</b>	-	-	<b>4</b>	<b>45</b>
醫療財團法人醫院 Hospitals Affiliated with Medical Care Foundation	77	-	-	1	2
醫療社團法人醫院 Hospitals Affiliated with Medical Care Corporation	57	-	-	-	2
宗教財團法人附設醫院 Religiously Affiliated Hospitals	3	-	-	-	-
私立醫學院校附設醫院 Private Medical College Hospitals	19	-	-	-	-
公益法人所設醫院 Hospitals Affiliated with Charitable Corporation	11	-	-	-	1
私立西醫醫院 Private Western Medicine Hospitals	227	-	-	-	40
私立牙醫醫院 Private Dental Hospitals	-	-	-	-	-
私立中醫醫院 Private Chinese Medicine Hospitals	3	-	-	3	-



**Table 45 Number of Hospitals by Ownership and Number of Beds, 2020**

Unit: Hospital

30~39 床 Beds	40~49 床 Beds	50~99 床 Beds	100~199 床 Beds	200~299 床 Beds	300~499 床 Beds	500~999 床 Beds	1,000~1,999 床 Beds	2,000 床以上 Beds Or More
<b>35</b>	<b>35</b>	<b>111</b>	<b>62</b>	<b>44</b>	<b>57</b>	<b>54</b>	<b>25</b>	<b>5</b>
<b>1</b>	<b>2</b>	<b>5</b>	<b>8</b>	<b>13</b>	<b>21</b>	<b>20</b>	<b>7</b>	<b>3</b>
1	-	2	2	6	10	11	2	1
-	2	-	-	-	-	-	-	-
-	-	2	1	2	2	3	1	1
-	-	-	3	3	3	4	1	-
-	-	-	1	2	6	2	3	1
-	-	1	1	-	-	-	-	-
-	-	-	-	-	-	-	-	-
<b>34</b>	<b>33</b>	<b>106</b>	<b>54</b>	<b>31</b>	<b>36</b>	<b>34</b>	<b>18</b>	<b>2</b>
1	1	6	10	8	14	21	11	2
4	5	13	8	10	8	5	2	-
-	-	1	-	-	1	-	1	-
-	3	1	2	1	4	4	4	-
-	1	2	3	2	2	-	-	-
29	23	83	31	10	7	4	-	-
-	-	-	-	-	-	-	-	-
-	-	-	-	-	-	-	-	-

表 46 醫院家數—按病床規模及評鑑等級分

民國109年底

單位：家

評鑑等級 Accreditation	總計 Total	未設置 0 Beds	1~9 床 Beds	10~19 床 Beds	20~29 床 Beds
<b>總計</b> <b>Total</b>	<b>479</b>	-	-	<b>5</b>	<b>46</b>
<b>評鑑醫院</b> <b>Accredited Hospitals</b>	<b>455</b>	-	-	-	<b>43</b>
醫院評鑑優等 Superior in Hospital Accreditation	43	-	-	-	-
醫學中心 Medical Center	21	-	-	-	-
區域醫院—準醫學中心 Regional Hospital - Would-be Medical Center	2	-	-	-	-
區域醫院 Regional Hospitals	14	-	-	-	-
醫師及醫事人員類教學醫院評鑑合格 Pass in Accreditation of Teaching Hospitals for Physicians and Medical Personnel	13	-	-	-	-
醫事人員類(非醫師)教學醫院評鑑合格 Pass in Accreditation of Teaching Hospitals for Medical Personnel (Non-Physician)	1	-	-	-	-
非教學 Non-Teaching Hospitals	-	-	-	-	-
地區醫院 District Hospitals	6	-	-	-	-
醫師及醫事人員類教學醫院評鑑合格 Pass in Accreditation of Teaching Hospitals for Physicians and Medical Personnel	3	-	-	-	-
醫事人員類(非醫師)教學醫院評鑑合格 Pass in Accreditation of Teaching Hospitals for Medical Personnel (Non-Physician)	2	-	-	-	-
非教學 Non-Teaching Hospitals	1	-	-	-	-
醫院評鑑合格 Pass in Hospital Accreditation	366	-	-	-	43
區域醫院—準醫學中心 Regional Hospital - Would-be Medical Center	1	-	-	-	-
區域醫院 Regional Hospitals	58	-	-	-	-
醫師及醫事人員類教學醫院評鑑合格 Pass in Accreditation of Teaching Hospitals for Physicians and Medical Personnel	53	-	-	-	-
醫事人員類(非醫師)教學醫院評鑑合格 Pass in Accreditation of Teaching Hospitals for Medical Personnel (Non-Physician)	4	-	-	-	-
非教學 Non-Teaching Hospitals	1	-	-	-	-

附註：1. 臺北市立聯合醫院各院區評鑑結果不一，以相同結果占多數者做為統計。

2. 臺北榮民總醫院玉里分院評鑑等級合格項目有「精神科醫院評鑑合格」及「醫院評鑑合格(地區醫院)」兩項，統計資料分別計列。

3. 衛生福利部玉里醫院評鑑等級合格項目有「精神科醫院評鑑合格」及「醫院評鑑合格(地區醫院)」兩項，統計資料分別計列。

**Table 46 Number of Hospitals by Accreditation and Number of Beds, 2020**

Unit: Hospital

30~39 床 Beds	40~49 床 Beds	50~99 床 Beds	100~199 床 Beds	200~299 床 Beds	300~499 床 Beds	500~999 床 Beds	1,000~1,999 床 Beds	2,000 床以上 Beds Or More
35	35	111	62	44	57	54	25	5
31	35	104	58	44	56	54	25	5
-	-	-	1	2	9	15	12	4
-	-	-	-	1	-	6	10	4
-	-	-	-	-	-	-	2	-
-	-	-	-	-	6	8	-	-
-	-	-	-	-	5	8	-	-
-	-	-	-	-	1	-	-	-
-	-	-	-	-	-	-	-	-
-	-	-	1	1	3	1	-	-
-	-	-	-	1	1	1	-	-
-	-	-	-	-	2	-	-	-
-	-	-	1	-	-	-	-	-
31	34	95	52	26	37	35	12	1
-	-	-	-	-	-	-	1	-
-	-	-	-	2	15	30	10	1
-	-	-	-	1	12	29	10	1
-	-	-	-	-	3	1	-	-
-	-	-	-	1	-	-	-	-

Remark: 1. There were differences in Hospital accreditation among Medical departments of Taipei City Hospital. Descriptive statistics were computed to summarize the most similar outcome of accreditation.

2. Yuli Veterans Hospital is accredited as two items: 'Pass in Psychiatric Hospital Accreditation' and 'pass in Hospital Accreditation for District Hospitals', so the statistics are listed separately.

3. Yuli Hospital is accredited as two items: 'Pass in Psychiatric Hospital Accreditation' and 'Pass in Hospital Accreditation for District Hospitals', so the statistics are listed separately.

表 46 醫院家數—按病床規模及評鑑等級分(續)

民國109年底

單位：家

評鑑等級 Accreditation	總計 Total	未設置 0 Beds	1~9 床 Beds	10~19 床 Beds	20~29 床 Beds
地區醫院 District Hospitals	307	-	-	-	43
醫師及醫事人員類教學醫院評鑑合格 Pass in Accreditation of Teaching Hospitals for Physicians and Medical Personnel	17	-	-	-	-
醫事人員類(非醫師)教學醫院評鑑合格 Pass in Accreditation of Teaching Hospitals for Medical Personnel (Non-Physician)	13	-	-	-	-
非教學 Non-Teaching Hospitals	277	-	-	-	43
精神科醫院評鑑合格 Pass in Psychiatric Hospital Accreditation	44	-	-	-	-
醫師及醫事人員類精神科教學醫院評鑑合格 Pass in Accreditation of Psychiatric Teaching Hospitals for Physicians and Medical Personnel	9	-	-	-	-
醫事人員類(非醫師)精神科教學醫院評鑑合格 Pass in Accreditation of Psychiatric Teaching Hospitals for Medical Personnel (Non-Physician)	-	-	-	-	-
非教學 Non-Teaching Hospitals	35	-	-	-	-
兒童醫院評鑑合格 Pass in Children's Hospital Accreditation	4	-	-	-	-
醫學中心 Medical Center	4	-	-	-	-
<b>非評鑑醫院 Hospitals Without Accreditation</b>	<b>24</b>	-	-	<b>5</b>	<b>3</b>
西醫醫院 Western Medicine Hospitals	20	-	-	1	3
中醫醫院 Chinese Medicine Hospitals	4	-	-	4	-

**Table 46 Number of Hospitals by Accreditation and Number of Beds, 2020 (Cont.)**

									Unit: Hospital
30~39 床 Beds	40~49 床 Beds	50~99 床 Beds	100~199 床 Beds	200~299 床 Beds	300~499 床 Beds	500~999 床 Beds	1,000~1,999 床 Beds	2,000 床以上 Beds Or More	
31	34	95	52	24	22	5	1	-	
-	-	-	2	5	7	3	-	-	
-	-	-	2	1	10	-	-	-	
31	34	95	48	18	5	2	1	-	
-	1	9	4	13	10	5	2	-	
-	-	-	-	-	2	5	2	-	
-	-	-	-	-	-	-	-	-	
-	1	9	4	13	8	-	-	-	
-	-	-	1	3	-	-	-	-	
-	-	-	1	3	-	-	-	-	
<b>4</b>	-	<b>7</b>	<b>4</b>	-	<b>1</b>	-	-	-	
4	-	7	4	-	1	-	-	-	
-	-	-	-	-	-	-	-	-	

表 47 醫院家數—按緊急醫療能力分級及醫療區域分

民國109年底

單位：家

醫療區域 Medical Care Region		醫院緊急醫療能力分級 Levels of Hospital's Emergency Capacity			
		總計 Total	重度級 急救責任醫院 Hospitals with Crisis First-Aid Responsibilities	中度級 急救責任醫院 Hospitals with Moderate First-Aid Responsibilities	一般級 急救責任醫院 Hospitals with Basic First-Aid Responsibilities
<b>總計</b>	<b>Total</b>	<b>205</b>	<b>46</b>	<b>75</b>	<b>84</b>
<b>臺北區域</b>	<b>Taipei Region</b>	<b>53</b>	<b>17</b>	<b>17</b>	<b>19</b>
基隆醫療區域	Keelung Medical Care Region	6	1	1	4
臺北醫療區域	Taipei Medical Care Region	38	15	13	10
北區次區域	Northern Sub-region	5	4	1	-
西北區次區域	Northwest Sub-region	2	-	2	-
中區次區域	Central Sub-region	6	2	3	1
西區次區域	Western Sub-region	9	1	2	6
南區次區域	Southern Sub-region	5	4	-	1
東區次區域	Eastern Sub-region	11	4	5	2
宜蘭醫療區域	Yilan Medical Care Region	7	1	2	4
宜蘭次區域	Yilan Sub-region	4	-	1	3
羅東次區域	Luodung Sub-region	3	1	1	1
金馬地區	Kinma Region	2	-	1	1
<b>北區區域</b>	<b>Northern Region</b>	<b>28</b>	<b>6</b>	<b>11</b>	<b>11</b>
桃園醫療區域	Taoyuan Medical Care Region	11	2	6	3
桃園次區域	Taoyuan Sub-region	5	2	3	-
中壢次區域	Zhongli Sub-region	6	-	3	3
新竹醫療區域	Hsinchu Medical Care Region	11	3	2	6
新竹次區域	Hsinchu Sub-region	5	2	1	2
竹北次區域	Zhubei Sub-region	4	1	1	2
竹東次區域	Zhudong Sub-region	2	-	-	2
苗栗醫療區域	Miaoli Medical Care Region	6	1	3	2
海線次區域	Coast-Line Sub-region	2	-	1	1
苗栗次區域	Miaoli Sub-region	3	1	1	1
中港次區域	Zhonggang Sub-region	1	-	1	-
<b>中區區域</b>	<b>Central Region</b>	<b>41</b>	<b>10</b>	<b>17</b>	<b>14</b>
臺中醫療區域	Taichung Medical Care Region	21	7	9	5
山線次區域	Mountain-Line Sub-region	5	1	2	2
海線次區域	Coast-Line Sub-region	8	5	2	1
屯區次區域	Tun-District Sub-region	8	1	5	2
南投醫療區域	Natou Medical Care Region	6	-	4	2
埔里次區域	Puli Sub-region	2	-	1	1
草屯次區域	Caotun Sub-region	1	-	1	-
南投次區域	Nantou Sub-region	2	-	1	1
竹山次區域	Zhushan Sub-region	1	-	1	-
彰化醫療區域	Changhua Medical Care Region	14	3	4	7
北彰化次區域	Northern Changhua Sub-region	11	3	3	5
南彰化次區域	Southern Changhua Sub-region	3	-	1	2

附註：1. 資料係按「二級醫療區域」分，計17個醫療區域及金馬地區。

2. 「臺北」醫療區包含臺北市及新北市(不含金山、萬里、瑞芳、雙溪、貢寮區)；「基隆」醫療區包含基隆市及新北市之金山、萬里、瑞芳、雙溪、貢寮區；「新竹」醫療區包含新竹縣及新竹市；「嘉義」醫療區包含嘉義縣及嘉義市；「金馬」地區包含金門縣及連江縣；其餘醫療區與各縣市相對應。

**Table 47 Number of Hospitals By Levels of Emergency Capacity in each Medical Care Region, 2020**

Unit: Hospital

醫療區域 Medical Care Region		醫院緊急醫療能力分級 Levels of Hospital's Emergency Capacity			
		總計 Total	重度級 急救責任醫院 Hospitals with Crisis First-Aid Responsibilities	中度級 急救責任醫院 Hospitals with Moderate First-Aid Responsibilities	一般級 急救責任醫院 Hospitals with Basic First-Aid Responsibilities
<b>南 區 區 域</b>	<b>Southern Region</b>	<b>29</b>	<b>6</b>	<b>13</b>	<b>10</b>
雲林醫療區域	Yunlin Medical Care Region	7	1	3	3
北港次區域	Beigang Sub-region	1	-	1	-
虎尾次區域	Huwei Sub-region	4	-	2	2
斗六次區域	Douliu Sub-region	2	1	-	1
嘉義醫療區域	Chiayi Medical Care Region	9	3	2	4
嘉義次區域	Chiayi Sub-region	5	1	2	2
阿里山次區域	Alishan Sub-region	2	1	-	1
太保次區域	Taibao Sub-region	2	1	-	1
臺南醫療區域	Tainan Medical Care Region	13	2	8	3
新營次區域	Xinying Sub-region	4	-	3	1
永康次區域	Yongkang Sub-region	4	1	1	2
臺南次區域	Tainan Sub-region	5	1	4	-
<b>高 屏 區 域</b>	<b>Kaohsiung Pingtung Region</b>	<b>41</b>	<b>5</b>	<b>15</b>	<b>21</b>
高雄醫療區域	Kaohsiung Medical Care Region	25	4	7	14
岡山次區域	Gangshan Sub-region	7	2	1	4
高雄次區域	Kaohsiung Sub-region	17	2	5	10
旗山次區域	Qishan Sub-region	1	-	1	-
屏東醫療區域	Pingtung Medical Care Region	14	1	6	7
屏東次區域	Pingtung Sub-region	7	-	4	3
東港次區域	Donggang Sub-region	3	1	1	1
枋寮次區域	Fangliao Sub-region	1	-	1	-
恆春次區域	Hengchun Sub-region	3	-	0	3
澎湖醫療區域	Penghu Medical Care Region	2	-	2	-
<b>東 區 區 域</b>	<b>Eastern Region</b>	<b>13</b>	<b>2</b>	<b>2</b>	<b>9</b>
臺東醫療區域	Taitung Medical Care Region	5	1	-	4
臺東次區域	Taitung Sub-region	4	1	-	3
關山次區域	Guanshan Sub-region	1	-	-	1
成功次區域	Chenggong Sub-region	-	-	-	-
大武次區域	Dawu Sub-region	-	-	-	-
花蓮醫療區域	Hualien Medical Care Region	8	1	2	5
花蓮次區域	Hualien Sub-region	4	1	2	1
鳳林次區域	Fenglin Sub-region	2	-	-	2
玉里次區域	Yuli Sub-region	2	-	-	2

Remark: 1. The data are sorted according to the Secondary Care Regions, which includes 17 medical care regions and Kinmen-Matsu Region.

2. Taipei Medical Care Region covers Taipei City and New Taipei City (excluding Jinshan, Wanli, Ruifang, Shuangxi, and Gongliao Dist.).

Keelung Medical Care Region covers Jinshan, Wanli, Ruifang, Shuangxi, and Gongliao Dist., New Taipei City and Keelung City.

Hsinchu Medical Care Region covers Hsinchu County and City. Chiayi Medical Care Region covers Chiayi County City.

Kinmen-Matsu Region covers Kinmen County and Lienchiang County. The other regions correspond to their respective cities/counties.

表 48 醫院病床數 — 按權屬別分

民國109年底

單位：家、床

權屬別 Ownership	醫院家數 No. of Hospitals	醫院病床數 Beds in Hospitals	醫院		
			一般病床		
			合計 Total	急性病床 Acute Beds	
急性一般 病床 Acute General Beds	精神急性 一般病床 Acute Psychiatric Beds				
<b>總計</b> <b>Total</b>	<b>479</b>	<b>137,029</b>	<b>99,747</b>	<b>75,448</b>	<b>7,412</b>
<b>公立醫院</b> <b>Public Hospitals</b>	<b>82</b>	<b>44,114</b>	<b>33,719</b>	<b>22,247</b>	<b>4,363</b>
部立及直轄市立醫院 MOHW & Municipality Hospitals	36	17,796	13,878	7,793	2,337
縣市立醫院 County & City Hospitals	2	87	51	51	-
公立醫學院校附設醫院 Public Medical College Hospitals	12	7,572	5,421	4,891	280
軍方醫院(民眾診療) Civilian Clinics of Military Hospitals	14	6,949	5,319	3,781	972
榮民醫院 Veterans General Hospitals	15	11,431	8,860	5,608	774
公立機關(構)附設醫院 Hospitals Affiliated with Public Agency	2	269	180	113	-
公立中醫醫院 Public Chinese Medicine Hospitals	1	10	10	10	-
<b>非公立醫院</b> <b>Non-Public Hospitals</b>	<b>397</b>	<b>92,915</b>	<b>66,028</b>	<b>53,201</b>	<b>3,049</b>
醫療財團法人醫院 Hospitals Affiliated with Medical Care Foundation	77	44,089	31,657	26,896	1,285
醫療社團法人醫院 Hospitals Affiliated with Medical Care Corporation	57	13,567	10,039	6,926	691
宗教財團法人附設醫院 Religiously Affiliated Hospitals	3	1,521	1,136	1,087	49
私立醫學院校附設醫院 Private Medical College Hospitals	19	11,366	8,204	7,750	325
公益法人所設醫院 Hospitals Affiliated with Charitable Corporation	11	1,651	1,409	209	140
私立西醫醫院 Private Western Medicine Hospitals	227	20,689	13,551	10,301	559
私立牙醫醫院 Private Dental Hospitals	-	-	-	-	-
私立中醫醫院 Private Chinese Medicine Hospitals	3	32	32	32	-



**Table 48 Hospital Beds by Ownership, 2020**

Unit: Bed

Hospitals										
General Beds				特許病床 Special Permitted Beds	特殊病床 Special Beds					
慢性病床 Chronic Beds				國際 醫療病床 International Medical Beds	合 計 Total	加護病床 Intensive Care Beds	燒傷病床 Burn Care Beds	燒傷 加護病床 Burn Intensive Care Beds	嬰兒 病床 Infant Care Beds	急診 觀察床 Emergency Observation Beds
慢性一般 病床 Chronic General Beds	精神慢性 一般病床 Chronic Psychiatric Beds	慢性結核 病床 Chronic T.B. Beds	漢生病 病床 Hansen's Disease Beds							
3,168	13,549	2	168	3	37,279	7,209	135	149	1,539	3,727
432	6,507	2	168	-	10,395	2,168	58	55	358	1,162
112	3,468	-	168	-	3,918	684	6	6	87	369
-	-	-	-	-	36	1	-	-	-	6
-	250	-	-	-	2,151	537	16	20	109	319
57	507	2	-	-	1,630	358	22	11	88	196
196	2,282	-	-	-	2,571	585	14	18	74	269
67	-	-	-	-	89	3	-	-	-	3
-	-	-	-	-	-	-	-	-	-	-
2,736	7,042	-	-	3	26,884	5,041	77	94	1,181	2,565
1,803	1,673	-	-	-	12,432	2,833	69	61	744	1,546
469	1,953	-	-	-	3,528	688	-	12	142	295
-	-	-	-	-	385	89	-	-	20	40
15	114	-	-	-	3,162	849	8	21	185	342
149	911	-	-	-	242	12	-	-	-	9
300	2,391	-	-	3	7,135	570	-	-	90	333
-	-	-	-	-	-	-	-	-	-	-
-	-	-	-	-	-	-	-	-	-	-

表 48 醫院病床數 — 按權屬別分(續)

民國109年底

單位：家、床

權屬別 Ownership	醫 院					
	特 殊 病 床					
	安寧病床 Palliative Care Beds	慢性呼吸 照護病床 Chronic Respiratory Care Beds	亞急性 呼吸照護 病床 Subacute Respiratory Care Beds	精神科 加護病床 Psychiatric intensive Care Beds	普通隔離 病床 General Isolation Beds	正壓隔離 病床 Positive- pressure Isolation Beds
<b>總計 Total</b>	<b>892</b>	<b>5,283</b>	<b>875</b>	<b>142</b>	<b>508</b>	<b>150</b>
<b>公立醫院 Public Hospitals</b>	<b>368</b>	<b>1,431</b>	<b>210</b>	<b>138</b>	<b>336</b>	<b>57</b>
部立及直轄市立醫院 MOHW & Municipality Hospitals	146	732	45	136	21	-
縣市立醫院 County & City Hospitals	-	18	-	-	4	-
公立醫學院校附設醫院 Public Medical College Hospitals	65	63	60	2	141	7
軍方醫院(民眾診療) Civilian Clinics of Military Hospitals	15	282	57	-	24	1
榮民醫院 Veterans General Hospitals	132	304	48	-	146	49
公立機關(構)附設醫院 Hospitals Affiliated with Public Agency	10	32	-	-	-	-
公立中醫醫院 Public Chinese Medicine Hospitals	-	-	-	-	-	-
<b>非公立醫院 Non-Public Hospitals</b>	<b>524</b>	<b>3,852</b>	<b>665</b>	<b>4</b>	<b>172</b>	<b>93</b>
醫療財團法人醫院 Hospitals Affiliated with Medical Care Foundation	379	430	355	4	121	86
醫療社團法人醫院 Hospitals Affiliated with Medical Care Corporation	18	705	98	-	14	3
宗教財團法人附設醫院 Religiously Affiliated Hospitals	8	20	12	-	4	-
私立醫學院校附設醫院 Private Medical College Hospitals	96	48	124	-	13	4
公益法人所設醫院 Hospitals Affiliated with Charitable Corporation	-	144	-	-	-	-
私立西醫醫院 Private Western Medicine Hospitals	23	2,505	76	-	20	-
私立牙醫醫院 Private Dental Hospitals	-	-	-	-	-	-
私立中醫醫院 Private Chinese Medicine Hospitals	-	-	-	-	-	-

**Table 48 Hospital Beds by Ownership, 2020 (Cont.)**

Unit: Bed

Hospitals									
Special Beds									
負壓隔離 病床 Negative- pressure Isolation Beds	骨髓移植 病床 Bone Marrow Transplantation Beds	性侵害犯罪 加害人強制 治療病床 Sex Offender Treatment Beds	急性後期 照護病床 Post-acute Care Beds	整合醫學 急診後送 病床 Hospitalist Ward Beds (Integrative Medicine)	手術 恢復床 Ether Beds	嬰兒床 Nursery Bassinets	血液 透析床 Hemodialysis Beds	腹膜 透析床 Peritoneal Dialysis Beds	其他 Others
<b>1,081</b>	<b>99</b>	-	<b>61</b>	<b>386</b>	<b>1,584</b>	<b>2,590</b>	<b>10,198</b>	<b>24</b>	<b>647</b>
<b>491</b>	<b>48</b>	-	<b>11</b>	<b>211</b>	<b>467</b>	<b>445</b>	<b>2,309</b>	<b>9</b>	<b>63</b>
243	-	-	11	45	125	166	1,063	8	25
2	-	-	-	-	-	-	4	-	1
109	40	-	-	-	131	74	447	-	11
47	2	-	-	-	80	138	307	-	2
90	6	-	-	166	129	67	449	1	24
-	-	-	-	-	2	-	39	-	-
-	-	-	-	-	-	-	-	-	-
<b>590</b>	<b>51</b>	-	<b>50</b>	<b>175</b>	<b>1,117</b>	<b>2,145</b>	<b>7,889</b>	<b>15</b>	<b>584</b>
464	42	-	-	75	537	839	3,576	6	265
33	-	-	-	-	126	291	1,061	4	38
6	-	-	-	-	19	30	125	-	12
67	9	-	-	100	170	212	849	4	61
-	-	-	-	-	4	-	73	-	-
20	-	-	50	-	261	773	2,205	1	208
-	-	-	-	-	-	-	-	-	-
-	-	-	-	-	-	-	-	-	-

表 49 醫院病床數—按評鑑等級分

民國109年底

單位：家、床

評鑑等級 Accreditation	醫院家數 No. of Hospitals	醫院病床數 Beds in Hospitals	醫院		
			一般病床		
			合計 Total	急性病床 Acute Beds	
				急性 一般病床 Acute General Beds	精神急性 一般病床 Acute Psychiatric Beds
<b>總計</b> Total	<b>479</b>	<b>137,029</b>	<b>99,747</b>	<b>75,448</b>	<b>7,412</b>
<b>評鑑醫院</b> Accredited Hospitals	<b>455</b>	<b>135,421</b>	<b>98,643</b>	<b>74,823</b>	<b>7,412</b>
醫院評鑑優等 Superior in Hospital Accreditation	43	44,096	31,761	28,624	1,578
醫學中心 Medical Center	21	32,108	23,103	21,368	945
區域醫院—準醫學中心 Regional Hospital - Would-be Medical Center	2	2,186	1,669	1,299	170
區域醫院 Regional Hospitals	14	7,835	5,561	4,836	380
醫師及醫事人員類教學醫院評鑑合格 Pass in Accreditation of Teaching Hospitals for Physicians and Medical Personnel	13	7,412	5,257	4,558	380
醫事人員類(非醫師)教學醫院評鑑合格 Pass in Accreditation of Teaching Hospitals for Medical Personnel (Non-Physician)	1	423	304	278	-
非教學 Non-Teaching Hospitals	-	-	-	-	-
地區醫院 District Hospitals	6	1,967	1,428	1,121	83
醫師及醫事人員類教學醫院評鑑合格 Pass in Accreditation of Teaching Hospitals for Physicians and Medical Personnel	3	1,081	782	782	-
醫事人員類(非醫師)教學醫院評鑑合格 Pass in Accreditation of Teaching Hospitals for Medical Personnel (Non-Physician)	2	776	586	279	83
非教學 Non-Teaching Hospitals	1	110	60	60	-
醫院評鑑合格 Pass in Hospital Accreditation	366	78,871	55,283	45,451	2,888
區域醫院—準醫學中心 Regional Hospital - Would-be Medical Center	1	1,259	930	900	30
區域醫院 Regional Hospitals	58	41,384	30,312	25,968	1,785
醫師及醫事人員類教學醫院評鑑合格 Pass in Accreditation of Teaching Hospitals for Physicians and Medical Personnel	53	39,368	28,809	24,709	1,631
醫事人員類(非醫師)教學醫院評鑑合格 Pass in Accreditation of Teaching Hospitals for Medical Personnel (Non-Physician)	4	1,734	1,277	1,033	154
非教學 Non-Teaching Hospitals	1	282	226	226	-

附註：1. 臺北市立聯合醫院各院區評鑑結果不一，以相同結果占多數者做為統計。

2. 臺北榮民總醫院五里分院評鑑等級合格項目有「精神科醫院評鑑合格」及「醫院評鑑合格(地區醫院)」兩項，統計資料分別計列。

3. 衛生福利部五里醫院評鑑等級合格項目有「精神科醫院評鑑合格」及「醫院評鑑合格(地區醫院)」兩項，統計資料分別計列。

**Table 49 Hospital Beds by Accreditation, 2020**

Unit: Bed

Hospitals										
General Beds				特許病床 Special Permitted Beds	特殊病床 Special Beds					
慢性病床 Chronic Beds				國際醫療病床 International Medical Beds	合 計 Total	加護病床 Intensive Care Beds	燒傷病床 Burn Care Beds	燒傷 加護病床 Burn Intensive Care Beds	嬰兒病床 Infant Care Beds	
慢性 一般病床 Chronic General Beds	精神慢性 一般病床 Chronic Psychiatric Beds	慢性結核 病床 Chronic T.B. Beds	漢生病 病床 Hansen's Disease Beds							
3,168	13,549	2	168	3	37,279	7,209	135	149	1,539	
2,689	13,549	2	168	3	36,775	7,175	135	149	1,529	
985	572	2	-	-	12,335	3,156	99	104	560	
690	100	-	-	-	9,005	2,446	95	100	430	
200	-	-	-	-	517	161	-	-	22	
71	272	2	-	-	2,274	476	4	4	103	
45	272	2	-	-	2,155	446	4	4	103	
26	-	-	-	-	119	30	-	-	-	
-	-	-	-	-	-	-	-	-	-	
24	200	-	-	-	539	73	-	-	5	
-	-	-	-	-	299	43	-	-	5	
24	200	-	-	-	190	22	-	-	-	
-	-	-	-	-	50	8	-	-	-	
1,604	5,172	-	168	3	23,585	3,825	36	45	742	
-	-	-	-	-	329	89	-	4	26	
917	1,642	-	-	-	11,072	2,577	30	41	502	
899	1,570	-	-	-	10,559	2,472	26	41	491	
18	72	-	-	-	457	90	4	-	11	
-	-	-	-	-	56	15	-	-	-	

Remark: 1. There were differences in Hospital accreditation among Medical departments of Taipei City Hospital. Descriptive statistics were computed to summarize the most similar outcome of accreditation.

2. Yuli Veterans Hospital is accredited as two items: 'Pass in Psychiatric Hospital Accreditation' and 'Pass in Hospital Accreditation for District Hospitals', so the statistics are listed separately.

3. Yuli Hospital is accredited as two items: 'Pass in Psychiatric Hospital Accreditation' and 'Pass in Hospital Accreditation for District Hospitals', so the statistics are listed separately.

表 49 醫院病床數—按評鑑等級分(續1)

民國109年底

單位：家、床

評鑑等級 Accreditation	醫院					
	特殊病床					
	急診觀察床 Emergency Observation Beds	安寧病床 Palliative Care Beds	慢性呼吸 照護病床 Chronic Respiratory Care Beds	亞急性呼吸 照護病床 Subacute Respiratory Care Beds	精神科 加護病床 Psychiatric Intensive Care Beds	普通隔離病 床 General Isolation Beds
<b>總計</b> Total	<b>3,727</b>	<b>892</b>	<b>5,283</b>	<b>875</b>	<b>142</b>	<b>508</b>
<b>評鑑醫院</b> Accredited Hospitals	<b>3,678</b>	<b>887</b>	<b>5,104</b>	<b>875</b>	<b>142</b>	<b>502</b>
醫院評鑑優等 Hospitals Accreditation-Excellent	1,625	430	373	476	2	325
醫學中心 Medical Center	1,263	291	120	374	2	298
區域醫院—準醫學中心 Regional Hospital-Would-be Medical Center	74	22	-	20	-	-
區域醫院 Regional Hospitals	226	75	138	82	-	24
醫師及醫事人員類教學醫院評鑑合格 Teaching Hospitals Accreditation of Physician and Health Workforce-Qualified	206	75	138	82	-	24
醫事人員類(非醫師)教學醫院評鑑合格 Teaching Hospitals Accreditation of Health Workforce (Physician Excluded)-Qualified	20	-	-	-	-	-
非教學 Non-Teaching Hospitals	-	-	-	-	-	-
地區醫院 District Hospitals	62	42	115	-	-	3
醫師及醫事人員類教學醫院評鑑合格 Teaching Hospitals Accreditation of Physician and Health Workforce-Qualified	35	18	61	-	-	-
醫事人員類(非醫師)教學醫院評鑑合格 Teaching Hospitals Accreditation of Health Workforce (Physician Excluded)-Qualified	17	24	54	-	-	3
非教學 Non-Teaching Hospitals	10	-	-	-	-	-
醫院評鑑合格 Hospitals Accreditation-Qualified	2,010	457	4,671	399	12	165
區域醫院—準醫學中心 Regional Hospital-Would-be Medical Center	60	-	-	10	-	-
區域醫院 Regional Hospitals	1,123	351	952	325	12	69
醫師及醫事人員類教學醫院評鑑合格 Teaching Hospitals Accreditation of Physician and Health Workforce-Qualified	1,081	332	865	325	12	69
醫事人員類(非醫師)教學醫院評鑑合格 Teaching Hospitals Accreditation of Health Workforce (Physician Excluded)-Qualified	40	19	78	-	-	-
非教學 Non-Teaching Hospitals	2	-	9	-	-	-

**Table 49 Hospital Beds by Accreditation, 2020(Cont.1)**

Unit: Bed

Hospitals										
Special Beds										
正壓隔離 病床 Positive- pressure Isolation Beds	負壓隔離 病床 Negative- pressure Isolation Beds	骨髓移植 病床 Bone Marrow Transplantation Beds	性侵害犯罪 加害人強制 治療病床 Sex Offender Treatment Beds	急性後期 照護病床 Post-acute Care Beds	整合醫學 急診後送病床 Hospitalist Ward Beds (Integrative Medicine)	手術 恢復床 Ether Beds	嬰兒床 Nursery Bassinets	血液 透析床 Hemo- dialysis Beds	腹膜 透析床 Peritoneal Dialysis Beds	其他 Others
150	1,081	99	-	61	386	1,584	2,590	10,198	24	647
150	1,072	99	-	61	386	1,559	2,538	10,065	24	645
118	545	52	-	-	341	640	688	2,582	2	217
113	431	49	-	-	341	489	445	1,578	-	140
-	9	3	-	-	-	34	30	135	-	7
5	88	-	-	-	-	93	196	691	2	67
5	86	-	-	-	-	84	181	648	2	67
-	2	-	-	-	-	9	15	43	-	-
-	-	-	-	-	-	-	-	-	-	-
-	17	-	-	-	-	24	17	178	-	3
-	12	-	-	-	-	15	15	92	-	3
-	5	-	-	-	-	7	2	56	-	-
-	-	-	-	-	-	2	-	30	-	-
32	515	41	-	61	45	898	1,780	7,416	22	413
-	15	-	-	-	-	21	10	82	-	12
32	343	11	-	-	45	446	725	3,307	9	172
32	324	11	-	-	45	434	687	3,132	8	172
-	16	-	-	-	-	10	38	150	1	-
-	3	-	-	-	-	2	-	25	-	-

表 49 醫院病床數 — 按評鑑等級分 (續2)

民國109年底

單位：家、床

評鑑等級 Accreditation	醫院家數 No. of Hospitals	醫院病床數 Beds in Hospitals	醫院		
			一般病床		
			合計 Total	急性病床 Acute Beds	
				急性 一般病床 Acute General Beds	精神急性 一般病床 Acute Psychiatric Beds
地區醫院 District Hospitals	307	36,228	24,041	18,583	1,073
醫師及醫事人員類教學醫院評鑑合格 Pass in Accreditation of Teaching Hospitals for Physicians and Medical Personnel	17	6,061	4,149	3,584	32
醫事人員類(非醫師)教學醫院評鑑合格 Pass in Accreditation of Teaching Hospitals for Medical Personnel (Non-Physician)	13	4,668	3,522	2,165	288
非教學 Non-Teaching Hospitals	277	25,499	16,370	12,834	753
精神科醫院評鑑合格 Pass in Psychiatric Hospital Accreditation	44	13,070	12,652	447	3,104
醫師及醫事人員類精神科教學醫院評鑑合格 Pass in Accreditation of Psychiatric Teaching Hospitals for Physicians and Medical Personnel	9	5,845	5,641	147	1,794
醫事人員類(非醫師)精神科教學醫院評鑑合格 Pass in Accreditation of Psychiatric Teaching Hospitals for Medical Personnel (Non-Physician)	-	-	-	-	-
非教學 Non-Teaching Hospitals	35	7,225	7,011	300	1,310
兒童醫院評鑑合格 Pass in Children's Hospital Accreditation	4	947	448	448	-
醫學中心 Medical Center	4	947	448	448	-
<b>非評鑑醫院 Hospitals Without Accreditation</b>	<b>24</b>	<b>1,608</b>	<b>1,104</b>	<b>625</b>	<b>-</b>
西醫醫院 Western Medicine Hospitals	20	1,566	1,062	583	-
中醫醫院 Chinese Medicine Hospitals	4	42	42	42	-



**Table 49 Hospital Beds by Accreditation, 2020 (Cont.2)**

Unit: Bed

Hospitals										
General Beds				特許病床 Special Permitted Beds	特殊病床 Special Beds					
慢性病床 Chronic Beds				國際醫療病床 International Medical Beds	合 計 Total	加護病床 Intensive Care Beds	燒傷病床 Burn Care Beds	燒傷 加護病床 Burn Intensive Care Beds	嬰兒病床 Infant Care Beds	
慢性 一般病床 Chronic General Beds	精神慢性 一般病床 Chronic Psychiatric Beds	慢性結核 病床 T.B. Beds	漢生病病 床 Hansen's Disease Beds							
687	3,530	-	168	3	12,184	1,159	6	-	214	
393	140	-	-	-	1,912	350	4	-	79	
70	831	-	168	-	1,146	191	-	-	16	
224	2,559	-	-	3	9,126	618	2	-	119	
100	9,001	-	-	-	418	28	-	-	20	
-	3,700	-	-	-	204	8	-	-	-	
-	-	-	-	-	-	-	-	-	-	
100	5,301	-	-	-	214	20	-	-	20	
-	-	-	-	-	499	174	-	-	207	
-	-	-	-	-	499	174	-	-	207	
<b>479</b>	-	-	-	-	<b>504</b>	<b>34</b>	-	-	<b>10</b>	
479	-	-	-	-	504	34	-	-	10	
-	-	-	-	-	-	-	-	-	-	

表 49 醫院病床數—按評鑑等級分(續完)

民國109年底

單位：家、床

評鑑等級 Accreditation	醫院					
	特殊病床					
	急診觀察床 Emergency Observation Beds	安寧病床 Palliative Care Beds	慢性呼吸 照護病床 Chronic Respiratory Care Beds	亞急性呼吸 照護病床 Subacute Respiratory Care Beds	精神科 加護病床 Psychiatric Intensive Care Beds	普通隔離病 床 General Isolation Beds
地區醫院 District Hospitals	827	106	3,719	64	-	96
醫師及醫事人員類教學醫院評鑑合格 Pass in Accreditation of Teaching Hospitals for Physicians and Medical Personnel	203	12	164	12	-	31
醫事人員類(非醫師)教學醫院評鑑合格 Pass in Accreditation of Teaching Hospitals for Medical Personnel (Non-Physician)	103	21	326	-	-	20
非教學 Non-Teaching Hospitals	521	73	3,229	52	-	45
精神科醫院評鑑合格 Pass in Psychiatric Hospital Accreditation	25	6	60	-	128	6
醫師及醫事人員類精神科教學醫院評鑑合格 Pass in Accreditation of Psychiatric Teaching Hospitals for Physicians and Medical Personnel	20	6	-	-	124	6
醫事人員類(非醫師)精神科教學醫院評鑑合格 Pass in Accreditation of Psychiatric Teaching Hospitals for Medical Personnel (Non-Physician)	-	-	-	-	-	-
非教學 Non-Teaching Hospitals	5	-	60	-	4	-
兒童醫院評鑑合格 Pass in Children's Hospital Accreditation	22	-	-	-	-	12
醫學中心 Medical Center	22	-	-	-	-	12
<b>非評鑑醫院 Hospitals Without Accreditation</b>	<b>49</b>	<b>5</b>	<b>179</b>	<b>-</b>	<b>-</b>	<b>6</b>
西醫醫院 Western Medicine Hospitals	49	5	179	-	-	6
中醫醫院 Chinese Medicine Hospitals	-	-	-	-	-	-

**Table 49 Hospital Beds by Accreditation, 2020 (Cont'd)**

Unit: Bed

Hospitals										
Special Beds										
正壓隔離 病床 Positive- pressure Isolation Beds	負壓隔離 病床 Negative- pressure Isolation Beds	骨髓移植 病床 Bone Marrow Transplantation Beds	性侵害犯罪 加害人強制 治療病床 Sex Offender Treatment Beds	急性後期 照護病床 Post-acute Care Beds	整合醫學 急診後送病床 Hospitalist Ward (Integrative Medicine)	手術 恢復床 Ether Beds	嬰兒床 Nursery Bassinets	血液 透析床 Hemo- dialysis Beds	腹膜 透析床 Peritoneal Dialysis Beds	其他 Others
-	157	30	-	61	-	431	1,045	4,027	13	229
-	75	-	-	-	-	87	154	720	7	14
-	23	-	-	11	-	37	55	330	4	9
-	59	30	-	50	-	307	836	2,977	2	206
-	1	-	-	-	-	5	26	98	-	15
-	-	-	-	-	-	1	6	31	-	2
-	-	-	-	-	-	-	-	-	-	-
-	1	-	-	-	-	4	20	67	-	13
-	11	6	-	-	-	17	50	-	-	-
-	11	6	-	-	-	17	50	-	-	-
-	<b>9</b>	-	-	-	-	<b>25</b>	<b>52</b>	<b>133</b>	-	<b>2</b>
-	9	-	-	-	-	25	52	133	-	2
-	-	-	-	-	-	-	-	-	-	-

表 50 醫院病床數 — 按評鑑等級及權屬別分

民國109年底

單位：床

權屬別 Ownership	病床數 No. of Beds	評鑑醫院			
		合計 Total	醫院評鑑優等		
			合計 Total	醫學中心 Medical Center	區域醫院— 準醫學中心 Regional Hospital— Would-be Medical Center
<b>總計</b> <b>Total</b>	<b>137,029</b>	<b>135,421</b>	<b>44,096</b>	<b>32,108</b>	<b>2,186</b>
<b>公立醫院</b> <b>Public Hospitals</b>	<b>44,114</b>	<b>43,947</b>	<b>16,765</b>	<b>11,486</b>	-
部立及直轄市立醫院 MOHW & Municipality Hospitals	17,796	17,796	1,851	-	-
縣市立醫院 County & City Hospitals	87	87	-	-	-
公立醫學院校附設醫院 Public Medical College Hospitals	7,572	7,415	4,259	3,660	-
軍方醫院(民眾診療) Civilian Clinics of Military Hospitals	6,949	6,949	3,432	1,912	-
榮民醫院 Veterans General Hospitals	11,431	11,431	7,223	5,914	-
公立機關(構)附設醫院 Hospitals Affiliated with Public Agency	269	269	-	-	-
公立中醫醫院 Public Chinese Medicine Hospitals	10	-	-	-	-
<b>非公立醫院</b> <b>Non-Public Hospitals</b>	<b>92,915</b>	<b>91,474</b>	<b>27,331</b>	<b>20,622</b>	<b>2,186</b>
醫療財團法人醫院 Hospitals Affiliated with Medical Care Foundation	44,089	43,680	19,032	15,147	1,013
醫療社團法人醫院 Hospitals Affiliated with Medical Care Corporation	13,567	13,304	950	-	-
宗教財團法人附設醫院 Religiously Affiliated Hospitals	1,521	1,521	-	-	-
私立醫學院校附設醫院 Private Medical College Hospitals	11,366	11,366	6,648	5,475	1,173
公益法人所設醫院 Hospitals Affiliated with Charitable Corporation	1,651	1,404	-	-	-
私立西醫醫院 Private Western Medicine Hospitals	20,689	20,199	701	-	-
私立牙醫醫院 Private Dental Hospitals	-	-	-	-	-
私立中醫醫院 Private Chinese Medicine Hospitals	32	-	-	-	-

附註：1. 臺北市立聯合醫院各院區評鑑結果不一，以相同結果占多數者做為統計。

2. 臺北榮民總醫院玉里分院評鑑等級合格項目有「精神科醫院評鑑」及「醫院評鑑合格(地區醫院)」兩項，統計資料分別計列。

3. 衛生福利部玉里醫院評鑑等級合格項目有「精神科醫院評鑑合格」及「醫院評鑑合格(地區醫院)」兩項，統計資料分別計列。

**Table 50 Hospital Beds by Accreditation and Ownership, 2020**

Unit: Bed

Accredited Hospitals					
Superior in Hospital Accreditation					
區域醫院 Regional Hospitals				地區醫院 District Hospitals	
合計 Total	醫師及醫事人員類 教學醫院評鑑合格 Pass in Accreditation of Teaching Hospitals for Physicians and Medical Personnel	醫事人員類(非醫師) 教學醫院評鑑合格 Pass in Accreditation of Teaching Hospitals for Medical Personnel (Non-Physician)	非教學 Non-Teaching Hospitals	合計 Total	醫師及醫事人員類 教學醫院評鑑合格 Pass in Accreditation of Teaching Hospitals for Physicians and Medical Personnel
7,835	7,412	423	-	1,967	1,081
4,503	4,503	-	-	776	-
1,851	1,851	-	-	-	-
-	-	-	-	-	-
599	599	-	-	-	-
1,520	1,520	-	-	-	-
533	533	-	-	776	-
-	-	-	-	-	-
-	-	-	-	-	-
3,332	2,909	423	-	1,191	1,081
1,791	1,791	-	-	1,081	1,081
840	417	423	-	110	-
-	-	-	-	-	-
-	-	-	-	-	-
-	-	-	-	-	-
701	701	-	-	-	-
-	-	-	-	-	-
-	-	-	-	-	-

Remark: 1. There were differences in Hospital accreditation among Medical departments of Taipei City Hospital. Descriptive statistics were computed to summarize the most similar outcome of accreditation.

2. Yuli Veterans Hospital is accredited as two items: 'Pass in Psychiatric Hospital Accreditation' and 'Pass in Hospital Accreditation for District Hospitals', so the statistics are listed separately.

3. Yuli Hospital is accredited as two items: 'Pass in Psychiatric Hospital Accreditation' and 'Pass in Hospital Accreditation for District Hospitals', so the statistics are listed separately.

表 50 醫院病床數—按評鑑等級及權屬別分(續1)

民國109年底

單位：床

權屬別 Ownership	評鑑醫院			
	醫院評鑑優等 Superior in Hospital Accreditation		醫院評鑑合格	
	地區醫院 District Hospitals		合計 Total	區域醫院— 準醫學中心 Regional Hospital – Would-be Medical Center
	醫事人員類(非醫師) 教學醫院評鑑合格 Pass in Accreditation of Teaching Hospitals for Medical Personnel (Non-Physician)	非教學 Non-Teaching Hospitals		
<b>總計 Total</b>	<b>776</b>	<b>110</b>	<b>78,871</b>	<b>1,259</b>
<b>公立醫院 Public Hospitals</b>	<b>776</b>	<b>-</b>	<b>22,908</b>	<b>-</b>
部立及直轄市立醫院 MOHW & Municipality Hospitals	-	-	12,521	-
縣市立醫院 County & City Hospitals	-	-	87	-
公立醫學院校附設醫院 Public Medical College Hospitals	-	-	2,864	-
軍方醫院(民眾診療) Civilian Clinics of Military Hospitals	-	-	2,959	-
榮民醫院 Veterans General Hospitals	776	-	4,208	-
公立機關(構)附設醫院 Hospitals Affiliated with Public Agency	-	-	269	-
公立中醫醫院 Public Chinese Medicine Hospitals	-	-	-	-
<b>非公立醫院 Non-Public Hospitals</b>	<b>-</b>	<b>110</b>	<b>55,963</b>	<b>1,259</b>
醫療財團法人醫院 Hospitals Affiliated with Medical Care Foundation	-	-	23,339	1,259
醫療社團法人醫院 Hospitals Affiliated with Medical Care Corporation	-	110	9,520	-
宗教財團法人附設醫院 Religiously Affiliated Hospitals	-	-	1,521	-
私立醫學院校附設醫院 Private Medical College Hospitals	-	-	4,462	-
公益法人所設醫院 Hospitals Affiliated with Charitable Corporation	-	-	352	-
私立西醫醫院 Private Western Medicine Hospitals	-	-	16,769	-
私立牙醫醫院 Private Dental Hospitals	-	-	-	-
私立中醫醫院 Private Chinese Medicine Hospitals	-	-	-	-

**Table 50 Hospital Beds by Accreditation and Ownership, 2020 (Cont.1)**

Unit: Bed

Accredited Hospitals							
Pass in Hospital Accreditation							
區域醫院 Regional Hospitals				地區醫院 District Hospitals			
合 計 Total	醫師及醫事人員類 教學醫院評鑑合格 Pass in Accreditation of Teaching Hospitals for Physicians and Medical Personnel	醫事人員類(非醫師) 教學醫院評鑑合格 Pass in Accreditation of Teaching Hospitals for Medical Personnel (Non-Physician)	非教學 Non- Teaching Hospitals	合 計 Total	醫師及醫事人員類 教學醫院評鑑合格 Pass in Accreditation of Teaching Hospitals for Physicians and Medical Personnel	醫事人員類(非醫師) 教學醫院評鑑合格 Pass in Accreditation of Teaching Hospitals for Medical Personnel (Non-Physician)	非教學 Non- Teaching Hospitals
<b>41,384</b>	<b>39,368</b>	<b>1,734</b>	<b>282</b>	<b>36,228</b>	<b>6,061</b>	<b>4,668</b>	<b>25,499</b>
<b>12,640</b>	<b>11,344</b>	<b>1,296</b>	-	<b>10,268</b>	<b>654</b>	<b>3,227</b>	<b>6,387</b>
8,502	7,206	1,296	-	4,019	102	1,540	2,377
-	-	-	-	87	-	-	87
1,768	1,768	-	-	1,096	310	365	421
1,703	1,703	-	-	1,256	242	-	1,014
667	667	-	-	3,541	-	1,322	2,219
-	-	-	-	269	-	-	269
-	-	-	-	-	-	-	-
<b>28,744</b>	<b>28,024</b>	<b>438</b>	<b>282</b>	<b>25,960</b>	<b>5,407</b>	<b>1,441</b>	<b>19,112</b>
16,609	16,609	-	-	5,471	1,336	1,284	2,851
6,515	6,515	-	-	3,005	236	157	2,612
1,143	1,143	-	-	378	319	-	59
2,499	2,061	438	-	1,963	1,480	-	483
-	-	-	-	352	-	-	352
1,978	1,696	-	282	14,791	2,036	-	12,755
-	-	-	-	-	-	-	-
-	-	-	-	-	-	-	-

表 50 醫院病床數 — 按評鑑等級及權屬別分(續2完)

民國109年底

單位：床

權屬別 Ownership	評鑑醫院			
	精神科醫院評鑑合格 Pass in Psychiatric Hospital Accreditation			
	合計 Total	醫師及醫事人員類 精神科教學醫院 評鑑合格 Pass in Accreditation of Psychiatric Teaching Hospitals for Physicians and Medical Personnel	醫事人員類(非醫師) 精神科教學醫院 評鑑合格 Pass in Accreditation of Psychiatric Teaching Hospitals for Medical Personnel (Non-Physician)	非教學 Non-Teaching Hospitals
<b>總計</b> <b>Total</b>	<b>13,070</b>	<b>5,845</b>	-	<b>7,225</b>
<b>公立醫院</b> <b>Public Hospitals</b>	<b>5,545</b>	<b>5,545</b>	-	-
部立及直轄市立醫院 MOHW & Municipality Hospitals	3,956	3,956	-	-
縣市立醫院 County & City Hospitals	-	-	-	-
公立醫學院校附設醫院 Public Medical College Hospitals	-	-	-	-
軍方醫院(民眾診療) Civilian Clinics of Military Hospitals	558	558	-	-
榮民醫院 Veterans General Hospitals	1,031	1,031	-	-
公立機關(構)附設醫院 Hospitals Affiliated with Public Agency	-	-	-	-
公立中醫醫院 Public Chinese Medicine Hospitals	-	-	-	-
<b>非公立醫院</b> <b>Non-Public Hospitals</b>	<b>7,525</b>	<b>300</b>	-	<b>7,225</b>
醫療財團法人醫院 Hospitals Affiliated with Medical Care Foundation	910	-	-	910
醫療社團法人醫院 Hospitals Affiliated with Medical Care Corporation	2,834	-	-	2,834
宗教財團法人附設醫院 Religiously Affiliated Hospitals	-	-	-	-
私立醫學院校附設醫院 Private Medical College Hospitals	-	-	-	-
公益法人所設醫院 Hospitals Affiliated with Charitable Corporation	1,052	300	-	752
私立西醫醫院 Private Western Medicine Hospitals	2,729	-	-	2,729
私立牙醫醫院 Private Dental Hospitals	-	-	-	-
私立中醫醫院 Private Chinese Medicine Hospitals	-	-	-	-



**Table 50 Hospital Beds by Accreditation and Ownership, 2020 (Cont'd)**

Unit: Bed

Accredited Hospitals	非評鑑醫院 Without Accreditation		
兒童醫院評鑑合格 Pass in Children's Hospital Accreditation	合 計 Total	西醫 醫院 Western Medicine Hospitals	中醫 醫院 Chinese Medicine Hospitals
醫學中心 Medical Center			
947	1,608	1,566	42
292	167	157	10
-	-	-	-
-	-	-	-
292	157	157	-
-	-	-	-
-	-	-	-
-	-	-	-
-	10	-	10
655	1,441	1,409	32
399	409	409	-
-	263	263	-
-	-	-	-
256	-	-	-
-	247	247	-
-	490	490	-
-	-	-	-
-	32	-	32

表 51 醫院病床數 — 按評鑑等級及型態別分

民國109年底

單位：床

型態別 Category	病床數 No. of Beds	評鑑醫院			
		合計 Total	醫院評鑑優等		
			合計 Total	醫學中心 Medical Center	區域醫院— 準醫學中心 Regional Hospital – Would-be Medical Center
<b>總計 Total</b>	<b>137,029</b>	<b>135,421</b>	<b>44,096</b>	<b>32,108</b>	<b>2,186</b>
綜合醫院 General Hospitals	99,302	98,749	41,856	32,108	2,186
醫院 Hospitals	24,619	24,187	2,240	-	-
專科醫院 Speciality Hospitals	224	224	-	-	-
精神科醫院 Psychiatric Hospitals	11,447	11,447	-	-	-
精神科教學醫院 Psychiatric Teaching Hospitals	300	300	-	-	-
慢性醫院 Chronic Hospitals	1,095	514	-	-	-
中醫醫院 Chinese Medicine Hospitals	42	-	-	-	-

附註：1. 臺北市立聯合醫院各院區評鑑結果不一，以相同結果占多數者做為統計。

2. 臺北榮民總醫院五里分院評鑑等級合格項目有「精神科醫院評鑑合格」及「醫院評鑑合格(地區醫院)」兩項，統計資料分別計列。

3. 衛生福利部玉里醫院評鑑等級合格項目有「精神科醫院評鑑合格」及「醫院評鑑合格(地區醫院)」兩項，統計資料分別計列。

**Table 51 Hospital Beds by Accreditation and Category, 2020**

Unit: Bed

Accredited Hospitals					
Superior in Hospital Accreditation					
區域醫院 Regional Hospitals				地區醫院 District Hospitals	
合計 Total	醫師及醫事人員類 教學醫院評鑑合格 Pass in Accreditation of Teaching Hospitals for Physicians and Medical Personnel	醫事人員類(非醫師) 教學醫院評鑑合格 Pass in Accreditation of Teaching Hospitals for Medical Personnel (Non-Physician)	非教學 Non-Teaching Hospitals	合計 Total	醫師及醫事人員類 教學醫院評鑑合格 Pass in Accreditation of Teaching Hospitals for Physicians and Medical Personnel
7,835	7,412	423	-	1,967	1,081
6,545	6,122	423	-	1,017	241
1,290	1,290	-	-	950	840
-	-	-	-	-	-
-	-	-	-	-	-
-	-	-	-	-	-
-	-	-	-	-	-
-	-	-	-	-	-

Remark: 1. There were differences in Hospital accreditation among Medical departments of Taipei City Hospital. Descriptive statistics were computed to summarize the most similar outcome of accreditation.

2. Yuli Veterans Hospital is accredited as two items: 'Pass in 'Psychiatric Hospital Accreditation' and 'Pass in Hospital Accreditation for District Hospitals', so the statistics are listed separately.

3. Yuli Hospital is accredited as two items: 'Pass in Psychiatric Hospital Accreditation' and 'Pass in Hospital Accreditation for District Hospitals', so the statistics are listed separately.

表 51 醫院病床數 — 按評鑑等級及型態別分 (續1)

民國109年底

單位：床

型態別 Category	評鑑醫院			
	醫院評鑑優等 Superior in Hospital Accreditation		醫院評鑑合格	
	地區醫院 District Hospitals		合計 Total	區域醫院— 準醫學中心 Regional Hospital – Would-be Medical Center
	醫事人員類(非醫師) 教學醫院評鑑合格 Pass in Accreditation of Teaching Hospitals for Medical Personnel (Non-Physician)	非教學 Non-Teaching Hospitals		
<b>總計 Total</b>	<b>776</b>	<b>110</b>	<b>78,871</b>	<b>1,259</b>
綜合醫院 General Hospitals	776	-	55,516	1,259
醫院 Hospitals	-	110	21,389	-
專科醫院 Speciality Hospitals	-	-	224	-
精神科醫院 Psychiatric Hospitals	-	-	1,563	-
精神科教學醫院 Psychiatric Teaching Hospitals	-	-	-	-
慢性醫院 Chronic Hospitals	-	-	179	-
中醫醫院 Chinese Medicine Hospitals	-	-	-	-

**Table 51 Hospital Beds by Accreditation and Category, 2020 (Cont.1)**

Unit: Bed

Accredited Hospitals								
Pass in Hospital Accreditation								
區域醫院 Regional Hospitals					地區醫院 District Hospitals			
合 計 Total	醫師及醫事人員類 教學醫院評鑑合格 Pass in Accreditation of Teaching Hospitals for Physicians and Medical Personnel	醫事人員類(非醫師) 教學醫院評鑑合格 Pass in Accreditation of Teaching Hospitals for Medical Personnel (Non-Physician)	非教學 Non- Teaching Hospitals	合 計 Total	醫師及醫事人員類 教學醫院評鑑合格 Pass in Accreditation of Teaching Hospitals for Physicians and Medical Personnel	醫事人員類(非醫師) 教學醫院評鑑合格 Pass in Accreditation of Teaching Hospitals for Medical Personnel (Non-Physician)	非教學 Non- Teaching Hospitals	合 計 Total
<b>41,384</b>	<b>39,368</b>	<b>1,734</b>	<b>282</b>	<b>36,228</b>	<b>6,061</b>	<b>4,668</b>	<b>25,499</b>	
39,906	37,890	1,734	282	14,351	4,995	3,625	5,731	
1,478	1,478	-	-	19,911	1,066	1,043	17,802	
-	-	-	-	224	-	-	224	
-	-	-	-	1,563	-	-	1,563	
-	-	-	-	-	-	-	-	
-	-	-	-	179	-	-	179	
-	-	-	-	-	-	-	-	

表 51 醫院病床數 — 按評鑑等級及型態別分 (續2完)

民國109年底

單位：床

型態別 Category	評 鑑 醫 院			
	精神科醫院評鑑合格 Pass in Psychiatric Hospital Accreditation			
	合 計 Total	醫師及醫事人員類 精神科教學醫院 評鑑合格 Pass in Accreditation of Psychiatric Teaching Hospitals for Physicians and Medical Personnel	醫事人員類(非醫師) 精神科教學醫院 評鑑合格 Pass in Accreditation of Psychiatric Teaching Hospitals for Medical Personnel (Non-Physician)	非教學 Non-Teaching Hospitals
<b>總 計 Total</b>	<b>13,070</b>	<b>5,845</b>	-	<b>7,225</b>
綜合醫院 General Hospitals	430	-	-	430
醫院 Hospitals	558	558	-	-
專科醫院 Speciality Hospitals	-	-	-	-
精神科醫院 Psychiatric Hospitals	11,447	4,987	-	6,460
精神科教學醫院 Psychiatric Teaching Hospitals	300	300	-	-
慢性醫院 Chronic Hospitals	335	-	-	335
中醫醫院 Chinese Medicine Hospitals	-	-	-	-

**Table 51 Hospital Beds by Accreditation and Category, 2020 Cont'd)**

Unit: Bed

Accredited Hospitals	非評鑑醫院 Without Accreditation		
兒童醫院評鑑合格 Pass in Children's Hospital Accreditation	合 計 Total	西醫 醫院 Western Medicine Hospitals	中醫 醫院 Chinese Medicine Hospitals
醫學中心 Medical Center			
<b>947</b>	<b>1,608</b>	<b>1,566</b>	<b>42</b>
947	553	553	-
-	432	432	-
-	-	-	-
-	-	-	-
-	-	-	-
-	581	581	-
-	42	-	42

表 52 醫院急性一般病床數—按評鑑等級及權屬別分

民國109年底

單位：床

權屬別 Ownership	急性一般 病床數 No. of Acute General Beds	評鑑醫院			
		合計 Total	醫院評鑑優等		
			合計 Total	醫學中心 Medical Center	區域醫院— 準醫學中心 Regional Hospital – Would-be Medical Center
<b>總計 Total</b>	<b>75,448</b>	<b>74,823</b>	<b>28,624</b>	<b>21,368</b>	<b>1,299</b>
<b>公立醫院 Public Hospitals</b>	<b>22,247</b>	<b>22,122</b>	<b>10,801</b>	<b>7,892</b>	<b>-</b>
部立及直轄市立醫院 MOHW & Municipality Hospitals	7,793	7,793	1,120	-	-
縣市立醫院 County & City Hospitals	51	51	-	-	-
公立醫學院校附設醫院 Public Medical College Hospitals	4,891	4,776	3,002	2,602	-
軍方醫院(民眾診療) Civilian Clinics of Military Hospitals	3,781	3,781	2,074	1,250	-
榮民醫院 Veterans General Hospitals	5,608	5,608	4,605	4,040	-
公立機關(構)附設醫院 Hospitals Affiliated with Public Agency	113	113	-	-	-
公立中醫醫院 Public Chinese Medicine Hospitals	10	-	-	-	-
<b>非公立醫院 Non-Public Hospitals</b>	<b>53,201</b>	<b>52,701</b>	<b>17,823</b>	<b>13,476</b>	<b>1,299</b>
醫療財團法人醫院 Hospitals Affiliated with Medical Care Foundation	26,896	26,616	12,153	9,678	499
醫療社團法人醫院 Hospitals Affiliated with Medical Care Corporation	6,926	6,926	617	-	-
宗教財團法人附設醫院 Religiously Affiliated Hospitals	1,087	1,087	-	-	-
私立醫學院校附設醫院 Private Medical College Hospitals	7,750	7,750	4,598	3,798	800
公益法人所設醫院 Hospitals Affiliated with Charitable Corporation	209	209	-	-	-
私立西醫醫院 Private Western Medicine Hospitals	10,301	10,113	455	-	-
私立牙醫醫院 Private Dental Hospitals	-	-	-	-	-
私立中醫醫院 Private Chinese Medicine Hospitals	32	-	-	-	-

附註：1. 臺北市立聯合醫院各院區評鑑結果不一，以相同結果占多數者做為統計。

2. 臺北榮民總醫院玉里分院評鑑等級合格項目有「精神科醫院評鑑合格」及「醫院評鑑合格(地區醫院)」兩項，統計資料分別計列。

3. 衛生福利部五里醫院評鑑等級合格項目有「精神科醫院評鑑合格」及「醫院評鑑合格(地區醫院)」兩項，統計資料分別計列。



**Table 52 Acute General Beds in Hospitals by Accreditation and Ownership, 2020**

Unit: Bed

Accredited Hospitals					
Superior in Hospital Accreditation					
區域醫院 Regional Hospitals				地區醫院 District Hospitals	
合計 Total	醫師及醫事人員類 教學醫院評鑑合格 Pass in Accreditation of Teaching Hospitals for Physicians and Medical Personnel	醫事人員類(非醫師) 教學醫院評鑑合格 Pass in Accreditation of Teaching Hospitals for Medical Personnel (Non-Physician)	非教學 Non-Teaching Hospitals	合計 Total	醫師及醫事人員類 教學醫院評鑑合格 Pass in Accreditation of Teaching Hospitals for Physicians and Medical Personnel
<b>4,836</b>	<b>4,558</b>	<b>278</b>	-	<b>1,121</b>	<b>782</b>
<b>2,630</b>	<b>2,630</b>	-	-	<b>279</b>	-
1,120	1,120	-	-	-	-
-	-	-	-	-	-
400	400	-	-	-	-
824	824	-	-	-	-
286	286	-	-	279	-
-	-	-	-	-	-
-	-	-	-	-	-
<b>2,206</b>	<b>1,928</b>	<b>278</b>	-	<b>842</b>	<b>782</b>
1,194	1,194	-	-	782	782
557	279	278	-	60	-
-	-	-	-	-	-
-	-	-	-	-	-
-	-	-	-	-	-
455	455	-	-	-	-
-	-	-	-	-	-
-	-	-	-	-	-

Remark: 1. There were differences in Hospital accreditation among Medical departments of Taipei City Hospital. Descriptive statistics were computed to summarize the most similar outcome of accreditation.

2. Yuli Veterans Hospital is accredited as two items: 'Pass in 'Psychiatric Hospital Accreditation' and 'Pass in Hospital Accreditation for District Hospitals', so the statistics are listed separately.

3. Yuli Hospital is accredited as two items: 'Pass in Psychiatric Hospital Accreditation' and 'Pass in Hospital Accreditation for District Hospitals', so the statistics are listed separately.

表 52 醫院急性一般病床數—按評鑑等級及權屬別分(續1)

民國109年底

單位：床

權屬別 Ownership	評鑑醫院			
	醫院評鑑優等 Superior in Hospital Accreditation		醫院評鑑合格	
	地區醫院 District Hospitals		合計 Total	區域醫院— 準醫學中心 Regional Hospital – Would-be Medical Center
	醫事人員類(非醫師) 教學醫院評鑑合格 Pass in Accreditation of Teaching Hospitals for Medical Personnel (Non-Physician)	非教學 Non-Teaching Hospitals		
<b>總計 Total</b>	<b>279</b>	<b>60</b>	<b>45,451</b>	<b>900</b>
<b>公立醫院 Public Hospitals</b>	<b>279</b>	<b>-</b>	<b>11,188</b>	<b>-</b>
部立及直轄市立醫院 MOHW & Municipality Hospitals	-	-	6,673	-
縣市立醫院 County & City Hospitals	-	-	51	-
公立醫學院校附設醫院 Public Medical College Hospitals	-	-	1,641	-
軍方醫院(民眾診療) Civilian Clinics of Military Hospitals	-	-	1,707	-
榮民醫院 Veterans General Hospitals	279	-	1,003	-
公立機關(構)附設醫院 Hospitals Affiliated with Public Agency	-	-	113	-
公立中醫醫院 Public Chinese Medicine Hospitals	-	-	-	-
<b>非公立醫院 Non-Public Hospitals</b>	<b>-</b>	<b>60</b>	<b>34,263</b>	<b>900</b>
醫療財團法人醫院 Hospitals Affiliated with Medical Care Foundation	-	-	14,268	900
醫療社團法人醫院 Hospitals Affiliated with Medical Care Corporation	-	60	6,009	-
宗教財團法人附設醫院 Religiously Affiliated Hospitals	-	-	1,087	-
私立醫學院校附設醫院 Private Medical College Hospitals	-	-	3,032	-
公益法人所設醫院 Hospitals Affiliated with Charitable Corporation	-	-	209	-
私立西醫醫院 Private Western Medicine Hospitals	-	-	9,658	-
私立牙醫醫院 Private Dental Hospitals	-	-	-	-
私立中醫醫院 Private Chinese Medicine Hospitals	-	-	-	-

**Table 52 General Acute Beds in Hospitals by Accreditation and Ownership, 2020(Cont.1)**

Unit: Bed

Accredited Hospitals							
Pass in Hospital Accreditation							
區域醫院 Regional Hospitals				地區醫院 District Hospitals			
合計 Total	醫師及醫事人員類 教學醫院評鑑合格 Pass in Accreditation of Teaching Hospitals for Physicians and Medical Personnel	醫事人員類(非醫 師)教學醫院評鑑合 格 Pass in Accreditation of Teaching Hospitals for Medical Personnel (Non-Physician)	非教學 Non- Teaching Hospitals	合計 Total	醫師及醫事人員類 教學醫院評鑑合格 Pass in Accreditation of Teaching Hospitals for Physicians and Medical Personnel	醫事人員類(非醫 師)教學醫院評鑑合 格 Pass in Accreditation of Teaching Hospitals for Medical Personnel (Non-Physician)	非教學 Non- Teaching Hospitals
<b>25,968</b>	<b>24,709</b>	<b>1,033</b>	<b>226</b>	<b>18,583</b>	<b>3,584</b>	<b>2,165</b>	<b>12,834</b>
<b>7,404</b>	<b>6,661</b>	<b>743</b>	<b>-</b>	<b>3,784</b>	<b>333</b>	<b>1,402</b>	<b>2,049</b>
5,010	4,267	743	-	1,663	51	792	820
-	-	-	-	51	-	-	51
1,091	1,091	-	-	550	144	150	256
1,053	1,053	-	-	654	138	-	516
250	250	-	-	753	-	460	293
-	-	-	-	113	-	-	113
-	-	-	-	-	-	-	-
<b>18,564</b>	<b>18,048</b>	<b>290</b>	<b>226</b>	<b>14,799</b>	<b>3,251</b>	<b>763</b>	<b>10,785</b>
10,534	10,534	-	-	2,834	547	648	1,639
4,224	4,224	-	-	1,785	183	115	1,487
837	837	-	-	250	230	-	20
1,594	1,304	290	-	1,438	1,111	-	327
-	-	-	-	209	-	-	209
1,375	1,149	-	226	8,283	1,180	-	7,103
-	-	-	-	-	-	-	-
-	-	-	-	-	-	-	-

表 52 醫院急性一般病床數—按評鑑等級及權屬別分(續2完)

民國109年底

單位：床

權屬別 Ownership	評鑑醫院			
	精神科醫院評鑑合格 Pass in Psychiatric Hospital Accreditation			
	合計 Total	醫師及醫事人員類 精神科教學醫院 評鑑合格 Pass in Accreditation of Psychiatric Teaching Hospitals for Physicians and Medical Personnel	醫事人員類(非醫師) 精神科教學醫院 評鑑合格 Pass in Accreditation of Psychiatric Teaching Hospitals for Medical Personnel (Non- Physicians)	非教學 Non-Teaching Hospitals
<b>總計 Total</b>	<b>447</b>	<b>147</b>	<b>-</b>	<b>300</b>
<b>公立醫院 Public Hospitals</b>	<b>147</b>	<b>147</b>	<b>-</b>	<b>-</b>
部立及直轄市立醫院 MOHW & Municipality Hospitals	48	48	-	-
縣市立醫院 County & City Hospitals	-	-	-	-
公立醫學院校附設醫院 Public Medical College Hospitals	-	-	-	-
軍方醫院(民眾診療) Civilian Clinics of Military Hospitals	-	-	-	-
榮民醫院 Veterans General Hospitals	99	99	-	-
公立機關(構)附設醫院 Hospitals Affiliated with Public Agency	-	-	-	-
公立中醫醫院 Public Chinese Medicine Hospitals	-	-	-	-
<b>非公立醫院 Non-Public Hospitals</b>	<b>300</b>	<b>-</b>	<b>-</b>	<b>300</b>
醫療財團法人醫院 Hospitals Affiliated with Medical Care Foundation	-	-	-	-
醫療社團法人醫院 Hospitals Affiliated with Medical Care Corporation	300	-	-	300
宗教財團法人附設醫院 Religiously Affiliated Hospitals	-	-	-	-
私立醫學院校附設醫院 Private Medical College Hospitals	-	-	-	-
公益法人所設醫院 Hospitals Affiliated with Charitable Corporation	-	-	-	-
私立西醫醫院 Private Western Medicine Hospitals	-	-	-	-
私立牙醫醫院 Private Dental Hospitals	-	-	-	-
私立中醫醫院 Private Chinese Medicine Hospitals	-	-	-	-

**Table 52 General Acute Beds in Hospitals by Accreditation and Ownership, 2020(Cont'd)**

Unit: Bed

Accredited Hospitals	非評鑑醫院 Without Accreditation		
兒童醫院評鑑合格 Pass in Children's Hospital Accreditation	合 計 Total	西 醫 醫 院 Western Medicine Hospitals	中 醫 醫 院 Chinese Medicine Hospitals
醫學中心 Medical Center			
448	625	583	42
133	125	115	10
-	-	-	-
-	-	-	-
133	115	115	-
-	-	-	-
-	-	-	-
-	-	-	-
-	10	-	10
315	500	468	32
195	280	280	-
-	-	-	-
-	-	-	-
120	-	-	-
-	-	-	-
-	188	188	-
-	-	-	-
-	32	-	32

表 53 醫院慢性病床數 — 按評鑑等級及權屬別分

民國109年底

單位：床

權屬別 Ownership	慢性病床數 No. of Chronic Beds	評鑑醫院			
		合計 Total	醫院評鑑優等		
			合計 Total	醫學中心 Medical Center	區域醫院— 準醫學中心 Regional Hospital — Would-be Medical Center
<b>總計 Total</b>	<b>16,887</b>	<b>16,408</b>	<b>1,559</b>	<b>790</b>	<b>200</b>
<b>公立醫院 Public Hospitals</b>	<b>7,109</b>	<b>7,109</b>	<b>543</b>	-	-
部立及直轄市立醫院 MOHW & Municipality Hospitals	3,748	3,748	95	-	-
縣市立醫院 County & City Hospitals	-	-	-	-	-
公立醫學院校附設醫院 Public Medical College Hospitals	250	250	-	-	-
軍方醫院(民眾診療) Civilian Clinics of Military Hospitals	566	566	152	-	-
榮民醫院 Veterans General Hospitals	2,478	2,478	296	-	-
公立機關(構)附設醫院 Hospitals Affiliated with Public Agency	67	67	-	-	-
公立中醫醫院 Public Chinese Medicine Hospitals	-	-	-	-	-
<b>非公立醫院 Non-Public Hospitals</b>	<b>9,778</b>	<b>9,299</b>	<b>1,016</b>	<b>790</b>	<b>200</b>
醫療財團法人醫院 Hospitals Affiliated with Medical Care Foundation	3,476	3,476	990	790	200
醫療社團法人醫院 Hospitals Affiliated with Medical Care Corporation	2,422	2,238	26	-	-
宗教財團法人附設醫院 Religiously Affiliated Hospitals	-	-	-	-	-
私立醫學院校附設醫院 Private Medical College Hospitals	129	129	-	-	-
公益法人所設醫院 Hospitals set up by Charitable Corporation	1,060	911	-	-	-
私立西醫醫院 Private Western Medicine Hospitals	2,691	2,545	-	-	-
私立牙醫醫院 Private Dental Hospitals	-	-	-	-	-
私立中醫醫院 Private Chinese Medicine Hospitals	-	-	-	-	-

附註：1. 臺北市立聯合醫院各院區評鑑結果不一，以相同結果占多數者做為統計。

2. 臺北榮民總醫院玉里分院評鑑等級合格項目有「精神科醫院評鑑合格」及「醫院評鑑合格(地區醫院)」兩項，統計資料分別計列。

3. 衛生福利部玉里醫院評鑑等級合格項目有「精神科醫院評鑑合格」及「醫院評鑑合格(地區醫院)」兩項，統計資料分別計列。

**Table 53 Chronic Beds in Hospitals by Accreditation and Ownership, 2020**

Unit: Bed

Accredited Hospitals					
Superior in Hospital Accreditation					
區域醫院 Regional Hospitals				地區醫院 District Hospitals	
合計 Total	醫師及醫事人員類 教學醫院評鑑合格 Pass in Accreditation of Teaching Hospitals for Physicians and Medical Personnel	醫事人員類(非醫師) 教學醫院評鑑合格 Pass in Accreditation of Teaching Hospitals for Medical Personnel (Non-Physician)	非教學 Non-Teaching Hospitals	合計 Total	醫師及醫事人員類 教學醫院評鑑合格 Pass in Accreditation of Teaching Hospitals for Physicians and Medical Personnel
345	319	26	-	224	-
319	319	-	-	224	-
95	95	-	-	-	-
-	-	-	-	-	-
-	-	-	-	-	-
152	152	-	-	-	-
72	72	-	-	224	-
-	-	-	-	-	-
-	-	-	-	-	-
26	-	26	-	-	-
-	-	-	-	-	-
26	-	26	-	-	-
-	-	-	-	-	-
-	-	-	-	-	-
-	-	-	-	-	-
-	-	-	-	-	-
-	-	-	-	-	-
-	-	-	-	-	-
-	-	-	-	-	-
-	-	-	-	-	-

Remark: 1. There are differences in Hospital accreditation among Medical departments of Taipei City Hospital. Descriptive statistics are computed to summarize the most similar outcome of accreditation.  
 2. Yuli Veterans Hospital is accredited as two items: 'Pass in Psychiatric Hospital Accreditation' and 'Pass in Hospital Accreditation for District Hospitals', so the statistics are listed separately.  
 3. Yuli Hospital is accredited as two items: 'Pass in Psychiatric Hospital Accreditation' and 'Pass in Hospital Accreditation for District Hospitals', so the statistics are listed separately.

表 53 醫院慢性病床數—按評鑑等級及權屬別分(續1)

民國109年底

單位：床

權屬別 Ownership	評鑑醫院			
	醫院評鑑優等 Superior in Hospital Accreditation		醫院評鑑合格	
	地區醫院 District Hospitals		合計 Total	區域醫院— 準醫學中心 Regional Hospital— Would-be Medical Center
	醫事人員類(非醫師) 教學醫院評鑑合格 Pass in Accreditation of Teaching Hospitals for Medical Personnel (Non-Physician)	非教學 Non-Teaching Hospitals		
<b>總計 Total</b>	<b>224</b>	<b>-</b>	<b>6,944</b>	<b>-</b>
<b>公立醫院 Public Hospitals</b>	<b>224</b>	<b>-</b>	<b>4,291</b>	<b>-</b>
部立及直轄市立醫院 MOHW & Municipality Hospitals	-	-	1,595	-
縣市立醫院 County & City Hospitals	-	-	-	-
公立醫學院校附設醫院 Public Medical College Hospitals	-	-	250	-
軍方醫院(民眾診療) Civilian Clinics of Military Hospitals	-	-	197	-
榮民醫院 Veterans General Hospitals	224	-	2,182	-
公立機關(構)附設醫院 Hospitals Affiliated with Public Agency	-	-	67	-
公立中醫醫院 Public Chinese Medicine Hospitals	-	-	-	-
<b>非公立醫院 Non-Public Hospitals</b>	<b>-</b>	<b>-</b>	<b>2,653</b>	<b>-</b>
醫療財團法人醫院 Hospitals Affiliated with Medical Care Foundation	-	-	1,861	-
醫療社團法人醫院 Hospitals Affiliated with Medical Care Corporation	-	-	359	-
宗教財團法人附設醫院 Religiously Affiliated Hospitals	-	-	-	-
私立醫學院校附設醫院 Private Medical College Hospitals	-	-	129	-
公益法人所設醫院 Hospitals set up by Charitable Corporation	-	-	-	-
私立西醫醫院 Private Western Medicine Hospitals	-	-	304	-
私立牙醫醫院 Private Dental Hospitals	-	-	-	-
私立中醫醫院 Private Chinese Medicine Hospitals	-	-	-	-



**Table 53 Chronic Beds in Hospitals by Accreditation and Ownership, 2020 (Cont.1)**

Unit: Bed

Accredited Hospitals							
Pass in Hospital Accreditation							
區域醫院 Regional Hospitals				地區醫院 District Hospitals			
合 計 Total	醫師及醫事人員類 教學醫院評鑑合格 Pass in Accreditation of Teaching Hospitals for Physicians and Medical Personnel	醫事人員類(非醫師) 教學醫院評鑑合格 Pass in Accreditation of Teaching Hospitals for Medical Personnel (Non-Physician)	非教學 Non- Teaching Hospitals	合 計 Total	醫師及醫事人員類 教學醫院評鑑合格 Pass in Accreditation of Teaching Hospitals for Physicians and Medical Personnel	醫事人員類(非醫師) 教學醫院評鑑合格 Pass in Accreditation of Teaching Hospitals for Medical Personnel (Non-Physician)	非教學 Non- Teaching Hospitals
<b>2,559</b>	<b>2,469</b>	<b>90</b>	-	<b>4,385</b>	<b>533</b>	<b>1,069</b>	<b>2,783</b>
<b>886</b>	<b>811</b>	<b>75</b>	-	<b>3,405</b>	<b>40</b>	<b>929</b>	<b>2,436</b>
475	400	75	-	1,120	-	318	802
-	-	-	-	-	-	-	-
110	110	-	-	140	40	100	-
90	90	-	-	107	-	-	107
211	211	-	-	1,971	-	511	1,460
-	-	-	-	67	-	-	67
-	-	-	-	-	-	-	-
<b>1,673</b>	<b>1,658</b>	<b>15</b>	-	<b>980</b>	<b>493</b>	<b>140</b>	<b>347</b>
1,185	1,185	-	-	676	356	140	180
359	359	-	-	-	-	-	-
-	-	-	-	-	-	-	-
129	114	15	-	-	-	-	-
-	-	-	-	-	-	-	-
-	-	-	-	304	137	-	167
-	-	-	-	-	-	-	-
-	-	-	-	-	-	-	-

表 53 醫院慢性病床數—按評鑑等級及權屬別分(續2完)

民國109年底

單位：床

權屬別 Ownership	評鑑醫院			
	精神科醫院評鑑合格 Pass in Psychiatric Hospital Accreditation			
	合計 Total	醫師及醫事人員類 精神科教學醫院 評鑑合格 Pass in Accreditation of Psychiatric Teaching Hospitals for Physicians and Medical Personnel	醫事人員類(非醫師) 精神科教學醫院 評鑑合格 Pass in Accreditation of Psychiatric Teaching Hospitals for Medical Personnel (Non- Physician)	非教學 Non- Teaching Hospitals
<b>總計 Total</b>	<b>9,101</b>	<b>3,700</b>	-	<b>5,401</b>
<b>公立醫院 Public Hospitals</b>	<b>3,471</b>	<b>3,471</b>	-	-
部立及直轄市立醫院 MOHW & Municipality Hospitals	2,474	2,474	-	-
縣市立醫院 County & City Hospitals	-	-	-	-
公立醫學院校附設醫院 Public Medical College Hospitals	-	-	-	-
軍方醫院(民眾診療) Civilian Clinics of Military Hospitals	217	217	-	-
榮民醫院 Veterans General Hospitals	780	780	-	-
公立機關(構)附設醫院 Hospitals Affiliated with Public Agency	-	-	-	-
公立中醫醫院 Public Chinese Medicine Hospitals	-	-	-	-
<b>非公立醫院 Non-Public Hospitals</b>	<b>5,630</b>	<b>229</b>	-	<b>5,401</b>
醫療財團法人醫院 Hospitals Affiliated with Medical Care Foundation	625	-	-	625
醫療社團法人醫院 Hospitals Affiliated with Medical Care Corporation	1,853	-	-	1,853
宗教財團法人附設醫院 Religiously Affiliated Hospitals	-	-	-	-
私立醫學院校附設醫院 Private Medical College Hospitals	-	-	-	-
公益法人所設醫院 Hospitals set up by Charitable Corporation	911	229	-	682
私立西醫醫院 Private Western Medicine Hospitals	2,241	-	-	2,241
私立牙醫醫院 Private Dental Hospitals	-	-	-	-
私立中醫醫院 Private Chinese Medicine Hospitals	-	-	-	-

**Table 53 Chronic Beds in Hospitals by Accreditation and Ownership 2020 (Cont'd)**

Unit: Bed

Accredited Hospitals	非評鑑醫院 Without Accreditation		
兒童醫院評鑑合格 Pass in Children's Hospital Accreditation			
醫學中心 Medical Center	合 計 Total	西醫醫院 Western Medicine Hospitals	中醫醫院 Chinese Medicine Hospitals
-	<b>479</b>	<b>479</b>	-
-	-	-	-
-	-	-	-
-	-	-	-
-	-	-	-
-	-	-	-
-	-	-	-
-	-	-	-
-	<b>479</b>	<b>479</b>	-
-	-	-	-
-	184	184	-
-	-	-	-
-	-	-	-
-	149	149	-
-	146	146	-
-	-	-	-
-	-	-	-

表 54 醫院特殊病床數 — 按評鑑等級及權屬別分

民國109年底

單位：床

權屬別 Ownership	特殊病床數 No. of Special Beds	評鑑醫院			
		合計 Total	醫院評鑑優等		
			合計 Total	醫學中心 Medical Center	區域醫院— 準醫學中心 Regional Hospital — Would-be Medical Center
<b>總計 Total</b>	<b>37,279</b>	<b>36,775</b>	<b>12,335</b>	<b>9,005</b>	<b>517</b>
<b>公立醫院 Public Hospitals</b>	<b>10,395</b>	<b>10,353</b>	<b>4,526</b>	<b>3,162</b>	<b>-</b>
部立及直轄市立醫院 MOHW & Municipality Hospitals	3,918	3,918	556	-	-
縣市立醫院 County & City Hospitals	36	36	-	-	-
公立醫學院校附設醫院 Public Medical College Hospitals	2,151	2,109	1,159	960	-
軍方醫院(民眾診療) Civilian Clinics of Military Hospitals	1,630	1,630	862	544	-
榮民醫院 Veterans General Hospitals	2,571	2,571	1,949	1,658	-
公立機關(構)附設醫院 Hospitals Affiliated with Public Agency	89	89	-	-	-
公立中醫醫院 Public Chinese Medicine Hospitals	-	-	-	-	-
<b>非公立醫院 Non-Public Hospitals</b>	<b>26,884</b>	<b>26,422</b>	<b>7,809</b>	<b>5,843</b>	<b>517</b>
醫療財團法人醫院 Hospitals Affiliated with Medical Care Foundation	12,432	12,303	5,476	4,336	244
醫療社團法人醫院 Hospitals Affiliated with Medical Care Corporation	3,528	3,449	307	-	-
宗教財團法人附設醫院 Religiously Affiliated Hospitals	385	385	-	-	-
私立醫學院校附設醫院 Private Medical College Hospitals	3,162	3,162	1,780	1,507	273
公益法人所設醫院 Hospitals set up by Charitable Corporation	242	144	-	-	-
私立西醫醫院 Private Western Medicine Hospitals	7,135	6,979	246	-	-
私立牙醫醫院 Private Dental Hospitals	-	-	-	-	-
私立中醫醫院 Private Chinese Medicine Hospitals	-	-	-	-	-

附註：1. 臺北市立聯合醫院各院區評鑑結果不一，以相同結果占多數者做為統計。

2. 臺北榮民總醫院五里分院評鑑等級合格項目有「精神科醫院評鑑合格」及「醫院評鑑合格(地區醫院)」兩項，統計資料分別計列。

3. 衛生福利部五里醫院評鑑等級合格項目有「精神科醫院評鑑合格」及「醫院評鑑合格(地區醫院)」兩項，統計資料分別計列。

**Table 54 Special Beds in Hospitals by Accreditation and Ownership, 2020**

Unit: Bed

Accredited Hospitals					
Superior in Hospital Accreditation					
區域醫院 Regional Hospitals				地區醫院 District Hospitals	
合計 Total	醫師及醫事人員類 教學醫院評鑑合格 Pass in Accreditation of Teaching Hospitals for Physicians and Medical Personnel	醫事人員類(非醫師) 教學醫院評鑑合格 Pass in Accreditation of Teaching Hospitals for Medical Personnel (Non-Physician)	非教學 Non-Teaching Hospitals	合計 Total	醫師及醫事人員類 教學醫院評鑑合格 Pass in Accreditation of Teaching Hospitals for Physicians and Medical Personnel
2,274	2,155	119	-	539	299
1,174	1,174	-	-	190	-
556	556	-	-	-	-
-	-	-	-	-	-
199	199	-	-	-	-
318	318	-	-	-	-
101	101	-	-	190	-
-	-	-	-	-	-
-	-	-	-	-	-
1,100	981	119	-	349	299
597	597	-	-	299	299
257	138	119	-	50	-
-	-	-	-	-	-
-	-	-	-	-	-
-	-	-	-	-	-
246	246	-	-	-	-
-	-	-	-	-	-
-	-	-	-	-	-

Remark: 1. There are differences in Hospital accreditation among Medical departments of Taipei City Hospital. Descriptive statistics are computed to summarize the most similar outcome of accreditation.

2. Yuli Veterans Hospital is accredited as two items: 'Pass in Psychiatric Hospital Accreditation' and 'Pass in Hospital Accreditation for District Hospitals', so the statistics are listed separately.

3. Yuli Hospital is accredited as two items: 'Pass in Psychiatric Hospital Accreditation' and 'Pass in Hospital Accreditation for District Hospitals', so the statistics are listed separately.

表 54 醫院特殊病床數 — 按評鑑等級及權屬別分(續1)

民國109年底

單位：床

權屬別 Ownership	評鑑醫院			
	醫院評鑑優等 Superior in Hospital Accreditation		醫院評鑑合格	
	地區醫院 District Hospitals		合計 Total	區域醫院— 準醫學中心 Regional Hospital — Would-be Medical Center
	醫事人員類(非醫師) 教學醫院評鑑合格 Pass in Accreditation of Teaching Hospitals for Medical Personnel (Non-Physician)	非教學 Non-Teaching Hospitals		
<b>總計 Total</b>	<b>190</b>	<b>50</b>	<b>23,585</b>	<b>329</b>
<b>公立醫院 Public Hospitals</b>	<b>190</b>	-	<b>5,527</b>	-
部立及直轄市立醫院 MOHW & Municipality Hospitals	-	-	3,227	-
縣市立醫院 County & City Hospitals	-	-	36	-
公立醫學院校附設醫院 Public Medical College Hospitals	-	-	791	-
軍方醫院(民眾診療) Civilian Clinics of Military Hospitals	-	-	762	-
榮民醫院 Veterans General Hospitals	190	-	622	-
公立機關(構)附設醫院 Hospitals Affiliated with Public Agency	-	-	89	-
公立中醫醫院 Public Chinese Medicine Hospitals	-	-	-	-
<b>非公立醫院 Non-Public Hospitals</b>	-	<b>50</b>	<b>18,058</b>	<b>329</b>
醫療財團法人醫院 Hospitals Affiliated with Medical Care Foundation	-	-	6,552	329
醫療社團法人醫院 Hospitals Affiliated with Medical Care Corporation	-	50	3,008	-
宗教財團法人附設醫院 Religiously Affiliated Hospitals	-	-	385	-
私立醫學院校附設醫院 Private Medical College Hospitals	-	-	1,246	-
公益法人所設醫院 Hospitals set up by Charitable Corporation	-	-	143	-
私立西醫醫院 Private Western Medicine Hospitals	-	-	6,724	-
私立牙醫醫院 Private Dental Hospitals	-	-	-	-
私立中醫醫院 Private Chinese Medicine Hospitals	-	-	-	-

**Table 54 Special Beds in Hospitals by Accreditation and Ownership, 2020 (Cont.1)**

Unit: Bed

Accredited Hospitals								
Pass in Hospital Accreditation								
區域醫院 Regional Hospitals					地區醫院 District Hospitals			
合 計 Total	醫師及醫事人員類 教學醫院評鑑合格 Pass in Accreditation of Teaching Hospitals for Physicians and Medical Personnel	醫事人員類(非醫 師)教學醫院評鑑 合格 Pass in Accreditation of Teaching Hospitals for Medical Personnel (Non-Physician)	非教學 Non-Teaching Hospitals	合 計 Total	醫師及醫事人員 類教學醫院評鑑 合格 Pass in Accreditation of Teaching Hospitals for Physicians and Medical Personnel	醫事人員類(非醫 師)教學醫院評鑑 合格 Pass in Accreditation of Teaching Hospitals for Medical Personnel (Non-Physician)	非教學 Non- Teaching Hospitals	合 計 Total
<b>11,072</b>	<b>10,559</b>	<b>457</b>	<b>56</b>	<b>12,184</b>	<b>1,912</b>	<b>1,146</b>	<b>9,126</b>	
<b>3,301</b>	<b>2,977</b>	<b>324</b>	<b>-</b>	<b>2,226</b>	<b>249</b>	<b>638</b>	<b>1,339</b>	
2,266	1,942	324	-	961	51	365	545	
-	-	-	-	36	-	-	36	
467	467	-	-	324	94	65	165	
412	412	-	-	350	104	-	246	
156	156	-	-	466	-	208	258	
-	-	-	-	89	-	-	89	
-	-	-	-	-	-	-	-	
<b>7,771</b>	<b>7,582</b>	<b>133</b>	<b>56</b>	<b>9,958</b>	<b>1,663</b>	<b>508</b>	<b>7,787</b>	
4,402	4,402	-	-	1,821	433	466	922	
1,788	1,788	-	-	1,220	53	42	1,125	
257	257	-	-	128	89	-	39	
721	588	133	-	525	369	-	156	
-	-	-	-	143	-	-	143	
603	547	-	56	6,121	719	-	5,402	
-	-	-	-	-	-	-	-	
-	-	-	-	-	-	-	-	

表 54 醫院特殊病床數 — 按評鑑等級及權屬別分(續2完)

民國109年底

單位：床

權屬別 Ownership	評鑑醫院			
	精神科醫院評鑑合格 Pass in Psychiatric Hospital Accreditation			
	合計 Total	醫師及醫事人員類 精神科教學醫院 評鑑合格 Pass in Accreditation of Psychiatric Teaching Hospitals for Physicians and Medical Personnel	醫事人員類(非醫師) 精神科教學醫院 評鑑合格 Pass in Accreditation of Psychiatric Teaching Hospitals for Medical Personnel (Non-Physician)	非教學 Non-Teaching Hospitals
<b>總計 Total</b>	<b>418</b>	<b>204</b>	<b>-</b>	<b>214</b>
<b>公立醫院 Public Hospitals</b>	<b>203</b>	<b>203</b>	<b>-</b>	<b>-</b>
部立及直轄市立醫院 MOHW & Municipality Hospitals	135	135	-	-
縣市立醫院 County & City Hospitals	-	-	-	-
公立醫學院校附設醫院 Public Medical College Hospitals	-	-	-	-
軍方醫院(民眾診療) Civilian Clinics of Military Hospitals	6	6	-	-
榮民醫院 Veterans General Hospitals	62	62	-	-
公立機關(構)附設醫院 Hospitals Affiliated with Public Agency	-	-	-	-
公立中醫醫院 Public Chinese Medicine Hospitals	-	-	-	-
<b>非公立醫院 Non-Public Hospitals</b>	<b>215</b>	<b>1</b>	<b>-</b>	<b>214</b>
醫療財團法人醫院 Hospitals Affiliated with Medical Care Foundation	71	-	-	71
醫療社團法人醫院 Hospitals Affiliated with Medical Care Corporation	134	-	-	134
宗教財團法人附設醫院 Religiously Affiliated Hospitals	-	-	-	-
私立醫學院校附設醫院 Private Medical College Hospitals	-	-	-	-
公益法人所設醫院 Hospitals set up by Charitable Corporation	1	1	-	-
私立西醫醫院 Private Western Medicine Hospitals	9	-	-	9
私立牙醫醫院 Private Dental Hospitals	-	-	-	-
私立中醫醫院 Private Chinese Medicine Hospitals	-	-	-	-



**Table 54 Special Beds in Hospitals by Accreditation and Ownership, 2020 (Cont'd)**

Unit: Bed

Accredited Hospitals	非評鑑醫院 Without Accreditation		
兒童醫院評鑑合格 Pass in Children's Hospital Accreditation	合 計 Total	西醫醫院 Western Medicine Hospitals	中醫醫院 Chinese Medicine Hospitals
醫學中心 Medical Center			
499	504	504	-
159	42	42	-
-	-	-	-
-	-	-	-
159	42	42	-
-	-	-	-
-	-	-	-
-	-	-	-
340	462	462	-
204	129	129	-
-	79	79	-
-	-	-	-
136	-	-	-
-	98	98	-
-	156	156	-
-	-	-	-
-	-	-	-

表 55 醫院執業醫事人員數—按縣市別分

民國109年底

單位：人

縣市別 County/City	年底人口數 Population (End of Year)	執業醫事人員數			
		合計 Total	西醫師 Western Medicine Physicians	中醫師 Doctors of Chinese Medicine	牙醫師 Dentists
<b>總計 Total</b>	<b>23,561,236</b>	<b>189,628</b>	<b>32,963</b>	<b>944</b>	<b>2,183</b>
新北市 New Taipei City	4,030,954	19,301	3,230	66	205
臺北市 Taipei City	2,602,418	37,447	8,387	162	666
桃園市 Taoyuan City	2,268,807	16,396	2,861	79	152
臺中市 Taichung City	2,820,787	25,135	4,153	172	216
臺南市 Tainan City	1,874,917	15,111	2,459	70	202
高雄市 Kaohsiung City	2,765,932	25,005	4,523	126	304
宜蘭縣 Yilan County	453,087	3,776	456	5	39
新竹縣 Hsinchu County	570,775	2,673	341	8	6
苗栗縣 Miaoli County	542,590	2,548	298	3	11
彰化縣 Changhua County	1,266,670	9,572	1,397	58	134
南投縣 Nantou County	490,832	2,779	331	14	24
雲林縣 Yunlin County	676,873	3,814	489	21	17
嘉義縣 Chiayi County	499,481	3,588	632	41	23
屏東縣 Pingtung County	812,658	5,125	664	6	20
臺東縣 Taitung County	215,261	1,614	199	22	8
花蓮縣 Hualien County	324,372	4,101	690	40	35
澎湖縣 Penghu County	105,952	435	58	-	1
基隆市 Keelung City	367,577	2,631	519	28	22
新竹市 Hsinchu City	451,412	3,764	568	2	49
嘉義市 Chiayi City	266,005	4,439	648	21	43
金門縣 Kinmen County	140,597	310	49	-	-
連江縣 Lienchiang County	13,279	64	11	-	6

**Table 55 Registered Health Professionals in Hospitals by County/City, 2020**

Unit: Person

Registered Health Professionals						
藥師 Pharmacists	藥劑生 Assistant Pharmacists	醫事檢驗師 Medical Laboratory Scientists	醫事檢驗生 Medical Laboratory Technicians	醫事放射師 Medical Radiation Technologists	醫事放射士 Medical Radiation Technicians	護理師 Registered Professional Nurses
<b>8,686</b>	<b>40</b>	<b>7,869</b>	<b>62</b>	<b>6,339</b>	<b>26</b>	<b>112,197</b>
891	9	734	8	686	3	11,440
1,766	4	1,662	10	1,311	-	20,833
692	2	625	14	507	1	9,751
1,156	3	1,136	6	925	2	15,133
638	2	628	-	458	5	9,308
1,160	2	979	5	728	5	14,910
165	-	133	1	121	2	2,362
128	-	114	3	106	1	1,589
118	5	102	4	102	1	1,429
459	2	410	1	291	2	5,821
131	-	112	-	109	-	1,637
187	-	166	1	125	-	2,359
152	-	134	-	99	-	2,222
234	-	237	-	171	-	3,089
67	4	66	-	64	-	988
184	1	159	-	126	-	2,404
21	1	22	-	23	1	235
143	-	89	4	75	-	1,478
164	3	163	2	132	2	2,371
212	-	178	2	159	1	2,644
12	2	16	1	16	-	169
6	-	4	-	5	-	25

表 55 醫院執業醫事人員數—按縣市別分(續)

民國109年底

單位：人

縣市別 County/City	執業醫事人員數							
	護士 Registered Nurses	助產師 Registered Professional Midwives	助產士 Midwives	鑲牙生 Dental Technology Assistants	營養師 Dietitians	物理 治療師 Physio- therapists	物理 治療生 Physio- therapy Technicians	職能 治療師 Occupational Therapists
<b>總計 Total</b>	<b>6,020</b>	<b>64</b>	<b>46</b>	<b>-</b>	<b>1,635</b>	<b>3,072</b>	<b>460</b>	<b>2,382</b>
新北市 New Taipei City	584	7	2	-	168	357	23	286
臺北市 Taipei City	765	14	12	-	287	483	39	295
桃園市 Taoyuan City	699	2	1	-	124	248	39	203
臺中市 Taichung City	680	10	8	-	219	395	54	292
臺南市 Tainan City	338	2	1	-	119	237	43	210
高雄市 Kaohsiung City	745	5	7	-	202	387	69	290
宜蘭縣 Yilan County	193	1	1	-	39	79	17	62
新竹縣 Hsinchu County	169	1	1	-	28	52	8	45
苗栗縣 Miaoli County	230	-	-	-	29	71	17	60
彰化縣 Changhua County	269	9	6	-	109	166	23	134
南投縣 Nantou County	159	-	-	-	27	56	20	76
雲林縣 Yunlin County	172	1	1	-	39	74	15	52
嘉義縣 Chiayi County	65	2	-	-	34	43	6	41
屏東縣 Pingtung County	360	5	-	-	51	101	26	60
臺東縣 Taitung County	70	1	1	-	18	35	6	24
花蓮縣 Hualien County	117	2	-	-	33	69	10	92
澎湖縣 Penghu County	33	-	-	-	4	13	5	11
基隆市 Keelung City	95	-	-	-	25	37	9	37
新竹市 Hsinchu City	102	2	3	-	33	43	8	31
嘉義市 Chiayi City	162	-	2	-	44	108	21	74
金門縣 Kinmen County	12	-	-	-	3	13	2	7
連江縣 Lienchiang County	1	-	-	-	-	5	-	-

**Table 55 Registered Health Professionals in Hospitals by County/City, 2020 (Cont.)**

Unit: Person

Registered Health Professionals									
職能 治療生 Occupational Therapy Technicians	臨床 心理師 Clinical Psychologists	諮商 心理師 Counseling Psychologists	呼吸 治療師 Respiratory Therapists	語言 治療師 Speech Therapists	聽力師 Audio- logists	牙體 技術師 Dental Techno- logists	牙體 技術生 Dental Technicians	驗光師 Opticians	驗光生 Optometric Technicians
<b>102</b>	<b>1,049</b>	<b>83</b>	<b>2,134</b>	<b>743</b>	<b>300</b>	<b>75</b>	<b>13</b>	<b>90</b>	<b>51</b>
5	122	10	291	114	39	5	2	7	7
2	177	30	326	100	63	25	3	22	3
7	67	6	226	53	22	7	6	1	1
17	124	10	230	112	38	8	1	22	13
8	78	1	196	55	34	7	1	8	3
15	120	4	279	96	29	3	-	7	5
5	28	-	42	19	5	1	-	-	-
3	27	-	23	13	5	-	-	-	2
2	24	-	22	17	2	-	-	-	1
11	55	11	110	54	14	14	-	8	4
3	32	2	19	14	4	2	-	3	4
6	24	-	43	9	8	-	-	4	1
1	17	1	64	6	4	-	-	1	-
8	23	1	48	14	6	1	-	-	-
-	8	2	19	8	4	-	-	-	-
4	59	2	51	14	5	1	-	2	1
-	3	-	2	1	1	-	-	-	-
2	16	-	38	9	4	-	-	-	1
1	19	1	36	16	7	-	-	2	4
2	23	2	66	17	5	1	-	3	1
-	3	-	3	2	-	-	-	-	-
-	-	-	-	-	1	-	-	-	-

表 56 醫院執業醫事人員數 — 按權屬別分

民國109年底

單位：家、人

權屬別 Ownership	醫院家數 No. of Hospitals	執業醫事人員數			
		合計 Total	西醫師 Western Medicine Physicians	中醫師 Doctors of Chinese Medicine	牙醫師 Dentists
<b>總計</b> <b>Total</b>	<b>479</b>	<b>189,628</b>	<b>32,963</b>	<b>944</b>	<b>2,183</b>
<b>公立醫院</b> <b>Public Hospitals</b>	<b>82</b>	<b>57,874</b>	<b>10,644</b>	<b>246</b>	<b>672</b>
部立及直轄市立醫院 MOHW & Municipality Hospitals	36	18,623	2,582	156	113
縣市立醫院 County & City Hospitals	2	119	19	-	8
公立醫學院校附設醫院 Public Medical College Hospitals	12	14,609	3,142	4	214
軍方醫院(民眾診療) Civilian Clinics of Military Hospitals	14	8,410	1,562	12	161
榮民醫院 Veterans General Hospitals	15	15,718	3,298	57	172
公立機關(構)附設醫院 Hospitals Affiliated with Public Agency	2	355	41	4	4
公立中醫醫院 Public Chinese Medicine Hospitals	1	40	-	13	-
<b>非公立醫院</b> <b>Non-Public Hospitals</b>	<b>397</b>	<b>131,754</b>	<b>22,319</b>	<b>698</b>	<b>1,511</b>
醫療財團法人醫院 Hospitals Affiliated with Medical Care Foundation	77	73,489	13,065	467	924
醫療社團法人醫院 Hospitals Affiliated with Medical Care Corporation	57	14,803	2,080	38	116
宗教財團法人附設醫院 Religiously Affiliated Hospitals	3	2,062	383	4	29
私立醫學院校附設醫院 Private Medical College Hospitals	19	20,880	4,119	149	386
公益法人所設醫院 Hospitals set up by Charitable Corporation	11	812	93	3	3
私立西醫醫院 Private Western Medicine Hospitals	227	19,671	2,579	23	53
私立牙醫醫院 Private Dental Hospitals	-	-	-	-	-
私立中醫醫院 Private Chinese Medicine Hospitals	3	37	-	14	-

**Table 56 Registered Health Professionals in Hospitals by Ownership, 2020**

Unit: Person

Registered Health Professionals						
藥師 Pharmacists	藥劑生 Assistant Pharmacists	醫事檢驗師 Medical Laboratory Scientists	醫事檢驗生 Medical Laboratory Technicians	醫事放射師 Medical Radiation Technologists	醫事放射士 Medical Radiation Technicians	護理師 Registered Professional Nurses
<b>8,686</b>	<b>40</b>	<b>7,869</b>	<b>62</b>	<b>6,339</b>	<b>26</b>	<b>112,197</b>
<b>2,676</b>	<b>12</b>	<b>2,573</b>	<b>11</b>	<b>1,864</b>	-	<b>34,628</b>
950	8	795	3	601	-	11,364
10	-	8	-	8	-	48
615	-	698	2	432	-	8,705
411	4	361	4	281	-	4,987
651	-	690	2	531	-	9,322
27	-	20	-	11	-	188
12	-	1	-	-	-	14
<b>6,010</b>	<b>28</b>	<b>5,296</b>	<b>51</b>	<b>4,475</b>	<b>26</b>	<b>77,569</b>
3,221	8	2,753	15	2,306	4	44,836
673	1	667	5	542	5	8,672
95	3	119	2	103	-	1,113
910	1	824	2	670	-	12,440
59	-	30	3	22	1	407
1,046	15	903	24	832	16	10,085
-	-	-	-	-	-	-
6	-	-	-	-	-	16

表 56 醫院執業醫事人員數 — 按權屬別分 (續)

民國109年底

單位：家、人

權屬別 Ownership	執業醫事人員數						
	護士 Registered Nurses	助產師 Registered Professional Midwives	助產士 Midwives	鑲牙生 Dental Technology Assistants	營養師 Dietitians	物理 治療師 Physio- therapists	物理 治療生 Physiotherapy Technicians
<b>總計 Total</b>	<b>6,020</b>	<b>64</b>	<b>46</b>	<b>-</b>	<b>1,635</b>	<b>3,072</b>	<b>460</b>
<b>公立醫院 Public Hospitals</b>	<b>1,151</b>	<b>13</b>	<b>20</b>	<b>-</b>	<b>473</b>	<b>803</b>	<b>96</b>
部立及直轄市立醫院 MOHW & Municipality Hospitals	558	7	11	-	191	356	41
縣市立醫院 County & City Hospitals	3	-	-	-	2	8	1
公立醫學院校附設醫院 Public Medical College Hospitals	131	-	1	-	97	164	8
軍方醫院(民眾診療) Civilian Clinics of Military Hospitals	225	4	7	-	63	79	24
榮民醫院 Veterans General Hospitals	219	2	1	-	112	180	20
公立機關(構)附設醫院 Hospitals Affiliated with Public Agency	15	-	-	-	8	16	2
公立中醫醫院 Public Chinese Medicine Hospitals	-	-	-	-	-	-	-
<b>非公立醫院 Non-Public Hospitals</b>	<b>4,869</b>	<b>51</b>	<b>26</b>	<b>-</b>	<b>1,162</b>	<b>2,269</b>	<b>364</b>
醫療財團法人醫院 Hospitals Affiliated with Medical Care Foundation	1,724	38	12	-	599	868	90
醫療社團法人醫院 Hospitals Affiliated with Medical Care Corporation	869	2	6	-	150	298	67
宗教財團法人附設醫院 Religiously Affiliated Hospitals	75	2	1	-	20	37	4
私立醫學院校附設醫院 Private Medical College Hospitals	293	6	1	-	146	281	16
公益法人所設醫院 Hospitals set up by Charitable Corporation	75	-	-	-	12	25	11
私立西醫醫院 Private Western Medicine Hospitals	1,832	3	6	-	235	760	176
私立牙醫醫院 Private Dental Hospitals	-	-	-	-	-	-	-
私立中醫醫院 Private Chinese Medicine Hospitals	1	-	-	-	-	-	-



**Table 56 Registered Health Professionals in Hospitals by Ownership, 2020 (Cont.)**

Unit: Person

Registered Health Professionals										
職能 治療師 Occupational Therapists	職能 治療生 Occupational Therapy Technicians	臨床 心理師 Clinical Psychologists	諮商 心理師 Counseling Psychologists	呼吸 治療師 Respiratory Therapists	語言 治療師 Speech Therapists	聽力師 Audiologists	牙體 技術師 Dental Techno- logists	牙體 技術生 Dental Technicians	驗光師 Opticians	驗光生 Optometric Technicians
<b>2,382</b>	<b>102</b>	<b>1,049</b>	<b>83</b>	<b>2,134</b>	<b>743</b>	<b>300</b>	<b>75</b>	<b>13</b>	<b>90</b>	<b>51</b>
<b>803</b>	<b>23</b>	<b>425</b>	<b>31</b>	<b>429</b>	<b>153</b>	<b>84</b>	<b>19</b>	<b>3</b>	<b>13</b>	<b>9</b>
423	7	200	19	131	69	29	3	-	5	1
1	-	-	-	2	-	1	-	-	-	-
120	3	84	1	112	40	22	5	-	4	5
78	3	47	4	60	12	13	1	2	2	3
175	10	90	7	119	28	19	10	1	2	-
6	-	4	-	5	4	-	-	-	-	-
-	-	-	-	-	-	-	-	-	-	-
<b>1,579</b>	<b>79</b>	<b>624</b>	<b>52</b>	<b>1,705</b>	<b>590</b>	<b>216</b>	<b>56</b>	<b>10</b>	<b>77</b>	<b>42</b>
636	22	330	33	1,045	257	137	34	7	43	15
214	14	88	13	162	74	23	11	-	5	8
21	-	10	-	22	7	7	-	2	1	2
178	3	90	2	224	66	36	9	1	19	8
38	1	15	-	8	5	-	1	-	-	-
492	39	91	4	244	181	13	1	-	9	9
-	-	-	-	-	-	-	-	-	-	-
-	-	-	-	-	-	-	-	-	-	-

表 57 醫院執業醫事人員數—按型態別分

民國109年底

單位：家、人

型態別 Category	醫院家數 No. of Hospitals	執業醫事人員數			
		合計 Total	西醫師 Western Medicine Physicians	中醫師 Doctors of Chinese Medicine	牙醫師 Dentists
<b>總計 Total</b>	<b>479</b>	<b>189,628</b>	<b>32,963</b>	<b>944</b>	<b>2,183</b>
綜合醫院 General Hospital	153	159,124	29,201	779	2,013
醫院 Hospital	268	25,600	3,257	131	163
專科醫院 Speciality Hospital	3	262	34	-	-
精神科醫院 Psychiatric Hospital	40	3,780	384	3	4
精神科教學醫院 Psychiatric Teaching Hospital	1	104	8	-	-
慢性醫院 Chronic Hospital	10	681	79	4	3
中醫醫院 Chinese Medicine Hospital	4	77	-	27	-

**Table 57 Registered Health Professionals in Hospitals by Category, 2020**

Unit: Person

Registered Health Professionals						
藥師 Pharmacists	藥劑生 Assistant Pharmacists	醫事檢驗師 Medical Laboratory Scientists	醫事檢驗生 Medical Laboratory Technicians	醫事放射師 Medical Radiation Technologists	醫事放射士 Medical Radiation Technicians	護理師 Registered Professional Nurses
8,686	40	7,869	62	6,339	26	112,197
6,982	19	6,668	33	5,310	5	95,714
1,397	19	1,115	26	996	18	13,634
10	-	10	-	2	-	154
229	2	48	1	18	1	2,290
10	-	2	-	-	-	65
40	-	25	2	13	2	310
18	-	1	-	-	-	30

表 57 醫院執業醫事人員數—按型態別分(續)

民國109年底

單位：家、人

型態別 Category	執業醫事人員數							
	護士 Registered Nurses	助產師 Registered Professional Midwives	助產士 Midwives	鑲牙生 Dental Technology Assistants	營養師 Dietitians	物理 治療師 Physio- therapists	物理 治療生 Physio- therapy Technicians	職能 治療師 Occupational Therapists
<b>總計 Total</b>	<b>6,020</b>	<b>64</b>	<b>46</b>	<b>-</b>	<b>1,635</b>	<b>3,072</b>	<b>460</b>	<b>2,382</b>
綜合醫院 General Hospital	3,743	57	41	-	1,290	1,978	228	1,422
醫院 Hospital	1,938	7	5	-	282	1,019	217	644
專科醫院 Speciality Hospital	34	-	-	-	1	5	4	5
精神科醫院 Psychiatric Hospital	242	-	-	-	43	17	4	271
精神科教學醫院 Psychiatric Teaching Hospital	5	-	-	-	1	-	-	7
慢性醫院 Chronic Hospital	57	-	-	-	18	53	7	33
中醫醫院 Chinese Medicine Hospital	1	-	-	-	-	-	-	-

**Table 57 Registered Health Professionals in Hospitals by Category, 2020 (Cont.)**

Unit: Person

Registered Health Professionals									
職能 治療生 Occupational Therapy Technicians	臨床 心理師 Clinical Psychologists	諮商 心理師 Counseling Psychologists	呼吸 治療師 Respiratory Therapists	語言 治療師 Speech Therapists	聽力師 Audiologists	牙體 技術師 Dental Technologists	牙體 技術生 Dental Technicians	驗光師 Opticians	驗光生 Optometric Technicians
102	1,049	83	2,134	743	300	75	13	90	51
38	743	72	1,798	498	279	71	13	84	45
38	103	6	315	233	21	4	-	6	6
-	-	-	2	1	-	-	-	-	-
24	192	5	2	-	-	-	-	-	-
-	6	-	-	-	-	-	-	-	-
2	5	-	17	11	-	-	-	-	-
-	-	-	-	-	-	-	-	-	-

表 58 醫院執業醫事人員數—按評鑑等級分

民國109年底

單位：家、人

評鑑等級 Accreditation	醫院家數 No. of Hospitals	執業醫事人員數			
		合計 Total	西醫師 Western Medicine Physicians	中醫師 Doctors of Chinese Medicine	牙醫師 Dentists
<b>總計</b> Total	<b>479</b>	<b>189,628</b>	<b>32,963</b>	<b>944</b>	<b>2,183</b>
<b>評鑑醫院</b> Accredited Hospitals	<b>455</b>	<b>187,692</b>	<b>32,687</b>	<b>910</b>	<b>2,177</b>
醫院評鑑優等 Superior in Hospital Accreditation	43	83,733	17,762	400	1,354
醫學中心 Medical Center	21	66,848	15,370	323	1,173
區域醫院—準醫學中心 Regional Hospital - Would-be Medical Center	2	4,231	878	25	71
區域醫院 Regional Hospitals	14	10,184	1,252	22	88
醫師及醫事人員類教學醫院評鑑合格 Pass in Accreditation of Teaching Hospitals for Physicians and Medical Personnel	13	9,645	1,194	22	87
醫事人員類(非醫師)教學醫院評鑑合格 Pass in Accreditation of Teaching Hospitals for Medical Personnel (Non-Physician)	1	539	58	-	1
非教學 Non-Teaching Hospitals	-	-	-	-	-
地區醫院 District Hospitals	6	2,470	262	30	22
醫師及醫事人員類教學醫院評鑑合格 Pass in Accreditation of Teaching Hospitals for Physicians and Medical Personnel	3	1,502	158	25	9
醫事人員類(非醫師)教學醫院評鑑合格 Pass in Accreditation of Teaching Hospitals for Medical Personnel (Non-Physician)	2	769	78	3	2
非教學 Non-Teaching Hospitals	1	199	26	2	11
醫院評鑑合格 Pass in Hospital Accreditation	366	98,252	14,152	508	809
區域醫院—準醫學中心 Regional Hospital - Would-be Medical Center	1	2,115	423	1	26
區域醫院 Regional Hospitals	58	58,244	8,841	354	570
醫師及醫事人員類教學醫院評鑑合格 Pass in Accreditation of Teaching Hospitals for Physicians and Medical Personnel	53	56,031	8,544	348	566
醫事人員類(非醫師)教學醫院評鑑合格 Pass in Accreditation of Teaching Hospitals for Medical Personnel (Non-Physician)	4	1,982	273	6	4
非教學 Non-Teaching Hospitals	1	231	24	-	-

附註：1. 臺北市立聯合醫院各院區評鑑結果不一，以相同結果占多數者做為統計。

2. 臺北榮民總醫院玉里分院評鑑等級合格項目有「精神科醫院評鑑合格」及「醫院評鑑合格(地區醫院)」兩項，統計資料分別計列。

3. 衛生福利部玉里醫院評鑑等級合格項目有「精神科醫院評鑑合格」及「醫院評鑑合格(地區醫院)」兩項，統計資料分別計列。

**Table 58 Registered Health Professionals in Hospitals by Accreditation, 2020**

Unit: Person

Registered Health Professionals						
藥師 Pharmacists	藥劑生 Assistant Pharmacists	醫事檢驗師 Medical Laboratory Scientists	醫事檢驗生 Medical Laboratory Technicians	醫事放射師 Medical Radiation Technologists	醫事放射士 Medical Radiation Technicians	護理師 Registered Professional Nurses
8,686	40	7,869	62	6,339	26	112,197
8,577	40	7,803	60	6,272	23	111,083
3,540	4	3,447	16	2,593	-	49,505
2,747	3	2,750	9	1,972	-	39,035
219	-	136	1	142	-	2,464
459	1	466	5	396	-	6,425
436	1	446	5	378	-	6,079
23	-	20	-	18	-	346
-	-	-	-	-	-	-
115	-	95	1	83	-	1,581
66	-	55	1	50	-	980
40	-	32	-	26	-	498
9	-	8	-	7	-	103
4,764	34	4,261	43	3,632	22	58,022
80	-	80	-	61	-	1,325
2,632	6	2,432	13	2,015	3	36,117
2,536	6	2,318	13	1,931	3	34,781
88	-	99	-	71	-	1,217
8	-	15	-	13	-	119

Remark: 1. There are differences in Hospital accreditation among Medical departments of Taipei City Hospital. Descriptive statistics are computed to summarize the most similar outcome of accreditation.

2. Yuli Veterans Hospital is accredited as two items: 'Pass in Psychiatric Hospital Accreditation' and 'Pass in Hospital Accreditation for District Hospitals', so the statistics are listed separately.

3. Yuli Hospital is accredited as two items: 'Pass in Psychiatric Hospital Accreditation' and 'Pass in Hospital Accreditation for District Hospitals', so the statistics are listed separately.

表 58 醫院執業醫事人員數—按評鑑等級分(續1)

民國109年底

單位：家、人

評鑑等級 Accreditation	執業醫事人員數						
	護士 Registered Nurses	助產師 Registered Professional Midwives	助產士 Midwives	鑲牙生 Dental Technology Assistants	營養師 Dietitians	物理 治療師 Physo- therapists	物理 治療生 Physiotherapy Technicians
<b>總計</b> Total	<b>6,020</b>	<b>64</b>	<b>46</b>	<b>-</b>	<b>1,635</b>	<b>3,072</b>	<b>460</b>
<b>評鑑醫院</b> Accredited Hospitals	<b>5,948</b>	<b>63</b>	<b>46</b>	<b>-</b>	<b>1,615</b>	<b>3,010</b>	<b>456</b>
醫院評鑑優等 Superior in Hospital Accreditation	1,283	27	9	-	583	777	71
醫學中心 Medical Center	721	21	4	-	428	502	38
區域醫院—準醫學中心 Regional Hospital - Would-be Medical Center	68	-	-	-	36	48	-
區域醫院 Regional Hospitals	393	6	5	-	93	180	25
醫師及醫事人員類教學醫院評鑑合格 Pass in Accreditation of Teaching Hospitals for Physicians and Medical Personnel	347	6	5	-	88	170	24
醫事人員類(非醫師)教學醫院評鑑合格 Pass in Accreditation of Teaching Hospitals for Medical Personnel (Non-Physician)	46	-	-	-	5	10	1
非教學 Non-Teaching Hospitals	-	-	-	-	-	-	-
地區醫院 District Hospitals	101	-	-	-	26	47	8
醫師及醫事人員類教學醫院評鑑合格 Pass in Accreditation of Teaching Hospitals for Physicians and Medical Personnel	47	-	-	-	16	31	3
醫事人員類(非醫師)教學醫院評鑑合格 Pass in Accreditation of Teaching Hospitals for Medical Personnel (Non-Physician)	36	-	-	-	8	10	4
非教學 Non-Teaching Hospitals	18	-	-	-	2	6	1
醫院評鑑合格 Pass in Hospital Accreditation	4,397	36	37	-	972	2,193	380
區域醫院—準醫學中心 Regional Hospital - Would-be Medical Center	25	1	-	-	23	10	1
區域醫院 Regional Hospitals	1,717	26	27	-	523	816	104
醫師及醫事人員類教學醫院評鑑合格 Pass in Accreditation of Teaching Hospitals for Physicians and Medical Personnel	1,589	25	27	-	501	779	87
醫事人員類(非醫師)教學醫院評鑑合格 Pass in Accreditation of Teaching Hospitals for Medical Personnel (Non-Physician)	94	1	-	-	20	32	12
非教學 Non-Teaching Hospitals	34	-	-	-	2	5	5



**Table 58 Registered Health Professionals in Hospitals by Accreditation, 2020 (Cont.1)**

Unit: Person

Registered Health Professionals										
職能 治療師 Occupational Therapists	職能 治療生 Occupational Therapy Technicians	臨床 心理師 Clinical Psychologists	諮商 心理師 Counseling Psychologists	呼吸 治療師 Respiratory Therapists	語言 治療師 Speech Therapists	聽力師 Audiologists	牙體 技術師 Dental Technologists	牙體 技術生 Dental Technicians	驗光師 Opticians	驗光生 Optometric Technicians
2,382	102	1,049	83	2,134	743	300	75	13	90	51
2,344	98	1,045	82	2,104	727	298	74	13	88	49
555	9	342	36	981	199	130	51	10	37	12
360	7	244	27	777	139	100	45	10	32	11
36	-	23	1	54	14	8	3	-	3	1
117	1	62	8	118	38	19	3	-	2	-
114	1	61	8	113	37	18	3	-	2	-
3	-	1	-	5	1	1	-	-	-	-
-	-	-	-	-	-	-	-	-	-	-
42	1	13	-	32	8	3	-	-	-	-
23	-	6	-	25	6	1	-	-	-	-
15	1	7	-	5	2	2	-	-	-	-
4	-	-	-	2	-	-	-	-	-	-
1,509	68	498	41	1,090	512	159	23	3	50	37
13	-	9	1	28	4	4	-	-	-	-
642	19	305	33	651	213	112	18	3	31	21
614	18	295	33	631	206	108	18	3	30	21
26	1	10	-	16	7	4	-	-	1	-
2	-	-	-	4	-	-	-	-	-	-

表 58 醫院執業醫事人員數—按評鑑等級分(續2)

民國109年底

單位：家、人

評鑑等級 Accreditation	醫院家數 No. of Hospitals	執業醫事人員數			
		合計 Total	西醫師 Western Medicine Physicians	中醫師 Doctors of Chinese Medicine	牙醫師 Dentists
地區醫院 District Hospitals	307	37,893	4,888	153	213
醫師及醫事人員類教學醫院評鑑合格 Pass in Accreditation of Teaching Hospitals for Physicians and Medical Personnel	17	7,985	1,054	42	72
醫事人員類(非醫師)教學醫院評鑑合格 Pass in Accreditation of Teaching Hospitals for Medical Personnel (Non-Physician)	13	4,348	534	24	20
非教學 Non-Teaching Hospitals	277	25,560	3,300	87	121
精神科醫院評鑑合格 Pass in Psychiatric Hospital Accreditation	44	4,661	492	4	7
醫師及醫事人員類精神科教學醫院評鑑合格 Pass in Accreditation of Psychiatric Teaching Hospitals for Physicians and Medical Personnel	9	2,546	276	3	4
醫事人員類(非醫師)精神科教學醫院評鑑合格 Pass in Accreditation of Psychiatric Teaching Hospitals for Medical Personnel (Non-Physician)	-	-	-	-	-
非教學 Non-Teaching Hospitals	35	2,115	216	1	3
兒童醫院評鑑合格 Pass in Children's Hospital Accreditation	4	1,670	355	-	9
醫學中心 Medical Center	4	1,670	355	-	9
<b>非評鑑醫院 Hospitals Without Accreditation</b>	<b>24</b>	<b>1,936</b>	<b>276</b>	<b>34</b>	<b>6</b>
西醫醫院 Western Medicine Hospitals	20	1,859	276	7	6
中醫醫院 Chinese Medicine Hospitals	4	77	-	27	-

**Table 58 Registered Health Professionals in Hospitals by Accreditation, 2020 (Cont.2)**

Unit:Person

Registered Health Professionals						
藥師 Pharmacists	藥劑生 Assistant Pharmacists	醫事檢驗師 Medical Laboratory Scientist	醫事檢驗生 Medical Laboratory Technicians	醫事放射師 Medical Radiation Technologists	醫事放射士 Medical Radiation Technicians	護理師 Registered Professional Nurses
2,052	28	1,749	30	1,556	19	20,580
408	6	344	1	334	-	4,872
206	2	196	2	148	-	2,572
1,438	20	1,209	27	1,074	19	13,136
275	2	75	1	36	1	2,832
134	-	48	-	18	-	1,657
-	-	-	-	-	-	-
141	2	27	1	18	1	1,175
28	-	35	-	21	-	1,107
28	-	35	-	21	-	1,107
<b>109</b>	-	<b>66</b>	<b>2</b>	<b>67</b>	<b>3</b>	<b>1,114</b>
91	-	65	2	67	3	1,084
18	-	1	-	-	-	30

表 58 醫院執業醫事人員數—按評鑑等級分(續3完)

民國109年底

單位：家、人

評鑑等級 Accreditation	執業醫事人員數						
	護士 Registered Nurses	助產師 Registered Professional Midwives	助產士 Midwives	鑲牙生 Dental Technology Assistants	營養師 Dietitians	物理 治療師 Physio- therapists	物理 治療生 Physiotherapy Technicians
地區醫院 District Hospitals	2,655	9	10	-	426	1,367	275
醫師及醫事人員類教學醫院評鑑合格 Pass in Accreditation of Teaching Hospitals for Physicians and Medical Personnel	315	1	1	-	71	171	23
醫事人員類(非醫師)教學醫院評鑑合格 Pass in Accreditation of Teaching Hospitals for Medical Personnel (Non-Physician)	234	2	-	-	47	132	16
非教學 Non-Teaching Hospitals	2,106	6	9	-	308	1,064	236
精神科醫院評鑑合格 Pass in Psychiatric Hospital Accreditation	280	-	-	-	52	37	6
醫師及醫事人員類精神科教學醫院評鑑合格 Pass in Accreditation of Psychiatric Teaching Hospitals for Physicians and Medical Personnel	77	-	-	-	16	11	1
醫事人員類(非醫師)精神科教學醫院評鑑合格 Pass in Accreditation of Psychiatric Teaching Hospitals for Medical Personnel (Non-Physician)	-	-	-	-	-	-	-
非教學 Non-Teaching Hospitals	203	-	-	-	36	26	5
兒童醫院評鑑合格 Pass in Children's Hospital Accreditation	16	-	-	-	12	10	-
醫學中心 Medical Center	16	-	-	-	12	10	-
<b>非評鑑醫院 Hospitals Without Accreditation</b>	<b>72</b>	<b>1</b>	<b>-</b>	<b>-</b>	<b>20</b>	<b>62</b>	<b>4</b>
西醫醫院 Western Medicine Hospitals	71	1	-	-	20	62	4
中醫醫院 Chinese Medicine Hospitals	1	-	-	-	-	-	-

**Table 58 Registered Health Professionals in Hospitals by Accreditation, 2020 (Cont'd)**

Unit:Person

Registered Health Professionals										
職能 治療師 Occupational Therapists	職能 治療生 Occupational Therapy Technicians	臨床 心理師 Clinical Psychologists	諮商 心理師 Counseling Psychologists	呼吸 治療師 Respiratory Therapists	語言 治療師 Speech Therapists	聽力師 Audiologists	牙體 技術師 Dental Technologists	牙體 技術生 Dental Technicians	驗光師 Opticians	驗光生 Optometric Technicians
854	49	184	7	411	295	43	5	-	19	16
91	4	36	1	73	38	18	1	-	4	4
88	8	35	1	39	28	5	1	-	7	1
675	37	113	5	299	229	20	3	-	8	11
305	24	212	5	8	4	2	-	-	1	-
174	4	118	3	2	-	-	-	-	-	-
-	-	-	-	-	-	-	-	-	-	-
131	20	94	2	6	4	2	-	-	1	-
14	-	17	-	27	12	7	-	-	-	-
14	-	17	-	27	12	7	-	-	-	-
<b>38</b>	<b>4</b>	<b>4</b>	<b>1</b>	<b>30</b>	<b>16</b>	<b>2</b>	<b>1</b>	-	<b>2</b>	<b>2</b>
38	4	4	1	30	16	2	1	-	2	2
-	-	-	-	-	-	-	-	-	-	-

表 59 醫院執業醫事人員數 — 按評鑑等級及權屬別分

民國109年底

單位：人

權屬別 Ownership	醫院 醫事人員數 Registered Health Professionals in Hospitals	評鑑醫院			
		合計 Total	醫院評鑑優等		
			合計 Total	醫學中心 Medical Center	區域醫院— 準醫學中心 Regional Hospital — Would-be Medical Center
<b>總計 Total</b>	<b>189,628</b>	<b>187,692</b>	<b>83,733</b>	<b>66,848</b>	<b>4,231</b>
<b>公立醫院 Public Hospitals</b>	<b>57,874</b>	<b>57,513</b>	<b>30,036</b>	<b>23,997</b>	-
部立及直轄市立醫院 MOHW & Municipality Hospitals	18,623	18,623	2,201	-	-
縣市立醫院 County & City Hospitals	119	119	-	-	-
公立醫學院校附設醫院 Public Medical College Hospitals	14,609	14,288	9,555	8,588	-
軍方醫院(民眾診療) Civilian Clinics of Military Hospitals	8,410	8,410	5,117	3,498	-
榮民醫院 Veterans General Hospitals	15,718	15,718	13,163	11,911	-
公立機關(構)附設醫院 Hospitals Affiliated with Public Agency	355	355	-	-	-
公立中醫醫院 Public Chinese Medicine Hospitals	40	-	-	-	-
<b>非公立醫院 Non-Public Hospitals</b>	<b>131,754</b>	<b>130,179</b>	<b>53,697</b>	<b>42,851</b>	<b>4,231</b>
醫療財團法人醫院 Hospitals Affiliated with Medical Care Foundation	73,489	72,623	38,089	31,795	1,887
醫療社團法人醫院 Hospitals Affiliated with Medical Care Corporation	14,803	14,667	1,339	-	-
宗教財團法人附設醫院 Religiously Affiliated Hospitals	2,062	2,062	-	-	-
私立醫學院校附設醫院 Private Medical College Hospitals	20,880	20,880	13,400	11,056	2,344
公益法人所設醫院 Hospitals Affiliated with Charitable Corporation	812	684	-	-	-
私立西醫醫院 Private Western Medicine Hospitals	19,671	19,263	869	-	-
私立牙醫醫院 Private Dental Hospitals	-	-	-	-	-
私立中醫醫院 Private Chinese Medicine Hospitals	37	-	-	-	-

附註：1. 臺北市立聯合醫院各院區評鑑結果不一，以相同結果占多數者做為統計。

2. 臺北榮民總醫院玉里分院評鑑等級合格項目有「精神科醫院評鑑合格」及「醫院評鑑合格(地區醫院)」兩項，統計資料分別計列。

3. 衛生福利部玉里醫院評鑑等級合格項目有「精神科醫院評鑑合格」及「醫院評鑑合格(地區醫院)」兩項，統計資料分別計列。

**Table 59 Registered Health Professionals in Hospitals  
by Accreditation and Ownership, 2020**

Unit: Person

Accredited Hospitals					
Superior in Hospital Accreditation					
區域醫院 Regional Hospitals				地區醫院 District Hospitals	
合計 Total	醫師及醫事人員類 教學醫院評鑑合格 Pass in Accreditation of Teaching Hospitals for Physicians and Medical Personnel	醫事人員類(非醫師) 教學醫院評鑑合格 Pass in Accreditation of Teaching Hospitals for Medical Personnel (Non-Physician)	非教學 Non-Teaching Hospitals	合計 Total	醫師及醫事人員類 教學醫院評鑑合格 Pass in Accreditation of Teaching Hospitals for Physicians and Medical Personnel
<b>10,184</b>	<b>9,645</b>	<b>539</b>	-	<b>2,470</b>	<b>1,502</b>
<b>5,270</b>	<b>5,270</b>	-	-	<b>769</b>	-
2,201	2,201	-	-	-	-
-	-	-	-	-	-
967	967	-	-	-	-
1,619	1,619	-	-	-	-
483	483	-	-	769	-
-	-	-	-	-	-
-	-	-	-	-	-
<b>4,914</b>	<b>4,375</b>	<b>539</b>	-	<b>1,701</b>	<b>1,502</b>
2,905	2,905	-	-	1,502	1,502
1,140	601	539	-	199	-
-	-	-	-	-	-
-	-	-	-	-	-
-	-	-	-	-	-
869	869	-	-	-	-
-	-	-	-	-	-
-	-	-	-	-	-

Remark: 1. There are differences in Hospital accreditation among Medical departments of Taipei City Hospital. Descriptive statistics are computed to summarize the most similar outcome of accreditation.

2. Yuli Veterans Hospital is accredited as two items: 'Pass in Psychiatric Hospital Accreditation' and 'Pass in Hospital Accreditation for District Hospitals', so the statistics are listed separately.

3. Yuli Hospital is accredited as two items: 'Pass in Psychiatric Hospital Accreditation' and 'Pass in Hospital Accreditation for District Hospitals', so the statistics are listed separately.

表 59 醫院執業醫事人員數 — 按評鑑等級及權屬別分(續1)

民國109年底

單位：人

權 屬 別 Ownership	評 鑑 醫 院			
	醫院評鑑優等 Superior in Hospital Accreditation		醫院評鑑合格	
	地區醫院 District Hospitals		合 計 Total	區域醫院— 準醫學中心— Would-be Medical Center
	醫事人員類(非醫師)教 學醫院評鑑合格 Pass in Accreditation of Teaching Hospitals for Medical Personnel (Non- Physician)	非教學 Non-Teaching Hospitals		
<b>總計 Total</b>	<b>769</b>	<b>199</b>	<b>98,252</b>	<b>2,115</b>
<b>公立醫院 Public Hospitals</b>	<b>769</b>	<b>-</b>	<b>25,129</b>	<b>-</b>
部立及直轄市立醫院 MOHW & Municipality Hospitals	-	-	14,865	-
縣市立醫院 County & City Hospitals	-	-	119	-
公立醫學院校附設醫院 Public Medical College Hospitals	-	-	4,203	-
軍方醫院(民眾診療) Civilian Clinics of Military Hospitals	-	-	3,032	-
榮民醫院 Veterans General Hospitals	769	-	2,555	-
公立機關(構)附設醫院 Hospitals Affiliated with Public Agency	-	-	355	-
公立中醫醫院 Public Chinese Medicine Hospitals	-	-	-	-
<b>非公立醫院 Non-Public Hospitals</b>	<b>-</b>	<b>199</b>	<b>73,123</b>	<b>2,115</b>
醫療財團法人醫院 Hospitals Affiliated with Medical Care Foundation	-	-	33,479	2,115
醫療社團法人醫院 Hospitals Affiliated with Medical Care Corporation	-	199	12,290	-
宗教財團法人附設醫院 Religiously Affiliated Hospitals	-	-	2,062	-
私立醫學院校附設醫院 Private Medical College Hospitals	-	-	7,089	-
公益法人所設醫院 Hospitals Affiliated with Charitable Corporation	-	-	402	-
私立西醫醫院 Private Western Medicine Hospitals	-	-	17,801	-
私立牙醫醫院 Private Dental Hospitals	-	-	-	-
私立中醫醫院 Private Chinese Medicine Hospitals	-	-	-	-



**Table 59 Registered Health Professionals in Hospitals  
by Accreditation and Ownership, 2020 (Cont.1)**

Unit: Person

Accredited Hospitals							
Pass in Hospital Accreditation							
區域醫院 Regional Hospitals				地區醫院 District Hospitals			
合 計 Total	醫師及醫事人員 類教學醫院評鑑 合格 Pass in Accreditation of Teaching Hospitals for Physicians and Medical Personnel	醫事人員類(非醫 師)教學醫院評鑑 合格 Pass in Accreditation of Teaching Hospitals for Medical Personnel (Non-Physician)	非教學 Non- Teaching Hospitals	合 計 Total	醫師及醫事人員 類教學醫院評鑑 合格 Pass in Accreditation of Teaching Hospitals for Physicians and Medical Personnel	醫事人員類(非醫 師)教學醫院評鑑 合格 Pass in Accreditation of Teaching Hospitals for Medical Personnel (Non-Physician)	非教學 Non- Teaching Hospitals
<b>58,244</b>	<b>56,031</b>	<b>1,982</b>	<b>231</b>	<b>37,893</b>	<b>7,985</b>	<b>4,348</b>	<b>25,560</b>
<b>16,703</b>	<b>15,229</b>	<b>1,474</b>	-	<b>8,426</b>	<b>685</b>	<b>2,667</b>	<b>5,074</b>
11,353	9,879	1,474	-	3,512	96	1,468	1,948
-	-	-	-	119	-	-	119
2,863	2,863	-	-	1,340	374	258	708
1,939	1,939	-	-	1,093	215	-	878
548	548	-	-	2,007	-	941	1,066
-	-	-	-	355	-	-	355
-	-	-	-	-	-	-	-
<b>41,541</b>	<b>40,802</b>	<b>508</b>	<b>231</b>	<b>29,467</b>	<b>7,300</b>	<b>1,681</b>	<b>20,486</b>
24,386	24,386	-	-	6,978	1,652	1,395	3,931
8,901	8,901	-	-	3,389	195	286	2,908
1,481	1,481	-	-	581	523	-	58
4,037	3,529	508	-	3,052	2,460	-	592
-	-	-	-	402	-	-	402
2,736	2,505	-	231	15,065	2,470	-	12,595
-	-	-	-	-	-	-	-
-	-	-	-	-	-	-	-

表 59 醫院執業醫事人員數—按評鑑等級及權屬別分(續2完)

民國109年底

單位：人

權 屬 別 Ownership	評 鑑 醫 院			
	精神科醫院評鑑合格 Pass in Psychiatric Hospital Accreditation			
	合 計 Total	醫師及醫事人員 類精神科教學醫 院評鑑合格 Pass in Accreditation of Psychiatric Teaching Hospitals for Physicians and Medical Personnel	醫事人員類(非醫師) 精神科教學醫院評 鑑合格 Pass in Accreditation of Psychiatric Teaching Hospitals for Medical Personnel (Non- Physician)	非教學 Non-Teaching Hospitals
<b>總計 Total</b>	<b>4,661</b>	<b>2,546</b>	<b>-</b>	<b>2,115</b>
<b>公立醫院 Public Hospitals</b>	<b>2,442</b>	<b>2,442</b>	<b>-</b>	<b>-</b>
部立及直轄市立醫院 MOHW & Municipality Hospitals	1,745	1,745	-	-
縣市立醫院 County & City Hospitals	-	-	-	-
公立醫學院校附設醫院 Public Medical College Hospitals	-	-	-	-
軍方醫院(民眾診療) Civilian Clinics of Military Hospitals	261	261	-	-
榮民醫院 Veterans General Hospitals	436	436	-	-
公立機關(構)附設醫院 Hospitals Affiliated with Public Agency	-	-	-	-
公立中醫醫院 Public Chinese Medicine Hospitals	-	-	-	-
<b>非公立醫院 Non-Public Hospitals</b>	<b>2,219</b>	<b>104</b>	<b>-</b>	<b>2,115</b>
醫療財團法人醫院 Hospitals Affiliated with Medical Care Foundation	306	-	-	306
醫療社團法人醫院 Hospitals Affiliated with Medical Care Corporation	1,038	-	-	1,038
宗教財團法人附設醫院 Religiously Affiliated Hospitals	-	-	-	-
私立醫學院校附設醫院 Private Medical College Hospitals	-	-	-	-
公益法人所設醫院 Hospitals Affiliated with Charitable Corporation	282	104	-	178
私立西醫醫院 Private Western Medicine Hospitals	593	-	-	593
私立牙醫醫院 Private Dental Hospitals	-	-	-	-
私立中醫醫院 Private Chinese Medicine Hospitals	-	-	-	-

**Table 59 Registered Health Professionals in Hospitals  
by Accreditation and Ownership, 2020 (Cont'd)**

Unit: Person

Accredited Hospitals	非評鑑醫院 Without Accreditation		
兒童醫院評鑑合格 Pass in Children's Hospital Accreditation			
醫學中心 Medical Center	合 計 Total	西醫醫院 Western Medicine Hospitals	中醫醫院 Chinese Medicine Hospitals
<b>1,670</b>	<b>1,936</b>	<b>1,859</b>	<b>77</b>
<b>530</b>	<b>361</b>	<b>321</b>	<b>40</b>
-	-	-	-
-	-	-	-
530	321	321	-
-	-	-	-
-	-	-	-
-	-	-	-
-	40	-	40
<b>1,140</b>	<b>1,575</b>	<b>1,538</b>	<b>37</b>
749	866	866	-
-	136	136	-
-	-	-	-
391	-	-	-
-	128	128	-
-	408	408	-
-	-	-	-
-	37	-	37

表 60 醫院執業醫事人員數 — 按評鑑等級及型態別分

民國109年底

單位：人

型態別 Category	醫院 醫事人員數 Registered Health Professionals in Hospitals	評鑑醫院			
		合計 Total	醫院評鑑優等		
			合計 Total	醫學中心 Medical Center	區域醫院— 準醫學中心 Regional Hospital — Would-be Medical Center
<b>總計 Total</b>	<b>189,628</b>	<b>187,692</b>	<b>83,733</b>	<b>66,848</b>	<b>4,231</b>
綜合醫院 General Hospital	159,124	157,992	80,625	66,848	4,231
醫院 Hospital	25,600	25,192	3,108	-	-
專科醫院 Speciality Hospital	262	262	-	-	-
精神科醫院 Psychiatric Hospital	3,780	3,780	-	-	-
精神科教學醫院 Psychiatric Teaching Hospital	104	104	-	-	-
慢性醫院 Chronic Hospital	681	362	-	-	-
中醫醫院 Chinese Medicine Hospital	77	-	-	-	-

附註：1. 臺北市立聯合醫院各院區評鑑結果不一，以相同結果占多數者做為統計。

2. 臺北榮民總醫院玉里分院評鑑等級合格項目有「精神科醫院評鑑合格」及「醫院評鑑合格(地區醫院)」兩項，統計資料分別計列。

3. 衛生福利部玉里醫院評鑑等級合格項目有「精神科醫院評鑑合格」及「醫院評鑑合格(地區醫院)」兩項，統計資料分別計列。

**Table 60 Registered Health Professionals in Hospitals  
by Accreditation and Category, 2020**

Unit: Person

Accredited Hospitals					
Superior in Hospital Accreditation					
區域醫院 Regional Hospitals				地區醫院 District Hospitals	
合計 Total	醫師及醫事人員類 教學醫院評鑑合格 Pass in Accreditation of Teaching Hospitals for Physicians and Medical Personnel	醫事人員類(非醫師) 教學醫院評鑑合格 Pass in Accreditation of Teaching Hospitals for Medical Personnel (Non-Physician)	非教學 Non-Teaching Hospitals	合計 Total	醫師及醫事人員類教 學醫院評鑑合格 Pass in Accreditation of Teaching Hospitals for Physicians and Medical Personnel
<b>10,184</b>	<b>9,645</b>	<b>539</b>	-	<b>2,470</b>	<b>1,502</b>
8,414	7,875	539	-	1,132	363
1,770	1,770	-	-	1,338	1,139
-	-	-	-	-	-
-	-	-	-	-	-
-	-	-	-	-	-
-	-	-	-	-	-
-	-	-	-	-	-

Remark: 1. There are differences in Hospital accreditation among Medical departments of Taipei City Hospital. Descriptive statistics are computed to summarize the most similar outcome of accreditation.

2. Yuli Veterans Hospital is accredited as two items: 'Pass in Psychiatric Hospital Accreditation' and 'Pass in Hospital Accreditation for District Hospitals', so the statistics are listed separately.

3. Yuli Hospital is accredited as two items: 'Pass in Psychiatric Hospital Accreditation' and 'Pass in Hospital Accreditation for District Hospitals', so the statistics are listed separately.

表 60 醫院執業醫事人員數 — 按評鑑等級及型態別分 (續1)

民國109年底

單位：人

型態別 Category	評鑑醫院			
	醫院評鑑優等 Superior in Hospital Accreditation		醫院評鑑合格	
	地區醫院 District Hospitals		合計 Total	區域醫院— 準醫學中心 Regional Hospital – Would-be Medical Center
	醫事人員類(非醫師) 教學醫院評鑑合格 Pass in Accreditation of Teaching Hospitals for Medical Personnel (Non-Physician)	非教學 Non-Teaching Hospitals		
<b>總計 Total</b>	<b>769</b>	<b>199</b>	<b>98,252</b>	<b>2,115</b>
綜合醫院 General Hospital	769	-	75,254	2,115
醫院 Hospital	-	199	21,823	-
專科醫院 Speciality Hospital	-	-	262	-
精神科醫院 Psychiatric Hospital	-	-	624	-
精神科教學醫院 Psychiatric Teaching Hospital	-	-	-	-
慢性醫院 Chronic Hospital	-	-	289	-
中醫醫院 Chinese Medicine Hospital	-	-	-	-

**Table 60 Registered Health Professionals in Hospitals  
by Accreditation and Category, 2020 (Cont.1)**

Unit: Person

Accredited Hospitals							
Pass in Hospital Accreditation							
區域醫院 Regional Hospitals				地區醫院 District Hospitals			
合 計 Total	醫師及醫事人員 類教學醫院評鑑 合格 Pass in Accreditation of Teaching Hospitals for Physicians and Medical Personnel	醫事人員類(非醫 師)教學醫院評鑑 合格 Pass in Accreditation of Teaching Hospitals for Medical Personnel (Non-Physician)	非教學 Non- Teaching Hospitals	合 計 Total	醫師及醫事人員 類教學醫院評鑑 合格 Pass in Accreditation of Teaching Hospitals for Physicians and Medical Personnel	醫事人員類(非醫 師)教學醫院評鑑 合格 Pass in Accreditation of Teaching Hospitals for Medical Personnel (Non-Physician)	非教學 Non- Teaching Hospitals
<b>58,244</b>	<b>56,031</b>	<b>1,982</b>	<b>231</b>	<b>37,893</b>	<b>7,985</b>	<b>4,348</b>	<b>25,560</b>
56,334	54,121	1,982	231	16,805	6,772	3,494	6,539
1,910	1,910	-	-	19,913	1,213	854	17,846
-	-	-	-	262	-	-	262
-	-	-	-	624	-	-	624
-	-	-	-	-	-	-	-
-	-	-	-	289	-	-	289
-	-	-	-	-	-	-	-

表 60 醫院執業醫事人員數 — 按評鑑等級及型態別分 (續2完)

民國109年底

單位：人

型態別 Category	評鑑醫院			
	精神科醫院評鑑合格 Pass in Psychiatric Hospital Accreditation			
	合計 Total	醫師及醫事人員 類精神科教學醫 院評鑑合格 Pass in Accreditation of Psychiatric Teaching Hospitals for Physicians and Medical Personnel	醫事人員類(非醫 師)精神科教學醫 院評鑑合格 Pass in Accreditation of Psychiatric Teaching Hospitals for Medical Personnel (Non- Physician)	非教學 Non-Teaching Hospitals
<b>總計 Total</b>	<b>4,661</b>	<b>2,546</b>	-	<b>2,115</b>
綜合醫院 General Hospital	443	-	-	443
醫院 Hospital	261	261	-	-
專科醫院 Speciality Hospital	-	-	-	-
精神科醫院 Psychiatric Hospital	3,780	2,181	-	1,599
精神科教學醫院 Psychiatric Teaching Hospital	104	104	-	-
慢性醫院 Chronic Hospital	73	-	-	73
中醫醫院 Chinese Medicine Hospital	-	-	-	-



**Table 60 Registered Health Professionals in Hospitals  
by Accreditation and Category, 2020 (Cont'd)**

Unit: Person

Accredited Hospitals	非評鑑醫院 Without Accreditation		
兒童醫院評鑑合格 Pass in Children's Hospital Accreditation	合 計 Total	西醫醫院 Western Medicine Hospitals	中醫醫院 Chinese Medicine Hospitals
醫學中心 Medical Center			
<b>1,670</b>	<b>1,936</b>	<b>1,859</b>	<b>77</b>
1,670	1,132	1,132	-
-	408	408	-
-	-	-	-
-	-	-	-
-	-	-	-
-	319	319	-
-	77	-	77

表 61 醫院醫師數—按評鑑等級及權屬別分

民國109年底

單位：人

權屬別 Ownership	醫院醫師數 (含西醫師、中醫師及牙醫師) Physicians in Hospitals	評鑑醫院			
		合計 Total	醫院評鑑優等		
			合計 Total	醫學中心 Medical Center	區域醫院— 準醫學中心 Regional Hospital — Would-be Medical Center
<b>總計 Total</b>	<b>36,090</b>	<b>35,774</b>	<b>19,516</b>	<b>16,866</b>	<b>974</b>
<b>公立醫院 Public Hospitals</b>	<b>11,562</b>	<b>11,491</b>	<b>7,224</b>	<b>6,374</b>	<b>-</b>
部立及直轄市立醫院 MOHW & Municipality Hospitals	2,851	2,851	302	-	-
縣市立醫院 County & City Hospitals	27	27	-	-	-
公立醫學院校附設醫院 Public Medical College Hospitals	3,360	3,302	2,522	2,385	-
軍方醫院(民眾診療) Civilian Clinics of Military Hospitals	1,735	1,735	1,179	903	-
榮民醫院 Veterans General Hospitals	3,527	3,527	3,221	3,086	-
公立機關(構)附設醫院 Hospitals Affiliated with Public Agency	49	49	-	-	-
公立中醫醫院 Public Chinese Medicine Hospitals	13	-	-	-	-
<b>非公立醫院 Non-Public Hospitals</b>	<b>24,528</b>	<b>24,283</b>	<b>12,292</b>	<b>10,492</b>	<b>974</b>
醫療財團法人醫院 Hospitals Affiliated with Medical Care Foundation	14,456	14,321	8,653	7,694	411
醫療社團法人醫院 Hospitals Affiliated with Medical Care Corporation	2,234	2,217	178	-	-
宗教財團法人附設醫院 Religiously Affiliated Hospitals	416	416	-	-	-
私立醫學院校附設醫院 Private Medical College Hospitals	4,654	4,654	3,361	2,798	563
公益法人所設醫院 Hospitals Affiliated with Charitable Corporation	99	85	-	-	-
私立西醫醫院 Private Western Medicine Hospitals	2,655	2,590	100	-	-
私立牙醫醫院 Private Dental Hospitals	-	-	-	-	-
私立中醫醫院 Private Chinese Medicine Hospitals	14	-	-	-	-

附註：1. 本表醫師係指西醫師、中醫師及牙醫師。

2. 臺北市立聯合醫院各院區評鑑結果不一，以相同結果占多數者做為統計。

3. 臺北榮民總醫院玉里分院評鑑等級合格項目有「精神科醫院評鑑合格」及「醫院評鑑合格(地區醫院)」兩項，統計資料分別計列。

4. 衛生福利部玉里醫院評鑑等級合格項目有「精神科醫院評鑑合格」及「醫院評鑑合格(地區醫院)」兩項，統計資料分別計列。

**Table 61 Physicians in Hospitals by Accreditation and Ownership, 2020  
(Including Physicians of Western/Chinese Medicine & Dentists)**

Unit: Person

Accredited Hospitals					
Superior in Hospital Accreditation					
區域醫院 Regional Hospitals				地區醫院 District Hospitals	
合計 Total	醫師及醫事人員類 教學醫院評鑑合格 Pass in Accreditation of Teaching Hospitals for Physicians and Medical Personnel	醫事人員類(非醫師) 教學醫院評鑑合格 Pass in Accreditation of Teaching Hospitals for Medical Personnel (Non-Physician)	非教學 Non- Teaching Hospitals	合計 Total	醫師及醫事人員類 教學醫院評鑑合格 Pass in Accreditation of Teaching Hospitals for Physicians and Medical Personnel
<b>1,362</b>	<b>1,303</b>	<b>59</b>	-	<b>314</b>	<b>192</b>
<b>767</b>	<b>767</b>	-	-	<b>83</b>	-
302	302	-	-	-	-
-	-	-	-	-	-
137	137	-	-	-	-
276	276	-	-	-	-
52	52	-	-	83	-
-	-	-	-	-	-
-	-	-	-	-	-
<b>595</b>	<b>536</b>	<b>59</b>	-	<b>231</b>	<b>192</b>
356	356	-	-	192	192
139	80	59	-	39	-
-	-	-	-	-	-
-	-	-	-	-	-
-	-	-	-	-	-
100	100	-	-	-	-
-	-	-	-	-	-
-	-	-	-	-	-

Remark: 1. Physicians represented in Table 61 include physicians of western medicine, Chinese medicine & dentists.

2. There are differences in Hospital accreditation among Medical departments of Taipei City Hospital. Descriptive statistics are computed to summarize the most similar outcome of accreditation.

3. Yuli Veterans Hospital is accredited as two items: 'Pass in Psychiatric Hospital Accreditation' and 'Pass in Hospital Accreditation for District Hospitals', so the statistics are listed separately.

4. Yuli Hospital is accredited as two items: 'Pass in Psychiatric Hospital Accreditation' and 'Pass in Hospital Accreditation for District Hospitals', so the statistics are listed separately.

表 61 醫院醫師數 — 按評鑑等級及權屬別分 (續1)

民國109年底

單位：人

權屬別 Ownership	評鑑醫院			
	醫院評鑑優等 Superior in Hospital Accreditation		醫院評鑑合格	
	地區醫院 District Hospitals		合計 Total	區域醫院— 準醫學中心 — Would-be Medical Center
	醫事人員類(非醫師) 教學醫院評鑑合格 Pass in Accreditation of Teaching Hospitals for Medical Personnel (Non-Physician)	非教學 Non-Teaching Hospitals		
<b>總計 Total</b>	<b>83</b>	<b>39</b>	<b>15,469</b>	<b>450</b>
<b>公立醫院 Public Hospitals</b>	<b>83</b>	<b>-</b>	<b>3,962</b>	<b>-</b>
部立及直轄市立醫院 MOHW & Municipality Hospitals	-	-	2,387	-
縣市立醫院 County & City Hospitals	-	-	27	-
公立醫學院校附設醫院 Public Medical College Hospitals	-	-	672	-
軍方醫院(民眾診療) Civilian Clinics of Military Hospitals	-	-	521	-
榮民醫院 Veterans General Hospitals	83	-	306	-
公立機關(構)附設醫院 Hospitals Affiliated with Public Agency	-	-	49	-
公立中醫醫院 Public Chinese Medicine Hospitals	-	-	-	-
<b>非公立醫院 Non-Public Hospitals</b>	<b>-</b>	<b>39</b>	<b>11,507</b>	<b>450</b>
醫療財團法人醫院 Hospitals Affiliated with Medical Care Foundation	-	-	5,451	450
醫療社團法人醫院 Hospitals Affiliated with Medical Care Corporation	-	39	1,924	-
宗教財團法人附設醫院 Religiously Affiliated Hospitals	-	-	416	-
私立醫學院校附設醫院 Private Medical College Hospitals	-	-	1,225	-
公益法人所設醫院 Hospitals Affiliated with Charitable Corporation	-	-	64	-
私立西醫醫院 Private Western Medicine Hospitals	-	-	2,427	-
私立牙醫醫院 Private Dental Hospitals	-	-	-	-
私立中醫醫院 Private Chinese Medicine Hospitals	-	-	-	-

**Table 61 Physicians in Hospitals by Accreditation and Ownership, 2020 (Cont.1)**  
**(Including Physicians of Western/Chinese Medicine & Dentists)**

Unit: Person

Accredited Hospitals								
Pass in Hospital Accreditation								
區域醫院 Regional Hospitals				地區醫院 District Hospitals				
合 計 Total	醫師及醫事人員類 教學醫院評鑑合格 Pass in Accreditation of Teaching Hospitals for Physicians and Medical Personnel	醫事人員類(非醫師) 教學醫院評鑑合格 Pass in Accreditation of Teaching Hospitals for Medical Personnel (Non- Physician)	非教學 Non- Teaching Hospitals	合 計 Total	醫師及醫事人員類 教學醫院評鑑合格 Pass in Accreditation of Teaching Hospitals for Physicians and Medical Personnel	醫事人員類(非醫 師)教學醫院評鑑 合格 Pass in Accreditation of Teaching Hospitals for Medical Personnel (Non-Physician)	非教學 Non- Teaching Hospitals	
<b>9,765</b>	<b>9,458</b>	<b>283</b>	<b>24</b>	<b>5,254</b>	<b>1,168</b>	<b>578</b>	<b>3,508</b>	
<b>2,808</b>	<b>2,596</b>	<b>212</b>	<b>-</b>	<b>1,154</b>	<b>97</b>	<b>331</b>	<b>726</b>	
1,907	1,695	212	-	480	11	191	278	
-	-	-	-	27	-	-	27	
480	480	-	-	192	58	32	102	
355	355	-	-	166	28	-	138	
66	66	-	-	240	-	108	132	
-	-	-	-	49	-	-	49	
-	-	-	-	-	-	-	-	
<b>6,957</b>	<b>6,862</b>	<b>71</b>	<b>24</b>	<b>4,100</b>	<b>1,071</b>	<b>247</b>	<b>2,782</b>	
4,043	4,043	-	-	958	238	187	533	
1,432	1,432	-	-	492	17	60	415	
304	304	-	-	112	100	-	12	
780	709	71	-	445	364	-	81	
-	-	-	-	64	-	-	64	
398	374	-	24	2,029	352	-	1,677	
-	-	-	-	-	-	-	-	
-	-	-	-	-	-	-	-	

表 61 醫院醫師數 — 按評鑑等級及權屬別分 (續2完)

民國109年底

單位：人

權 屬 別 Ownership	評 鑑 醫 院			
	精神科醫院評鑑合格 Pass in Psychiatric Hospital Accreditation			
	合 計 Total	醫師及醫事人員類 精神科教學醫院評 鑑合格 Pass in Accreditation of Psychiatric Teaching Hospitals for Physicians and Medical Personnel	醫事人員類(非醫師) 精神科教學醫院評 鑑合格 Pass in Accreditation of Psychiatric Teaching Hospitals for Medical Personnel (Non- Physician)	非教學 Non-Teaching Hospitals
<b>總計 Total</b>	<b>503</b>	<b>283</b>	<b>-</b>	<b>220</b>
<b>公立醫院 Public Hospitals</b>	<b>275</b>	<b>275</b>	<b>-</b>	<b>-</b>
部立及直轄市立醫院 MOHW & Municipality Hospitals	184	184	-	-
縣市立醫院 County & City Hospitals	-	-	-	-
公立醫學院校附設醫院 Public Medical College Hospitals	-	-	-	-
軍方醫院(民眾診療) Civilian Clinics of Military Hospitals	35	35	-	-
榮民醫院 Veterans General Hospitals	56	56	-	-
公立機關(構)附設醫院 Hospitals Affiliated with Public Agency	-	-	-	-
公立中醫醫院 Public Chinese Medicine Hospitals	-	-	-	-
<b>非公立醫院 Non-Public Hospitals</b>	<b>228</b>	<b>8</b>	<b>-</b>	<b>220</b>
醫療財團法人醫院 Hospitals Affiliated with Medical Care Foundation	29	-	-	29
醫療社團法人醫院 Hospitals Affiliated with Medical Care Corporation	115	-	-	115
宗教財團法人附設醫院 Religiously Affiliated Hospitals	-	-	-	-
私立醫學院校附設醫院 Private Medical College Hospitals	-	-	-	-
公益法人所設醫院 Hospitals Affiliated with Charitable Corporation	21	8	-	13
私立西醫醫院 Private Western Medicine Hospitals	63	-	-	63
私立牙醫醫院 Private Dental Hospitals	-	-	-	-
私立中醫醫院 Private Chinese Medicine Hospitals	-	-	-	-

**Table 61 Physicians in Hospitals by Accreditation and Ownership, 2020**  
**(Cont'd)**  
**(Including Physicians of Western/Chinese Medicine & Dentists)**

Unit: Person

Accredited Hospitals	非評鑑醫院 Without Accreditation		
兒童醫院評鑑合格 Pass in Children's Hospital Accreditation			
醫學中心 Medical Center	合 計 Total	西 醫 醫 院 Western Medicine Hospitals	中 醫 醫 院 Chinese Medicine Hospitals
<b>364</b>	<b>316</b>	<b>289</b>	<b>27</b>
<b>108</b>	<b>71</b>	<b>58</b>	<b>13</b>
-	-	-	-
-	-	-	-
108	58	58	-
-	-	-	-
-	-	-	-
-	-	-	-
-	13	-	13
<b>256</b>	<b>245</b>	<b>231</b>	<b>14</b>
188	135	135	-
-	17	17	-
-	-	-	-
68	-	-	-
-	14	14	-
-	65	65	-
-	-	-	-
-	14	-	14

表 62 醫院藥事人員數 — 按評鑑等級及權屬別分

民國109年底

單位：人

權屬別 Ownership	醫院 藥事人員數 Pharmacists & Assistant Pharmacists in Hospitals	評鑑醫院			
		合計 Total	醫院評鑑優等		
			合計 Total	醫學中心 Medical Center	區域醫院— 準醫學中心 Regional Hospital — Would-be Medical Center
<b>總計 Total</b>	<b>8,726</b>	<b>8,617</b>	<b>3,544</b>	<b>2,750</b>	<b>219</b>
<b>公立醫院 Public Hospitals</b>	<b>2,688</b>	<b>2,659</b>	<b>1,281</b>	<b>980</b>	<b>-</b>
部立及直轄市立醫院 MOHW & Municipality Hospitals	958	958	108	-	-
縣市立醫院 County & City Hospitals	10	10	-	-	-
公立醫學院校附設醫院 Public Medical College Hospitals	615	598	406	362	-
軍方醫院(民眾診療) Civilian Clinics of Military Hospitals	415	415	247	158	-
榮民醫院 Veterans General Hospitals	651	651	520	460	-
公立機關(構)附設醫院 Hospitals Affiliated with Public Agency	27	27	-	-	-
公立中醫醫院 Public Chinese Medicine Hospitals	12	-	-	-	-
<b>非公立醫院 Non-Public Hospitals</b>	<b>6,038</b>	<b>5,958</b>	<b>2,263</b>	<b>1,770</b>	<b>219</b>
醫療財團法人醫院 Hospitals Affiliated with Medical Care Foundation	3,229	3,195	1,597	1,297	112
醫療社團法人醫院 Hospitals Affiliated with Medical Care Corporation	674	666	56	-	-
宗教財團法人附設醫院 Religiously Affiliated Hospitals	98	98	-	-	-
私立醫學院校附設醫院 Private Medical College Hospitals	911	911	580	473	107
公益法人所設醫院 Hospitals Affiliated with Charitable Corporation	59	53	-	-	-
私立西醫醫院 Private Western Medicine Hospitals	1,061	1,035	30	-	-
私立牙醫醫院 Private Dental Hospitals	-	-	-	-	-
私立中醫醫院 Private Chinese Medicine Hospitals	6	-	-	-	-

附註：1. 本表藥事人員係含藥師及藥劑生。

2. 臺北市立聯合醫院各院區評鑑結果不一，以相同結果占多數者做為統計。

3. 臺北榮民總醫院五里分院評鑑等級合格項目有「精神科醫院評鑑合格」及「醫院評鑑合格(地區醫院)」兩項，統計資料分別計列。

4. 衛生福利部五里醫院評鑑等級合格項目有「精神科醫院評鑑合格」及「醫院評鑑合格(地區醫院)」兩項，統計資料分別計列。



**Table 62 Pharmacists and Assistant Pharmacists in Hospitals by Accreditation and Ownership, 2020**

Unit: Person

Accredited Hospitals						
Superior in Hospital Accreditation						
區域醫院 Regional Hospitals				地區醫院 District Hospitals		
合計 Total	醫師及醫事人員類教學醫院評鑑合格 Pass in Accreditation of Teaching Hospitals for Physicians and Medical Personnel	醫事人員類(非醫師)教學醫院評鑑合格 Pass in Accreditation of Teaching Hospitals for Medical Personnel (Non-Physician)	非教學 Non-Teaching Hospitals	合計 Total	醫師及醫事人員類教學醫院評鑑合格 Pass in Accreditation of Teaching Hospitals for Physicians and Medical Personnel	
<b>460</b>	<b>437</b>	<b>23</b>	-	<b>115</b>	<b>66</b>	
<b>261</b>	<b>261</b>	-	-	<b>40</b>	-	
108	108	-	-	-	-	
-	-	-	-	-	-	
44	44	-	-	-	-	
89	89	-	-	-	-	
20	20	-	-	40	-	
-	-	-	-	-	-	
-	-	-	-	-	-	
<b>199</b>	<b>176</b>	<b>23</b>	-	<b>75</b>	<b>66</b>	
122	122	-	-	66	66	
47	24	23	-	9	-	
-	-	-	-	-	-	
-	-	-	-	-	-	
-	-	-	-	-	-	
30	30	-	-	-	-	
-	-	-	-	-	-	
-	-	-	-	-	-	

Remark: 1. Numbers represented in Table 62 include Pharmacists and Assistant Pharmacists.

2. There are differences in Hospital accreditation among Medical departments of Taipei City Hospital. Descriptive statistics are computed to summarize the most similar outcome of accreditation.

3. Yuli Veterans Hospital is accredited as two items: 'Pass in Psychiatric Hospital Accreditation' and 'Pass in Hospital Accreditation for District Hospitals', so the statistics are listed separately.

4. Yuli Hospital is accredited as two items: 'Pass in Psychiatric Hospital Accreditation' and 'Pass in Hospital Accreditation for District Hospitals', so the statistics are listed separately.

表 62 醫院藥事人員數—按評鑑等級及權屬別分(續1)

民國109年底

單位：人

權屬別 Ownership	評鑑醫院			
	醫院評鑑優等 Superior in Hospital Accreditation		醫院評鑑合格	
	地區醫院 District Hospitals		合計 Total	區域醫院—準醫學中心 Regional Hospital – Would-be Medical Center
	醫事人員類(非醫師)教學醫院評鑑合格 Pass in Accreditation of Teaching Hospitals for Medical Personnel (Non-Physician)	非教學 Non-Teaching Hospitals		
<b>總計 Total</b>	<b>40</b>	<b>9</b>	<b>4,798</b>	<b>80</b>
<b>公立醫院 Public Hospitals</b>	<b>40</b>	<b>-</b>	<b>1,283</b>	<b>-</b>
部立及直轄市立醫院 MOHW & Municipality Hospitals	-	-	770	-
縣市立醫院 County & City Hospitals	-	-	10	-
公立醫學院校附設醫院 Public Medical College Hospitals	-	-	191	-
軍方醫院(民眾診療) Civilian Clinics of Military Hospitals	-	-	154	-
榮民醫院 Veterans General Hospitals	40	-	131	-
公立機關(構)附設醫院 Hospitals Affiliated with Public Agency	-	-	27	-
公立中醫醫院 Public Chinese Medicine Hospitals	-	-	-	-
<b>非公立醫院 Non-Public Hospitals</b>	<b>-</b>	<b>9</b>	<b>3,515</b>	<b>80</b>
醫療財團法人醫院 Hospitals Affiliated with Medical Care Foundation	-	-	1,567	80
醫療社團法人醫院 Hospitals Affiliated with Medical Care Corporation	-	9	548	-
宗教財團法人附設醫院 Religiously Affiliated Hospitals	-	-	98	-
私立醫學院校附設醫院 Private Medical College Hospitals	-	-	317	-
公益法人所設醫院 Hospitals Affiliated with Charitable Corporation	-	-	26	-
私立西醫醫院 Private Western Medicine Hospitals	-	-	959	-
私立牙醫醫院 Private Dental Hospitals	-	-	-	-
私立中醫醫院 Private Chinese Medicine Hospitals	-	-	-	-

**Table 62 Pharmacists and Assistant Pharmacists in Hospitals  
by Accreditation and Ownership, 2020 (Cont.1)**

Unit: Person

Accredited Hospitals							
Pass in Hospital Accreditation							
區域醫院 Regional Hospitals				地區醫院 District Hospitals			
合計 Total	醫師及醫事人員 類教學醫院評鑑 合格 Pass in Accreditation of Teaching Hospitals for Physicians and Medical Personnel	醫事人員類(非醫 師)教學醫院評 鑑合格 Pass in Accreditation of Teaching Hospitals for Medical Personnel (Non-Physician)	非教學 Non-Teaching Hospitals	合計 Total	醫師及醫事人員 類教學醫院評鑑 合格 Pass in Accreditation of Teaching Hospitals for Physicians and Medical Personnel	醫事人員類(非醫 師)教學醫院評鑑 合格 Pass in Accreditation of Teaching Hospitals for Medical Personnel (Non-Physician)	非教學 Non-Teaching Hospitals
<b>2,638</b>	<b>2,542</b>	<b>88</b>	<b>8</b>	<b>2,080</b>	<b>414</b>	<b>208</b>	<b>1,458</b>
<b>818</b>	<b>752</b>	<b>66</b>	-	<b>465</b>	<b>41</b>	<b>134</b>	<b>290</b>
595	529	66	-	175	8	74	93
-	-	-	-	10	-	-	10
119	119	-	-	72	21	11	40
80	80	-	-	74	12	-	62
24	24	-	-	107	-	49	58
-	-	-	-	27	-	-	27
-	-	-	-	-	-	-	-
<b>1,820</b>	<b>1,790</b>	<b>22</b>	<b>8</b>	<b>1,615</b>	<b>373</b>	<b>74</b>	<b>1,168</b>
1,093	1,093	-	-	394	105	60	229
378	378	-	-	170	11	14	145
66	66	-	-	32	29	-	3
165	143	22	-	152	110	-	42
-	-	-	-	26	-	-	26
118	110	-	8	841	118	-	723
-	-	-	-	-	-	-	-
-	-	-	-	-	-	-	-

表 62 醫院藥事人員數—按評鑑等級及權屬別分(續2完)

民國109年底

權屬別 Ownership	評鑑醫院			
	精神科醫院評鑑合格 Pass in Psychiatric Hospital Accreditation			
	合計 Total	醫師及醫事人員類 精神科教學醫院評 鑑合格 Pass in Accreditation of Psychiatric Teaching Hospitals for Physicians and Medical Personnel	醫事人員類(非醫師) 精神科教學醫院評 鑑合格 Pass in Accreditation of Psychiatric Teaching Hospitals for Medical Personnel (Non- Physician)	非教學 Non-Teaching Hospitals
<b>總計 Total</b>	<b>277</b>	<b>134</b>	<b>-</b>	<b>143</b>
<b>公立醫院 Public Hospitals</b>	<b>124</b>	<b>124</b>	<b>-</b>	<b>-</b>
部立及直轄市立醫院 MOHW & Municipality Hospitals	89	89	-	-
縣市立醫院 County & City Hospitals	-	-	-	-
公立醫學院校附設醫院 Public Medical College Hospitals	-	-	-	-
軍方醫院(民眾診療) Civilian Clinics of Military Hospitals	14	14	-	-
榮民醫院 Veterans General Hospitals	21	21	-	-
公立機關(構)附設醫院 Hospitals Affiliated with Public Agency	-	-	-	-
公立中醫醫院 Public Chinese Medicine Hospitals	-	-	-	-
<b>非公立醫院 Non-Public Hospitals</b>	<b>153</b>	<b>10</b>	<b>-</b>	<b>143</b>
醫療財團法人醫院 Hospitals Affiliated with Medical Care Foundation	18	-	-	18
醫療社團法人醫院 Hospitals Affiliated with Medical Care Corporation	62	-	-	62
宗教財團法人附設醫院 Religiously Affiliated Hospitals	-	-	-	-
私立醫學院校附設醫院 Private Medical College Hospitals	-	-	-	-
公益法人所設醫院 Hospitals Affiliated with Charitable Corporation	27	10	-	17
私立西醫醫院 Private Western Medicine Hospitals	46	-	-	46
私立牙醫醫院 Private Dental Hospitals	-	-	-	-
私立中醫醫院 Private Chinese Medicine Hospitals	-	-	-	-

**Table 62 Pharmacists and Assistant Pharmacists in Hospitals  
by Accreditation and Ownership, 2020 (Cont'd)**

Unit: Person

Accredited Hospitals	非評鑑醫院 Without Accreditation		
兒童醫院評鑑合格 Pass in Children's Hospital Accreditation	合 計 Total	西醫醫院 Western Medicine Hospitals	中醫醫院 Chinese Medicine Hospitals
醫學中心 Medical Center			
<b>28</b>	<b>109</b>	<b>91</b>	<b>18</b>
<b>1</b>	<b>29</b>	<b>17</b>	<b>12</b>
-	-	-	-
-	-	-	-
1	17	17	-
-	-	-	-
-	-	-	-
-	-	-	-
-	12	-	12
<b>27</b>	<b>80</b>	<b>74</b>	<b>6</b>
13	34	34	-
-	8	8	-
-	-	-	-
14	-	-	-
-	6	6	-
-	26	26	-
-	-	-	-
-	6	-	6

表 63 醫院護產人員數 — 按評鑑等級及權屬別分

民國109年底

單位：人

權屬別 Ownership	醫院 護產人員數 Nursing and Midwifery Personnel in Hospitals	評鑑醫院			
		合計 Total	醫院評鑑優等		
			合計 Total	醫學中心 Medical Center	區域醫院—準 醫學中心 Regional Hospital — Would-be Medical Center
<b>總計 Total</b>	<b>118,327</b>	<b>117,140</b>	<b>50,824</b>	<b>39,781</b>	<b>2,532</b>
<b>公立醫院 Public Hospitals</b>	<b>35,812</b>	<b>35,607</b>	<b>17,956</b>	<b>13,979</b>	<b>-</b>
部立及直轄市立醫院 MOHW & Municipality Hospitals	11,940	11,940	1,447	-	-
縣市立醫院 County & City Hospitals	51	51	-	-	-
公立醫學院校附設醫院 Public Medical College Hospitals	8,837	8,646	5,549	4,891	-
軍方醫院(民眾診療) Civilian Clinics of Military Hospitals	5,223	5,223	3,076	2,059	-
榮民醫院 Veterans General Hospitals	9,544	9,544	7,884	7,029	-
公立機關(構)附設醫院 Hospitals Affiliated with Public Agency	203	203	-	-	-
公立中醫醫院 Public Chinese Medicine Hospitals	14	-	-	-	-
<b>非公立醫院 Non-Public Hospitals</b>	<b>82,515</b>	<b>81,533</b>	<b>32,868</b>	<b>25,802</b>	<b>2,532</b>
醫療財團法人醫院 Hospitals Affiliated with Medical Care Foundation	46,610	46,024	23,454	19,284	1,144
醫療社團法人醫院 Hospitals Affiliated with Medical Care Corporation	9,549	9,476	915	-	-
宗教財團法人附設醫院 Religiously Affiliated Hospitals	1,191	1,191	-	-	-
私立醫學院校附設醫院 Private Medical College Hospitals	12,740	12,740	7,906	6,518	1,388
公益法人所設醫院 Hospitals Affiliated with Charitable Corporation	482	409	-	-	-
私立西醫醫院 Private Western Medicine Hospitals	11,926	11,693	593	-	-
私立牙醫醫院 Private Dental Hospitals	-	-	-	-	-
私立中醫醫院 Private Chinese Medicine Hospitals	17	-	-	-	-

附註：1. 本表護產人員係指護理師、護士、助產師及助產士。

2. 臺北市立聯合醫院各院區評鑑結果不一，以相同結果占多數者做為統計。

3. 臺北榮民總醫院玉里分院評鑑等級合格項目有「精神科醫院評鑑合格」及「醫院評鑑合格(地區醫院)」兩項，統計資料分別計列。

4. 衛生福利部玉里醫院評鑑等級合格項目有「精神科醫院評鑑合格」及「醫院評鑑合格(地區醫院)」兩項，統計資料分別計列。

**Table 63 Nursing and Midwifery Personnel in Hospitals  
by Accreditation and Ownership, 2020**

Unit: Person

Accredited Hospitals						
Superior in Hospital Accreditation						
區域醫院 Regional Hospitals				地區醫院 District Hospitals		
合計 Total	醫師及醫事人員類教學 醫院評鑑合格 Pass in Accreditation of Teaching Hospitals for Physicians and Medical Personnel	醫事人員類(非醫師)教學 醫院評鑑合格 Pass in Accreditation of Teaching Hospitals for Medical Personnel (Non-Physician)	非教學 Non-Teaching Hospitals	合計 Total	醫師及醫事人員類教學 醫院評鑑合格 Pass in Accreditation of Teaching Hospitals for Physicians and Medical Personnel	
<b>6,829</b>	<b>6,437</b>	<b>392</b>	-	<b>1,682</b>	<b>1,027</b>	
<b>3,443</b>	<b>3,443</b>	-	-	<b>534</b>	-	
1,447	1,447	-	-	-	-	
-	-	-	-	-	-	
658	658	-	-	-	-	
1,017	1,017	-	-	-	-	
321	321	-	-	534	-	
-	-	-	-	-	-	
-	-	-	-	-	-	
<b>3,386</b>	<b>2,994</b>	<b>392</b>	-	<b>1,148</b>	<b>1,027</b>	
1,999	1,999	-	-	1,027	1,027	
794	402	392	-	121	-	
-	-	-	-	-	-	
-	-	-	-	-	-	
-	-	-	-	-	-	
593	593	-	-	-	-	
-	-	-	-	-	-	
-	-	-	-	-	-	

Remark: 1. Numbers represented in Table 63 include Registered Professional Nurses, Registered Nurses, Registered Professional Midwives & Midwives.

2. There are differences in Hospital accreditation among Medical departments of Taipei City Hospital. Descriptive statistics are computed to summarize the most similar outcome of accreditation.

3. Yuli Veterans Hospital is accredited as two items: 'Pass in Psychiatric Hospital Accreditation' and 'Pass in Hospital Accreditation for District Hospitals', so the statistics are listed separately.

4. Yuli Hospital is accredited as two items: 'Pass in Psychiatric Hospital Accreditation' and 'Pass in Hospital Accreditation for District Hospitals', so the statistics are listed separately.

表 63 醫院護產人員數 — 按評鑑等級及權屬別分 (續1)

民國109年底

單位：人

權屬別 Ownership	評鑑醫院			
	醫院評鑑優等 Superior in Hospital Accreditation		醫院評鑑合格	
	地區醫院 District Hospitals		合計 Total	區域醫院—準醫學中心 Regional Hospital – Would-be Medical Center
	醫事人員類(非醫師)教學醫院評鑑合格 Pass in Accreditation of Teaching Hospitals for Medical Personnel (Non-Physician)	非教學 Non-Teaching Hospitals		
<b>總計 Total</b>	<b>534</b>	<b>121</b>	<b>62,492</b>	<b>1,351</b>
<b>公立醫院 Public Hospitals</b>	<b>534</b>	<b>-</b>	<b>16,031</b>	<b>-</b>
部立及直轄市立醫院 MOHW & Municipality Hospitals	-	-	9,422	-
縣市立醫院 County & City Hospitals	-	-	51	-
公立醫學院校附設醫院 Public Medical College Hospitals	-	-	2,730	-
軍方醫院(民眾診療) Civilian Clinics of Military Hospitals	-	-	1,965	-
榮民醫院 Veterans General Hospitals	534	-	1,660	-
公立機關(構)附設醫院 Hospitals Affiliated with Public Agency	-	-	203	-
公立中醫醫院 Public Chinese Medicine Hospitals	-	-	-	-
<b>非公立醫院 Non-Public Hospitals</b>	<b>-</b>	<b>121</b>	<b>46,461</b>	<b>1,351</b>
醫療財團法人醫院 Hospitals Affiliated with Medical Care Foundation	-	-	21,875	1,351
醫療社團法人醫院 Hospitals Affiliated with Medical Care Corporation	-	121	7,887	-
宗教財團法人附設醫院 Religiously Affiliated Hospitals	-	-	1,191	-
私立醫學院校附設醫院 Private Medical College Hospitals	-	-	4,565	-
公益法人所設醫院 Hospitals Affiliated with Charitable Corporation	-	-	221	-
私立西醫醫院 Private Western Medicine Hospitals	-	-	10,722	-
私立牙醫醫院 Private Dental Hospitals	-	-	-	-
私立中醫醫院 Private Chinese Medicine Hospitals	-	-	-	-



**Table 63 Nursing and Midwifery Personnel in Hospitals  
by Accreditation and Ownership, 2020 (Cont.1)**

Unit: Person

Accredited Hospitals							
Pass in Hospital Accreditation							
區域醫院 Regional Hospitals				地區醫院 District Hospitals			
合 計 Total	醫師及醫事人員 類教學醫院評鑑 合格 Pass in Accreditation of Teaching Hospitals for Physicians and Medical Personnel	醫事人員類(非醫 師)教學醫院評鑑 合格 Pass in Accreditation of Teaching Hospitals for Medical Personnel (Non-Physician)	非教學 Non- Teaching Hospitals	合 計 Total	醫師及醫事人員類 教學醫院評鑑合格 Pass in Accreditation of Teaching Hospitals for Physicians and Medical Personnel	醫事人員類(非醫 師)教學醫院評鑑 合格 Pass in Accreditation of Teaching Hospitals for Medical Personnel (Non-Physician)	非教學 Non- Teaching Hospitals
<b>37,887</b>	<b>36,422</b>	<b>1,312</b>	<b>153</b>	<b>23,254</b>	<b>5,189</b>	<b>2,808</b>	<b>15,257</b>
<b>10,763</b>	<b>9,790</b>	<b>973</b>	-	<b>5,268</b>	<b>438</b>	<b>1,731</b>	<b>3,099</b>
7,226	6,253	973	-	2,196	53	940	1,203
-	-	-	-	51	-	-	51
1,899	1,899	-	-	831	240	163	428
1,277	1,277	-	-	688	145	-	543
361	361	-	-	1,299	-	628	671
-	-	-	-	203	-	-	203
-	-	-	-	-	-	-	-
<b>27,124</b>	<b>26,632</b>	<b>339</b>	<b>153</b>	<b>17,986</b>	<b>4,751</b>	<b>1,077</b>	<b>12,158</b>
16,037	16,037	-	-	4,487	1,103	914	2,470
5,830	5,830	-	-	2,057	139	163	1,755
856	856	-	-	335	305	-	30
2,590	2,251	339	-	1,975	1,657	-	318
-	-	-	-	221	-	-	221
1,811	1,658	-	153	8,911	1,547	-	7,364
-	-	-	-	-	-	-	-
-	-	-	-	-	-	-	-

表 63 醫院護產人員數 — 按評鑑等級及權屬別分 (續2完)

民國109年底

單位：人

權屬別 Ownership	評鑑醫院			
	精神科醫院評鑑合格 Pass in Psychiatric Hospital Accreditation			
	合計 Total	醫師及醫事人員類 精神科教學醫院評 鑑合格 Pass in Accreditation of Psychiatric Teaching Hospitals for Physicians and Medical Personnel	醫事人員類(非醫師) 精神科教學醫院評 鑑合格 Pass in Accreditation of Psychiatric Teaching Hospitals for Medical Personnel (Non- Physician)	非教學 Non-Teaching Hospitals
<b>總計 Total</b>	<b>3,112</b>	<b>1,734</b>	<b>-</b>	<b>1,378</b>
<b>公立醫院 Public Hospitals</b>	<b>1,664</b>	<b>1,664</b>	<b>-</b>	<b>-</b>
部立及直轄市立醫院 MOHW & Municipality Hospitals	1,192	1,192	-	-
縣市立醫院 County & City Hospitals	-	-	-	-
公立醫學院校附設醫院 Public Medical College Hospitals	-	-	-	-
軍方醫院(民眾診療) Civilian Clinics of Military Hospitals	182	182	-	-
榮民醫院 Veterans General Hospitals	290	290	-	-
公立機關(構)附設醫院 Hospitals Affiliated with Public Agency	-	-	-	-
公立中醫醫院 Public Chinese Medicine Hospitals	-	-	-	-
<b>非公立醫院 Non-Public Hospitals</b>	<b>1,448</b>	<b>70</b>	<b>-</b>	<b>1,378</b>
醫療財團法人醫院 Hospitals Affiliated with Medical Care Foundation	208	-	-	208
醫療社團法人醫院 Hospitals Affiliated with Medical Care Corporation	674	-	-	674
宗教財團法人附設醫院 Religiously Affiliated Hospitals	-	-	-	-
私立醫學院校附設醫院 Private Medical College Hospitals	-	-	-	-
公益法人所設醫院 Hospitals Affiliated with Charitable Corporation	188	70	-	118
私立西醫醫院 Private Western Medicine Hospitals	378	-	-	378
私立牙醫醫院 Private Dental Hospitals	-	-	-	-
私立中醫醫院 Private Chinese Medicine Hospitals	-	-	-	-

**Table 63 Nursing and Midwifery Personnel in Hospitals  
by Accreditation and Ownership, 2020 (Cont'd)**

Unit: Person

Accredited Hospitals	非評鑑醫院 Without Accreditation		
兒童醫院評鑑合格 Pass in Children's Hospital Accreditation	合 計 Total	西醫醫院 Western Medicine Hospitals	中醫醫院 Chinese Medicine Hospitals
醫學中心 Medical Center			
<b>1,123</b>	<b>1,187</b>	<b>1,156</b>	<b>31</b>
<b>367</b>	<b>205</b>	<b>191</b>	<b>14</b>
-	-	-	-
-	-	-	-
367	191	191	-
-	-	-	-
-	-	-	-
-	-	-	-
-	14	-	14
<b>756</b>	<b>982</b>	<b>965</b>	<b>17</b>
487	586	586	-
-	73	73	-
-	-	-	-
269	-	-	-
-	73	73	-
-	233	233	-
-	-	-	-
-	17	-	17

表 64 醫院醫檢人員數－按評鑑等級及權屬別分

民國109年底

單位：人

權屬別 Ownership	醫院醫事 檢驗人員數 Medical Laboratory Scientists & Technicians in Hospitals	評鑑醫院			
		合計 Total	醫院評鑑優等		
			合計 Total	醫學中心 Medical Center	區域醫院－ 準醫學中心 Regional Hospital－ Would-be Medical Center
<b>總計 Total</b>	<b>7,931</b>	<b>7,863</b>	<b>3,463</b>	<b>2,759</b>	<b>137</b>
<b>公立醫院 Public Hospitals</b>	<b>2,584</b>	<b>2,561</b>	<b>1,384</b>	<b>1,102</b>	<b>-</b>
部立及直轄市立醫院 MOHW & Municipality Hospitals	798	798	104	-	-
縣市立醫院 County & City Hospitals	8	8	-	-	-
公立醫學院校附設醫院 Public Medical College Hospitals	700	678	454	418	-
軍方醫院(民眾診療) Civilian Clinics of Military Hospitals	365	365	226	144	-
榮民醫院 Veterans General Hospitals	692	692	600	540	-
公立機關(構)附設醫院 Hospitals Affiliated with Public Agency	20	20	-	-	-
公立中醫醫院 Public Chinese Medicine Hospitals	1	-	-	-	-
<b>非公立醫院 Non-Public Hospitals</b>	<b>5,347</b>	<b>5,302</b>	<b>2,079</b>	<b>1,657</b>	<b>137</b>
醫療財團法人醫院 Hospitals Affiliated with Medical Care Foundation	2,768	2,743	1,417	1,189	61
醫療社團法人醫院 Hospitals Affiliated with Medical Care Corporation	672	669	55	-	-
宗教財團法人附設醫院 Religiously Affiliated Hospitals	121	121	-	-	-
私立醫學院校附設醫院 Private Medical College Hospitals	826	826	544	468	76
公益法人所設醫院 Hospitals Affiliated with Charitable Corporation	33	28	-	-	-
私立西醫醫院 Private Western Medicine Hospitals	927	915	63	-	-
私立牙醫醫院 Private Dental Hospitals	-	-	-	-	-
私立中醫醫院 Private Chinese Medicine Hospitals	-	-	-	-	-

附註：1. 本表醫檢人員係指醫事檢驗師及醫事檢驗生。

2. 臺北市立聯合醫院各院區評鑑結果不一，以相同結果占多數者做為統計。

3. 臺北榮民總醫院五里分院評鑑等級合格項目有「精神科醫院評鑑合格」及「醫院評鑑合格(地區醫院)」兩項，統計資料分別計列。

4. 衛生福利部五里醫院評鑑等級合格項目有「精神科醫院評鑑合格」及「醫院評鑑合格(地區醫院)」兩項，統計資料分別計列。

**Table 64 Medical Laboratory Personnel in Hospitals  
by Accreditation and Ownership, 2020**

Unit: Person

Accredited Hospitals					
Superior in Hospital Accreditation					
區域醫院 Regional Hospitals				地區醫院 District Hospitals	
合計 Total	醫師及醫事人員類 教學醫院評鑑合格 Pass in Accreditation of Teaching Hospitals for Physicians and Medical Personnel	醫事人員類(非醫師) 教學醫院評鑑合格 Pass in Accreditation of Teaching Hospitals for Medical Personnel (Non- Physician)	非教學 Non-Teaching Hospitals	合計 Total	醫師及醫事人員類 教學醫院評鑑合格 Pass in Accreditation of Teaching Hospitals for Physicians and Medical Personnel
<b>471</b>	<b>451</b>	<b>20</b>	-	<b>96</b>	<b>56</b>
<b>250</b>	<b>250</b>	-	-	<b>32</b>	-
104	104	-	-	-	-
-	-	-	-	-	-
36	36	-	-	-	-
82	82	-	-	-	-
28	28	-	-	32	-
-	-	-	-	-	-
-	-	-	-	-	-
<b>221</b>	<b>201</b>	<b>20</b>	-	<b>64</b>	<b>56</b>
111	111	-	-	56	56
47	27	20	-	8	-
-	-	-	-	-	-
-	-	-	-	-	-
-	-	-	-	-	-
63	63	-	-	-	-
-	-	-	-	-	-
-	-	-	-	-	-

Remark: 1. Numbers represented in Table 64 include Medical Laboratory Scientists & Medical Laboratory Technicians in hospitals.

2. There are differences in Hospital accreditation among Medical departments of Taipei City Hospital. Descriptive statistics are computed to summarize the most similar outcome of accreditation.

3. Yuli Veterans Hospital is accredited as two items: 'Pass in Psychiatric Hospital Accreditation' and 'Pass in Hospital Accreditation for District Hospitals', so the statistics are listed separately.

4. Yuli Hospital is accredited as two items: 'Pass in Psychiatric Hospital Accreditation' and 'Pass in Hospital Accreditation for District Hospitals', so the statistics are listed separately.

表 64 醫院醫檢人員數 — 按評鑑等級及權屬別分(續1)

民國109年底

單位：人

權屬別 Ownership	評鑑醫院				
	醫院評鑑優等 Superior in Hospital Accreditation		醫院評鑑合格		
	地區醫院 District Hospitals		合計 Total	區域醫院— 準醫學中心 Regional Hospital — Would-be Medical Center	合計 Total
	醫事人員類(非醫師) 教學醫院評鑑合格 Pass in Accreditation of Teaching Hospitals for Medical Personnel (Non- Physician)	非教學 Non- Teaching Hospitals			
<b>總計</b> Total	<b>32</b>	<b>8</b>	<b>4,304</b>	<b>80</b>	<b>2,445</b>
<b>公立醫院</b> Public Hospitals	<b>32</b>	<b>-</b>	<b>1,130</b>	<b>-</b>	<b>709</b>
部立及直轄市立醫院 MOHW & Municipality Hospitals	-	-	667	-	478
縣市立醫院 County & City Hospitals	-	-	8	-	-
公立醫學院校附設醫院 Public Medical College Hospitals	-	-	208	-	129
軍方醫院(民眾診療) Civilian Clinics of Military Hospitals	-	-	135	-	83
榮民醫院 Veterans General Hospitals	32	-	92	-	19
公立機關(構)附設醫院 Hospitals Affiliated with Public Agency	-	-	20	-	-
公立中醫醫院 Public Chinese Medicine Hospitals	-	-	-	-	-
<b>非公立醫院</b> Non-Public Hospitals	<b>-</b>	<b>8</b>	<b>3,174</b>	<b>80</b>	<b>1,736</b>
醫療財團法人醫院 Hospitals Affiliated with Medical Care Foundation	-	-	1,317	80	938
醫療社團法人醫院 Hospitals Affiliated with Medical Care Corporation	-	8	591	-	431
宗教財團法人附設醫院 Religiously Affiliated Hospitals	-	-	121	-	92
私立醫學院校附設醫院 Private Medical College Hospitals	-	-	271	-	160
公益法人所設醫院 Hospitals Affiliated with Charitable Corporation	-	-	23	-	-
私立西醫醫院 Private Western Medicine Hospitals	-	-	851	-	115
私立牙醫醫院 Private Dental Hospitals	-	-	-	-	-
私立中醫醫院 Private Chinese Medicine Hospitals	-	-	-	-	-

**Table 64 Medical Laboratory Personnel in Hospitals  
by Accreditation and Ownership, 2020 (Cont.1)**

Unit: Person

Accredited Hospitals						
Pass in Hospital Accreditation						
區域醫院 Regional Hospitals			地區醫院 District Hospitals			
醫師及醫事人員 類教學醫院評鑑 合格 Pass in Accreditation of Teaching Hospitals for Physicians and Medical Personnel	醫事人員類(非醫 師)教學醫院評鑑 合格 Pass in Accreditation of Teaching Hospitals for Medical Personnel (Non-Physician)	非教學 Non- Teaching Hospitals	合 計 Total	醫師及醫事人員類 教學醫院評鑑合格 Pass in Accreditation of Teaching Hospitals for Physicians and Medical Personnel	醫事人員類(非醫 師)教學醫院評鑑 合格 Pass in Accreditation of Teaching Hospitals for Medical Personnel (Non-Physician)	非教學 Non-Teaching Hospitals
<b>2,331</b>	<b>99</b>	<b>15</b>	<b>1,779</b>	<b>345</b>	<b>198</b>	<b>1,236</b>
<b>649</b>	<b>60</b>	-	<b>421</b>	<b>40</b>	<b>126</b>	<b>255</b>
418	60	-	189	15	76	98
-	-	-	8	-	-	8
129	-	-	79	14	11	54
83	-	-	52	11	-	41
19	-	-	73	-	39	34
-	-	-	20	-	-	20
-	-	-	-	-	-	-
<b>1,682</b>	<b>39</b>	<b>15</b>	<b>1,358</b>	<b>305</b>	<b>72</b>	<b>981</b>
938	-	-	299	46	58	195
431	-	-	160	9	14	137
92	-	-	29	26	-	3
121	39	-	111	84	-	27
-	-	-	23	-	-	23
100	-	15	736	140	-	596
-	-	-	-	-	-	-
-	-	-	-	-	-	-

表 64 醫院醫檢人員數—按評鑑等級及權屬別分(續2完)

民國109年底

單位：人

權屬別 Ownership	評鑑醫院			
	精神科醫院評鑑合格 Pass in Psychiatric Hospital Accreditation			
	合計 Total	醫師及醫事人員類 精神科教學醫院評 鑑合格 Pass in Accreditation of Psychiatric Teaching Hospitals for Physicians and Medical Personnel	醫事人員類(非醫師) 精神科教學醫院評 鑑合格 Pass in Accreditation of Psychiatric Teaching Hospitals for Medical Personnel (Non- Physician)	非教學 Non-Teaching Hospitals
<b>總計</b> <b>Total</b>	<b>76</b>	<b>48</b>	<b>-</b>	<b>28</b>
<b>公立醫院</b> <b>Public Hospitals</b>	<b>46</b>	<b>46</b>	<b>-</b>	<b>-</b>
部立及直轄市立醫院 MOHW & Municipality Hospitals	30	30	-	-
縣市立醫院 County & City Hospitals	-	-	-	-
公立醫學院校附設醫院 Public Medical College Hospitals	-	-	-	-
軍方醫院(民眾診療) Civilian Clinics of Military Hospitals	4	4	-	-
榮民醫院 Veterans General Hospitals	12	12	-	-
公立機關(構)附設醫院 Hospitals Affiliated with Public Agency	-	-	-	-
公立中醫醫院 Public Chinese Medicine Hospitals	-	-	-	-
<b>非公立醫院</b> <b>Non-Public Hospitals</b>	<b>30</b>	<b>2</b>	<b>-</b>	<b>28</b>
醫療財團法人醫院 Hospitals Affiliated with Medical Care Foundation	1	-	-	1
醫療社團法人醫院 Hospitals Affiliated with Medical Care Corporation	23	-	-	23
宗教財團法人附設醫院 Religiously Affiliated Hospitals	-	-	-	-
私立醫學院校附設醫院 Private Medical College Hospitals	-	-	-	-
公益法人所設醫院 Hospitals Affiliated with Charitable Corporation	5	2	-	3
私立西醫醫院 Private Western Medicine Hospitals	1	-	-	1
私立牙醫醫院 Private Dental Hospitals	-	-	-	-
私立中醫醫院 Private Chinese Medicine Hospitals	-	-	-	-



**Table 64 Medical Laboratory Personnel in Hospitals  
by Accreditation and Ownership, 2020 (Cont'd)**

Unit: Person

Accredited Hospitals	非評鑑醫院 Without Accreditation		
兒童醫院評鑑合格 Pass in Children's Hospital Accreditation	合 計 Total	西醫醫院 Western Medicine Hospitals	中醫醫院 Chinese Medicine Hospitals
醫學中心 Medical Center			
35	68	67	1
16	23	22	1
-	-	-	-
-	-	-	-
16	22	22	-
-	-	-	-
-	-	-	-
-	-	-	-
-	1	-	1
19	45	45	-
8	25	25	-
-	3	3	-
-	-	-	-
11	-	-	-
-	5	5	-
-	12	12	-
-	-	-	-
-	-	-	-

表 65 醫院治療師(生)數—按評鑑等級及權屬別分

民國109年底

單位：人

權屬別 Ownership	醫院治療師 (生)數 Therapy Personnel in Hospitals	評鑑醫院			
		合計 Total	醫院評鑑優等		
			合計 Total	醫學中心 Medical Center	區域醫院— 準醫學中心 Regional Hospital— Would-be Medical Center
<b>總計 Total</b>	<b>10,554</b>	<b>10,388</b>	<b>3,210</b>	<b>2,292</b>	<b>191</b>
<b>公立醫院 Public Hospitals</b>	<b>2,891</b>	<b>2,878</b>	<b>1,003</b>	<b>666</b>	<b>-</b>
部立及直轄市立醫院 MOHW & Municipality Hospitals	1,284	1,284	125	-	-
縣市立醫院 County & City Hospitals	13	13	-	-	-
公立醫學院校附設醫院 Public Medical College Hospitals	568	555	306	255	-
軍方醫院(民眾診療) Civilian Clinics of Military Hospitals	328	328	177	94	-
榮民醫院 Veterans General Hospitals	661	661	395	317	-
公立機關(構)附設醫院 Hospitals Affiliated with Public Agency	37	37	-	-	-
公立中醫醫院 Public Chinese Medicine Hospitals	-	-	-	-	-
<b>非公立醫院 Non-Public Hospitals</b>	<b>7,663</b>	<b>7,510</b>	<b>2,207</b>	<b>1,626</b>	<b>191</b>
醫療財團法人醫院 Hospitals Affiliated with Medical Care Foundation	3,517	3,471	1,592	1,230	83
醫療社團法人醫院 Hospitals Affiliated with Medical Care Corporation	977	948	74	-	-
宗教財團法人附設醫院 Religiously Affiliated Hospitals	113	113	-	-	-
私立醫學院校附設醫院 Private Medical College Hospitals	933	933	504	396	108
公益法人所設醫院 Hospitals Affiliated with Charitable Corporation	104	78	-	-	-
私立西醫醫院 Private Western Medicine Hospitals	2,019	1,967	37	-	-
私立牙醫醫院 Private Dental Hospitals	-	-	-	-	-
私立中醫醫院 Private Chinese Medicine Hospitals	-	-	-	-	-

附註：1. 本表治療師(生)係指物理治療師(生)、職能治療師(生)、臨床/諮商心理師、呼吸治療師、語言治療師、聽力師、牙體技術師(生)及驗光師(生)。  
 2. 臺北市立聯合醫院各院區評鑑結果不一，以相同結果占多數者做為統計。  
 3. 臺北榮民總醫院玉里分院評鑑等級合格項目有「精神科醫院評鑑合格」及「醫院評鑑合格(地區醫院)」兩項，統計資料分別計列。  
 4. 衛生福利部玉里醫院評鑑等級合格項目有「精神科醫院評鑑合格」及「醫院評鑑合格(地區醫院)」兩項，統計資料分別計列。

**Table 65 Therapy Personnel in Hospitals by Accreditation and Ownership, 2020**

Unit: Person

Accredited Hospitals						
Superior in Hospital Accreditation						
區域醫院 Regional Hospitals				地區醫院 District Hospitals		
合計 Total	醫師及醫事人員類教學醫院評鑑合格 Pass in Accreditation of Teaching Hospitals for Physicians and Medical Personnel	醫事人員類(非醫師)教學醫院評鑑合格 Pass in Accreditation of Teaching Hospitals for Medical Personnel (Non-Physician)	非教學 Non-Teaching Hospitals	合計 Total	醫師及醫事人員類教學醫院評鑑合格 Pass in Accreditation of Teaching Hospitals for Physicians and Medical Personnel	
<b>573</b>	<b>551</b>	<b>22</b>	-	<b>154</b>	<b>95</b>	
<b>291</b>	<b>291</b>	-	-	<b>46</b>	-	
125	125	-	-	-	-	
-	-	-	-	-	-	
51	51	-	-	-	-	
83	83	-	-	-	-	
32	32	-	-	46	-	
-	-	-	-	-	-	
-	-	-	-	-	-	
<b>282</b>	<b>260</b>	<b>22</b>	-	<b>108</b>	<b>95</b>	
184	184	-	-	95	95	
61	39	22	-	13	-	
-	-	-	-	-	-	
-	-	-	-	-	-	
-	-	-	-	-	-	
37	37	-	-	-	-	
-	-	-	-	-	-	
-	-	-	-	-	-	

Remark: 1. Numbers represented in Table 65 include Physiotherapists, Physiotherapy Technicians, Occupational Therapists, Occupational Therapy Technicians, Counseling Psychologists, Respiratory Therapists, Speech Therapists, Audiologists, Dental Technologists/Technicians, Opticians and Optometric Technicians.

2. There are differences in Hospital accreditation among Medical Departments of Taipei City Hospital. Descriptive statistics are computed to summarize the most similar outcome of accreditation.

3. Yuli Veterans Hospital is accredited as two items: 'Pass in Psychiatric Hospital Accreditation' and 'Pass in Hospital Accreditation for District Hospitals', so the statistics are listed separately.

4. Yuli Hospital is accredited as two items: 'Pass in Psychiatric Hospital Accreditation' and 'Pass in Hospital Accreditation for District Hospitals',

表 65 醫院治療師(生)數—按評鑑等級及權屬別分(續1)

民國109年底

單位：人

權 屬 別 Ownership	評 鑑 醫 院			
	醫院評鑑優等 Superior in Hospital Accreditation		醫院評鑑合格	
	地區醫院 District Hospitals		合 計 Total	區域醫院—準醫學中心 Regional Hospital – Would-be Medical Center
	醫事人員類(非醫師) 教學醫院評鑑合格 Pass in Accreditation of Teaching Hospitals for Medical Personnel (Non-Physician)	非教學 Non-Teaching Hospitals		
<b>總計 Total</b>	<b>46</b>	<b>13</b>	<b>6,563</b>	<b>70</b>
<b>公立醫院 Public Hospitals</b>	<b>46</b>	<b>-</b>	<b>1,625</b>	<b>-</b>
部立及直轄市立醫院 MOHW & Municipality Hospitals	-	-	958	-
縣市立醫院 County & City Hospitals	-	-	13	-
公立醫學院校附設醫院 Public Medical College Hospitals	-	-	223	-
軍方醫院(民眾診療) Civilian Clinics of Military Hospitals	-	-	128	-
榮民醫院 Veterans General Hospitals	46	-	266	-
公立機關(構)附設醫院 Hospitals Affiliated with Public Agency	-	-	37	-
公立中醫醫院 Public Chinese Medicine Hospitals	-	-	-	-
<b>非公立醫院 Non-Public Hospitals</b>	<b>-</b>	<b>13</b>	<b>4,938</b>	<b>70</b>
醫療財團法人醫院 Hospitals Affiliated with Medical Care Foundation	-	-	1,798	70
醫療社團法人醫院 Hospitals Affiliated with Medical Care Corporation	-	13	739	-
宗教財團法人附設醫院 Religiously Affiliated Hospitals	-	-	113	-
私立醫學院校附設醫院 Private Medical College Hospitals	-	-	409	-
公益法人所設醫院 Hospitals Affiliated with Charitable Corporation	-	-	42	-
私立西醫醫院 Private Western Medicine Hospitals	-	-	1,837	-
私立牙醫醫院 Private Dental Hospitals	-	-	-	-
私立中醫醫院 Private Chinese Medicine Hospitals	-	-	-	-

**Table 65 Therapy Personnel in Hospitals by Accreditation and Ownership, 2020 (Cont.1)**

Unit: Person

Accredited Hospitals							
Pass in Hospital Accreditation							
區域醫院 Regional Hospitals				地區醫院 District Hospitals			
合 計 Total	醫師及醫事人員 類教學醫院評鑑 合格 Pass in Accreditation of Teaching Hospitals for Physicians and Medical Personnel	醫事人員類(非醫 師)教學醫院評鑑 合格 Pass in Accreditation of Teaching Hospitals for Medical Personnel (Non-Physician)	非教學 Non- Teaching Hospitals	合 計 Total	醫師及醫事人員 類教學醫院評鑑 合格 Pass in Accreditation of Teaching Hospitals for Physicians and Medical Personnel	醫事人員類(非醫 師)教學醫院評鑑 合格 Pass in Accreditation of Teaching Hospitals for Medical Personnel (Non-Physician)	非教學 Non- Teaching Hospitals
<b>2,968</b>	<b>2,843</b>	<b>109</b>	<b>16</b>	<b>3,525</b>	<b>464</b>	<b>361</b>	<b>2,700</b>
<b>917</b>	<b>825</b>	<b>92</b>	<b>-</b>	<b>708</b>	<b>31</b>	<b>234</b>	<b>443</b>
660	568	92	-	298	1	122	175
-	-	-	-	13	-	-	13
132	132	-	-	91	25	26	40
76	76	-	-	52	5	-	47
49	49	-	-	217	-	86	131
-	-	-	-	37	-	-	37
-	-	-	-	-	-	-	-
<b>2,051</b>	<b>2,018</b>	<b>17</b>	<b>16</b>	<b>2,817</b>	<b>433</b>	<b>127</b>	<b>2,257</b>
1,226	1,226	-	-	502	105	113	284
430	430	-	-	309	10	14	285
74	74	-	-	39	31	-	8
182	165	17	-	227	125	-	102
-	-	-	-	42	-	-	42
139	123	-	16	1,698	162	-	1,536
-	-	-	-	-	-	-	-
-	-	-	-	-	-	-	-

表 65 醫院治療師(生)數—按評鑑等級及權屬別分(續2完)

民國109年底

單位：人

權屬別 Ownership	評鑑醫院			
	精神科醫院評鑑合格 Pass in Psychiatric Hospital Accreditation			
	合計 Total	醫師及醫事人員類 精神科教學醫院評 鑑合格 Pass in Accreditation of Psychiatric Teaching Hospitals for Physicians and Medical Personnel	醫事人員類(非醫師) 精神科教學醫院評 鑑合格 Pass in Accreditation of Psychiatric Teaching Hospitals for Medical Personnel (Non- Physician)	非教學 Non-Teaching Hospitals
<b>總計 Total</b>	<b>604</b>	<b>313</b>	<b>-</b>	<b>291</b>
<b>公立醫院 Public Hospitals</b>	<b>300</b>	<b>300</b>	<b>-</b>	<b>-</b>
部立及直轄市立醫院 MOHW & Municipality Hospitals	229	229	-	-
縣市立醫院 County & City Hospitals	-	-	-	-
公立醫學院校附設醫院 Public Medical College Hospitals	-	-	-	-
軍方醫院(民眾診療) Civilian Clinics of Military Hospitals	23	23	-	-
榮民醫院 Veterans General Hospitals	48	48	-	-
公立機關(構)附設醫院 Hospitals Affiliated with Public Agency	-	-	-	-
公立中醫醫院 Public Chinese Medicine Hospitals	-	-	-	-
<b>非公立醫院 Non-Public Hospitals</b>	<b>304</b>	<b>13</b>	<b>-</b>	<b>291</b>
醫療財團法人醫院 Hospitals Affiliated with Medical Care Foundation	40	-	-	40
醫療社團法人醫院 Hospitals Affiliated with Medical Care Corporation	135	-	-	135
宗教財團法人附設醫院 Religiously Affiliated Hospitals	-	-	-	-
私立醫學院校附設醫院 Private Medical College Hospitals	-	-	-	-
公益法人所設醫院 Hospitals Affiliated with Charitable Corporation	36	13	-	23
私立西醫醫院 Private Western Medicine Hospitals	93	-	-	93
私立牙醫醫院 Private Dental Hospitals	-	-	-	-
私立中醫醫院 Private Chinese Medicine Hospitals	-	-	-	-

**Table 65 Therapy Personnel in Hospitals by Accreditation and Ownership, 2020 (Cont'd )**

Unit: Person

Accredited Hospitals	非評鑑醫院 Without Accreditation		
兒童醫院評鑑合格 Pass in Children's Hospital Accreditation	合 計 Total	西醫醫院 Western Medicine Hospitals	中醫醫院 Chinese Medicine Hospitals
醫學中心 Medical Center			
<b>87</b>	<b>166</b>	<b>166</b>	-
<b>26</b>	<b>13</b>	<b>13</b>	-
-	-	-	-
-	-	-	-
26	13	13	-
-	-	-	-
-	-	-	-
-	-	-	-
<b>61</b>	<b>153</b>	<b>153</b>	-
41	46	46	-
-	29	29	-
-	-	-	-
20	-	-	-
-	26	26	-
-	52	52	-
-	-	-	-
-	-	-	-

表 66 醫院專科醫師專任人數統計 — 按科別及縣市別分

民國109年底

單位：人、%

縣市別 County/City	總計 Total	家庭醫學科 Family Medicine	內科 Internal Medicine	外科 Surgery	兒科 Pediatrics	婦產科 Obstetrics & Gynaecology
<b>總計</b>	<b>24,909</b>	<b>1,144</b>	<b>6,450</b>	<b>2,352</b>	<b>1,488</b>	<b>1,185</b>
新北市 New Taipei City	2,511	100	652	215	123	101
臺北市 Taipei City	5,281	221	1,440	520	333	253
桃園市 Taoyuan City	2,079	70	533	216	148	111
臺中市 Taichung City	3,406	161	861	352	199	163
臺南市 Tainan City	1,833	99	483	148	100	90
高雄市 Kaohsiung City	3,445	154	846	355	231	182
宜蘭縣 Yilan County	417	23	114	32	20	9
新竹縣 Hsinchu County	342	22	86	33	16	17
苗栗縣 Miaoli County	295	17	76	30	20	11
彰化縣 Changhua County	1,120	60	275	113	70	59
南投縣 Nantou County	322	23	77	19	13	13
雲林縣 Yunlin County	462	21	145	39	18	18
嘉義縣 Chiayi County	443	13	115	32	22	23
屏東縣 Pingtung County	663	34	175	56	39	30
臺東縣 Taitung County	192	15	53	18	11	10
花蓮縣 Hualien County	528	32	113	38	26	19
澎湖縣 Penghu County	58	2	16	9	2	2
基隆市 Keelung City	378	11	111	34	21	15
新竹市 Hsinchu City	521	27	123	42	47	30
嘉義市 Chiayi City	553	31	143	47	24	23
金門縣 Kinmen County	49	5	11	3	4	5
連江縣 Lienchiang County	11	3	2	1	1	1

比率(%)

<b>總計</b>	<b>69.83</b>	<b>65.78</b>	<b>72.91</b>	<b>72.28</b>	<b>71.13</b>	<b>68.10</b>
新北市 New Taipei City	72.53	59.52	78.37	74.65	77.36	82.11
臺北市 Taipei City	64.63	52.87	67.26	67.53	65.04	57.37
桃園市 Taoyuan City	79.32	78.65	82.38	84.38	82.68	68.10
臺中市 Taichung City	78.93	74.88	79.65	82.24	82.23	81.09
臺南市 Tainan City	64.52	57.23	69.20	68.52	70.42	60.00
高雄市 Kaohsiung City	79.99	85.56	81.50	79.78	78.31	79.48
宜蘭縣 Yilan County	63.66	65.71	73.55	65.31	60.61	42.86
新竹縣 Hsinchu County	45.84	62.86	50.29	40.24	38.10	44.74
苗栗縣 Miaoli County	54.73	58.62	54.68	60.00	62.50	52.38
彰化縣 Changhua County	60.18	56.60	60.71	62.78	66.04	73.75
南投縣 Nantou County	56.29	69.70	57.04	36.54	48.15	56.52
雲林縣 Yunlin County	47.34	60.00	65.02	53.42	33.96	42.86
嘉義縣 Chiayi County	90.78	72.22	87.12	100.00	91.67	100.00
屏東縣 Pingtung County	71.29	82.93	78.83	73.68	69.64	68.18
臺東縣 Taitung County	80.00	83.33	89.83	81.82	91.67	90.91
花蓮縣 Hualien County	80.24	86.49	82.48	86.36	72.22	73.08
澎湖縣 Penghu County	38.67	66.67	37.21	50.00	22.22	40.00
基隆市 Keelung City	71.32	78.57	72.55	75.56	87.50	65.22
新竹市 Hsinchu City	70.50	87.10	71.51	73.68	78.33	78.95
嘉義市 Chiayi City	68.36	58.49	70.44	70.15	54.55	71.88
金門縣 Kinmen County	100.00	100.00	100.00	100.00	100.00	100.00
連江縣 Lienchiang County	100.00	100.00	100.00	100.00	100.00	100.00

附註：比率為專科醫師專任人數/(專科醫師專任人數+專科醫師兼任人數)。



**Table 66 Medical Specialists in Hospitals by Speciality and County/City, 2020**

Unit: Person, %						
骨 科 Orthopedics	神經科 Neurology	神經外科 Neurosurgery	泌尿科 Urology	耳鼻喉科 E.N.T	眼 科 Ophthalmology	皮膚科 Dermatology
<b>1,215</b>	<b>894</b>	<b>588</b>	<b>810</b>	<b>556</b>	<b>637</b>	<b>281</b>
132	107	61	91	59	68	32
184	182	126	155	133	202	83
105	76	38	77	35	43	17
170	130	95	95	91	73	37
78	54	39	61	35	34	19
193	125	89	114	73	71	35
24	15	8	14	10	7	5
21	11	5	13	7	7	-
18	9	8	14	1	1	-
59	38	22	27	25	39	14
20	12	5	13	5	5	3
28	20	6	21	10	7	3
24	20	12	14	15	11	3
43	26	14	26	9	7	5
12	5	5	6	4	1	1
24	15	13	17	13	15	7
6	1	1	2	-	-	1
20	10	8	15	10	15	5
25	18	17	15	12	16	7
26	19	14	18	8	13	4
2	1	2	2	1	2	-
1	-	-	-	-	-	-
Rate (%)						
<b>69.35</b>	<b>71.75</b>	<b>68.85</b>	<b>70.62</b>	<b>53.15</b>	<b>56.77</b>	<b>55.53</b>
73.33	86.99	61.00	74.59	62.77	68.69	58.18
58.41	68.68	71.59	63.52	43.04	57.88	51.55
83.33	91.57	88.37	84.62	81.40	55.84	73.91
82.93	82.28	84.07	74.22	67.91	54.89	71.15
65.00	72.00	58.21	64.21	43.21	69.39	48.72
75.39	83.89	89.00	73.08	78.49	61.21	60.34
80.00	60.00	36.36	63.64	66.67	36.84	50.00
38.18	34.38	38.46	56.52	41.18	31.82	-
69.23	45.00	34.78	66.67	14.29	14.29	-
60.20	44.19	57.89	49.09	40.98	50.00	46.67
68.97	48.00	35.71	72.22	23.81	22.73	75.00
45.90	51.28	26.09	72.41	33.33	38.89	33.33
88.89	83.33	80.00	93.33	93.75	91.67	100.00
75.44	68.42	82.35	81.25	37.50	36.84	31.25
92.31	62.50	62.50	85.71	66.67	12.50	100.00
82.76	62.50	76.47	85.00	56.52	62.50	63.64
60.00	20.00	20.00	50.00	-	-	25.00
58.82	52.63	72.73	75.00	50.00	57.69	50.00
69.44	81.82	65.38	78.95	66.67	76.19	70.00
61.90	76.00	66.67	75.00	29.63	72.22	57.14
100.00	100.00	100.00	100.00	100.00	100.00	-
100.00	-	-	-	-	-	-

Remarks: Rate = Number of full-time medical specialists/(Number of full-time medical specialists + part-time medical specialists)

表 66 醫院專科醫師專任人數統計 — 按科別及縣市別分(續)

民國109年底

單位：人、%

縣 市 別 County/City		精神科 Psychiatry	復健科 Physical Medicine & Rehabilitation	整形外科 Plastic Surgery	麻醉科 Anesthesiology	放射診斷科 Diagnostic Radiology	放射腫瘤科 Radiation Oncology
<b>總 計</b>	<b>Total</b>	<b>1,077</b>	<b>629</b>	<b>308</b>	<b>1,101</b>	<b>996</b>	<b>317</b>
新 北 市	New Taipei City	111	71	33	110	94	32
臺 北 市	Taipei City	207	110	60	220	234	71
桃 園 市	Taoyuan City	109	51	43	89	75	29
臺 中 市	Taichung City	107	88	30	171	145	49
臺 南 市	Tainan City	65	40	25	98	89	25
高 雄 市	Kaohsiung City	136	77	57	150	129	41
宜 蘭 縣	Yilan County	22	19	4	16	16	5
新 竹 縣	Hsinchu County	21	10	1	15	14	2
苗 栗 縣	Miaoli County	18	11	1	15	15	2
彰 化 縣	Changhua County	39	28	8	47	33	15
南 投 縣	Nantou County	35	10	1	15	12	3
雲 林 縣	Yunlin County	21	16	4	14	13	5
嘉 義 縣	Chiayi County	20	14	8	18	19	9
屏 東 縣	Pingtung County	34	17	8	27	24	6
臺 東 縣	Taitung County	9	6	-	9	8	3
花 蓮 縣	Hualien County	56	14	7	28	22	5
澎 湖 縣	Penghu County	5	2	-	2	2	-
基 隆 市	Keelung City	25	12	4	8	14	4
新 竹 市	Hsinchu City	14	15	6	19	13	4
嘉 義 市	Chiayi City	19	17	8	28	24	7
金 門 縣	Kinmen County	4	1	-	1	1	-
連 江 縣	Lienchiang County	-	-	-	1	-	-
比 率 (%)							
<b>總 計</b>	<b>Total</b>	<b>75.63</b>	<b>65.73</b>	<b>66.38</b>	<b>72.91</b>	<b>65.83</b>	<b>79.85</b>
新 北 市	New Taipei City	79.86	59.66	70.21	72.85	63.09	76.19
臺 北 市	Taipei City	71.13	59.14	56.07	70.97	68.62	73.20
桃 園 市	Taoyuan City	90.08	63.75	84.31	78.07	68.81	87.88
臺 中 市	Taichung City	71.33	73.33	71.43	78.80	76.32	81.67
臺 南 市	Tainan City	77.38	62.50	58.14	60.87	57.42	69.44
高 雄 市	Kaohsiung City	83.95	79.38	82.61	83.80	72.88	91.11
宜 蘭 縣	Yilan County	78.57	67.86	28.57	53.33	72.73	83.33
新 竹 縣	Hsinchu County	65.63	47.62	20.00	53.57	53.85	100.00
苗 栗 縣	Miaoli County	47.37	40.74	33.33	88.24	48.39	66.67
彰 化 縣	Changhua County	55.71	58.33	80.00	68.12	61.11	78.95
南 投 縣	Nantou County	85.37	58.82	25.00	83.33	85.71	75.00
雲 林 縣	Yunlin County	65.63	69.57	44.44	60.87	25.00	71.43
嘉 義 縣	Chiayi County	90.91	93.33	88.89	100.00	82.61	100.00
屏 東 縣	Pingtung County	73.91	77.27	88.89	58.70	58.54	66.67
臺 東 縣	Taitung County	90.00	85.71	-	81.82	80.00	100.00
花 蓮 縣	Hualien County	83.58	66.67	77.78	93.33	84.62	83.33
澎 湖 縣	Penghu County	83.33	50.00	-	66.67	16.67	-
基 隆 市	Keelung City	80.65	80.00	57.14	53.33	73.68	100.00
新 竹 市	Hsinchu City	58.33	88.24	40.00	86.36	41.94	100.00
嘉 義 市	Chiayi City	73.08	68.00	88.89	60.87	80.00	100.00
金 門 縣	Kinmen County	100.00	100.00	-	100.00	100.00	-
連 江 縣	Lienchiang County	-	-	-	100.00	-	-

**Table 66 Medical Specialists in Hospitals by Speciality and County/City, 2020 (Cont.)**

Unit: Person, %								
解剖病理科 Anatomical Pathology	臨床病理科 Clinical Pathology	核子醫學科 Nuclear Medicine	急診醫學科 Emergency Medicine	職業醫學科 Occupational Medicine	口腔顎面外科 Oral & Maxillofacial Surgery	口腔病理科 Oral Pathology	齒顎矯正科 Orthodontics	兒童牙科 Pediatric Dentistry
<b>392</b>	<b>74</b>	<b>174</b>	<b>1,702</b>	<b>122</b>	<b>187</b>	<b>53</b>	<b>119</b>	<b>58</b>
44	8	19	198	12	15	8	9	6
85	24	43	257	22	52	9	32	23
26	6	11	128	8	10	5	13	7
56	6	24	239	12	27	7	12	6
32	4	11	150	17	18	3	13	3
49	14	25	226	18	23	7	14	11
6	-	4	40	1	2	-	1	-
3	2	2	28	2	2	-	2	-
3	2	1	16	4	1	-	1	-
18	1	7	90	3	12	1	15	2
2	-	1	34	1	-	-	-	-
7	1	3	33	2	4	3	-	-
9	2	5	31	2	1	-	1	-
13	-	2	58	4	1	5	-	-
2	-	1	11	-	1	1	-	-
10	2	4	37	2	3	4	2	-
-	-	-	4	1	-	-	-	-
5	1	3	24	1	1	-	1	-
8	1	2	47	5	6	-	2	-
14	-	6	46	5	8	-	1	-
-	-	-	4	-	-	-	-	-
-	-	-	1	-	-	-	-	-
Rate (%)								
<b>81.84</b>	<b>72.55</b>	<b>75.00</b>	<b>70.33</b>	<b>75.78</b>	<b>60.91</b>	<b>56.99</b>	<b>57.21</b>	<b>100.00</b>
74.58	72.73	79.17	63.87	85.71	62.50	72.73	69.23	100.00
72.03	72.73	68.25	84.26	64.71	57.78	69.23	54.24	100.00
83.87	85.71	91.67	71.11	88.89	71.43	45.45	59.09	100.00
90.32	100.00	77.42	92.64	60.00	71.05	100.00	66.67	100.00
80.00	80.00	73.33	63.83	65.38	50.00	100.00	43.33	100.00
94.23	82.35	100.00	79.02	94.74	79.31	100.00	82.35	100.00
85.71	-	44.44	65.57	33.33	33.33	-	20.00	-
30.00	100.00	100.00	37.84	100.00	33.33	-	66.67	-
75.00	50.00	100.00	55.17	80.00	100.00	-	100.00	-
94.74	33.33	100.00	63.38	100.00	52.17	100.00	75.00	100.00
100.00	-	100.00	56.67	100.00	-	-	-	-
63.64	100.00	33.33	24.26	100.00	50.00	12.50	-	-
100.00	100.00	100.00	100.00	100.00	100.00	-	100.00	-
100.00	-	100.00	69.05	66.67	100.00	62.50	-	-
50.00	-	100.00	64.71	-	100.00	50.00	-	-
100.00	100.00	100.00	94.87	66.67	75.00	100.00	40.00	-
-	-	-	57.14	100.00	-	-	-	-
100.00	33.33	100.00	92.31	100.00	100.00	-	100.00	-
100.00	33.33	25.00	61.04	100.00	60.00	-	66.67	-
93.33	-	60.00	79.31	100.00	72.73	-	25.00	-
-	-	-	100.00	-	-	-	-	-
-	-	-	100.00	-	-	-	-	-

表 67 醫院專科醫師專任人數統計 — 按科別及權屬別分

民國 109 年底

單位：人、%

權 屬 別 Ownership		總 計 Total	家庭醫學科 Family Medicine	內 科 Internal Medicine	外 科 Surgery	兒 科 Pediatrics
<b>總 計</b>	<b>Total</b>	<b>24,909</b>	<b>1,144</b>	<b>6,450</b>	<b>2,352</b>	<b>1,488</b>
<b>公 立 醫 院</b>	<b>Public Hospitals</b>	<b>7,791</b>	<b>383</b>	<b>2,049</b>	<b>776</b>	<b>435</b>
部立及直轄市立醫院	MOHW & Municipality Hospitals	2,245	137	505	170	119
縣市立醫院	County & City Hospitals	19	4	4	1	2
公立醫學院校附設醫院	Public Medical College Hospitals	2,043	90	619	198	139
軍方醫院(民眾診療)	Civilian Clinics of Military Hospitals	1,102	46	267	152	45
榮民醫院	Veterans General Hospitals	2,341	99	639	253	130
公立機關(構)附設醫院	Hospitals Affiliated with Public Agency	41	7	15	2	-
公立中醫醫院	Public Chinese Medicine Hospitals	-	-	-	-	-
<b>非 公 立 醫 院</b>	<b>Non-Public Hospitals</b>	<b>17,118</b>	<b>761</b>	<b>4,401</b>	<b>1,576</b>	<b>1,053</b>
醫療財團法人醫院	Affiliated with Medical Care Foundation	9,463	363	2,406	859	633
醫療社團法人醫院	Affiliated with Medical Care Corporation	1,948	118	511	178	94
宗教財團法人附設醫院	Religiously Affiliated Hospitals	301	22	74	21	22
私立醫學院校附設醫院	Private Medical College Hospitals	2,822	90	692	275	153
公益法人所設醫院	Affiliated with Charitable Corporation	91	4	28	9	1
私立西醫醫院	Private Western Medicine Hospitals	2,493	164	690	234	150
私立牙醫醫院	Private Dental Hospitals	-	-	-	-	-
私立中醫醫院	Private Chinese Medicine Hospitals	-	-	-	-	-
比 率 (%)						
<b>總 計</b>	<b>Total</b>	<b>69.83</b>	<b>65.78</b>	<b>72.91</b>	<b>72.28</b>	<b>71.13</b>
<b>公 立 醫 院</b>	<b>Public Hospitals</b>	<b>65.38</b>	<b>62.48</b>	<b>69.86</b>	<b>67.48</b>	<b>66.62</b>
部立及直轄市立醫院	MOHW & Municipality Hospitals	65.93	64.02	67.51	65.13	67.61
縣市立醫院	County & City Hospitals	51.35	100.00	44.44	50.00	100.00
公立醫學院校附設醫院	Public Medical College Hospitals	49.60	40.72	56.32	51.83	55.38
軍方醫院(民眾診療)	Civilian Clinics of Military Hospitals	67.69	82.14	74.17	70.70	59.21
榮民醫院	Veterans General Hospitals	90.35	91.67	94.53	90.04	92.20
公立機關(構)附設醫院	Hospitals Affiliated with Public Agency	29.93	70.00	36.59	22.22	-
公立中醫醫院	Public Chinese Medicine Hospitals	-	-	-	-	-
<b>非 公 立 醫 院</b>	<b>Non-Public Hospitals</b>	<b>72.07</b>	<b>67.58</b>	<b>74.42</b>	<b>74.90</b>	<b>73.18</b>
醫療財團法人醫院	Affiliated with Medical Care Foundation	75.29	65.76	78.78	78.59	75.90
醫療社團法人醫院	Affiliated with Medical Care Corporation	71.78	77.63	75.70	74.17	68.12
宗教財團法人附設醫院	Religiously Affiliated Hospitals	65.29	41.51	68.52	55.26	78.57
私立醫學院校附設醫院	Private Medical College Hospitals	78.50	68.70	76.72	83.84	75.00
公益法人所設醫院	Affiliated with Charitable Corporation	45.27	44.44	54.90	64.29	25.00
私立西醫醫院	Private Western Medicine Hospitals	59.16	71.62	61.39	59.85	64.94
私立牙醫醫院	Private Dental Hospitals	-	-	-	-	-
私立中醫醫院	Private Chinese Medicine Hospitals	-	-	-	-	-

附註：比率為專科醫師專任人數/(專科醫師專任人數+專科醫師兼任人數)。

**Table 67 Medical Specialists in Hospitals by Speciality and Ownership, 2020**

Unit: Person, %							
婦產科 Obstetrics & Gynaecology	骨 科 Orthopedics	神經科 Neurology	神經外科 Neurosurgery	泌尿科 Urology	耳鼻喉科 E.N.T	眼 科 Ophthalmology	皮膚科 Dermatology
<b>1,185</b>	<b>1,215</b>	<b>894</b>	<b>588</b>	<b>810</b>	<b>556</b>	<b>637</b>	<b>281</b>
<b>262</b>	<b>369</b>	<b>273</b>	<b>180</b>	<b>241</b>	<b>175</b>	<b>218</b>	<b>85</b>
67	128	73	47	97	39	61	21
1	2	-	-	-	-	1	-
78	68	71	23	57	46	55	28
31	63	27	34	41	26	28	12
85	108	95	76	46	64	73	24
-	-	7	-	-	-	-	-
-	-	-	-	-	-	-	-
<b>923</b>	<b>846</b>	<b>621</b>	<b>408</b>	<b>569</b>	<b>381</b>	<b>419</b>	<b>196</b>
446	416	356	224	298	236	259	118
97	119	60	48	76	35	35	16
15	11	11	5	12	12	9	4
116	125	122	94	88	76	84	46
3	3	2	1	4	1	2	1
246	172	70	36	91	21	30	11
-	-	-	-	-	-	-	-
-	-	-	-	-	-	-	-
Rate (%)							
<b>68.10</b>	<b>69.35</b>	<b>71.75</b>	<b>68.85</b>	<b>70.62</b>	<b>53.15</b>	<b>56.77</b>	<b>55.53</b>
<b>52.51</b>	<b>65.19</b>	<b>69.47</b>	<b>68.70</b>	<b>67.89</b>	<b>45.81</b>	<b>55.61</b>	<b>51.52</b>
44.67	67.02	68.22	61.84	71.32	37.14	57.55	53.85
33.33	100.00	-	-	-	-	50.00	-
41.49	42.77	55.91	45.10	55.34	30.46	45.45	38.89
52.54	74.12	69.23	69.39	73.21	56.52	43.75	70.59
92.39	87.80	91.35	91.57	80.70	86.49	82.02	85.71
-	-	50.00	-	-	-	-	-
-	-	-	-	-	-	-	-
<b>74.38</b>	<b>71.33</b>	<b>72.80</b>	<b>68.92</b>	<b>71.84</b>	<b>57.38</b>	<b>57.40</b>	<b>57.48</b>
78.66	78.79	75.11	69.14	77.20	58.85	63.33	59.30
61.01	66.85	67.42	76.19	65.52	47.95	48.61	55.17
93.75	68.75	91.67	45.45	80.00	63.16	64.29	40.00
84.67	83.89	81.88	75.81	84.62	66.67	71.79	63.89
50.00	25.00	50.00	100.00	50.00	33.33	50.00	25.00
69.10	56.77	56.00	52.17	55.83	38.89	26.32	40.74
-	-	-	-	-	-	-	-
-	-	-	-	-	-	-	-

Remarks: Rate = Number of full-time medical specialists/(Number of full-time medical specialists + part-time medical specialists)

表 67 醫院專科醫師專任人數統計 — 按科別及權屬別分(續)

民國 109 年底

單位：人、%

權屬別 Ownership		精神科 Psychiatry	復健科 Physical Medicine & Rehabilitation	整形外科 Plastic Surgery	麻醉科 Anesthesiology	放射診斷科 Diagnostic Radiology
<b>總計</b>	<b>Total</b>	<b>1,077</b>	<b>629</b>	<b>308</b>	<b>1,101</b>	<b>996</b>
<b>公立醫院</b>	<b>Public Hospitals</b>	<b>526</b>	<b>186</b>	<b>67</b>	<b>304</b>	<b>294</b>
部立及直轄市立醫院	MOHW & Municipality Hospitals	270	71	14	81	83
縣市立醫院	County & City Hospitals	-	2	-	1	-
公立醫學院校附設醫院	Public Medical College Hospitals	58	41	17	83	73
軍方醫院(民眾診療)	Civilian Clinics of Military Hospitals	88	18	18	42	35
榮民醫院	Veterans General Hospitals	106	49	18	97	102
公立機關(構)附設醫院	Hospitals Affiliated with Public Agency	4	5	-	-	1
公立中醫醫院	Public Chinese Medicine Hospitals	-	-	-	-	-
<b>非公立醫院</b>	<b>Non-Public Hospitals</b>	<b>551</b>	<b>443</b>	<b>241</b>	<b>797</b>	<b>702</b>
醫療財團法人醫院	Affiliated with Medical Care Foundation	286	201	163	444	407
醫療社團法人醫院	Affiliated with Medical Care Corporation	79	47	18	92	81
宗教財團法人附設醫院	Religiously Affiliated Hospitals	10	8	3	8	12
私立醫學院校附設醫院	Private Medical College Hospitals	72	60	42	147	108
公益法人所設醫院	Affiliated with Charitable Corporation	22	7	-	-	2
私立西醫醫院	Private Western Medicine Hospitals	82	120	15	106	92
私立牙醫醫院	Private Dental Hospitals	-	-	-	-	-
私立中醫醫院	Private Chinese Medicine Hospitals	-	-	-	-	-
比 率 (%)						
<b>總計</b>	<b>Total</b>	<b>75.63</b>	<b>65.73</b>	<b>66.38</b>	<b>72.91</b>	<b>65.83</b>
<b>公立醫院</b>	<b>Public Hospitals</b>	<b>79.70</b>	<b>64.81</b>	<b>50.38</b>	<b>65.52</b>	<b>60.49</b>
部立及直轄市立醫院	MOHW & Municipality Hospitals	82.07	72.45	41.18	63.28	83.84
縣市立醫院	County & City Hospitals	-	100.00	-	100.00	-
公立醫學院校附設醫院	Public Medical College Hospitals	63.74	44.09	42.50	53.21	37.82
軍方醫院(民眾診療)	Civilian Clinics of Military Hospitals	75.21	58.06	54.55	70.00	48.61
榮民醫院	Veterans General Hospitals	89.83	87.50	85.71	81.51	85.00
公立機關(構)附設醫院	Hospitals Affiliated with Public Agency	80.00	71.43	-	-	100.00
公立中醫醫院	Public Chinese Medicine Hospitals	-	-	-	-	-
<b>非公立醫院</b>	<b>Non-Public Hospitals</b>	<b>72.12</b>	<b>66.12</b>	<b>72.81</b>	<b>76.20</b>	<b>68.35</b>
醫療財團法人醫院	Affiliated with Medical Care Foundation	73.33	68.37	75.46	81.32	73.60
醫療社團法人醫院	Affiliated with Medical Care Corporation	68.70	72.31	62.07	83.64	67.50
宗教財團法人附設醫院	Religiously Affiliated Hospitals	100.00	61.54	50.00	80.00	57.14
私立醫學院校附設醫院	Private Medical College Hospitals	80.00	70.59	91.30	89.09	87.80
公益法人所設醫院	Affiliated with Charitable Corporation	88.00	53.85	-	-	15.38
私立西醫醫院	Private Western Medicine Hospitals	61.19	60.00	44.12	53.54	46.70
私立牙醫醫院	Private Dental Hospitals	-	-	-	-	-
私立中醫醫院	Private Chinese Medicine Hospitals	-	-	-	-	-

**Table 67 Medical Specialists in Hospitals by Speciality and Ownership, 2020 (Cont.)**

Unit: Person, %									
放射腫瘤科 Radiation Oncology	解剖病理科 Anatomical Pathology	臨床病理科 Clinical Pathology	核子醫學科 Nuclear Medicine	急診醫學科 Emergency Medicine	職業醫學科 Occupational Medicine	口腔顎面外科 Oral & Maxillofacial Surgery	口腔病理科 Oral Pathology	齒顎矯正科 Orthodontics	兒童牙科 Pediatric Dentistry
<b>317</b>	<b>392</b>	<b>74</b>	<b>174</b>	<b>1,702</b>	<b>122</b>	<b>187</b>	<b>53</b>	<b>119</b>	<b>58</b>
<b>93</b>	<b>123</b>	<b>33</b>	<b>56</b>	<b>502</b>	<b>39</b>	<b>56</b>	<b>18</b>	<b>32</b>	<b>16</b>
18	31	6	12	173	6	11	2	3	-
-	-	-	-	1	-	-	-	-	-
32	42	14	16	128	21	18	10	9	9
10	20	7	8	63	5	8	1	7	-
33	30	6	20	137	7	19	5	13	7
-	-	-	-	-	-	-	-	-	-
-	-	-	-	-	-	-	-	-	-
<b>224</b>	<b>269</b>	<b>41</b>	<b>118</b>	<b>1,200</b>	<b>83</b>	<b>131</b>	<b>35</b>	<b>87</b>	<b>42</b>
144	168	25	83	699	43	78	23	63	22
16	28	-	8	172	9	6	1	2	2
3	5	1	1	27	2	2	-	1	-
47	56	13	22	193	19	36	11	17	18
-	-	-	-	1	-	-	-	-	-
14	12	2	4	108	10	9	-	4	-
-	-	-	-	-	-	-	-	-	-
-	-	-	-	-	-	-	-	-	-
Rate (%)									
<b>79.85</b>	<b>81.84</b>	<b>72.55</b>	<b>75.00</b>	<b>70.33</b>	<b>75.78</b>	<b>60.91</b>	<b>56.99</b>	<b>57.21</b>	<b>100.00</b>
<b>76.23</b>	<b>82.00</b>	<b>76.74</b>	<b>60.87</b>	<b>60.26</b>	<b>60.94</b>	<b>57.14</b>	<b>40.00</b>	<b>52.46</b>	<b>100.00</b>
75.00	81.58	85.71	80.00	59.86	66.67	55.00	100.00	75.00	-
-	-	-	-	100.00	-	-	-	-	-
74.42	71.19	60.87	37.21	41.42	55.26	51.43	27.78	34.62	100.00
55.56	95.24	100.00	80.00	67.74	100.00	36.36	50.00	46.67	-
89.19	93.75	100.00	83.33	97.16	58.33	90.48	100.00	81.25	100.00
-	-	-	-	-	-	-	-	-	-
-	-	-	-	-	-	-	-	-	-
<b>81.45</b>	<b>81.76</b>	<b>69.49</b>	<b>84.29</b>	<b>75.61</b>	<b>85.57</b>	<b>62.68</b>	<b>72.92</b>	<b>59.18</b>	<b>100.00</b>
84.71	93.33	80.65	91.21	72.21	89.58	66.10	67.65	73.26	100.00
80.00	93.33	-	88.89	89.12	75.00	46.15	100.00	25.00	100.00
50.00	71.43	100.00	100.00	77.14	100.00	40.00	-	25.00	-
81.03	62.92	100.00	64.71	91.90	86.36	61.02	84.62	43.59	100.00
-	-	-	-	8.33	-	-	-	-	-
66.67	54.55	18.18	80.00	63.91	76.92	64.29	-	40.00	-
-	-	-	-	-	-	-	-	-	-
-	-	-	-	-	-	-	-	-	-

表 68 醫院專科醫師專任人數統計—按科別及型態別分

民國109年底

單位：人、%

型態別 Category	總計 Total	家庭醫學科 Family Medicine	內科 Internal Medicine	外科 Surgery	兒科 Pediatrics	婦產科 Obstetrics & Gynaecology
<b>總計 Total</b>	<b>24,909</b>	<b>1,144</b>	<b>6,450</b>	<b>2,352</b>	<b>1,488</b>	<b>1,185</b>
綜合醫院 General Hospital	21,265	907	5,450	2,061	1,311	917
醫院 Hospital	3,168	220	947	286	163	252
專科醫院 Speciality Hospital	34	1	5	1	11	13
精神科醫院 Psychiatric Hospital	362	9	16	-	3	2
精神科教學醫院 Psychiatric Teaching Hospital	8	-	-	-	-	-
慢性醫院 Chronic Hospital	72	7	32	4	-	1
中醫醫院 Chinese Medicine Hospital	-	-	-	-	-	-
比率 (%)						
<b>總計 Total</b>	<b>69.83</b>	<b>65.78</b>	<b>72.91</b>	<b>72.28</b>	<b>71.13</b>	<b>68.10</b>
綜合醫院 General Hospital	73.06	65.63	77.37	75.03	73.00	69.73
醫院 Hospital	53.54	65.67	55.38	58.37	59.49	63.00
專科醫院 Speciality Hospital	80.95	50.00	55.56	50.00	91.67	100.00
精神科醫院 Psychiatric Hospital	91.41	100.00	100.00	-	100.00	50.00
精神科教學醫院 Psychiatric Teaching Hospital	100.00	-	-	-	-	-
慢性醫院 Chronic Hospital	35.82	63.64	47.06	26.67	-	12.50
中醫醫院 Chinese Medicine Hospital	-	-	-	-	-	-

附註：比率為專科醫師專任人數/(專科醫師專任人數+專科醫師兼任人數)。



**Table 68 Medical Specialists in Hospitals by Speciality and Category, 2020**

Unit: Person, %						
骨 科 Orthopedics	神經科 Neurology	神經外科 Neurosurgery	泌尿科 Urology	耳鼻喉科 E.N.T	眼 科 Ophthalmology	皮膚科 Dermatology
<b>1,215</b>	<b>894</b>	<b>588</b>	<b>810</b>	<b>556</b>	<b>637</b>	<b>281</b>
978	802	544	684	525	585	265
233	80	44	123	29	50	16
1	-	-	-	-	-	-
2	5	-	2	2	1	-
-	-	-	-	-	-	-
1	7	-	1	-	1	-
-	-	-	-	-	-	-
Rate (%)						
<b>69.35</b>	<b>71.75</b>	<b>68.85</b>	<b>70.62</b>	<b>53.15</b>	<b>56.77</b>	<b>55.53</b>
74.89	77.26	71.11	75.00	56.27	60.43	60.64
53.44	43.48	50.57	53.71	27.10	35.46	26.67
100.00	-	-	-	-	-	-
100.00	83.33	-	100.00	100.00	100.00	-
-	-	-	-	-	-	-
14.29	38.89	-	25.00	-	8.33	-
-	-	-	-	-	-	-

Remarks: Rate= Number of full-time medical specialists/(Number of full-time medical specialists + part-time medical specialists)

表 68 醫院專科醫師專任人數統計 — 按科別及型態別分(續)

民國109年底

單位：人、%

型態別 Category	精神科 Psychiatry	復健科 Physical Medicine & Rehabilitation	整形外科 Plastic Surgery	麻醉科 Anesthesiology	放射診斷科 Diagnostic Radiology	放射腫瘤科 Radiation Oncology
<b>總計 Total</b>	<b>1,077</b>	<b>629</b>	<b>308</b>	<b>1,101</b>	<b>996</b>	<b>317</b>
綜合醫院 General Hospital	651	426	292	979	888	302
醫院 Hospital	104	188	16	118	107	15
專科醫院 Speciality Hospital	-	1	-	1	-	-
精神科醫院 Psychiatric Hospital	308	3	-	3	-	-
精神科教學醫院 Psychiatric Teaching Hospital	8	-	-	-	-	-
慢性醫院 Chronic Hospital	6	11	-	-	1	-
中醫醫院 Chinese Medicine Hospital	-	-	-	-	-	-
比率(%)						
<b>總計 Total</b>	<b>75.63</b>	<b>65.73</b>	<b>66.38</b>	<b>72.91</b>	<b>65.83</b>	<b>79.85</b>
綜合醫院 General Hospital	73.15	67.09	69.03	78.82	72.49	80.32
醫院 Hospital	57.14	62.46	43.24	44.87	38.21	71.43
專科醫院 Speciality Hospital	-	100.00	-	100.00	-	-
精神科醫院 Psychiatric Hospital	92.77	75.00	-	100.00	-	-
精神科教學醫院 Psychiatric Teaching Hospital	100.00	-	-	-	-	-
慢性醫院 Chronic Hospital	50.00	68.75	-	-	33.33	-
中醫醫院 Chinese Medicine Hospital	-	-	-	-	-	-

**Table 68 Medical Specialists in Hospitals by Speciality and Category, 2020 (Cont.)**

Unit: Person, %								
解剖病理科 Anatomical Pathology	臨床病理科 Clinical Pathology	核子醫學科 Nuclear Medicine	急診醫學科 Emergency Medicine	職業醫學科 Occupational Medicine	口腔顎面外科 Oral & Maxillofacial Surgery	口腔病理科 Oral Pathology	齒顎矯正科 Orthodontics	兒童牙科 Pediatric Dentistry
<b>392</b>	<b>74</b>	<b>174</b>	<b>1,702</b>	<b>122</b>	<b>187</b>	<b>53</b>	<b>119</b>	<b>58</b>
381	71	170	1,567	116	180	46	109	58
11	3	4	131	6	7	6	9	-
-	-	-	-	-	-	-	-	-
-	-	-	4	-	-	1	1	-
-	-	-	-	-	-	-	-	-
-	-	-	-	-	-	-	-	-
-	-	-	-	-	-	-	-	-
Rate (%)								
<b>81.84</b>	<b>72.55</b>	<b>75.00</b>	<b>70.33</b>	<b>75.78</b>	<b>60.91</b>	<b>56.99</b>	<b>57.21</b>	<b>100.00</b>
83.19	76.34	75.89	73.40	78.91	61.43	56.10	59.89	100.00
52.38	33.33	50.00	46.79	46.15	50.00	60.00	36.00	-
-	-	-	-	-	-	-	-	-
-	-	-	80.00	-	-	100.00	100.00	-
-	-	-	-	-	-	-	-	-
-	-	-	-	-	-	-	-	-
-	-	-	-	-	-	-	-	-

表 69 醫院專科醫師專任人數統計 — 按科別及評鑑等級分

民國109年底

單位：人

評鑑等級 Accreditation	總計 Total	家庭醫學科 Family Medicine	內科 Internal Medicine	外科 Surgery	兒科 Pediatrics
專科醫師專任人數					
<b>總計</b> Total	<b>24,909</b>	<b>1,144</b>	<b>6,450</b>	<b>2,352</b>	<b>1,488</b>
<b>評鑑醫院</b> Accredited Hospitals	<b>24,634</b>	<b>1,136</b>	<b>6,365</b>	<b>2,318</b>	<b>1,470</b>
醫院評鑑優等 Superior in Hospital Accreditation	11,316	400	2,988	1,177	569
醫學中心 Medical Center	9,269	295	2,482	995	470
區域醫院—準醫學中心 Regional Hospital - Would-be Medical Center	581	16	133	47	29
區域醫院 Regional Hospitals	1,205	73	299	117	63
醫師及醫事人員類教學醫院評鑑合格 Pass in Accreditation of Teaching Hospitals for Physicians and Medical Personnel	1,147	70	284	111	61
醫事人員類(非醫師)教學醫院評鑑合格 Pass in Accreditation of Teaching Hospitals for Medical Personnel (Non-Physician)	58	3	15	6	2
非教學 Non-Teaching Hospitals	-	-	-	-	-
地區醫院 District Hospitals	261	16	74	18	7
醫師及醫事人員類教學醫院評鑑合格 Pass in Accreditation of Teaching Hospitals for Physicians and Medical Personnel	155	8	44	13	5
醫事人員類(非醫師)教學醫院評鑑合格 Pass in Accreditation of Teaching Hospitals for Medical Personnel (Non-Physician)	80	5	20	2	2
非教學 Non-Teaching Hospitals	26	3	10	3	-
醫院評鑑合格 Pass in Hospital Accreditation	12,689	728	3,356	1,127	704
區域醫院—準醫學中心 Regional Hospital - Would-be Medical Center	383	22	75	43	31
區域醫院 Regional Hospitals	7,499	370	1,920	669	411
醫師及醫事人員類教學醫院評鑑合格 Pass in Accreditation of Teaching Hospitals for Physicians and Medical Personnel	7,202	354	1,847	642	400
醫事人員類(非醫師)教學醫院評鑑合格 Pass in Accreditation of Teaching Hospitals for Medical Personnel (Non-Physician)	273	15	61	27	11
非教學 Non-Teaching Hospitals	24	1	12	-	-

附註：1. 臺北市立聯合醫院各院區評鑑結果不一，以相同結果占多數者做為統計。

2. 臺北榮民總醫院五里分院評鑑等級合格項目有「精神科醫院評鑑合格」及「醫院評鑑合格(地區醫院)」兩項，統計資料分別計列。

3. 衛生福利部五里醫院評鑑等級合格項目有「精神科醫院評鑑合格」及「醫院評鑑合格(地區醫院)」兩項，統計資料分別計列。

**Table 69 Medical Specialists in Hospitals by Speciality and Accreditation, 2020**

Unit: Person

婦產科 Obstetrics & Gynaecology	骨 科 Orthopedics	神經科 Neurology	神經外科 Neurosurgery	泌尿科 Urology	耳鼻喉科 E.N.T	眼 科 Ophthalmology	皮膚科 Dermatology
Number of Full-time Medical Specialists							
<b>1,185</b>	<b>1,215</b>	<b>894</b>	<b>588</b>	<b>810</b>	<b>556</b>	<b>637</b>	<b>281</b>
<b>1,170</b>	<b>1,198</b>	<b>885</b>	<b>583</b>	<b>806</b>	<b>551</b>	<b>628</b>	<b>279</b>
486	463	446	304	309	292	347	172
404	347	371	246	224	254	305	149
23	30	30	23	15	21	21	11
47	67	35	30	54	11	18	10
46	62	32	28	52	10	17	9
1	5	3	2	2	1	1	1
-	-	-	-	-	-	-	-
12	19	10	5	16	6	3	2
9	11	5	3	9	2	1	2
3	7	3	2	5	3	2	-
-	1	2	-	2	1	-	-
683	729	435	274	493	256	277	105
18	21	11	13	11	10	8	1
319	369	280	191	280	184	188	79
304	350	269	183	265	179	183	76
14	16	11	8	13	5	5	3
1	3	-	-	2	-	-	-

Remark: 1. There were differences in Hospital accreditation among Medical departments of Taipei City Hospital. Descriptive statistics were computed to summarize the most similar outcome of accreditation.

2. Yuli Veterans Hospital is accredited as two items: 'Pass in Psychiatric Hospital Accreditation' and 'Pass in Hospital Accreditation for District Hospitals', so the statistics are listed separately.

3. Yuli Hospital is accredited as two items: 'Pass in Psychiatric Hospital Accreditation' and 'Pass in Hospital Accreditation for District Hospitals', so the statistics are listed separately.

表 69 醫院專科醫師專任人數統計 — 按科別及評鑑等級分 (續1)

民國109年底

單位：人

評鑑等級 Accreditation	精神科 Psychiatry	復健科 Physical Medicine & Rehabilitation	整形外科 Plastic Surgery	麻醉科 Anesthesiology	放射診斷科 Diagnostic Radiology
	專科醫師專任人數				
<b>總計</b> Total	<b>1,077</b>	<b>629</b>	<b>308</b>	<b>1,101</b>	<b>996</b>
<b>評鑑醫院</b> Accredited Hospitals	<b>1,075</b>	<b>617</b>	<b>303</b>	<b>1,092</b>	<b>985</b>
醫院評鑑優等 Superior in Hospital Accreditation	332	197	177	533	483
醫學中心 Medical Center	253	145	154	443	396
區域醫院—準醫學中心 Regional Hospital - Would-be Medical Center	19	13	9	33	23
區域醫院 Regional Hospitals	53	29	13	46	51
醫師及醫事人員類教學醫院評鑑合格 Pass in Accreditation of Teaching Hospitals for Physicians and Medical Personnel	52	28	12	44	48
醫事人員類(非醫師)教學醫院評鑑合格 Pass in Accreditation of Teaching Hospitals for Medical Personnel (Non-Physician)	1	1	1	2	3
非教學 Non-Teaching Hospitals	-	-	-	-	-
地區醫院 District Hospitals	7	10	1	11	13
醫師及醫事人員類教學醫院評鑑合格 Pass in Accreditation of Teaching Hospitals for Physicians and Medical Personnel	3	7	1	6	9
醫事人員類(非醫師)教學醫院評鑑合格 Pass in Accreditation of Teaching Hospitals for Medical Personnel (Non-Physician)	4	2	-	4	4
非教學 Non-Teaching Hospitals	-	1	-	1	-
醫院評鑑合格 Pass in Hospital Accreditation	424	411	126	551	493
區域醫院—準醫學中心 Regional Hospital - Would-be Medical Center	9	2	7	27	16
區域醫院 Regional Hospitals	261	163	96	329	296
醫師及醫事人員類教學醫院評鑑合格 Pass in Accreditation of Teaching Hospitals for Physicians and Medical Personnel	249	156	92	316	284
醫事人員類(非醫師)教學醫院評鑑合格 Pass in Accreditation of Teaching Hospitals for Medical Personnel (Non-Physician)	12	7	4	12	10
非教學 Non-Teaching Hospitals	-	-	-	1	2

**Table 69 Medical Specialists in Hospitals by Speciality and Accreditation, 2020 (Cont.1)**

Unit: Person									
放射腫瘤科 Radiation Oncology	解剖病理科 Anatomical Pathology	臨床病理科 Clinical Pathology	核子醫學科 Nuclear Medicine	急診醫學科 Emergency Medicine	職業醫學科 Occupational Medicine	口腔顎面外科 Oral & Maxillofacial Surgery	口腔病理科 Oral Pathology	齒顎矯正科 Orthodontics	兒童牙科 Pediatric Dentistry
Number of Full-time Medical Specialists									
<b>317</b>	<b>392</b>	<b>74</b>	<b>174</b>	<b>1,702</b>	<b>122</b>	<b>187</b>	<b>53</b>	<b>119</b>	<b>58</b>
<b>314</b>	<b>388</b>	<b>74</b>	<b>171</b>	<b>1,693</b>	<b>121</b>	<b>187</b>	<b>49</b>	<b>118</b>	<b>58</b>
189	208	48	96	769	60	115	36	77	43
167	174	42	81	580	51	101	30	70	40
7	12	3	4	46	3	4	-	3	3
12	21	2	11	121	6	9	6	1	-
11	19	2	11	116	6	9	6	1	-
1	2	-	-	5	-	-	-	-	-
-	-	-	-	-	-	-	-	-	-
3	1	1	-	22	-	1	-	3	-
3	1	-	-	11	-	1	-	1	-
-	-	1	-	9	-	-	-	2	-
-	-	-	-	2	-	-	-	-	-
124	179	26	75	917	61	72	13	41	9
4	7	2	3	39	1	2	-	-	-
101	147	19	66	633	43	53	4	19	9
98	138	19	65	607	41	53	4	19	9
3	8	-	1	25	2	-	-	-	-
-	1	-	-	1	-	-	-	-	-

表 69 醫院專科醫師專任人數統計—按科別及評鑑等級分(續2)

民國109年底

單位：%

評鑑等級 Accreditation	總計 Total	家庭醫學科 Family Medicine	內科 Internal Medicine	外科 Surgery	兒科 Pediatrics
		比率			
<b>總計</b> Total	<b>69.83</b>	<b>65.78</b>	<b>72.91</b>	<b>72.28</b>	<b>71.13</b>
<b>評鑑醫院</b> Accredited Hospitals	<b>70.06</b>	<b>65.82</b>	<b>73.09</b>	<b>72.76</b>	<b>71.15</b>
醫院評鑑優等 Superior in Hospital Accreditation	78.80	68.73	82.54	83.59	81.52
醫學中心 Medical Center	81.93	65.85	83.91	85.85	86.88
區域醫院—準醫學中心 Regional Hospital - Would-be Medical Center	82.88	72.73	85.81	90.38	82.86
區域醫院 Regional Hospitals	63.49	78.49	74.75	71.34	60.58
醫師及醫事人員類教學醫院評鑑合格 Pass in Accreditation of Teaching Hospitals for Physicians and Medical Personnel	62.61	77.78	73.96	70.25	60.40
醫事人員類(非醫師)教學醫院評鑑合格 Pass in Accreditation of Teaching Hospitals for Medical Personnel (Non-Physician)	87.88	100.00	93.75	100.00	66.67
非教學 Non-Teaching Hospitals	-	-	-	-	-
地區醫院 District Hospitals	58.26	84.21	69.16	54.55	38.89
醫師及醫事人員類教學醫院評鑑合格 Pass in Accreditation of Teaching Hospitals for Physicians and Medical Personnel	54.77	88.89	62.86	68.42	45.45
醫事人員類(非醫師)教學醫院評鑑合格 Pass in Accreditation of Teaching Hospitals for Medical Personnel (Non-Physician)	77.67	100.00	90.91	22.22	50.00
非教學 Non-Teaching Hospitals	41.94	60.00	66.67	60.00	-
醫院評鑑合格 Pass in Hospital Accreditation	63.36	64.20	66.30	63.89	63.65
區域醫院—準醫學中心 Regional Hospital - Would-be Medical Center	93.41	95.65	94.94	97.73	86.11
區域醫院 Regional Hospitals	74.55	63.14	81.15	75.17	68.61
醫師及醫事人員類教學醫院評鑑合格 Pass in Accreditation of Teaching Hospitals for Physicians and Medical Personnel	74.61	62.32	81.08	75.71	68.61
醫事人員類(非醫師)教學醫院評鑑合格 Pass in Accreditation of Teaching Hospitals for Medical Personnel (Non-Physician)	74.18	88.24	80.26	64.29	73.33
非教學 Non-Teaching Hospitals	63.16	100.00	100.00	-	-

附註：比率為專科醫師專任人數/(專科醫師專任人數+專科醫師兼任人數)。



**Table 69 Medical Specialists in Hospitals by Speciality and Accreditation, 2020 (Cont.2)**

Unit: %

婦產科 Obstetrics & Gynaecology	骨 科 Orthopedics	神經科 Neurology	神經外科 Neurosurgery	泌尿科 Urology	耳鼻喉科 E.N.T	眼 科 Ophthalmology	皮膚科 Dermatology
Rate							
68.10	69.35	71.75	68.85	70.62	53.15	56.77	55.53
68.42	69.69	72.13	68.91	71.08	53.08	56.68	55.58
77.39	80.24	84.15	79.58	80.89	65.18	70.39	70.20
80.48	81.26	85.29	84.54	79.15	68.28	73.85	73.40
88.46	88.24	90.91	63.89	78.95	84.00	77.78	78.57
60.26	77.01	71.43	63.83	88.52	33.33	46.15	58.82
60.53	75.61	69.57	62.22	88.14	32.26	44.74	56.25
50.00	100.00	100.00	100.00	100.00	50.00	100.00	100.00
-	-	-	-	-	-	-	-
54.55	65.52	76.92	62.50	84.21	33.33	21.43	18.18
52.94	91.67	83.33	75.00	75.00	20.00	11.11	20.00
75.00	100.00	60.00	50.00	100.00	50.00	50.00	-
-	10.00	100.00	-	100.00	50.00	-	-
64.07	64.17	62.86	59.69	65.91	43.84	45.34	41.34
100.00	100.00	100.00	100.00	84.62	100.00	88.89	20.00
69.50	78.51	80.00	71.54	83.83	56.97	58.93	58.09
69.25	78.65	79.82	72.33	83.86	57.56	59.42	58.46
73.68	76.19	91.67	61.54	81.25	41.67	50.00	50.00
100.00	75.00	-	-	100.00	-	-	-

Remarks: Rate = Number of full-time medical specialists/(Number of full-time medical specialists + part-time medical specialists)

表 69 醫院專科醫師專任人數統計—按科別及評鑑等級分(續3)

民國109年底

單位：%

評鑑等級 Accreditation	精神科 Psychiatry	復健科 Physical Medicine & Rehabilitation	整形外科 Plastic Surgery	麻醉科 Anesthesiology	放射診斷科 Diagnostic Radiology
	比率				
<b>總計</b> Total	<b>75.63</b>	<b>65.73</b>	<b>66.38</b>	<b>72.91</b>	<b>65.83</b>
<b>評鑑醫院</b> Accredited Hospitals	<b>76.19</b>	<b>66.06</b>	<b>66.01</b>	<b>73.29</b>	<b>66.06</b>
醫院評鑑優等 Superior in Hospital Accreditation	78.86	72.16	81.19	76.91	75.59
醫學中心 Medical Center	82.14	72.86	86.03	85.52	80.16
區域醫院—準醫學中心 Regional Hospital - Would-be Medical Center	90.48	76.47	100.00	94.29	85.19
區域醫院 Regional Hospitals	64.63	65.91	50.00	42.99	51.00
醫師及醫事人員類教學醫院評鑑合格 Pass in Accreditation of Teaching Hospitals for Physicians and Medical Personnel	64.20	65.12	48.00	42.31	51.06
醫事人員類(非醫師)教學醫院評鑑合格 Pass in Accreditation of Teaching Hospitals for Medical Personnel (Non-Physician)	100.00	100.00	100.00	66.67	50.00
非教學 Non-Teaching Hospitals	-	-	-	-	-
地區醫院 District Hospitals	70.00	76.92	25.00	33.33	72.22
醫師及醫事人員類教學醫院評鑑合格 Pass in Accreditation of Teaching Hospitals for Physicians and Medical Personnel	60.00	77.78	25.00	21.43	81.82
醫事人員類(非醫師)教學醫院評鑑合格 Pass in Accreditation of Teaching Hospitals for Medical Personnel (Non-Physician)	100.00	100.00	-	100.00	100.00
非教學 Non-Teaching Hospitals	-	50.00	-	100.00	-
醫院評鑑合格 Pass in Hospital Accreditation	66.46	63.72	52.28	69.84	58.90
區域醫院—準醫學中心 Regional Hospital - Would-be Medical Center	81.82	66.67	77.78	100.00	100.00
區域醫院 Regional Hospitals	74.57	70.56	61.15	85.45	71.67
醫師及醫事人員類教學醫院評鑑合格 Pass in Accreditation of Teaching Hospitals for Physicians and Medical Personnel	74.33	70.27	60.93	86.81	70.82
醫事人員類(非醫師)教學醫院評鑑合格 Pass in Accreditation of Teaching Hospitals for Medical Personnel (Non-Physician)	85.71	87.50	80.00	66.67	100.00
非教學 Non-Teaching Hospitals	-	-	-	33.33	100.00

**Table 69 Medical Specialists in Hospitals by Speciality and Accreditation, 2020 (Cont.3)**

Unit: %									
放射腫瘤科 Radiation Oncology	解剖病理科 Anatomical Pathology	臨床病理科 Clinical Pathology	核子醫學科 Nuclear Medicine	急診醫學科 Emergency Medicine	職業醫學科 Occupational Medicine	口腔顎面外科 Oral & Maxillofacial Surgery	口腔病理科 Oral Pathology	齒顎矯正科 Orthodontics	兒童牙科 Pediatric Dentistry
Rate									
<b>79.85</b>	<b>81.84</b>	<b>72.55</b>	<b>75.00</b>	<b>70.33</b>	<b>75.78</b>	<b>60.91</b>	<b>56.99</b>	<b>57.21</b>	<b>100.00</b>
<b>79.70</b>	<b>82.03</b>	<b>72.55</b>	<b>74.67</b>	<b>70.96</b>	<b>75.63</b>	<b>60.91</b>	<b>55.68</b>	<b>57.00</b>	<b>100.00</b>
85.14	83.87	85.71	77.42	77.21	70.59	65.71	75.00	61.11	100.00
85.64	87.44	87.50	81.82	90.77	69.86	66.89	88.24	66.67	100.00
77.78	57.14	100.00	57.14	83.64	100.00	57.14	-	75.00	100.00
85.71	77.78	100.00	61.11	46.90	75.00	56.25	50.00	8.33	-
84.62	76.00	100.00	61.11	45.85	75.00	56.25	50.00	8.33	-
100.00	100.00	-	-	100.00	-	-	-	-	-
-	-	-	-	-	-	-	-	-	-
75.00	100.00	33.33	-	50.00	-	100.00	-	60.00	-
75.00	100.00	-	-	40.74	-	100.00	-	100.00	-
-	-	100.00	-	100.00	-	-	-	66.67	-
-	-	-	-	25.00	-	-	-	-	-
72.51	79.91	56.52	74.26	66.31	82.43	54.55	32.50	50.62	100.00
100.00	87.50	100.00	100.00	97.50	100.00	66.67	-	-	-
77.10	87.50	95.00	73.33	77.29	89.58	58.24	57.14	46.34	100.00
77.78	86.79	95.00	73.03	78.12	91.11	58.24	57.14	46.34	100.00
60.00	100.00	-	100.00	67.57	66.67	-	-	-	-
-	100.00	-	-	20.00	-	-	-	-	-

表 69 醫院專科醫師專任人數統計—按科別及評鑑等級分(續4)

民國109年底

單位：人

評鑑等級 Accreditation	總計 Total	家庭醫學科 Family Medicine	內科 Internal Medicine	外科 Surgery	兒科 Pediatrics
專科醫師專任人數					
地區醫院 District Hospitals	4,807	336	1,361	415	262
醫師及醫事人員類教學醫院評鑑合格 Pass in Accreditation of Teaching Hospitals for Physicians and Medical Personnel	1,040	55	273	96	59
醫事人員類(非醫師)教學醫院評鑑合格 Pass in Accreditation of Teaching Hospitals for Medical Personnel (Non-Physician)	534	36	123	47	27
非教學 Non-Teaching Hospitals	3,233	245	965	272	176
精神科醫院評鑑合格 Pass in Psychiatric Hospital Accreditation	457	14	34	5	6
醫師及醫事人員類精神科教學醫院評鑑合格 Pass in Accreditation of Psychiatric Teaching Hospitals for Physicians and Medical Personnel	245	7	14	-	2
醫事人員類(非醫師)精神科教學醫院評鑑合格 Pass in Accreditation of Psychiatric Teaching Hospitals for Medical Personnel (Non-Physician)	-	-	-	-	-
非教學 Non-Teaching Hospitals	212	7	20	5	4
兒童醫院評鑑合格 Pass in Children's Hospital Accreditation	244	-	-	9	193
醫學中心 Medical Center	244	-	-	9	193
<b>非評鑑醫院 Hospitals Without Accreditation</b>	<b>275</b>	<b>8</b>	<b>85</b>	<b>34</b>	<b>18</b>
西醫醫院 Western Medicine Hospitals	275	8	85	34	18
中醫醫院 Chinese Medicine Hospitals	-	-	-	-	-

**Table 69 Medical Specialists in Hospital by Speciality and Accreditation, 2020 (Cont.4)**

Unit: Person

婦產科 Obstetrics & Gynaecology	骨 科 Orthopedics	神經科 Neurology	神經外科 Neurosurgery	泌尿科 Urology	耳鼻喉科 E.N.T	眼 科 Ophthalmology	皮膚科 Dermatology
Number of Full-time Medical Specialists							
346	339	144	70	202	62	81	25
56	64	38	20	39	20	22	8
18	41	19	7	28	9	11	4
272	234	87	43	135	33	48	13
3	5	6	3	4	3	2	1
2	2	4	-	1	2	1	-
-	-	-	-	-	-	-	-
1	3	2	3	3	1	1	1
-	3	-	2	1	2	3	1
-	3	-	2	1	2	3	1
<b>15</b>	<b>17</b>	<b>9</b>	<b>5</b>	<b>4</b>	<b>5</b>	<b>9</b>	<b>2</b>
15	17	9	5	4	5	9	2
-	-	-	-	-	-	-	-

表 69 醫院專科醫師專任人數統計 — 按科別及評鑑等級分 (續5)

民國109年底

單位：人

評鑑等級 Accreditation	精神科 Psychiatry	復健科 Physical Medicine & Rehabilitation	整形外科 Plastic Surgery	麻醉科 Anesthesiology	放射診斷科 Diagnostic Radiology
	專科醫師專任人數				
地區醫院 District Hospitals	154	246	23	195	181
醫師及醫事人員類教學醫院評鑑合格 Pass in Accreditation of Teaching Hospitals for Physicians and Medical Personnel	17	33	12	47	43
醫事人員類(非醫師)教學醫院評鑑合格 Pass in Accreditation of Teaching Hospitals for Medical Personnel (Non-Physician)	29	25	1	24	25
非教學 Non-Teaching Hospitals	108	188	10	124	113
精神科醫院評鑑合格 Pass in Psychiatric Hospital Accreditation	342	6	-	7	3
醫師及醫事人員類精神科教學醫院評鑑合格 Pass in Accreditation of Psychiatric Teaching Hospitals for Physicians and Medical Personnel	200	1	-	3	-
醫事人員類(非醫師)精神科教學醫院評鑑合格 Pass in Accreditation of Psychiatric Teaching Hospitals for Medical Personnel (Non-Physician)	-	-	-	-	-
非教學 Non-Teaching Hospitals	142	5	-	4	3
兒童醫院評鑑合格 Pass in Children's Hospital Accreditation	8	4	-	4	6
醫學中心 Medical Center	8	4	-	4	6
<b>非評鑑醫院 Hospitals Without Accreditation</b>	<b>2</b>	<b>12</b>	<b>5</b>	<b>9</b>	<b>11</b>
西醫醫院 Western Medicine Hospitals	2	12	5	9	11
中醫醫院 Chinese Medicine Hospitals	-	-	-	-	-

**Table 69 Medical Specialists in Hospital by Speciality and Accreditation, 2020 (Cont.5)**

Unit: Person

放射腫瘤科 Radiation Oncology	解剖病理科 Anatomical Pathology	臨床病理科 Clinical Pathology	核子醫學科 Nuclear Medicine	急診醫學科 Emergency Medicine	職業醫學科 Occupational Medicine	口腔顎面外科 Oral & Maxillofacial Surgery	口腔病理科 Oral Pathology	齒顎矯正科 Orthodontics	兒童牙科 Pediatric Dentistry
Number of Full-time Medical Specialists									
19	25	5	6	245	17	17	9	22	-
11	15	2	5	78	8	8	3	8	-
2	4	1	-	44	1	5	-	3	-
6	6	2	1	123	8	4	6	11	-
1	-	-	-	10	-	-	1	1	-
-	-	-	-	4	-	-	1	1	-
-	-	-	-	-	-	-	-	-	-
1	-	-	-	6	-	-	-	-	-
-	1	-	-	1	-	-	-	-	6
-	1	-	-	1	-	-	-	-	6
<b>3</b>	<b>4</b>	-	<b>3</b>	<b>9</b>	<b>1</b>	-	<b>4</b>	<b>1</b>	-
3	4	-	3	9	1	-	4	1	-
-	-	-	-	-	-	-	-	-	-

表 69 醫院專科醫師專任人數統計—按科別及評鑑等級分(續6)

民國109年底

單位：%

評鑑等級 Accreditation	總計 Total	家庭醫學科 Family Medicine	內科 Internal Medicine	外科 Surgery	兒科 Pediatrics
		比率			
地區醫院 District Hospitals	50.29	64.00	52.01	50.00	55.63
醫師及醫事人員類教學醫院評鑑合格 Pass in Accreditation of Teaching Hospitals for Physicians and Medical Personnel	58.82	76.39	64.24	58.54	53.64
醫事人員類(非醫師)教學醫院評鑑合格 Pass in Accreditation of Teaching Hospitals for Medical Personnel (Non-Physician)	55.11	67.92	54.19	60.26	50.00
非教學 Non-Teaching Hospitals	47.40	61.25	49.11	46.26	57.33
精神科醫院評鑑合格 Pass in Psychiatric Hospital Accreditation	89.43	87.50	85.00	100.00	85.71
醫師及醫事人員類精神科教學醫院評鑑合格 Pass in Accreditation of Psychiatric Teaching Hospitals for Physicians and Medical Personnel	93.87	87.50	82.35	-	66.67
醫事人員類(非醫師)精神科教學醫院評鑑合格 Pass in Accreditation of Psychiatric Teaching Hospitals for Medical Personnel (Non-Physician)	-	-	-	-	-
非教學 Non-Teaching Hospitals	84.80	87.50	86.96	100.00	100.00
兒童醫院評鑑合格 Pass in Children's Hospital Accreditation	72.40	-	-	100.00	75.10
醫學中心 Medical Center	72.40	-	-	100.00	75.10
<b>非評鑑醫院 Hospitals Without Accreditation</b>	<b>53.92</b>	<b>61.54</b>	<b>61.59</b>	<b>50.00</b>	<b>69.23</b>
西醫醫院 Western Medicine Hospitals	53.92	61.54	61.59	50.00	69.23
中醫醫院 Chinese Medicine Hospitals	-	-	-	-	-



**Table 69 Medical Specialists in Hospital by Speciality and Accreditation, 2020 (Cont.6)**

Unit: %

婦產科 Obstetrics & Gynaecology	骨 科 Orthopedics	神經科 Neurology	神經外科 Neurosurgery	泌尿科 Urology	耳鼻喉科 E.N.T	眼 科 Ophthalmology	皮膚科 Dermatology
Rate							
58.74	52.56	43.50	39.11	50.37	24.70	28.62	22.12
68.29	79.01	67.86	48.78	67.24	29.85	36.67	32.00
50.00	52.56	45.24	25.00	68.29	25.71	37.93	57.14
57.75	48.15	37.34	39.09	44.70	22.15	24.74	16.05
60.00	100.00	75.00	100.00	100.00	100.00	100.00	100.00
66.67	100.00	66.67	-	100.00	100.00	100.00	-
-	-	-	-	-	-	-	-
50.00	100.00	100.00	100.00	100.00	100.00	100.00	100.00
-	100.00	-	100.00	100.00	40.00	100.00	50.00
-	100.00	-	100.00	100.00	40.00	100.00	50.00
<b>50.00</b>	<b>51.52</b>	<b>47.37</b>	<b>62.50</b>	<b>30.77</b>	<b>62.50</b>	<b>64.29</b>	<b>50.00</b>
50.00	51.52	47.37	62.50	30.77	62.50	64.29	50.00
-	-	-	-	-	-	-	-

表 69 醫院專科醫師專任人數統計 — 按科別及評鑑等級分(續完)

民國109年底

單位：%

評鑑等級 Accreditation	精神科 Psychiatry	復健科 Physical Medicine & Rehabilitation	整形外科 Plastic Surgery	麻醉科 Anesthesiology	放射診斷科 Diagnostic Radiology
	比率				
地區醫院 District Hospitals	55.60	59.85	30.67	51.72	44.36
醫師及醫事人員類教學醫院評鑑合格 Pass in Accreditation of Teaching Hospitals for Physicians and Medical Personnel	48.57	60.00	48.00	65.28	64.18
醫事人員類(非醫師)教學醫院評鑑合格 Pass in Accreditation of Teaching Hospitals for Medical Personnel (Non-Physician)	78.38	73.53	20.00	68.57	75.76
非教學 Non-Teaching Hospitals	52.68	58.39	22.22	45.93	36.69
精神科醫院評鑑合格 Pass in Psychiatric Hospital Accreditation	91.94	66.67	-	100.00	33.33
醫師及醫事人員類精神科教學醫院評鑑合格 Pass in Accreditation of Psychiatric Teaching Hospitals for Physicians and Medical Personnel	97.09	100.00	-	100.00	-
醫事人員類(非醫師)精神科教學醫院評鑑合格 Pass in Accreditation of Psychiatric Teaching Hospitals for Medical Personnel (Non-Physician)	-	-	-	-	-
非教學 Non-Teaching Hospitals	85.54	62.50	-	100.00	37.50
兒童醫院評鑑合格 Pass in Children's Hospital Accreditation	72.73	50.00	-	100.00	100.00
醫學中心 Medical Center	72.73	50.00	-	100.00	100.00
<b>非評鑑醫院 Hospitals Without Accreditation</b>	<b>15.38</b>	<b>52.17</b>	<b>100.00</b>	<b>45.00</b>	<b>50.00</b>
西醫醫院 Western Medicine Hospitals	15.38	52.17	100.00	45.00	50.00
中醫醫院 Chinese Medicine Hospitals	-	-	-	-	-

**Table 69 Medical Specialists in Hospital by Speciality and Accreditation, 2020 (Cont'd)**

Unit: %

放射腫瘤科 Radiation Oncology	解剖病理科 Anatomical Pathology	臨床病理科 Clinical Pathology	核子醫學科 Nuclear Medicine	急診醫學科 Emergency Medicine	職業醫學科 Occupational Medicine	口腔顎面外科 Oral & Maxillofacial Surgery	口腔病理科 Oral Pathology	齒顎矯正科 Orthodontics	兒童牙科 Pediatric Dentistry
Rate									
52.78	52.08	20.83	75.00	46.76	68.00	44.74	27.27	56.41	-
64.71	65.22	33.33	100.00	49.68	72.73	50.00	12.50	57.14	-
66.67	36.36	100.00	-	54.32	50.00	38.46	-	50.00	-
37.50	42.86	11.76	33.33	43.01	66.67	44.44	66.67	57.89	-
100.00	-	-	-	90.91	-	-	100.00	100.00	-
-	-	-	-	80.00	-	-	100.00	100.00	-
-	-	-	-	-	-	-	-	-	-
100.00	-	-	-	100.00	-	-	-	-	-
-	100.00	-	-	100.00	-	-	-	-	100.00
-	100.00	-	-	100.00	-	-	-	-	100.00
<b>100.00</b>	<b>66.67</b>	-	<b>100.00</b>	<b>26.47</b>	<b>100.00</b>	-	<b>80.00</b>	<b>100.00</b>	-
100.00	66.67	-	100.00	26.47	100.00	-	80.00	100.00	-
-	-	-	-	-	-	-	-	-	-

表 70 醫院未具醫事專門職業證書工作人數統計 — 按權屬別分

民國109年底

單位：人

權屬別 Ownership	總計 Total	醫療輔助技術人員 Medical Aid Technicians		工程技術人員 Engineering Technicians	
		感染控制 Infection Control	其他(如核子醫學人員、醫學物理人員、牙科技術人員等) Others	醫學臨床工程 Medical Clinical Engineering	其他(如工務建築等) Others (e.g. Construction)
<b>總計</b> Total	<b>74,010</b>	<b>349</b>	<b>4,150</b>	<b>462</b>	<b>2,465</b>
<b>公立醫院</b> Public Hospitals	<b>21,908</b>	<b>50</b>	<b>552</b>	<b>112</b>	<b>599</b>
部立及直轄市立醫院 MOHW & Municipality Hospitals	8,870	20	66	27	153
縣市立醫院 County & City Hospitals	92	-	4	-	-
公立醫學院校附設醫院 Public Medical College Hospitals	5,038	3	100	52	155
軍方醫院(民眾診療) Civilian Clinics of Military Hospitals	3,266	21	43	12	90
榮民醫院 Veterans General Hospitals	4,471	4	338	21	185
公立機關(構)附設醫院 Hospitals Affiliated with Public Agency	152	2	1	-	16
公立中醫醫院 Public Chinese Medicine Hospitals	19	-	-	-	-
<b>非公立醫院</b> Non-Public Hospitals	<b>52,102</b>	<b>299</b>	<b>3,598</b>	<b>350</b>	<b>1,866</b>
醫療財團法人醫院 Hospitals Affiliated with Medical Care Foundation	27,976	100	2,301	229	1,103
醫療社團法人醫院 Hospitals Affiliated with Medical Care Corporation	6,954	46	541	48	210
宗教財團法人附設醫院 Religiously Affiliated Hospitals	1,022	4	17	4	33
私立醫學院校附設醫院 Private Medical College Hospitals	6,796	27	284	40	224
公益法人所設醫院 Hospitals Affiliated with Charitable Corporation	393	8	25	1	20
私立西醫醫院 Private Western Medicine Hospitals	8,926	114	430	28	276
私立牙醫醫院 Private Dental Hospitals	-	-	-	-	-
私立中醫醫院 Private Chinese Medicine Hospitals	35	-	-	-	-

**Table 70 Non-Medical Professional Personnel in Hospitals by Ownership, 2020**

Unit: Person

社會工作師 Registered Social Workers	社會工作人員 Social Workers	醫務行政人員 Medical Administrative Personnel	一般行政人員 Regular Administrative Personnel	資訊技術人員 Information Technicians	研究人員 Researchers	照顧服務員 Caregivers	其他人員 (含駐衛警、 保全、技工、 工友、司機) Others
<b>1,438</b>	<b>582</b>	<b>18,765</b>	<b>24,203</b>	<b>2,943</b>	<b>3,075</b>	<b>4,288</b>	<b>11,290</b>
<b>580</b>	<b>182</b>	<b>5,412</b>	<b>6,823</b>	<b>943</b>	<b>958</b>	<b>2,054</b>	<b>3,643</b>
271	105	1,975	2,779	216	231	1,576	1,451
1	1	36	26	3	-	12	9
80	25	1,090	1,781	261	258	141	1,092
80	11	1,345	833	124	234	230	243
147	38	933	1,353	331	235	74	812
1	2	32	38	7	-	21	32
-	-	1	13	1	-	-	4
<b>858</b>	<b>400</b>	<b>13,353</b>	<b>17,380</b>	<b>2,000</b>	<b>2,117</b>	<b>2,234</b>	<b>7,647</b>
542	194	6,255	9,851	1,015	1,546	782	4,058
93	62	2,312	1,887	356	32	450	917
25	14	260	250	23	-	37	355
116	19	1,465	2,460	316	499	78	1,268
15	6	117	71	11	-	20	99
67	105	2,918	2,854	279	40	867	948
-	-	-	-	-	-	-	-
-	-	26	7	-	-	-	2

表 71 醫院未具醫事專門職業證書工作人數統計 — 按型態別分

民國109年底

單位：人

型態別 Category	總計 Total	醫療輔助技術人員 Medical Aid Technicians		工程技術人員 Engineering Technicians	
		感染控制 Infection Control	其他 (如核子醫學人員、 醫學物理人員、 牙科技術人員等) Others	醫學臨床工程 Medical Clinical Engineering	其他 (如工務建築等) Others (e.g. Construction)
<b>總計 Total</b>	<b>74,010</b>	<b>349</b>	<b>4,150</b>	<b>462</b>	<b>2,465</b>
綜合醫院 General Hospital	58,932	183	3,749	426	1,916
醫院 Hospital	12,027	123	386	34	452
專科醫院 Speciality Hospital	76	3	5	-	6
精神科醫院 Psychiatric Hospital	2,482	33	7	2	67
精神科教學醫院 Psychiatric Teaching Hospital	65	1	-	-	2
慢性醫院 Chronic Hospital	374	6	3	-	22
中醫醫院 Chinese Medicine Hospital	54	-	-	-	-

**Table 71 Non-Medical Professional Personnel in Hospitals by Category, 2020**

Unit: Person

社會工作師 Registered Social Workers	社會工作人員 Social Workers	醫務行政人員 Medical Administrative Personnel	一般行政人員 Regular Administrative Personnel	資訊技術人員 Information Technicians	研究人員 Researchers	照顧服務員 Caregivers	其他人員 (含駐衛警、 保全、技工、 工友、司機) Others
1,438	582	18,765	24,203	2,943	3,075	4,288	11,290
1,146	372	14,373	19,871	2,544	2,914	2,498	8,940
122	144	3,844	3,703	329	91	1,248	1,551
-	1	17	19	2	-	9	14
163	53	418	501	53	70	427	688
5	1	18	3	2	-	-	33
2	11	68	86	12	-	106	58
-	-	27	20	1	-	-	6

表 72 醫院未具醫事專門職業證書工作人數統計 — 按評鑑等級別分

民國109年底

單位：人

評鑑等級 Accreditation	總計 Total	醫療輔助技術人員 Medical Aid Technicians		工程技術人員 Engineering Technicians	
		感染控制 Infection Control	其他(如核子醫學人員、醫學物理人員、牙科技術人員等) Others	醫學臨床工程 Medical Clinical Engineering	其他(如工務建築等) Others(e.g. Construction)
<b>總計</b> Total	<b>74,010</b>	<b>349</b>	<b>4,150</b>	<b>462</b>	<b>2,465</b>
<b>評鑑醫院</b> Accredited Hospitals	<b>73,279</b>	<b>342</b>	<b>4,146</b>	<b>454</b>	<b>2,425</b>
醫院評鑑優等 Superior in Hospital Accreditation	27,579	80	1,521	208	964
醫學中心 Medical Center	20,983	49	1,224	167	697
區域醫院—準醫學中心 Regional Hospital - Would-be Medical Center	1,391	8	88	8	64
區域醫院 Regional Hospitals	4,159	20	136	26	155
醫師及醫事人員類教學醫院評鑑合格 Pass in Accreditation of Teaching Hospitals for Physicians and Medical Personnel	3,931	20	135	24	150
醫事人員類(非醫師)教學醫院評鑑合格 Pass in Accreditation of Teaching Hospitals for Medical Personnel (Non-Physician)	228	-	1	2	5
非教學 Non-Teaching Hospitals	-	-	-	-	-
地區醫院 District Hospitals	1,046	3	73	7	48
醫師及醫事人員類教學醫院評鑑合格 Pass in Accreditation of Teaching Hospitals for Physicians and Medical Personnel	611	3	39	7	31
醫事人員類(非醫師)教學醫院評鑑合格 Pass in Accreditation of Teaching Hospitals for Medical Personnel (Non-Physician)	343	-	2	-	16
非教學 Non-Teaching Hospitals	92	-	32	-	1
醫院評鑑合格 Pass in Hospital Accreditation	43,248	223	2,620	242	1,393
區域醫院—準醫學中心 Regional Hospital - Would-be Medical Center	812	-	147	9	37
區域醫院 Regional Hospitals	24,474	65	1,836	183	703
醫師及醫事人員類教學醫院評鑑合格 Pass in Accreditation of Teaching Hospitals for Physicians and Medical Personnel	23,375	61	1,794	179	680
醫事人員類(非醫師)教學醫院評鑑合格 Pass in Accreditation of Teaching Hospitals for Medical Personnel (Non-Physician)	972	2	-	3	20
非教學 Non-Teaching Hospitals	127	2	42	1	3

附註：1. 臺北市立聯合醫院各院區評鑑結果不一，以相同結果占多數者做為統計。

2. 臺北榮民總醫院玉里分院評鑑等級合格項目有「精神科醫院評鑑合格」及「醫院評鑑合格(地區醫院)」兩項，統計資料分別計列。

3. 衛生福利部玉里醫院評鑑等級合格項目有「精神科醫院評鑑合格」及「醫院評鑑合格(地區醫院)」兩項，統計資料分別計列。



**Table 72 Non-Medical Professional Personnel in Hospitals by Accreditation, 2020**

Unit: Person

社會工作師 Registered Social Workers	社會工作人員 Social Workers	醫務行政人員 Medical Administrative Personnel	一般行政人員 Regular Administrative Personnel	資訊技術人員 Information Technicians	研究人員 Researchers	照顧服務員 Caregivers	其他人員(含 駐衛警、保 全、技工、工 友、司機) Others
<b>1,438</b>	<b>582</b>	<b>18,765</b>	<b>24,203</b>	<b>2,943</b>	<b>3,075</b>	<b>4,288</b>	<b>11,290</b>
<b>1,426</b>	<b>575</b>	<b>18,604</b>	<b>23,883</b>	<b>2,917</b>	<b>3,068</b>	<b>4,206</b>	<b>11,233</b>
544	101	6,137	9,565	1,315	2,189	688	4,267
410	54	3,837	7,588	1,095	2,075	274	3,513
22	5	363	423	29	28	41	312
87	28	1,640	1,183	156	54	328	346
86	26	1,521	1,148	141	54	318	308
1	2	119	35	15	-	10	38
-	-	-	-	-	-	-	-
25	14	297	371	35	32	45	96
10	6	185	191	19	32	38	50
13	8	87	158	13	-	7	39
2	-	25	22	3	-	-	7
717	424	11,922	13,797	1,546	813	3,239	6,312
13	3	387	78	37	96	-	5
490	198	6,179	7,798	965	641	1,477	3,939
480	183	5,874	7,600	942	636	1,248	3,698
10	13	264	192	21	5	225	217
-	2	41	6	2	-	4	24

Remark: 1. There were differences in Hospital accreditation among Medical departments of Taipei City Hospital. Descriptive statistics were computed to summarize the most similar outcome of accreditation.

2. Yuli Veterans Hospital is accredited as two items: 'Pass in Psychiatric Hospital Accreditation' and 'Pass in Hospital Accreditation for District Hospitals', so the statistics are listed separately.

3. Yuli Hospital is accredited as two items: 'Pass in Psychiatric Hospital Accreditation' and 'Pass in Hospital Accreditation for District Hospitals', so the statistics are listed separately.

表 72 醫院未具醫事專門職業證書工作人數統計 — 按評鑑等級分(續)

民國109年底

單位：人

評鑑等級 Accreditation	總計 Total	醫療輔助技術人員 Medical Aid Technicians		工程技術人員 Engineering Technicians	
		感染控制 Infection Control	其他(如核子醫學人員、醫學物理人員、牙科技術人員等) Others	醫學臨床工程 Medical Clinical Engineering	其他(如工務建築等) Others(e.g. Construction)
地區醫院 District Hospitals	17,962	158	637	50	653
醫師及醫事人員類教學醫院評鑑合格 Pass in Accreditation of Teaching Hospitals for Physicians and Medical Personnel	3,314	24	153	17	159
醫事人員類(非醫師)教學醫院評鑑合格 Pass in Accreditation of Teaching Hospitals for Medical Personnel (Non-Physician)	2,237	5	38	7	80
非教學 Non-Teaching Hospitals	12,411	129	446	26	414
精神科醫院評鑑合格 Pass in Psychiatric Hospital Accreditation	2,898	38	7	3	84
醫師及醫事人員類精神科教學醫院評鑑合格 Pass in Accreditation of Psychiatric Teaching Hospitals for Physicians and Medical Personnel	1,613	14	6	-	33
醫事人員類(非醫師)精神科教學醫院評鑑合格 Pass in Accreditation of Psychiatric Teaching Hospitals for Medical Personnel (Non-Physician)	-	-	-	-	-
非教學 Non-Teaching Hospitals	1,285	24	1	3	51
兒童醫院評鑑合格 Pass in Children's Hospital Accreditation	104	1	4	1	3
醫學中心 Medical Center	104	1	4	1	3
<b>非評鑑醫院 Hospitals Without Accreditation</b>	<b>731</b>	<b>7</b>	<b>4</b>	<b>8</b>	<b>40</b>
西醫醫院 Western Medicine Hospitals	677	7	4	8	40
中醫醫院 Chinese Medicine Hospitals	54	-	-	-	-

**Table 72 Non-Medical Professional Personnel in Hospital  
by Accreditation, 2020 (Cont.)**

Unit: Person

社會工作師 Registered Social Workers	社會工作人員 Social Workers	醫務行政人員 Medical Administrative Personnel	一般行政人員 Regular Administrative Personnel	資訊技術人員 Information Technicians	研究人員 Researchers	照顧服務員 Caregivers	其他人員(含 駐衛警、保 全、技工、工 友、司機) Others
214	223	5,356	5,921	544	76	1,762	2,368
46	30	897	1,346	128	29	96	389
48	26	580	806	68	12	221	346
120	167	3,879	3,769	348	35	1,445	1,633
179	58	632	574	68	70	452	733
117	22	319	312	37	68	296	389
-	-	-	-	-	-	-	-
62	36	313	262	31	2	156	344
10	-	21	33	3	2	-	26
10	-	21	33	3	2	-	26
<b>12</b>	<b>7</b>	<b>161</b>	<b>320</b>	<b>26</b>	<b>7</b>	<b>82</b>	<b>57</b>
12	7	134	300	25	7	82	51
-	-	27	20	1	-	-	6

表 73 醫院住院人日 — 按縣市別分

民國109年底

單位：人日

縣市別 County/City	一般病床 General Beds						
	合計 Total	急性病床 Acute Beds		慢性病床 Chronic Beds			
		急性一般病床 Acute General Beds	精神急性 一般病床 Acute Psychiatric Beds	慢性 一般病床 Chronic General Beds	精神慢性 一般病床 Chronic Psychiatric Beds	慢性結核 病床 T.B. Beds	漢生病 病床 Hansen's Disease Beds
<b>總計 Total</b>	<b>25,416,247</b>	<b>18,098,032</b>	<b>2,241,249</b>	<b>615,765</b>	<b>4,425,621</b>	<b>264</b>	<b>35,316</b>
新北市 New Taipei City	2,583,962	1,828,802	172,467	55,505	491,872	-	35,316
臺北市 Taipei City	3,889,254	3,375,936	334,662	36,276	142,380	-	-
桃園市 Taoyuan City	2,143,093	1,548,453	179,576	79,908	335,156	-	-
臺中市 Taichung City	3,326,722	2,490,992	247,255	57,486	530,989	-	-
臺南市 Tainan City	1,795,686	1,377,260	124,579	12,063	281,784	-	-
高雄市 Kaohsiung City	3,263,145	2,479,561	337,583	144,143	301,858	-	-
宜蘭縣 Yilan County	698,969	429,245	51,573	27,488	190,663	-	-
新竹縣 Hsinchu County	406,878	226,432	61,780	-	118,666	-	-
苗栗縣 Miaoli County	513,622	277,030	77,016	-	159,576	-	-
彰化縣 Changhua County	1,303,486	801,184	122,144	59,532	320,626	-	-
南投縣 Nantou County	672,248	270,279	90,452	6,774	304,743	-	-
雲林縣 Yunlin County	507,517	379,323	38,602	-	89,592	-	-
嘉義縣 Chiayi County	617,978	435,968	41,641	3,349	137,020	-	-
屏東縣 Pingtung County	889,878	572,611	111,039	9,426	196,802	-	-
臺東縣 Taitung County	222,153	145,368	21,722	-	55,063	-	-
花蓮縣 Hualien County	1,042,203	346,705	110,925	51,970	532,339	264	-
澎湖縣 Penghu County	69,169	33,048	11,322	-	24,799	-	-
基隆市 Keelung City	493,456	321,860	42,539	6,187	122,870	-	-
新竹市 Hsinchu City	370,482	342,492	24,601	3,389	-	-	-
嘉義市 Chiayi City	563,653	385,973	35,273	62,269	80,138	-	-
金門縣 Kinmen County	41,350	28,167	4,498	-	8,685	-	-
連江縣 Lienchiang County	1,343	1,343	-	-	-	-	-

附註：1. 98年起癩病病床名稱改為漢生病病床，並增設精神科加護病床。

2. 102年起停止慢性結核病床及急性結核病床設置；增設國際醫療病床、燒傷加護病床、隔離病床(普通、正壓及負壓)、骨髓移植病床及性侵害犯罪加害人強制治療病床；呼吸照護病床名稱改為慢性呼吸照護病床，呼吸照護中心名稱改為亞急性呼吸照護病床。

3. 105年起增設急性後期照護病床及整合醫學急診後送病床。

**Table 73 Number of Inpatient Days in Hospitals by County/City, 2020**

Unit: Day

特許病床 Special Permitted	特殊病床 Special Beds						
國際醫療病床 International Medical Beds	合計 Total	加護病床 Intensive Care Beds	燒傷病床 Burn Care Beds	燒傷加護病床 Burn Intensive Care Beds	嬰兒病床 Infant Care Beds	嬰兒床 Nursery Bassinets	安寧病床 Palliative Care Beds
-	<b>4,966,598</b>	<b>1,918,862</b>	<b>22,073</b>	<b>27,416</b>	<b>285,892</b>	<b>336,073</b>	<b>207,083</b>
-	634,702	189,314	-	-	25,058	24,682	24,802
-	763,677	327,433	9,151	7,845	53,392	42,761	33,088
-	398,317	170,552	1,390	3,468	27,945	40,613	13,344
-	723,514	276,030	-	5,071	48,738	51,801	22,365
-	414,633	158,072	851	4,777	18,011	23,905	25,682
-	654,834	248,445	4,428	3,321	34,137	58,117	23,898
-	81,420	38,151	215	-	6,378	5,999	9,049
-	77,945	21,561	-	-	4,179	8,676	3,028
-	59,246	32,553	-	-	2,044	4,692	2,122
-	262,336	107,538	4,407	-	22,389	19,527	6,189
-	67,931	24,562	-	-	2,383	6,406	5,917
-	131,536	42,753	-	649	3,593	1,970	2,183
-	95,930	45,328	490	780	4,113	3,361	4,943
-	131,652	62,627	-	-	4,402	12,244	8,168
-	42,526	15,384	575	-	2,131	3,184	2,015
-	88,794	37,225	2	263	4,704	4,775	8,918
-	6,324	4,536	-	-	433	1,070	-
-	82,417	27,032	54	-	2,598	1,567	1,267
-	85,706	36,588	-	1,242	12,476	12,901	1,603
-	158,593	51,096	510	-	6,409	6,251	8,220
-	4,533	2,082	-	-	379	1,571	282
-	32	-	-	-	-	-	-

Remarks: 1. Psychiatric Intensive Care bed had been set up and Leprosy bed had been renamed as Hansen's Disease bed since 2009 .

2. Allocation of Chronic TB & Acute TB bed had been stopped and beds for International Medical, Burn Intensive Care, Isolation (General, Positive-pressure & Negative-pressure), Bone Marrow Transplantation, & Sex Offender Treatment had been set up since 2013. Respirational care bed & Respiratory care center bed had been renamed as Chronic Respiratory care bed & Subacute Respiratory care bed respectively since 2013.

3. Post-acute care beds and Hospitalist Ward had been available since 2016.

表 73 醫院住院人日 — 按縣市別分(續)

民國109年底

單位：人日

縣市別 County/City	特殊病床				
	慢性呼吸 照護病床 Chronic Respiratory Care Beds	亞急性呼吸 照護病床 Subacute Respiratory Care Beds	精神科 加護病床 Psychiatric Intensive Care Beds	普通隔離病床 General Isolation Beds	正壓隔離病床 Positive-pressure Isolation Beds
<b>總計 Total</b>	<b>1,516,287</b>	<b>197,036</b>	<b>36,065</b>	<b>89,021</b>	<b>39,469</b>
新北市 New Taipei City	312,218	26,602	-	5,356	-
臺北市 Taipei City	160,088	24,320	3,350	55,012	9,694
桃園市 Taoyuan City	65,328	14,048	2,292	989	10,503
臺中市 Taichung City	208,096	44,979	-	-	6,158
臺南市 Tainan City	136,366	13,898	5,463	7,034	3,063
高雄市 Kaohsiung City	184,697	23,943	21,105	8,542	2,258
宜蘭縣 Yilan County	14,004	3,617	-	527	-
新竹縣 Hsinchu County	38,248	-	-	443	-
苗栗縣 Miaoli County	14,656	1,144	-	864	-
彰化縣 Changhua County	60,326	20,459	-	166	591
南投縣 Nantou County	24,819	-	2,360	914	-
雲林縣 Yunlin County	66,108	4,623	-	6,998	-
嘉義縣 Chiayi County	18,563	5,014	-	225	2,830
屏東縣 Pingtung County	38,134	2,093	1,495	-	-
臺東縣 Taitung County	16,555	971	-	-	-
花蓮縣 Hualien County	18,114	4,485	-	1,577	1,484
澎湖縣 Penghu County	-	-	-	-	-
基隆市 Keelung City	42,941	2,659	-	-	1,337
新竹市 Hsinchu City	14,865	3,505	-	374	-
嘉義市 Chiayi City	82,161	676	-	-	1,551
金門縣 Kinmen County	-	-	-	-	-
連江縣 Lienchiang County	-	-	-	-	-

**Table 73 Number of Inpatient Days in Hospitals by County/City, 2020 (Cont.)**

Unit: Day

Special Beds					精神科日間留院 Psychiatric Day Care
負壓隔離病床 Negative-pressure Isolation Beds	骨髓移植病床 Bone Marrow Transplantation Beds	性侵害犯罪加害人 強制治療病床 Sex Offender Treatment Beds	急性後期 照護病床 Post-acute Care Beds	整合醫學 急診後送病床 Hospitalist Ward Beds (Integrative Medicine)	
<b>164,548</b>	<b>14,909</b>	-	<b>15,935</b>	<b>95,929</b>	<b>1,246,737</b>
11,173	2,319	-	1,544	11,634	139,285
30,280	7,263	-	-	-	217,001
31,438	1,168	-	-	15,239	98,749
8,929	976	-	-	50,371	98,477
16,680	831	-	-	-	106,023
26,443	861	-	-	14,639	114,228
3,480	-	-	-	-	42,010
1,810	-	-	-	-	7,585
1,171	-	-	-	-	34,330
5,381	972	-	14,391	-	41,024
570	-	-	-	-	40,085
2,659	-	-	-	-	14,494
10,054	229	-	-	-	10,567
2,489	-	-	-	-	14,674
1,711	-	-	-	-	7,753
2,942	259	-	-	4,046	132,864
285	-	-	-	-	-
2,962	-	-	-	-	71,574
2,152	-	-	-	-	17,882
1,688	31	-	-	-	31,892
219	-	-	-	-	6,240
32	-	-	-	-	-

表 74 醫院住院人日 — 按權屬別分

民國109年底

單位：人日

權屬別 Ownership	一般病床 General Beds						
	合計 Total	急性病床 Acute Beds		慢性病床 Chronic Beds			
		急性一般病床 Acute General Beds	精神急性 一般病床 Acute Psychiatric Beds	慢性 一般病床 Chronic General Beds	精神慢性 一般病床 Chronic Psychiatric Beds	慢性結 核病床 T.B. Beds	漢生病 病床 Hansen's Disease Beds
<b>總計 Total</b>	<b>25,416,247</b>	<b>18,098,032</b>	<b>2,241,249</b>	<b>615,765</b>	<b>4,425,621</b>	<b>264</b>	<b>35,316</b>
<b>公立醫院 Public Hospitals</b>	<b>9,322,015</b>	<b>5,683,805</b>	<b>1,352,549</b>	<b>63,186</b>	<b>2,186,895</b>	<b>264</b>	<b>35,316</b>
部立及直轄市立醫院 MOHW & Municipality Hospitals	3,852,370	1,842,178	762,693	19,651	1,192,532	-	35,316
縣市立醫院 County & City Hospitals	4,222	4,222	-	-	-	-	-
公立醫學院校附設醫院 Public Medical College Hospitals	1,494,120	1,365,872	73,750	-	54,498	-	-
軍方醫院(民眾診療) Civilian Clinics of Military Hospitals	1,318,254	862,191	282,781	6,245	166,773	264	-
榮民醫院 Veterans General Hospitals	2,616,432	1,590,058	233,325	19,957	773,092	-	-
公立機關(構)附設醫院 Hospitals Affiliated with Public Agency	36,617	19,284	-	17,333	-	-	-
公立中醫醫院 Public Chinese Medicine Hospitals	-	-	-	-	-	-	-
<b>非公立醫院 Non-Public Hospitals</b>	<b>16,094,232</b>	<b>12,414,227</b>	<b>888,700</b>	<b>552,579</b>	<b>2,238,726</b>	<b>-</b>	<b>-</b>
醫療財團法人醫院 Hospitals Affiliated with Medical Care Foundation	8,105,112	6,852,787	370,080	378,907	503,338	-	-
醫療社團法人醫院 Hospitals Affiliated with Medical Care Corporation	2,259,382	1,374,311	202,093	103,548	579,430	-	-
宗教財團法人附設醫院 Religiously Affiliated Hospitals	213,999	204,880	9,119	-	-	-	-
私立醫學院校附設醫院 Private Medical College Hospitals	2,186,189	2,100,676	69,566	-	15,947	-	-
公益法人所設醫院 Hospitals Affiliated with Charitable Corporation	401,249	19,229	46,064	24,240	311,716	-	-
私立西醫醫院 Private Western Medicine Hospitals	2,928,301	1,862,344	191,778	45,884	828,295	-	-
私立牙醫醫院 Private Dental Hospitals	-	-	-	-	-	-	-
私立中醫醫院 Private Chinese Medicine Hospitals	-	-	-	-	-	-	-

附註：1. 98年起癱瘓病床名稱改為漢生病病床，並增設精神科加護病床。

2. 102年起停止慢性結核病床及急性結核病床設置；增設國際醫療病床、燒傷加護病床、隔離病床(普通、正壓及負壓)、骨髓移植病床及性侵害犯罪被害人強制治療病床；呼吸照護病床名稱改為慢性呼吸照護病床，呼吸照護中心名稱改為亞急性呼吸照護病床。

3. 105年起增設急性後期照護病床及整合醫學急診後送病床。



**Table 74 Number of Inpatient Days in Hospitals by Ownership, 2020**

Unit: Day

特許病床 Special Permitted	特 殊 病 床 Special Beds						
國際 醫療病床 International Medical Beds	合 計 Total	加護病床 Intensive Care Beds	燒傷病床 Burn Care Beds	燒傷加護病床 Burn Intensive Care Beds	嬰兒病床 Infant Care Beds	嬰兒床 Nursery Bassinets	安寧病床 Palliative Care Beds
-	<b>4,966,598</b>	<b>1,918,862</b>	<b>22,073</b>	<b>27,416</b>	<b>285,892</b>	<b>336,073</b>	<b>207,083</b>
-	<b>1,519,884</b>	<b>605,982</b>	<b>12,595</b>	<b>13,091</b>	<b>53,491</b>	<b>37,475</b>	<b>82,240</b>
-	534,059	173,415	-	563	11,002	12,908	22,532
-	5,341	-	-	-	-	-	-
-	322,903	163,854	4,034	6,453	23,135	9,526	18,585
-	214,041	99,104	4,773	2,822	3,724	7,813	3,441
-	432,619	169,391	3,788	3,253	15,630	7,228	34,922
-	10,921	218	-	-	-	-	2,760
-	-	-	-	-	-	-	-
-	<b>3,446,714</b>	<b>1,312,880</b>	<b>9,478</b>	<b>14,325</b>	<b>232,401</b>	<b>298,598</b>	<b>124,843</b>
-	1,471,779	767,143	9,312	10,333	156,053	112,194	90,963
-	469,284	168,127	-	327	20,007	41,366	2,948
-	39,355	21,516	-	-	3,539	3,657	1,592
-	404,996	230,203	166	3,665	39,727	24,937	23,655
-	44,985	2,834	-	-	-	-	-
-	1,016,315	123,057	-	-	13,075	116,444	5,685
-	-	-	-	-	-	-	-
-	-	-	-	-	-	-	-

Remarks: 1. Psychiatric Intensive Care bed had been set up and Leprosy bed had been renamed as Hansen's Disease bed since 2009 .

2. Allocation of Chronic TB & Acute TB bed had been stopped and beds for International Medical, Burn Intensive Care, Isolation (General, Positive-pressure & Negative-pressure), Bone Marrow Transplantation, & Sex Offender Treatment had been set up since 2013. Respirational care bed & Respiratory care center bed had been renamed as Chronic Respiratory care bed & Subacute Respiratory care bed respectively since 2013.

3. Post-acute care beds and Hospitalist Ward had been available since 2016.

表 74 醫院住院人日 — 按權屬別分(續)

民國109年底

單位：人日

權屬別 Ownership	特殊病床				
	慢性呼吸 照護病床 Chronic Respiratory Care Beds	亞急性呼吸 照護病床 Subacute Respiratory Care Beds	精神科 加護病床 Psychiatric Intensive Care Beds	普通 隔離病床 General Isolation Beds	正壓 隔離病床 Positive- pressure Isolation Beds
<b>總計 Total</b>	<b>1,516,287</b>	<b>197,036</b>	<b>36,065</b>	<b>89,021</b>	<b>39,469</b>
<b>公立醫院 Public Hospitals</b>	<b>397,511</b>	<b>52,648</b>	<b>34,570</b>	<b>73,335</b>	<b>16,074</b>
部立及直轄市立醫院 MOHW & Municipality Hospitals	219,427	9,072	33,839	1,521	-
縣市立醫院 County & City Hospitals	5,309	-	-	-	-
公立醫學院校附設醫院 Public Medical College Hospitals	15,396	13,606	731	41,672	1,276
軍方醫院(民眾診療) Civilian Clinics of Military Hospitals	72,146	14,381	-	-	-
榮民醫院 Veterans General Hospitals	77,290	15,589	-	30,142	14,798
公立機關(構)附設醫院 Hospitals Affiliated with Public Agency	7,943	-	-	-	-
公立中醫醫院 Public Chinese Medicine Hospitals	-	-	-	-	-
<b>非公立醫院 Non-Public Hospitals</b>	<b>1,118,776</b>	<b>144,388</b>	<b>1,495</b>	<b>15,686</b>	<b>23,395</b>
醫療財團法人醫院 Hospitals Affiliated with Medical Care Foundation	111,424	80,647	1,495	12,404	22,500
醫療社團法人醫院 Hospitals Affiliated with Medical Care Corporation	210,341	21,243	-	616	71
宗教財團法人附設醫院 Religiously Affiliated Hospitals	4,502	2,806	-	638	-
私立醫學院校附設醫院 Private Medical College Hospitals	16,226	32,537	-	1,845	824
公益法人所設醫院 Hospitals Affiliated with Charitable Corporation	42,151	-	-	-	-
私立西醫醫院 Private Western Medicine Hospitals	734,132	7,155	-	183	-
私立牙醫醫院 Private Dental Hospitals	-	-	-	-	-
私立中醫醫院 Private Chinese Medicine Hospitals	-	-	-	-	-

**Table 74 Number of Inpatient Days in Hospitals by Ownership, 2020 (Cont.)**

Unit: Day

Special Beds					精神科日間留院 Psychiatric Day Care
負壓 隔離病床 Negative-pressure Isolation Beds	骨髓移植病床 Bone Marrow Transplantation Beds	性侵害犯罪加害人 強制治療病床 Sex Offender Treatment Beds	急性後期 照護病床 Post-acute Care Beds	整合醫學 急診後送病床 Hospitalist Ward Beds (Integrative Medicine)	
<b>164,548</b>	<b>14,909</b>	-	<b>15,935</b>	<b>95,929</b>	<b>1,246,737</b>
<b>70,107</b>	<b>7,089</b>	-	<b>1,544</b>	<b>62,132</b>	<b>764,306</b>
32,997	-	-	1,544	15,239	451,733
32	-	-	-	-	-
19,389	5,246	-	-	-	85,903
5,570	267	-	-	-	101,660
12,119	1,576	-	-	46,893	119,970
-	-	-	-	-	5,040
-	-	-	-	-	-
<b>94,441</b>	<b>7,820</b>	-	<b>14,391</b>	<b>33,797</b>	<b>482,431</b>
75,332	6,299	-	-	15,680	318,948
4,238	-	-	-	-	63,924
1,105	-	-	-	-	11,235
11,573	1,521	-	-	18,117	65,411
-	-	-	-	-	9,204
2,193	-	-	14,391	-	13,709
-	-	-	-	-	-
-	-	-	-	-	-

表 75 醫院住院人日 — 按評鑑等級分

民國109年

單位：人日

評鑑等級 Accreditation	一般病床 General Beds						
	合計 Total	急性病床 Acute Beds		慢性病床 Chronic Beds			
		急性一般病床 Acute General Beds	精神急性 一般病床 Acute Psychiatric Beds	慢性 一般病床 Chronic General Beds	精神慢性 一般病床 Chronic Psychiatric Beds	慢性結 核病床 T.B. Beds	漢生病 病床 Hansen's Disease Beds
<b>總計</b> Total	<b>25,416,247</b>	<b>18,098,032</b>	<b>2,241,249</b>	<b>615,765</b>	<b>4,425,621</b>	<b>264</b>	<b>35,316</b>
<b>評鑑醫院</b> Accredited Hospitals	<b>25,269,516</b>	<b>18,038,016</b>	<b>2,241,249</b>	<b>529,050</b>	<b>4,425,621</b>	<b>264</b>	<b>35,316</b>
醫院評鑑優等 Superior in Hospital Accreditation	8,958,798	8,065,461	435,113	283,131	174,829	264	-
醫學中心 Medical Center	6,821,587	6,297,768	274,598	218,346	30,875	-	-
區域醫院—準醫學中心 Regional Hospital - Would-be Medical Center	445,119	375,493	30,387	39,239	-	-	-
區域醫院 Regional Hospitals	1,324,262	1,125,135	102,407	18,772	77,684	264	-
醫師及醫事人員類教學醫院評鑑合格 Pass in Accreditation of Teaching Hospitals for Physicians and Medical Personnel	1,236,494	1,046,175	102,407	9,964	77,684	264	-
醫事人員類(非醫師)教學醫院評鑑合格 Pass in Accreditation of Teaching Hospitals for Medical Personnel (Non-Physician)	87,768	78,960	-	8,808	-	-	-
非教學 Non-Teaching Hospitals	-	-	-	-	-	-	-
地區醫院 District Hospitals	367,830	267,065	27,721	6,774	66,270	-	-
醫師及醫事人員類教學醫院評鑑合格 Pass in Accreditation of Teaching Hospitals for Physicians and Medical Personnel	177,404	177,404	-	-	-	-	-
醫事人員類(非醫師)教學醫院評鑑合格 Pass in Accreditation of Teaching Hospitals for Medical Personnel (Non-Physician)	175,267	74,502	27,721	6,774	66,270	-	-
非教學 Non-Teaching Hospitals	15,159	15,159	-	-	-	-	-
醫院評鑑合格 Pass in Hospital Accreditation	12,514,636	9,807,644	827,131	222,513	1,622,032	-	35,316
區域醫院—準醫學中心 Regional Hospital - Would-be Medical Center	224,330	213,705	10,625	-	-	-	-
區域醫院 Regional Hospitals	7,226,856	6,160,269	484,596	107,011	474,980	-	-
醫師及醫事人員類教學醫院評鑑合格 Pass in Accreditation of Teaching Hospitals for Physicians and Medical Personnel	6,867,180	5,868,057	434,863	106,999	457,261	-	-
醫事人員類(非醫師)教學醫院評鑑合格 Pass in Accreditation of Teaching Hospitals for Medical Personnel (Non-Physician)	326,283	258,819	49,733	12	17,719	-	-
非教學 Non-Teaching Hospitals	33,393	33,393	-	-	-	-	-

附註：1. 臺北市立聯合醫院各院區評鑑結果不一，以相同結果占多數者做為統計。

2. 臺北榮民總醫院玉里分院評鑑等級合格項目有「精神科醫院評鑑合格」及「醫院評鑑合格(地區醫院)」兩項，統計資料分別計列。

3. 衛生福利部玉里醫院評鑑等級合格項目有「精神科醫院評鑑合格」及「醫院評鑑合格(地區醫院)」兩項，統計資料分別計列。

**Table 75 Number of Inpatient Days in Hospitals by Accreditation, 2020**

Unit: Day

特許病床 Special Permitted	特殊病床 Special Beds						
國際醫療病床 International Medical Beds	合計 Total	加護病床 Intensive Care Beds	燒傷病床 Burn Care Beds	燒傷加護病床 Burn Intensive Care Beds	嬰兒病床 Infant Care Beds	嬰兒床 Nursery Bassinets	安寧病床 Palliative Care Beds
-	<b>4,966,598</b>	<b>1,918,862</b>	<b>22,073</b>	<b>27,416</b>	<b>285,892</b>	<b>336,073</b>	<b>207,083</b>
-	<b>4,910,714</b>	<b>1,915,483</b>	<b>22,073</b>	<b>27,416</b>	<b>285,233</b>	<b>335,065</b>	<b>206,913</b>
-	1,809,356	940,463	17,638	20,534	112,213	79,320	121,640
-	1,431,193	752,361	17,636	19,971	91,882	54,232	85,805
-	70,794	48,130	-	-	4,421	3,512	7,100
-	243,541	123,966	2	563	14,972	19,540	16,656
-	233,255	115,577	2	563	14,972	17,874	16,656
-	10,286	8,389	-	-	-	1,666	-
-	-	-	-	-	-	-	-
-	63,828	16,006	-	-	938	2,036	12,079
-	33,280	8,706	-	-	938	1,710	5,175
-	29,716	6,468	-	-	-	326	6,904
-	832	832	-	-	-	-	-
-	2,937,049	922,477	4,435	6,882	116,552	244,178	85,273
-	35,601	24,176	-	30	5,787	1,381	-
-	1,316,718	646,657	4,435	6,852	83,459	84,369	63,926
-	1,252,827	619,951	4,435	6,852	81,780	80,434	59,434
-	60,675	23,490	-	-	1,679	3,935	4,492
-	3,216	3,216	-	-	-	-	-

Remark: 1. There were differences in Hospital accreditation among Medical departments of Taipei City Hospital. Descriptive statistics were computed to summarize the most similar outcome of accreditation.

2. Yuli Veterans Hospital is accredited as two items: 'Pass in Psychiatric Hospital Accreditation' and 'Pass in Hospital Accreditation for District Hospitals', so the statistics are listed separately.

3. Yuli Hospital is accredited as two items: 'Pass in Psychiatric Hospital Accreditation' and 'Pass in Hospital Accreditation for District Hospitals', so the statistics are listed separately.

表 75 醫院住院人日 — 按評鑑等級分(續1)

民國109年

單位：人日

評鑑等級 Accreditation	特殊病床			
	慢性呼吸 照護病床 Chronic Respiratory Care Beds	亞急性呼吸 照護病床 Subacute Respiratory Care Beds	精神科加護病床 Psychiatric Intensive Care Beds	普通隔離病床 General Isolation Beds
<b>總計</b> Total	<b>1,516,287</b>	<b>197,036</b>	<b>36,065</b>	<b>89,021</b>
<b>評鑑醫院</b> Accredited Hospitals	<b>1,467,227</b>	<b>197,036</b>	<b>36,065</b>	<b>88,286</b>
醫院評鑑優等 Superior in Hospital Accreditation	102,576	124,867	731	75,421
醫學中心 Medical Center	27,867	106,416	731	73,459
區域醫院—準醫學中心 Regional Hospital - Would-be Medical Center	-	5,731	-	-
區域醫院 Regional Hospitals	43,557	12,720	-	1,156
醫師及醫事人員類教學醫院評鑑合格 Pass in Accreditation of Teaching Hospitals for Physicians and Medical Personnel	43,557	12,720	-	1,156
醫事人員類(非醫師)教學醫院評鑑合格 Pass in Accreditation of Teaching Hospitals for Medical Personnel (Non-Physician)	-	-	-	-
非教學 Non-Teaching Hospitals	-	-	-	-
地區醫院 District Hospitals	31,152	-	-	806
醫師及醫事人員類教學醫院評鑑合格 Pass in Accreditation of Teaching Hospitals for Physicians and Medical Personnel	16,483	-	-	-
醫事人員類(非醫師)教學醫院評鑑合格 Pass in Accreditation of Teaching Hospitals for Medical Personnel (Non-Physician)	14,669	-	-	806
非教學 Non-Teaching Hospitals	-	-	-	-
醫院評鑑合格 Pass in Hospital Accreditation	1,356,322	72,169	3,350	12,365
區域醫院—準醫學中心 Regional Hospital - Would-be Medical Center	-	2,352	-	-
區域醫院 Regional Hospitals	276,969	61,887	3,350	11,426
醫師及醫事人員類教學醫院評鑑合格 Pass in Accreditation of Teaching Hospitals for Physicians and Medical Personnel	251,552	61,887	3,350	11,426
醫事人員類(非醫師)教學醫院評鑑合格 Pass in Accreditation of Teaching Hospitals for Medical Personnel (Non-Physician)	25,417	-	-	-
非教學 Non-Teaching Hospitals	-	-	-	-

**Table 75 Number of Inpatient Days in Hospitals by Accreditation, 2020 (Cont.1)**

Special Beds						Unit: Day
正壓隔離病床 Positive-pressure Isolation Beds	負壓隔離病床 Negative-pressure Isolation Beds	骨髓移植病床 Bone Marrow Transplantation Beds	性侵害犯罪加 害人強制治療 病床 Sex Offender Treatment Beds	急性後期 照護病床 Post-acute Care Beds	整合醫學急診 後送病床 Hospitalist Ward Beds (Integrative Medicine)	精神科日間留院 Psychiatric Day Care
<b>39,469</b>	<b>164,548</b>	<b>14,909</b>	-	<b>15,935</b>	<b>95,929</b>	<b>1,246,737</b>
<b>39,469</b>	<b>163,675</b>	<b>14,909</b>	-	<b>15,935</b>	<b>95,929</b>	<b>1,246,737</b>
32,494	90,557	10,212	-	-	80,690	381,183
30,942	79,086	10,115	-	-	80,690	261,799
-	1,803	97	-	-	-	24,365
1,552	8,857	-	-	-	-	94,338
1,552	8,626	-	-	-	-	94,338
-	231	-	-	-	-	-
-	-	-	-	-	-	-
-	811	-	-	-	-	681
-	268	-	-	-	-	-
-	543	-	-	-	-	681
-	-	-	-	-	-	-
6,975	71,647	3,250	-	15,935	15,239	588,255
-	1,875	-	-	-	-	14,191
6,975	49,936	1,238	-	-	15,239	435,135
6,975	48,274	1,238	-	-	15,239	419,720
-	1,662	-	-	-	-	15,415
-	-	-	-	-	-	-

表 75 醫院住院人日 — 按評鑑等級分(續2)

民國109年

單位：人日

評鑑等級 Accreditation	一般病床 General Beds						
	合計 Total	急性病床 Acute Beds		慢性病床 Chronic Beds			
		急性一般病床 Acute General Beds	精神急性 一般病床 Acute Psychiatric Beds	慢性 一般病床 Chronic General Beds	精神慢性 一般病床 Chronic Psychiatric Beds	慢性結 核病床 T.B. Beds	漢生病 病床 Hansen's Disease Beds
地區醫院 District Hospitals	5,063,450	3,433,670	331,910	115,502	1,147,052	-	35,316
醫師及醫事人員類教學醫院評鑑合格 Pass in Accreditation of Teaching Hospitals for Physicians and Medical Personnel	861,177	745,860	7,042	76,144	32,131	-	-
醫事人員類(非醫師)教學醫院評鑑合格 Pass in Accreditation of Teaching Hospitals for Medical Personnel (Non-Physician)	816,422	443,069	85,283	5,752	247,002	-	35,316
非教學 Non-Teaching Hospitals	3,385,851	2,244,741	239,585	33,606	867,919	-	-
精神科醫院評鑑合格 Pass in Psychiatric Hospital Accreditation	4,227,482	104,184	1,036,538	23,406	3,063,354	-	-
醫師及醫事人員類精神科教學醫院評鑑合格 Pass in Accreditation of Psychiatric Teaching Hospitals for Physicians and Medical Personnel	1,997,549	47,115	607,032	-	1,343,402	-	-
醫事人員類(非醫師)精神科教學醫院評鑑合格 Pass in Accreditation of Psychiatric Teaching Hospitals for Medical Personnel (Non-Physician)	-	-	-	-	-	-	-
非教學 Non-Teaching Hospitals	2,229,933	57,069	429,506	23,406	1,719,952	-	-
兒童醫院評鑑合格 Pass in Children's Hospital Accreditation	107,842	107,842	-	-	-	-	-
醫學中心 Medical Center	107,842	107,842	-	-	-	-	-
<b>非評鑑醫院 Hospitals Without Accreditation</b>	<b>146,731</b>	<b>60,016</b>	<b>-</b>	<b>86,715</b>	<b>-</b>	<b>-</b>	<b>-</b>
西醫醫院 Western Medicine Hospitals	146,731	60,016	-	86,715	-	-	-
中醫醫院 Chinese Medicine Hospitals	-	-	-	-	-	-	-



**Table 75 Number of Inpatient Days in Hospitals by Accreditation, 2020 (Cont.2)**

Unit: Day

特許病床 Special Permitted	特 殊 病 床 Special Beds						
國際醫療病床 International Medical Beds	合 計 Total	加護病床 Intensive Care Beds	燒傷病床 Burn Care Beds	燒傷 加護病床 Burn Intensive Care Beds	嬰兒病床 Infant Care Beds	嬰兒床 Nursery Bassinets	安寧病床 Palliative Care Beds
-	1,584,730	251,644	-	-	27,306	158,428	21,347
-	165,187	76,362	-	-	10,457	22,895	3,914
-	151,151	43,807	-	-	3,011	4,827	2,792
-	1,268,392	131,475	-	-	13,838	130,706	14,641
-	51,865	5,470	-	-	2,773	1,640	1,511
-	34,582	2,117	-	-	-	465	1,511
-	-	-	-	-	-	-	-
-	17,283	3,353	-	-	2,773	1,175	-
-	116,537	49,190	-	-	53,695	10,392	-
-	116,537	49,190	-	-	53,695	10,392	-
-	<b>55,884</b>	<b>3,379</b>	-	-	<b>659</b>	<b>1,008</b>	<b>170</b>
-	55,884	3,379	-	-	659	1,008	170
-	-	-	-	-	-	-	-

表 75 醫院住院人日 — 按評鑑等級分 (續完)

民國109年

單位：人日

評鑑等級 Accreditation	特殊病床			
	慢性呼吸 照護病床 Chronic Respiratory Care Beds	亞急性呼吸 照護病床 Subacute Respiratory Care Beds	精神科加護病床 Psychiatric Intensive Care Beds	普通隔離病床 General Isolation Beds
地區醫院 District Hospitals	1,079,353	7,930	-	939
醫師及醫事人員類教學醫院評鑑合格 Pass in Accreditation of Teaching Hospitals for Physicians and Medical Personnel	38,984	-	-	105
醫事人員類(非醫師)教學醫院評鑑合格 Pass in Accreditation of Teaching Hospitals for Medical Personnel (Non-Physician)	92,150	-	-	426
非教學 Non-Teaching Hospitals	948,219	7,930	-	408
精神科醫院評鑑合格 Pass in Psychiatric Hospital Accreditation	8,329	-	31,984	-
醫師及醫事人員類精神科教學醫院評鑑合格 Pass in Accreditation of Psychiatric Teaching Hospitals for Physicians and Medical Personnel	-	-	30,489	-
醫事人員類(非醫師)精神科教學醫院評鑑合格 Pass in Accreditation of Psychiatric Teaching Hospitals for Medical Personnel (Non-Physician)	-	-	-	-
非教學 Non-Teaching Hospitals	8,329	-	1,495	-
兒童醫院評鑑合格 Pass in Children's Hospital Accreditation	-	-	-	500
醫學中心 Medical Center	-	-	-	500
<b>非評鑑醫院 Hospitals Without Accreditation</b>	<b>49,060</b>	-	-	<b>735</b>
西醫醫院 Western Medicine Hospitals	49,060	-	-	735
中醫醫院 Chinese Medicine Hospitals	-	-	-	-

**Table 75 Number of Inpatient Days in Hospitals by Accreditation, 2020 (Cont'd)**

Unit: Day

Special Beds						精神科日間留院 Psychiatric Day Care
正壓隔離病床 Positive-pressure Isolation Beds	負壓隔離病床 Negative-pressure Isolation Beds	骨髓移植病床 Bone Marrow Transplantation Beds	性侵害犯罪加 害人強制治療 病床 Sex Offender Treatment Beds	急性後期 照護病床 Post-acute Care Beds	整合醫學急診 後送病床 Hospitalist Ward Beds (Integrative Medicine)	
-	19,836	2,012	-	15,935	-	138,929
-	12,470	-	-	-	-	9,011
-	2,594	-	-	1,544	-	19,716
-	4,772	2,012	-	14,391	-	110,202
-	158	-	-	-	-	332,851
-	-	-	-	-	-	246,382
-	-	-	-	-	-	-
-	158	-	-	-	-	86,469
-	1,313	1,447	-	-	-	-
-	1,313	1,447	-	-	-	-
-	<b>873</b>	-	-	-	-	-
-	873	-	-	-	-	-
-	-	-	-	-	-	-

表 76 醫院住院人次 — 按縣市別分

民國109年底

單位：人次

縣市別 County/City	一般病床 General Beds						
	合計 Total	急性病床 Acute Beds		慢性病床 Chronic Beds			
		急性 一般病床 Acute General Beds	精神急性 一般病床 Acute Psychiatric Beds	慢性 一般病床 Chronic General Beds	精神慢性 一般病床 Chronic Psychiatric Beds	慢性結核 病床 T.B. Beds	漢生病 病床 Hansen's Disease Beds
<b>總計 Total</b>	<b>2,981,913</b>	<b>2,872,439</b>	<b>57,400</b>	<b>36,409</b>	<b>15,649</b>	<b>16</b>	<b>-</b>
新北市 New Taipei City	281,459	268,371	6,057	6,077	954	-	-
臺北市 Taipei City	544,192	534,421	8,840	699	232	-	-
桃園市 Taoyuan City	247,900	242,572	2,969	2,020	339	-	-
臺中市 Taichung City	422,869	413,661	5,925	1,684	1,599	-	-
臺南市 Tainan City	229,074	224,612	2,701	797	964	-	-
高雄市 Kaohsiung City	404,883	380,623	9,392	13,527	1,341	-	-
宜蘭縣 Yilan County	74,727	72,473	1,375	484	395	-	-
新竹縣 Hsinchu County	40,320	39,056	1,027	-	237	-	-
苗栗縣 Miaoli County	45,280	43,234	1,553	-	493	-	-
彰化縣 Changhua County	141,457	135,644	2,734	860	2,219	-	-
南投縣 Nantou County	44,347	41,864	1,883	147	453	-	-
雲林縣 Yunlin County	63,041	61,800	1,058	-	183	-	-
嘉義縣 Chiayi County	65,454	63,916	1,096	38	404	-	-
屏東縣 Pingtung County	97,034	91,833	3,660	192	1,349	-	-
臺東縣 Taitung County	26,096	23,347	819	-	1,930	-	-
花蓮縣 Hualien County	60,752	49,593	2,949	7,190	1,004	16	-
澎湖縣 Penghu County	6,902	5,653	436	-	813	-	-
基隆市 Keelung City	42,068	40,754	924	137	253	-	-
新竹市 Hsinchu City	64,292	63,218	876	198	-	-	-
嘉義市 Chiayi City	75,678	71,998	982	2,359	339	-	-
金門縣 Kinmen County	3,862	3,570	144	-	148	-	-
連江縣 Lienchiang County	226	226	-	-	-	-	-

附註：1. 98年起癩病病床名稱改為漢生病病床，並增設精神科加護病床。

2. 102年起停止慢性結核病床及急性結核病床設置；增設國際醫療病床、燒傷加護病床、隔離病床(普通、正壓及負壓)、骨髓移植病床及性侵害犯罪加害人強制治療病床；呼吸照護病床名稱改為慢性呼吸照護病床，呼吸照護中心名稱改為亞急性呼吸照護病床。

3. 105年起增設急性後期照護病床及整合醫學急診後送病床。

**Table 76 Number of Hospital Admissions by County/City, 2020**

Unit: Stay

特許病床 Special Permitted	特 殊 病 床 Special Beds						
國際醫療病床 International Medical Beds	合 計 Total	加護病床 Intensive Care Beds	燒傷病床 Burn Care Beds	燒傷 加護病床 Burn Intensive Care Beds	嬰兒病床 Infant Care Beds	嬰兒床 Nursery Bassinets	安寧病床 Palliative Care Beds
-	523,381	274,944	2,305	3,787	48,562	101,647	17,554
-	49,447	27,752	-	-	4,560	7,617	2,199
-	82,700	43,565	907	1,054	8,735	12,933	2,745
-	53,347	23,264	195	221	4,071	12,964	960
-	81,973	41,453	-	700	8,633	15,800	2,176
-	41,250	22,662	112	804	3,239	7,229	2,316
-	66,328	33,233	400	528	4,507	15,731	1,927
-	11,922	6,492	27	-	1,506	2,187	899
-	7,976	3,452	-	-	900	2,780	278
-	7,360	4,975	-	-	353	1,363	208
-	21,749	9,416	473	-	3,351	6,340	231
-	6,372	3,601	-	-	585	1,487	316
-	10,386	6,867	-	137	756	652	245
-	11,028	6,542	34	48	866	1,176	317
-	19,131	12,606	-	-	965	3,489	687
-	4,059	1,731	105	-	363	1,003	222
-	12,555	7,072	1	12	1,205	1,568	718
-	1,198	728	-	-	76	361	-
-	5,860	3,849	11	-	400	450	138
-	13,482	6,165	-	283	2,062	4,231	151
-	14,463	9,223	40	-	1,333	1,922	806
-	793	296	-	-	96	364	15
-	2	-	-	-	-	-	-

Remarks: 1. Psychiatric Intensive Care bed had been set up and Leoprosy bed had been renamed as Hansen's Disease bed since 2009 .

2. Allocation of Chronic TB & Acute TB bed had been stopped and beds for International Medical, Burn Intensive Care, Isolation (General, Positive-pressure & Negative-pressure), Bone Marrow Transplantation, & Sex Offender Treatment had been set up since 2013. Respirational care bed & Respiratory care center bed had been renamed as Chronic Respiratory care bed & Subacute Respiratory care bed respectively since 2013.

3. Post-acute care beds and Hospitalist Ward had been available since 2016.

表 76 醫院住院人次 — 按縣市別分(續)

民國109年底

單位：人次

縣市別 County/City	特殊病床				
	慢性呼吸 照護病床 Chronic Respiratory Care Beds	亞急性呼吸 照護病床 Subacute Respiratory Care Beds	精神科 加護病床 Psychiatric Intensive Care Beds	普通 隔離病床 General Isolation Beds	正壓 隔離病床 Positive-pressure Isolation Beds
<b>總計 Total</b>	<b>9,326</b>	<b>8,169</b>	<b>2,365</b>	<b>9,851</b>	<b>5,387</b>
新北市 New Taipei City	1,579	1,171	-	849	-
臺北市 Taipei City	402	923	123	5,474	1,797
桃園市 Taoyuan City	644	548	295	263	834
臺中市 Taichung City	2,031	1,789	-	-	1,091
臺南市 Tainan City	775	876	308	885	253
高雄市 Kaohsiung City	938	1,138	1,138	1,193	290
宜蘭縣 Yilan County	92	260	-	18	-
新竹縣 Hsinchu County	177	-	-	44	-
苗栗縣 Miaoli County	70	58	-	150	-
彰化縣 Changhua County	287	239	-	62	27
南投縣 Nantou County	95	-	86	119	-
雲林縣 Yunlin County	392	200	-	611	-
嘉義縣 Chiayi County	40	205	-	7	545
屏東縣 Pingtung County	444	94	415	-	-
臺東縣 Taitung County	402	31	-	-	-
花蓮縣 Hualien County	177	258	-	133	48
澎湖縣 Penghu County	-	-	-	-	-
基隆市 Keelung City	291	139	-	-	111
新竹市 Hsinchu City	93	203	-	43	-
嘉義市 Chiayi City	397	37	-	-	391
金門縣 Kinmen County	-	-	-	-	-
連江縣 Lienchiang County	-	-	-	-	-

**Table 76 Number of Hospital Admissions by County/City, 2020 (Cont.)**

Unit: Stay, Use

Special Beds					精神科 日間留院 Psychiatric Day Care
負壓 隔離病床 Negative-pressure Isolation Beds	骨髓移植 病床 Bone Marrow Transplantation Beds	性侵害犯罪 加害人 強制治療病床 Sex Offender Treatment Beds	急性後期 照護病床 Post-acute Care Beds	整合醫學 急診後送病床 Hospitalist Ward Beds (Integrative Medicine)	
<b>25,628</b>	<b>707</b>	-	<b>601</b>	<b>12,548</b>	<b>9,289</b>
1,793	112	-	68	1,747	1,401
3,709	333	-	-	-	1,355
7,170	52	-	-	1,866	592
1,193	46	-	-	7,061	476
1,748	43	-	-	-	682
4,181	56	-	-	1,068	1,461
441	-	-	-	-	200
345	-	-	-	-	38
183	-	-	-	-	152
751	39	-	533	-	261
83	-	-	-	-	242
526	-	-	-	-	103
1,235	13	-	-	-	328
431	-	-	-	-	313
202	-	-	-	-	22
546	11	-	-	806	693
33	-	-	-	-	-
471	-	-	-	-	431
251	-	-	-	-	84
312	2	-	-	-	321
22	-	-	-	-	134
2	-	-	-	-	-

表 77 醫院住院人次 — 按權屬別分

民國109年底

單位：人次

權屬別 Ownership	一般病床 General Beds						
	合計 Total	急性病床 Acute Beds		慢性病床 Chronic Beds			
		急性 一般病床 Acute General Beds	精神急性 一般病床 Acute Psychiatric Beds	慢性 一般病床 Chronic General Beds	精神慢性 一般病床 Chronic Psychiatric Beds	慢性結 核病床 T.B. Beds	漢生病 病床 Hansen's Disease Beds
<b>總計 Total</b>	<b>2,981,913</b>	<b>2,872,439</b>	<b>57,400</b>	<b>36,409</b>	<b>15,649</b>	<b>16</b>	<b>-</b>
<b>公立醫院 Public Hospitals</b>	<b>878,834</b>	<b>834,695</b>	<b>32,810</b>	<b>1,680</b>	<b>9,633</b>	<b>16</b>	<b>-</b>
部立及直轄市立醫院 MOHW & Municipality Hospitals	261,376	239,499	15,981	336	5,560	-	-
縣市立醫院 County & City Hospitals	342	342	-	-	-	-	-
公立醫學院校附設醫院 Public Medical College Hospitals	228,216	225,607	2,397	-	212	-	-
軍方醫院(民眾診療) Civilian Clinics of Military Hospitals	136,448	127,254	8,546	139	493	16	-
榮民醫院 Veterans General Hospitals	250,251	240,289	5,886	708	3,368	-	-
公立機關(構)附設醫院 Hospitals Affiliated with Public Agency	2,201	1,704	-	497	-	-	-
公立中醫醫院 Public Chinese Medicine Hospitals	-	-	-	-	-	-	-
<b>非公立醫院 Non-Public Hospitals</b>	<b>2,103,079</b>	<b>2,037,744</b>	<b>24,590</b>	<b>34,729</b>	<b>6,016</b>	<b>-</b>	<b>-</b>
醫療財團法人醫院 Hospitals Affiliated with Medical Care Foundation	1,192,677	1,150,914	11,943	28,356	1,464	-	-
醫療社團法人醫院 Hospitals Affiliated with Medical Care Corporation	248,759	237,847	4,161	4,964	1,787	-	-
宗教財團法人附設醫院 Religiously Affiliated Hospitals	32,389	32,001	388	-	-	-	-
私立醫學院校附設醫院 Private Medical College Hospitals	358,213	354,151	3,942	-	120	-	-
公益法人所設醫院 Hospitals Affiliated with Charitable Corporation	5,150	3,086	825	620	619	-	-
私立西醫醫院 Private Western Medicine Hospitals	265,891	259,745	3,331	789	2,026	-	-
私立牙醫醫院 Private Dental Hospitals	-	-	-	-	-	-	-
私立中醫醫院 Private Chinese Medicine Hospitals	-	-	-	-	-	-	-

附註：1. 98年起癩病病床名稱改為漢生病病床，並增設精神科加護病床。

2. 102年起停止慢性結核病床及急性結核病床設置；增設國際醫療病床、燒傷加護病床、隔離病床(普通、正壓及負壓)、骨髓移植病床及性侵害犯罪被害人強制治療病床；呼吸照護病床名稱改為慢性呼吸照護病床，呼吸照護中心名稱改為亞急性呼吸照護病床。

3. 105年起增設急性後期照護病床及整合醫學急診後送病床。



**Table 77 Number of Hospital Admissions by Ownership, 2020**

Unit: Stay

特許病床 Special Permitted	特殊病床 Special Beds						
國際醫療病床 International Medical Beds	合計 Total	加護病床 Intensive Care Beds	燒傷病床 Burn Care Beds	燒傷 加護病床 Burn Intensive Care Beds	嬰兒病床 Infant Care Beds	嬰兒床 Nursery Bassinets	安寧病床 Palliative Care Beds
-	523,381	274,944	2,305	3,787	48,562	101,647	17,554
-	144,197	79,874	1,268	2,249	10,052	11,037	6,583
-	38,945	21,845	-	81	2,032	3,581	1,480
-	8	-	-	-	-	-	-
-	44,127	24,754	340	1,286	4,433	3,064	1,864
-	14,656	9,707	449	315	586	2,032	264
-	46,269	23,547	479	567	3,001	2,360	2,829
-	192	21	-	-	-	-	146
-	-	-	-	-	-	-	-
-	379,184	195,070	1,037	1,538	38,510	90,610	10,971
-	208,954	111,529	1,014	975	25,084	37,399	7,855
-	45,692	26,973	-	29	4,014	11,656	295
-	5,371	3,344	-	-	600	1,036	141
-	58,058	33,653	23	534	6,261	7,581	2,128
-	515	368	-	-	-	-	-
-	60,594	19,203	-	-	2,551	32,938	552
-	-	-	-	-	-	-	-
-	-	-	-	-	-	-	-

Remarks: 1. Psychiatric Intensive Care bed has been set up and Leoproxy bed has been renamed as Hansen's Disease bed since 2009 .

2. Allocation of Chronic TB & Acute TB bed had been stopped and beds for International Medical, Burn Intensive Care, Isolation (General, Positive-pressure & Negative-pressure), Bone Marrow Transplantation, & Sex Offender Treatment had been set up since 2013. Respirational care bed & Respiratory care center bed had been renamed as Chronic Respiratory care bed & Subacute Respiratory care bed respectively since 2013.

3. Post-acute care beds and Hospitalist Ward had been available since 2016.

表 77 醫院住院人次 — 按權屬別分(續)

民國109年底

單位：人次

權屬別 Ownership	特殊病床				
	慢性呼吸 照護病床 Chronic Respiratory Care Beds	亞急性呼吸 照護病床 Subacute Respiratory Care Beds	精神科 加護病床 Psychiatric Intensive Care Beds	普通 隔離病床 General Isolation Beds	正壓 隔離病床 Positive-pressure Isolation Beds
<b>總計 Total</b>	<b>9,326</b>	<b>8,169</b>	<b>2,365</b>	<b>9,851</b>	<b>5,387</b>
<b>公立醫院 Public Hospitals</b>	<b>2,950</b>	<b>2,357</b>	<b>1,950</b>	<b>7,396</b>	<b>3,023</b>
部立及直轄市立醫院 MOHW & Municipality Hospitals	2,127	198	1,865	186	-
縣市立醫院 County & City Hospitals	6	-	-	-	-
公立醫學院校附設醫院 Public Medical College Hospitals	85	972	85	3,694	226
軍方醫院(民眾診療) Civilian Clinics of Military Hospitals	237	413	-	-	-
榮民醫院 Veterans General Hospitals	470	774	-	3,516	2,797
公立機關(構)附設醫院 Hospitals Affiliated with Public Agency	25	-	-	-	-
公立中醫醫院 Public Chinese Medicine Hospitals	-	-	-	-	-
<b>非公立醫院 Non-Public Hospitals</b>	<b>6,376</b>	<b>5,812</b>	<b>415</b>	<b>2,455</b>	<b>2,364</b>
醫療財團法人醫院 Hospitals Affiliated with Medical Care Foundation	724	3,277	415	1,861	2,291
醫療社團法人醫院 Hospitals Affiliated with Medical Care Corporation	1,298	577	-	108	23
宗教財團法人附設醫院 Religiously Affiliated Hospitals	7	125	-	35	-
私立醫學院校附設醫院 Private Medical College Hospitals	45	1,517	-	403	50
公益法人所設醫院 Hospitals Affiliated with Charitable Corporation	147	-	-	-	-
私立西醫醫院 Private Western Medicine Hospitals	4,155	316	-	48	-
私立牙醫醫院 Private Dental Hospitals	-	-	-	-	-
私立中醫醫院 Private Chinese Medicine Hospitals	-	-	-	-	-

**Table 77 Number of Hospital Admissions by Ownership, 2020 (Cont.)**

Unit: Stay, Use

Special Beds					精神科 日間留院 Psychiatric Day Care
負壓 隔離病床 Negative-pressure Isolation Beds	骨髓移植 病床 Bone Marrow Transplantation Beds	性侵害犯罪 加害人 強制治療病床 Sex Offender Treatment Beds	急性後期 照護病床 Post-acute Care Beds	整合醫學 急診後送病床 Hospitalist Ward Beds (Integrative Medicine)	
25,628	707	-	601	12,548	9,289
8,659	336	-	68	6,395	4,978
3,616	-	-	68	1,866	3,148
2	-	-	-	-	-
3,079	245	-	-	-	531
652	1	-	-	-	472
1,310	90	-	-	4,529	767
-	-	-	-	-	60
-	-	-	-	-	-
16,969	371	-	533	6,153	4,311
13,688	289	-	-	2,553	2,748
719	-	-	-	-	332
83	-	-	-	-	61
2,181	82	-	-	3,600	1,048
-	-	-	-	-	41
298	-	-	533	-	81
-	-	-	-	-	-
-	-	-	-	-	-

表 78 醫院住院人次 — 按評鑑等級分

民國109年底

單位：人次

評鑑等級 Accreditation	一般病床 General Beds						
	合計 Total	急性病床 Acute Beds		慢性病床 Chronic Beds			
		急性 一般病床 Acute General Beds	精神急性 一般病床 Acute Psychiatric Beds	慢性 一般病床 Chronic General Beds	精神慢性 一般病床 Chronic Psychiatric Beds	慢性結核 病床 T.B. Beds	漢生病 病床 Hansen's Disease Beds
<b>總計</b> Total	<b>2,981,913</b>	<b>2,872,439</b>	<b>57,400</b>	<b>36,409</b>	<b>15,649</b>	<b>16</b>	<b>-</b>
<b>評鑑醫院</b> Accredited Hospitals	<b>2,968,149</b>	<b>2,860,784</b>	<b>57,400</b>	<b>34,300</b>	<b>15,649</b>	<b>16</b>	<b>-</b>
醫院評鑑優等 Superior in Hospital Accreditation	1,342,967	1,302,176	16,318	23,640	817	16	-
醫學中心 Medical Center	1,043,476	1,014,405	10,742	18,178	151	-	-
區域醫院—準醫學中心 Regional Hospital - Would-be Medical Center	74,890	67,406	2,479	5,005	-	-	-
區域醫院 Regional Hospitals	182,782	179,387	2,573	310	496	16	-
醫師及醫事人員類教學醫院評鑑合格 Pass in Accreditation of Teaching Hospitals for Physicians and Medical Personnel	171,401	168,177	2,573	139	496	16	-
醫事人員類(非醫師)教學醫院評鑑合格 Pass in Accreditation of Teaching Hospitals for Medical Personnel (Non-Physician)	11,381	11,210	-	171	-	-	-
非教學 Non-Teaching Hospitals	-	-	-	-	-	-	-
地區醫院 District Hospitals	41,819	40,978	524	147	170	-	-
醫師及醫事人員類教學醫院評鑑合格 Pass in Accreditation of Teaching Hospitals for Physicians and Medical Personnel	28,100	28,100	-	-	-	-	-
醫事人員類(非醫師)教學醫院評鑑合格 Pass in Accreditation of Teaching Hospitals for Medical Personnel (Non-Physician)	11,049	10,208	524	147	170	-	-
非教學 Non-Teaching Hospitals	2,670	2,670	-	-	-	-	-
醫院評鑑合格 Pass in Hospital Accreditation	1,569,049	1,527,672	22,300	10,359	8,718	-	-
區域醫院—準醫學中心 Regional Hospital - Would-be Medical Center	32,719	32,256	463	-	-	-	-
區域醫院 Regional Hospitals	1,050,342	1,026,698	13,492	7,003	3,149	-	-
醫師及醫事人員類教學醫院評鑑合格 Pass in Accreditation of Teaching Hospitals for Physicians and Medical Personnel	1,007,035	985,269	11,986	7,002	2,778	-	-
醫事人員類(非醫師)教學醫院評鑑合格 Pass in Accreditation of Teaching Hospitals for Medical Personnel (Non-Physician)	40,365	38,487	1,506	1	371	-	-
非教學 Non-Teaching Hospitals	2,942	2,942	-	-	-	-	-

附註：1. 臺北市立聯合醫院各院區評鑑結果不一，以相同結果占多數者做為統計。  
 2. 臺北榮民總醫院五里分院評鑑等級合格項目有「精神科醫院評鑑合格」及「醫院評鑑合格(地區醫院)」兩項，統計資料分別計列。  
 3. 衛生福利部五里醫院評鑑等級合格項目有「精神科醫院評鑑合格」及「醫院評鑑合格(地區醫院)」兩項，統計資料分別計列。

**Table 78 Number of Hospital Admissions by Accreditation, 2020**

Unit: Stay

特許病床 Special Permitted	特殊病床 Special Beds						
國際醫療病床 International Medical Beds	合計 Total	加護病床 Intensive Care Beds	燒傷病床 Burn Care Beds	燒傷 加護病床 Burn Intensive Care Beds	嬰兒病床 Infant Care Beds	嬰兒床 Nursery Bassinets	安寧病床 Palliative Care Beds
-	523,381	274,944	2,305	3,787	48,562	101,647	17,554
-	521,730	274,181	2,305	3,787	48,460	101,312	17,533
-	236,814	131,225	1,840	2,742	18,229	26,415	10,431
-	185,240	99,383	1,839	2,661	13,934	18,316	7,216
-	10,654	7,346	-	-	848	1,213	656
-	35,507	21,241	1	81	3,226	6,224	1,705
-	33,020	19,267	1	81	3,226	5,728	1,705
-	2,487	1,974	-	-	-	496	-
-	-	-	-	-	-	-	-
-	5,413	3,255	-	-	221	662	854
-	3,306	1,919	-	-	221	527	410
-	1,964	1,193	-	-	-	135	444
-	143	143	-	-	-	-	-
-	265,427	138,281	465	1,045	22,074	71,080	7,102
-	5,581	3,763	-	2	848	446	-
-	164,864	100,687	465	1,043	15,846	25,876	5,414
-	158,682	96,434	465	1,043	15,506	24,933	5,210
-	5,711	3,782	-	-	340	943	204
-	471	471	-	-	-	-	-

Remark: 1. There are differences in Hospital accreditation among Medical departments of Taipei City Hospital. Descriptive statistics are computed to summarize the most similar outcome of accreditation.

2. Yuli Veterans Hospital is accredited as two items: 'Pass in Psychiatric Hospital Accreditation' and 'Pass in Hospital Accreditation for District Hospitals', so the statistics are listed separately.

3. Yuli Hospital is accredited as two items: 'Pass in Psychiatric Hospital Accreditation' and 'Pass in Hospital Accreditation for District Hospitals', so the statistics are listed separately.

表 78 醫院住院人次 — 按評鑑等級分(續1)

民國 109 年底

單位：人次

評鑑等級 Accreditation	特殊病床			
	慢性呼吸 照護病床 Chronic Respiratory Care Beds	亞急性呼吸 照護病床 Subacute Respiratory Care Beds	精神科 加護病床 Psychiatric Intensive Care Beds	普通隔離病床 General Isolation Beds
<b>總計</b> Total	9,326	8,169	2,365	9,851
<b>評鑑醫院</b> Accredited Hospitals	9,200	8,169	2,365	9,719
醫院評鑑優等 Superior in Hospital Accreditation	970	5,415	85	8,339
醫學中心 Medical Center	58	4,454	85	7,950
區域醫院—準醫學中心 Regional Hospital - Would-be Medical Center	-	367	-	-
區域醫院 Regional Hospitals	655	594	-	302
醫師及醫事人員類教學醫院評鑑合格 Pass in Accreditation of Teaching Hospitals for Physicians and Medical Personnel	655	594	-	302
醫事人員類(非醫師)教學醫院評鑑合格 Pass in Accreditation of Teaching Hospitals for Medical Personnel (Non-Physician)	-	-	-	-
非教學 Non-Teaching Hospitals	-	-	-	-
地區醫院 District Hospitals	257	-	-	87
醫師及醫事人員類教學醫院評鑑合格 Pass in Accreditation of Teaching Hospitals for Physicians and Medical Personnel	201	-	-	-
醫事人員類(非醫師)教學醫院評鑑合格 Pass in Accreditation of Teaching Hospitals for Medical Personnel (Non-Physician)	56	-	-	87
非教學 Non-Teaching Hospitals	-	-	-	-
醫院評鑑合格 Pass in Hospital Accreditation	7,944	2,754	123	1,241
區域醫院—準醫學中心 Regional Hospital - Would-be Medical Center	-	141	-	-
區域醫院 Regional Hospitals	1,741	2,476	123	1,127
醫師及醫事人員類教學醫院評鑑合格 Pass in Accreditation of Teaching Hospitals for Physicians and Medical Personnel	1,564	2,476	123	1,127
醫事人員類(非醫師)教學醫院評鑑合格 Pass in Accreditation of Teaching Hospitals for Medical Personnel (Non-Physician)	177	-	-	-
非教學 Non-Teaching Hospitals	-	-	-	-

附註：4. 98年起癩病病床名稱改為漢生病床，並增設精神科加護病床。

5. 102年起停止慢性結核病床及急性結核病床設置；增設國際醫療病床、燒傷加護病床、隔離病床(普通、正壓及負壓)、骨髓移植病床及性侵害犯罪加害人強制治療病床；呼吸照護病床名稱改為慢性呼吸照護病床，呼吸照護中心名稱改為亞急性呼吸照護病床。

6. 105年起增設急性後期照護病床及整合醫學急診後送病床。

**Table 78 Number of Hospital Admissions by Accreditation, 2020 (Cont.1)**

Unit: Stay, Use

Special Beds						精神科 日間留院 Psychiatric Day Care
正壓隔離病床 Positive-pressure Isolation Beds	負壓隔離病床 Negative-pressure Isolation Beds	骨髓移植 病床 Bone Marrow Transplantation Beds	性侵害犯罪 加害人 強制治療病床 Sex Offender Treatment Beds	急性後期 照護病床 Post-acute Care Beds	整合醫學 急診後送病床 Hospitalist Ward Beds (Integrative Medicine)	
5,387	25,628	707	-	601	12,548	9,289
5,387	25,456	707	-	601	12,548	9,289
4,242	15,706	493	-	-	10,682	3,026
4,209	13,969	484	-	-	10,682	1,792
-	215	9	-	-	-	762
33	1,445	-	-	-	-	469
33	1,428	-	-	-	-	469
-	17	-	-	-	-	-
-	-	-	-	-	-	-
-	77	-	-	-	-	3
-	28	-	-	-	-	-
-	49	-	-	-	-	3
-	-	-	-	-	-	-
1,145	9,561	145	-	601	1,866	4,618
-	381	-	-	-	-	674
1,145	6,992	63	-	-	1,866	2,758
1,145	6,727	63	-	-	1,866	2,425
-	265	-	-	-	-	333
-	-	-	-	-	-	-

Remarks: 4. Psychiatric Intensive Care bed had been set up and Leptosy bed had been renamed as Hansen's Disease bed since 2009 .

5. Allocation of Chronic TB & Acute TB bed had been stopped and beds for International Medical, Burn Intensive Care, Isolation (General, Positive-pressure & Negative-pressure), Bone Marrow Transplantation, & Sex Offender Treatment had been set up since 2013. Respirational care bed & Respiratory care center bed had been renamed as Chronic Respiratory care bed & Subacute Respiratory care bed respectively since 2013.

6. Post-acute care beds and Hospitalist Ward had been available since 2016.

表 78 醫院住院人次 — 按評鑑等級分(續2)

民國109年底

單位：人次

評鑑等級 Accreditation	一般病床 General Beds						
	合計 Total	急性病床 Acute Beds		慢性病床 Chronic Beds			
		急性 一般病床 Acute General Beds	精神急性 一般病床 Acute Psychiatric Beds	慢性 一般病床 Chronic General Beds	精神慢性 一般病床 Chronic Psychiatric Beds	慢性結核 病床 T.B. Beds	漢生病 病床 Hansen's Disease Beds
地區醫院 District Hospitals	485,988	468,718	8,345	3,356	5,569	-	-
醫師及醫事人員類教學醫院評鑑合格 Pass in Accreditation of Teaching Hospitals for Physicians and Medical Personnel	127,141	124,801	152	2,040	148	-	-
醫事人員類(非醫師)教學醫院評鑑合格 Pass in Accreditation of Teaching Hospitals for Medical Personnel (Non-Physician)	63,724	60,878	1,853	340	653	-	-
非教學 Non-Teaching Hospitals	295,123	283,039	6,340	976	4,768	-	-
精神科醫院評鑑合格 Pass in Psychiatric Hospital Accreditation	38,366	11,329	19,911	301	6,825	-	-
醫師及醫事人員類精神科教學醫院評鑑合格 Pass in Accreditation of Psychiatric Teaching Hospitals for Physicians and Medical Personnel	18,157	4,331	11,539	-	2,287	-	-
醫事人員類(非醫師)精神科教學醫院評鑑合格 Pass in Accreditation of Psychiatric Teaching Hospitals for Medical Personnel (Non-Physician)	-	-	-	-	-	-	-
非教學 Non-Teaching Hospitals	20,209	6,998	8,372	301	4,538	-	-
兒童醫院評鑑合格 Pass in Children's Hospital Accreditation	23,938	23,938	-	-	-	-	-
醫學中心 Medical Center	23,938	23,938	-	-	-	-	-
<b>非評鑑醫院 Hospitals Without Accreditation</b>	13,764	11,655	-	2,109	-	-	-
西醫醫院 Western Medicine Hospitals	13,764	11,655	-	2,109	-	-	-
中醫醫院 Chinese Medicine Hospitals	-	-	-	-	-	-	-



**Table 78 Number of Hospital Admissions by Accreditation, 2020 (Cont.2)**

Unit: Stay

特許病床 Special Permitted	特 殊 病 床 Special Beds						
國際醫療病床 International Medical Beds	合計 Total	加護病床 Intensive Care Beds	燒傷病床 Burn Care Beds	燒傷 加護病床 Burn Intensive Care Beds	嬰兒病床 Infant Care Beds	嬰兒床 Nursery Bassinets	安寧病床 Palliative Care Beds
-	94,982	33,831	-	-	5,380	44,758	1,688
-	21,124	10,583	-	-	2,006	6,699	338
-	9,131	5,561	-	-	664	1,392	196
-	64,727	17,687	-	-	2,710	36,667	1,154
-	4,479	899	-	-	505	505	106
-	2,247	257	-	-	-	142	106
-	-	-	-	-	-	-	-
-	2,232	642	-	-	505	363	-
-	15,515	4,033	-	-	7,652	3,454	-
-	15,515	4,033	-	-	7,652	3,454	-
-	1,651	763	-	-	102	335	21
-	1,651	763	-	-	102	335	21
-	-	-	-	-	-	-	-

表 78 醫院住院人次 — 按評鑑等級分 (續完)

民國109年底

單位：人次

評鑑等級 Accreditation	特殊病床			
	慢性呼吸 照護病床 Chronic Respiratory Care Beds	亞急性呼吸 照護病床 Subacute Respiratory Care Beds	精神科 加護病床 Psychiatric Intensive Care Beds	普通 隔離病床 General Isolation Beds
地區醫院 District Hospitals	6,203	137	-	114
醫師及醫事人員類教學醫院評鑑合格 Pass in Accreditation of Teaching Hospitals for Physicians and Medical Personnel	206	-	-	19
醫事人員類(非醫師)教學醫院評鑑合格 Pass in Accreditation of Teaching Hospitals for Medical Personnel (Non-Physician)	824	-	-	40
非教學 Non-Teaching Hospitals	5,173	137	-	55
精神科醫院評鑑合格 Pass in Psychiatric Hospital Accreditation	286	-	2,157	-
醫師及醫事人員類精神科教學醫院評鑑合格 Pass in Accreditation of Psychiatric Teaching Hospitals for Physicians and Medical Personnel	-	-	1,742	-
醫事人員類(非醫師)精神科教學醫院評鑑合格 Pass in Accreditation of Psychiatric Teaching Hospitals for Medical Personnel (Non-Physician)	-	-	-	-
非教學 Non-Teaching Hospitals	286	-	415	-
兒童醫院評鑑合格 Pass in Children's Hospital Accreditation	-	-	-	139
醫學中心 Medical Center	-	-	-	139
<b>非評鑑醫院 Hospitals Without Accreditation</b>	126	-	-	132
西醫醫院 Western Medicine Hospitals	126	-	-	132
中醫醫院 Chinese Medicine Hospitals	-	-	-	-

**Table 78 Number of Hospital Admissions by Accreditation, 2020 (Cont'd)**

Unit: Stay, Use

Special Beds						精神科 日間留院 Psychiatric Day Care
正壓 隔離病床 Positive-pressure Isolation Beds	負壓 隔離病床 Negative-pressure Isolation Beds	骨髓 移植病床 Bone Marrow Transplantation Beds	性侵害犯罪 加害人強制 治療病床 Sex Offender Treatment Beds	急性後期 照護病床 Post-acute Care Beds	整合醫學 急診後送病床 Hospitalist Ward Beds (Integrative Medicine)	
-	2,188	82	-	601	-	1,186
-	1,273	-	-	-	-	59
-	386	-	-	68	-	227
-	529	82	-	533	-	900
-	21	-	-	-	-	1,964
-	-	-	-	-	-	1,506
-	-	-	-	-	-	-
-	21	-	-	-	-	458
-	168	69	-	-	-	-
-	168	69	-	-	-	-
-	172	-	-	-	-	-
-	172	-	-	-	-	-
-	-	-	-	-	-	-

表 79 醫院平均住院日數 — 按縣市別分

民國 109 年底

單位：日

縣市別 County/City	一般病床 General Beds						
	合計 Total	急性病床 Acute Beds		慢性病床 Chronic Beds			
		急性 一般病床 Acute General Beds	精神急性 一般病床 Acute Psychiatric Beds	慢性 一般病床 Chronic General Beds	精神慢性 一般病床 Chronic Psychiatric Beds	慢性結核 病床 T.B. Beds	漢生病 病床 Hansen's Disease Beds
<b>總計 Total</b>	<b>8.52</b>	<b>6.30</b>	<b>39.05</b>	<b>16.91</b>	<b>282.81</b>	<b>16.50</b>	-
新北市 New Taipei City	9.18	6.81	28.47	9.13	515.59	-	-
臺北市 Taipei City	7.15	6.32	37.86	51.90	613.71	-	-
桃園市 Taoyuan City	8.64	6.38	60.48	39.56	988.66	-	-
臺中市 Taichung City	7.87	6.02	41.73	34.14	332.08	-	-
臺南市 Tainan City	7.84	6.13	46.12	15.14	292.31	-	-
高雄市 Kaohsiung City	8.06	6.51	35.94	10.66	225.10	-	-
宜蘭縣 Yilan County	9.35	5.92	37.51	56.79	482.69	-	-
新竹縣 Hsinchu County	10.09	5.80	60.16	-	500.70	-	-
苗栗縣 Miaoli County	11.34	6.41	49.59	-	323.68	-	-
彰化縣 Changhua County	9.21	5.91	44.68	69.22	144.49	-	-
南投縣 Nantou County	15.16	6.46	48.04	46.08	672.72	-	-
雲林縣 Yunlin County	8.05	6.14	36.49	-	489.57	-	-
嘉義縣 Chiayi County	9.44	6.82	37.99	88.13	339.16	-	-
屏東縣 Pingtung County	9.17	6.24	30.34	49.09	145.89	-	-
臺東縣 Taitung County	8.51	6.23	26.52	-	28.53	-	-
花蓮縣 Hualien County	17.16	6.99	37.61	7.23	530.22	16.50	-
澎湖縣 Penghu County	10.02	5.85	25.97	-	30.50	-	-
基隆市 Keelung City	11.73	7.90	46.04	45.16	485.65	-	-
新竹市 Hsinchu City	5.76	5.42	28.08	17.12	-	-	-
嘉義市 Chiayi City	7.45	5.36	35.92	26.40	236.40	-	-
金門縣 Kinmen County	10.71	7.89	31.24	-	58.68	-	-
連江縣 Lienchiang County	5.94	5.94	-	-	-	-	-

附註：1. 98年起癲病病床名稱改為漢生病病床，並增設精神科加護病床。

2. 102年起停止慢性結核病床及急性結核病床設置；增設國際醫療病床、燒傷加護病床、隔離病床(普通、正壓及負壓)、骨髓移植病床及性侵害犯罪加害人強制治療病床；呼吸照護病床名稱改為慢性呼吸照護病床，呼吸照護中心名稱改為亞急性呼吸照護病床。

3. 105年起增設急性後期照護病床及整合醫學急診後送病床。

**Table 79 Average Length of Hospital Stay by County/City, 2020**

Unit: Day

特許病床 Special Permitted	特 殊 病 床 Special Beds						
國際醫療病床 International Medical Beds	合 計 Total	加護病床 Intensive Care Beds	燒傷病床 Burn Care Beds	燒傷 加護病床 Burn Intensive Care Beds	嬰兒病床 Infant Care Beds	嬰兒床 Nursery Bassinets	安寧病床 Palliative Care Beds
-	9.49	6.98	9.58	7.24	5.89	3.31	11.80
-	12.84	6.82	-	-	5.50	3.24	11.28
-	9.23	7.52	10.09	7.44	6.11	3.31	12.05
-	7.47	7.33	7.13	15.69	6.86	3.13	13.90
-	8.83	6.66	-	7.24	5.65	3.28	10.28
-	10.05	6.98	7.60	5.94	5.56	3.31	11.09
-	9.87	7.48	11.07	6.29	7.57	3.69	12.40
-	6.83	5.88	7.96	-	4.24	2.74	10.07
-	9.77	6.25	-	-	4.64	3.12	10.89
-	8.05	6.54	-	-	5.79	3.44	10.20
-	12.06	11.42	9.32	-	6.68	3.08	26.79
-	10.66	6.82	-	-	4.07	4.31	18.72
-	12.66	6.23	-	4.74	4.75	3.02	8.91
-	8.70	6.93	14.41	16.25	4.75	2.86	15.59
-	6.88	4.97	-	-	4.56	3.51	11.89
-	10.48	8.89	5.48	-	5.87	3.17	9.08
-	7.07	5.26	2.00	21.92	3.90	3.05	12.42
-	5.28	6.23	-	-	5.70	2.96	-
-	14.06	7.02	4.91	-	6.50	3.48	9.18
-	6.36	5.93	-	4.39	6.05	3.05	10.62
-	10.97	5.54	12.75	-	4.81	3.25	10.20
-	5.72	7.03	-	-	3.95	4.32	18.80
-	16.00	-	-	-	-	-	-

Remarks: 1. Psychiatric Intensive Care bed had been set up and Leprosy bed had been renamed as Hansen's Disease bed since 2009 .

2. Allocation of Chronic TB & Acute TB bed has been stopped and beds for International Medical, Burn Intensive Care, Isolation Beds (General, Positive-pressure & Negative-pressure), Bone Marrow Transplantation, & Sex Offender Treatment had been set up since 2013. Respirational care bed & Respiratory care center bed had been renamed as Chronic Respiratory care bed & Subacute Respiratory care bed respectively since 2013.

3. Post-acute care beds and Hospitalist Ward had been available since 2016.

表 79 醫院平均住院日數—按縣市別分

民國109年底

單位：日

縣市別 County/City	特殊病床			
	慢性呼吸 照護病床 Chronic Respiratory Care Beds	亞急性呼吸 照護病床 Subacute Respiratory Care Beds	精神科加護病床 Psychiatric Intensive Care Beds	普通隔離病床 General Isolation Beds
<b>總計 Total</b>	<b>162.59</b>	<b>24.12</b>	<b>15.25</b>	<b>9.04</b>
新北市 New Taipei City	197.73	22.72	-	6.31
臺北市 Taipei City	398.23	26.35	27.24	10.05
桃園市 Taoyuan City	101.44	25.64	7.77	3.76
臺中市 Taichung City	102.46	25.14	-	-
臺南市 Tainan City	175.96	15.87	17.74	7.95
高雄市 Kaohsiung City	196.91	21.04	18.55	7.16
宜蘭縣 Yilan County	152.22	13.91	-	29.28
新竹縣 Hsinchu County	216.09	-	-	10.07
苗栗縣 Miaoli County	209.37	19.72	-	5.76
彰化縣 Changhua County	210.20	85.60	-	2.68
南投縣 Nantou County	261.25	-	27.44	7.68
雲林縣 Yunlin County	168.64	23.12	-	11.45
嘉義縣 Chiayi County	464.08	24.46	-	32.14
屏東縣 Pingtung County	85.89	22.27	3.60	-
臺東縣 Taitung County	41.18	31.32	-	-
花蓮縣 Hualien County	102.34	17.38	-	11.86
澎湖縣 Penghu County	-	-	-	-
基隆市 Keelung City	147.56	19.13	-	-
新竹市 Hsinchu City	159.84	17.27	-	8.70
嘉義市 Chiayi City	206.95	18.27	-	-
金門縣 Kinmen County	-	-	-	-
連江縣 Lienchiang County	-	-	-	-

**Table 79 Average Length of Hospital Stay by County/City, 2020 (Cont.)**

Unit: Day

Special Beds					
正壓隔離病床 Positive-pressure Isolation Beds	負壓隔離病床 Negative-pressure Isolation Beds	骨髓移植 病床 Bone Marrow Transplantation Beds	性侵害犯罪 加害人 強制治療病床 Sex Offender Treatment Beds	急性後期 照護病床 Post-acute Care Beds	整合醫學 急診後送病床 Hospitalist Ward Beds (Integrative Medicine)
7.33	6.42	21.09	-	26.51	7.64
-	6.23	20.71	-	22.71	6.66
5.39	8.16	21.81	-	-	-
12.59	4.38	22.46	-	-	8.17
5.64	7.48	21.22	-	-	7.13
12.11	9.54	19.33	-	-	-
7.79	6.32	15.38	-	-	13.71
-	7.89	-	-	-	-
-	5.25	-	-	-	-
-	6.40	-	-	-	-
21.89	7.17	24.92	-	27.00	-
-	6.87	-	-	-	-
-	5.06	-	-	-	-
5.19	8.14	17.62	-	-	-
-	5.77	-	-	-	-
-	8.47	-	-	-	-
30.92	5.39	23.55	-	-	5.02
-	8.64	-	-	-	-
12.05	6.29	-	-	-	-
-	8.57	-	-	-	-
3.97	5.41	15.50	-	-	-
-	9.95	-	-	-	-
-	16.00	-	-	-	-

表 80 醫院平均住院日數—按權屬別分

民國109年底

單位：日

權屬別 Ownership	一般病床 General Beds						
	合計 Total	急性病床 Acute Beds		慢性病床 Chronic Beds			
		急性一般病 床 Acute General Beds	精神急性 一般病床 Acute Psychiatric Beds	慢性 一般病床 Chronic General Beds	精神慢性 一般病床 Chronic Psychiatric Beds	慢性結核病 床 T.B. Beds	漢生病 病床 Hansen's Disease Beds
<b>總計 Total</b>	<b>8.52</b>	<b>6.30</b>	<b>39.05</b>	<b>16.91</b>	<b>282.81</b>	<b>16.50</b>	-
<b>公立醫院 Public Hospitals</b>	<b>10.61</b>	<b>6.81</b>	<b>41.22</b>	<b>37.61</b>	<b>227.02</b>	<b>16.50</b>	-
部立及直轄市立醫院 MOHW & Municipality Hospitals	14.74	7.69	47.72	58.49	214.48	-	-
縣市立醫院 County & City Hospitals	12.35	12.35	-	-	-	-	-
公立醫學院校附設醫院 Public Medical College Hospitals	6.55	6.05	30.77	-	257.07	-	-
軍方醫院(民眾診療) Civilian Clinics of Military Hospitals	9.66	6.78	33.09	44.93	338.28	16.50	-
榮民醫院 Veterans General Hospitals	10.46	6.62	39.64	28.19	229.54	-	-
公立機關(構)附設醫院 Hospitals Affiliated with Public Agency	16.64	11.32	-	34.88	-	-	-
公立中醫醫院 Public Chinese Medicine Hospitals	-	-	-	-	-	-	-
<b>非公立醫院 Non-Public Hospitals</b>	<b>7.65</b>	<b>6.09</b>	<b>36.14</b>	<b>15.91</b>	<b>372.13</b>	-	-
醫療財團法人醫院 Hospitals Affiliated with Medical Care Foundation	6.80	5.95	30.99	13.36	343.81	-	-
醫療社團法人醫院 Hospitals Affiliated with Medical Care Corporation	9.08	5.78	48.57	20.86	324.25	-	-
宗教財團法人附設醫院 Religiously Affiliated Hospitals	6.61	6.40	23.50	-	-	-	-
私立醫學院校附設醫院 Private Medical College Hospitals	6.10	5.93	17.65	-	132.89	-	-
公益法人所設醫院 Hospitals Affiliated with Charitable Corporation	77.91	6.23	55.84	39.10	503.58	-	-
私立西醫醫院 Private Western Medicine Hospitals	11.01	7.17	57.57	58.15	408.83	-	-
私立牙醫醫院 Private Dental Hospitals	-	-	-	-	-	-	-
私立中醫醫院 Private Chinese Medicine Hospitals	-	-	-	-	-	-	-

附註：1. 98年起癲癇病床名稱改為漢生病病床，並增設精神科加護病床。

2. 102年起停止慢性結核病床及急性結核病床設置；增設國際醫療病床、燒傷加護病床、隔離病床(普通、正壓及負壓)、骨髓移植病床及性侵害犯罪加害人強制治療病床；呼吸照護病床名稱改為慢性呼吸照護病床，呼吸照護中心名稱改為亞急性呼吸照護病床。

3. 105年起增設急性後期照護病床及整合醫學急診後送病床。



**Table 80 Average Length of Hospital Stay by Ownership, 2020**

Unit: Day

特許病床 Special Permitted	特殊病床 Special Beds						
國際醫療病床 International Medical Beds	合計 Total	加護病床 Intensive Care Beds	燒傷病床 Burn Care Beds	燒傷 加護病床 Burn Intensive Care Beds	嬰兒病床 Infant Care Beds	嬰兒床 Nursery Bassinet	安寧病床 Palliative Care Beds
-	9.49	6.98	9.58	7.24	5.89	3.31	11.80
-	10.54	7.59	9.93	5.82	5.32	3.40	12.49
-	13.71	7.94	-	6.95	5.41	3.60	15.22
-	667.63	-	-	-	-	-	-
-	7.32	6.62	11.86	5.02	5.22	3.11	9.97
-	14.60	10.21	10.63	8.96	6.35	3.84	13.03
-	9.35	7.19	7.91	5.74	5.21	3.06	12.34
-	56.88	10.38	-	-	-	-	18.90
-	-	-	-	-	-	-	-
-	9.09	6.73	9.14	9.31	6.03	3.30	11.38
-	7.04	6.88	9.18	10.60	6.22	3.00	11.58
-	10.27	6.23	-	11.28	4.98	3.55	9.99
-	7.33	6.43	-	-	5.90	3.53	11.29
-	6.98	6.84	7.22	6.86	6.35	3.29	11.12
-	87.35	7.70	-	-	-	-	-
-	16.77	6.41	-	-	5.13	3.54	10.30
-	-	-	-	-	-	-	-
-	-	-	-	-	-	-	-

Remarks: 1. Psychiatric Intensive Care bed had been set up and Leprosy bed had been renamed as Hansen's Disease bed since 2009.

2. Allocation of Chronic TB & Acute TB bed had been stopped and beds for International Medical, Burn Intensive Care, Isolation (General, Positive-pressure & Negative-pressure), Bone Marrow Transplantation, & Sex Offender Treatment had been set up since 2013. Respirational care bed & Respiratory care center bed had been renamed as Chronic Respiratory care bed & Subacute Respiratory care bed respectively since 2013.

3. Post-acute care beds and Hospitalist Ward had been available since 2016.

表 80 醫院平均住院日數－按權屬別分(續)

民國 109 年底

單位：日

權屬別 Ownership	特殊病床			
	慢性呼吸 照護病床 Chronic Respiratory Care Beds	亞急性呼吸 照護病床 Subacute Respiratory Care Beds	精神科加護病床 Psychiatric Intensive Care Beds	普通隔離病床 General Isolation Beds
<b>總計</b> Total	<b>162.59</b>	<b>24.12</b>	<b>15.25</b>	<b>9.04</b>
<b>公立醫院</b> Public Hospitals	<b>134.75</b>	<b>22.34</b>	<b>17.73</b>	<b>9.92</b>
部立及直轄市立醫院 MOHW & Municipality Hospitals	103.16	45.82	18.14	8.18
縣市立醫院 County & City Hospitals	884.83	-	-	-
公立醫學院校附設醫院 Public Medical College Hospitals	181.13	14.00	8.60	11.28
軍方醫院(民眾診療) Civilian Clinics of Military Hospitals	304.41	34.82	-	-
榮民醫院 Veterans General Hospitals	164.45	20.14	-	8.57
公立機關(構)附設醫院 Hospitals Affiliated with Public Agency	317.72	-	-	-
公立中醫醫院 Public Chinese Medicine Hospitals	-	-	-	-
<b>非公立醫院</b> Non-Public Hospitals	<b>175.47</b>	<b>24.84</b>	<b>3.60</b>	<b>6.39</b>
醫療財團法人醫院 Hospitals Affiliated with Medical Care Foundation	153.90	24.61	3.60	6.67
醫療社團法人醫院 Hospitals Affiliated with Medical Care Corporation	162.05	36.82	-	5.70
宗教財團法人附設醫院 Religiously Affiliated Hospitals	643.14	22.45	-	18.23
私立醫學院校附設醫院 Private Medical College Hospitals	360.58	21.45	-	4.58
公益法人所設醫院 Hospitals Affiliated with Charitable Corporation	286.74	-	-	-
私立西醫醫院 Private Western Medicine Hospitals	176.69	22.64	-	3.81
私立牙醫醫院 Private Dental Hospitals	-	-	-	-
私立中醫醫院 Private Chinese Medicine Hospitals	-	-	-	-

**Table 80 Average Length of Hospital Stay by Ownership, 2020 (Cont.)**

Unit: Day

Special Beds					
正壓隔離病床 Positive-pressure Isolation Beds	負壓隔離病床 Negative-pressure Isolation Beds	骨髓移植 病床 Bone Marrow Transplantation Beds	性侵害犯罪 加害人 強制治療病床 Sex Offender Treatment Beds	急性後期 照護病床 Post-acute Care Beds	整合醫學 急診後送病床 Hospitalist Ward Beds (Integrative Medicine)
7.33	6.42	21.09	-	26.51	7.64
5.32	8.10	21.10	-	22.71	9.72
-	9.13	-	-	22.71	8.17
-	16.00	-	-	-	-
5.65	6.30	21.41	-	-	-
-	8.54	267.00	-	-	-
5.29	9.25	17.51	-	-	10.35
-	-	-	-	-	-
-	-	-	-	-	-
9.90	5.57	21.08	-	27.00	5.49
9.82	5.50	21.80	-	-	6.14
3.09	5.89	-	-	-	-
-	13.31	-	-	-	-
16.48	5.31	18.55	-	-	5.03
-	-	-	-	-	-
-	7.36	-	-	27.00	-
-	-	-	-	-	-
-	-	-	-	-	-

表 81 醫院平均住院日數 — 按評鑑等級分

民國 109 年底

單位：日

評鑑等級 Accreditation	一般病床 General Beds						
	合計 Total	急性病床 Acute Beds		慢性病床 Chronic Beds			
		急性 一般病床 Acute General Beds	精神急性 一般病床 Acute Psychiatric Beds	慢性 一般病床 Chronic General Beds	精神慢性 一般病床 Chronic Psychiatric Beds	慢性結核 病床 T.B. Beds	漢生病 病床 Hansen's Disease Beds
<b>總計</b> Total	8.52	6.30	39.05	16.91	282.81	16.50	-
<b>評鑑醫院</b> Accredited Hospitals	8.51	6.31	39.05	15.42	282.81	16.50	-
醫院評鑑優等 Superior in Hospital Accreditation	6.67	6.19	26.66	11.98	213.99	16.50	-
醫學中心 Medical Center	6.54	6.21	25.56	12.01	204.47	-	-
區域醫院—準醫學中心 Regional Hospital - Would-be Medical Center	5.94	5.57	12.26	7.84	-	-	-
區域醫院 Regional Hospitals	7.25	6.27	39.80	60.55	156.62	16.50	-
醫師及醫事人員類教學醫院評鑑合格 Pass in Accreditation of Teaching Hospitals for Physicians and Medical Personnel	7.21	6.22	39.80	71.68	156.62	16.50	-
醫事人員類(非醫師)教學醫院評鑑合格 Pass in Accreditation of Teaching Hospitals for Medical Personnel (Non-Physician)	7.71	7.04	-	51.51	-	-	-
非教學 Non-Teaching Hospitals	-	-	-	-	-	-	-
地區醫院 District Hospitals	8.80	6.52	52.90	46.08	389.82	-	-
醫師及醫事人員類教學醫院評鑑合格 Pass in Accreditation of Teaching Hospitals for Physicians and Medical Personnel	6.31	6.31	-	-	-	-	-
醫事人員類(非醫師)教學醫院評鑑合格 Pass in Accreditation of Teaching Hospitals for Medical Personnel (Non-Physician)	15.86	7.30	52.90	46.08	389.82	-	-
非教學 Non-Teaching Hospitals	5.68	5.68	-	-	-	-	-
醫院評鑑合格 Pass in Hospital Accreditation	7.98	6.42	37.09	21.48	186.06	-	-
區域醫院—準醫學中心 Regional Hospital - Would-be Medical Center	6.86	6.63	22.95	-	-	-	-
區域醫院 Regional Hospitals	6.88	6.00	35.92	15.28	150.84	-	-
醫師及醫事人員類教學醫院評鑑合格 Pass in Accreditation of Teaching Hospitals for Physicians and Medical Personnel	6.82	5.96	36.28	15.28	164.60	-	-
醫事人員類(非醫師)教學醫院評鑑合格 Pass in Accreditation of Teaching Hospitals for Medical Personnel (Non-Physician)	8.08	6.72	33.02	12.00	47.76	-	-
非教學 Non-Teaching Hospitals	11.35	11.35	-	-	-	-	-

附註：1. 臺北市立聯合醫院各院區評鑑結果不一，以相同結果占多數者做為統計。

2. 臺北榮民總醫院玉里分院評鑑等級合格項目有「精神科醫院評鑑合格」及「醫院評鑑合格(地區醫院)」兩項，統計資料分別計列。

3. 衛生福利部五里醫院評鑑等級合格項目有「精神科醫院評鑑合格」及「醫院評鑑合格(地區醫院)」兩項，統計資料分別計列。

**Table 81 Average Length of Hospital Stay by Accreditation, 2020**

Unit: Day

特許病床 Special Permitted	特殊病床 Special Beds						
國際 醫療病床 International Medical Beds	合計 Total	加護病床 Intensive Care Beds	燒傷病床 Burn Care Beds	燒傷 加護病床 Burn Intensive Care Beds	嬰兒病床 Infant Care Beds	嬰兒床 Nursery Bassinets	安寧病床 Palliative Care Beds
-	9.49	6.98	9.58	7.24	5.89	3.31	11.80
-	9.41	6.99	9.58	7.24	5.89	3.31	11.80
-	7.64	7.17	9.59	7.49	6.16	3.00	11.66
-	7.73	7.57	9.59	7.51	6.59	2.96	11.89
-	6.64	6.55	-	-	5.21	2.90	10.82
-	6.86	5.84	2.00	6.95	4.64	3.14	9.77
-	7.06	6.00	2.00	6.95	4.64	3.12	9.77
-	4.14	4.25	-	-	-	3.36	-
-	-	-	-	-	-	-	-
-	11.79	4.92	-	-	4.24	3.08	14.14
-	10.07	4.54	-	-	4.24	3.24	12.62
-	15.13	5.42	-	-	-	2.41	15.55
-	5.82	5.82	-	-	-	-	-
-	11.07	6.67	9.54	6.59	5.28	3.44	12.01
-	6.38	6.42	-	15.00	6.82	3.10	-
-	7.99	6.42	9.54	6.57	5.27	3.26	11.81
-	7.90	6.43	9.54	6.57	5.27	3.23	11.41
-	10.62	6.21	-	-	4.94	4.17	22.02
-	6.83	6.83	-	-	-	-	-

Remark: 1. There are differences in Hospital accreditation among Medical departments of Taipei City Hospital. Descriptive statistics are computed to summarize the most similar outcome of accreditation.  
 2. Yuli Veterans Hospital is accredited as two items: 'Pass in Psychiatric Hospital Accreditation' and 'Pass in Hospital Accreditation for District Hospitals', so the statistics are listed separately.  
 3. Yuli Hospital is accredited as two items: 'Pass in Psychiatric Hospital Accreditation' and 'Pass in Hospital Accreditation for District Hospitals', so the statistics are listed separately.

表 81 醫院平均住院日數 — 按評鑑等級分(續1)

民國 109 年底

單位：日

評鑑等級 Accreditation	特殊病床			
	慢性呼吸 照護病床 Chronic Respiratory Care Beds	亞急性呼吸 照護病床 Subacute Respiratory Care Beds	精神科 加護病床 Psychiatric Intensive Care Beds	普通 隔離病床 General Isolation Beds
<b>總計</b> Total	<b>162.59</b>	<b>24.12</b>	<b>15.25</b>	<b>9.04</b>
<b>評鑑醫院</b> Accredited Hospitals	<b>159.48</b>	<b>24.12</b>	<b>15.25</b>	<b>9.08</b>
醫院評鑑優等 Superior in Hospital Accreditation	105.75	23.06	8.60	9.04
醫學中心 Medical Center	480.47	23.89	8.60	9.24
區域醫院—準醫學中心 Regional Hospital - Would-be Medical Center	-	15.62	-	-
區域醫院 Regional Hospitals	66.50	21.41	-	3.83
醫師及醫事人員類教學醫院評鑑合格 Pass in Accreditation of Teaching Hospitals for Physicians and Medical Personnel	66.50	21.41	-	3.83
醫事人員類(非醫師)教學醫院評鑑合格 Pass in Accreditation of Teaching Hospitals for Medical Personnel (Non-Physician)	-	-	-	-
非教學 Non-Teaching Hospitals	-	-	-	-
地區醫院 District Hospitals	121.21	-	-	9.26
醫師及醫事人員類教學醫院評鑑合格 Pass in Accreditation of Teaching Hospitals for Physicians and Medical Personnel	82.00	-	-	-
醫事人員類(非醫師)教學醫院評鑑合格 Pass in Accreditation of Teaching Hospitals for Medical Personnel (Non-Physician)	261.95	-	-	9.26
非教學 Non-Teaching Hospitals	-	-	-	-
醫院評鑑合格 Pass in Hospital Accreditation	170.74	26.21	27.24	9.96
區域醫院—準醫學中心 Regional Hospital - Would-be Medical Center	-	16.68	-	-
區域醫院 Regional Hospitals	159.09	24.99	27.24	10.14
醫師及醫事人員類教學醫院評鑑合格 Pass in Accreditation of Teaching Hospitals for Physicians and Medical Personnel	160.84	24.99	27.24	10.14
醫事人員類(非醫師)教學醫院評鑑合格 Pass in Accreditation of Teaching Hospitals for Medical Personnel (Non-Physician)	143.60	-	-	-
非教學 Non-Teaching Hospitals	-	-	-	-

附註：4. 98年起癩病病床名稱改為漢生病病床，並增設精神科加護病床。

5. 102年起停止慢性結核病床及急性結核病床設置；增設國際醫療病床、燒傷加護病床、隔離病床(普通、正壓及負壓)、骨髓移植病床及性侵害犯罪加害人強制治療病床；呼吸照護病床名稱改為慢性呼吸照護病床，呼吸照護中心名稱改為亞急性呼吸照護病床。

6. 105年起增設急性後期照護病床及整合醫學急診後送病床。

**Table 81 Average Length of Hospital Stay by Accreditation, 2020 (Cont.1)**

Unit: Day

Special Beds					
正壓 隔離病床 Positive-pressure Isolation Beds	負壓 隔離病床 Negative-pressure Isolation Beds	骨髓 移植病床 Bone Marrow Transplantation Beds	性侵害犯罪 加害人強制 治療病床 Sex Offender Treatment Beds	急性後期 照護病床 Post-acute Care Beds	整合醫學 急診後送病床 Hospitalist Ward Beds (Integrative Medicine)
7.33	6.42	21.09	-	26.51	7.64
7.33	6.43	21.09	-	26.51	7.64
7.66	5.77	20.71	-	-	7.55
7.35	5.66	20.90	-	-	7.55
-	8.39	10.78	-	-	-
47.03	6.13	-	-	-	-
47.03	6.04	-	-	-	-
-	13.59	-	-	-	-
-	-	-	-	-	-
-	10.53	-	-	-	-
-	9.57	-	-	-	-
-	11.08	-	-	-	-
-	-	-	-	-	-
6.09	7.49	22.41	-	26.51	8.17
-	4.92	-	-	-	-
6.09	7.14	19.65	-	-	8.17
6.09	7.18	19.65	-	-	8.17
-	6.27	-	-	-	-
-	-	-	-	-	-

Remarks: 4. Psychiatric Intensive Care bed had been set up and Leoprosy bed had been renamed as Hansen's Disease bed since 2009.

5. Allocation of Chronic TB & Acute TB bed had been stopped and beds for International Medical, Burn Intensive Care, Isolation (General, Positive-pressure & Negative-pressure), Bone Marrow Transplantation, & Sex Offender Treatment had been set up since 2013. Respirational care bed & Respiratory care center bed had been renamed as Chronic Respiratory care bed & Subacute Respiratory care bed respectively since 2013.

6. Post-acute care beds and Hospitalist Ward had been available since 2016.

表 81 醫院平均住院日數 — 按評鑑等級分(續2)

民國 109 年底

單位：日

評鑑等級 Accreditation	一般病床 General Beds						
	合計 Total	急性病床 Acute Beds		慢性病床 Chronic Beds			
		急性一般 病床 Acute General Beds	精神急性 一般病床 Acute Psychiatric Beds	慢性 一般病床 Chronic General Beds	精神慢性 一般病床 Chronic Psychiatric Beds	慢性結核 病床 T.B. Beds	漢生病 病床 Hansen's Disease Beds
地區醫院 District Hospitals	10.42	7.33	39.77	34.42	205.97	-	-
醫師及醫事人員類教學醫院評鑑合格 Pass in Accreditation of Teaching Hospitals for Physicians and Medical Personnel	6.77	5.98	46.33	37.33	217.10	-	-
醫事人員類(非醫師)教學醫院評鑑合格 Pass in Accreditation of Teaching Hospitals for Medical Personnel (Non-Physician)	12.81	7.28	46.02	16.92	378.26	-	-
非教學 Non-Teaching Hospitals	11.47	7.93	37.79	34.43	182.03	-	-
精神科醫院評鑑合格 Pass in Psychiatric Hospital Accreditation	110.19	9.20	52.06	77.76	448.84	-	-
醫師及醫事人員類精神科教學醫院評鑑合格 Pass in Accreditation of Psychiatric Teaching Hospitals for Physicians and Medical Personnel	110.02	10.88	52.61	-	587.41	-	-
醫事人員類(非醫師)精神科教學醫院評鑑合格 Pass in Accreditation of Psychiatric Teaching Hospitals for Medical Personnel (Non-Physician)	-	-	-	-	-	-	-
非教學 Non-Teaching Hospitals	110.34	8.16	51.30	77.76	379.01	-	-
兒童醫院評鑑合格 Pass in Children's Hospital Accreditation	4.51	4.51	-	-	-	-	-
醫學中心 Medical Center	4.51	4.51	-	-	-	-	-
<b>非評鑑醫院 Hospitals Without Accreditation</b>	10.66	5.15	-	41.12	-	-	-
西醫醫院 Western Medicine Hospitals	10.66	5.15	-	41.12	-	-	-
中醫醫院 Chinese Medicine Hospitals	-	-	-	-	-	-	-



**Table 81 Average Length of Hospital Stay by Accreditation, 2020 (Cont.2)**

Unit: Day

特許病床 Special Permitted	特 殊 病 床 Special Beds						
國際 醫療病床 International Medical Beds	合計 Total	加護病床 Intensive Care Beds	燒傷病床 Burn Care Beds	燒傷 加護病床 Burn Intensive Care Beds	嬰兒病床 Infant Care Beds	嬰兒床 Nursery Bassinets	安寧病床 Palliative Care Beds
-	16.68	7.44	-	-	5.08	3.54	12.65
-	7.82	7.22	-	-	5.21	3.42	11.58
-	16.55	7.88	-	-	4.53	3.47	14.24
-	19.60	7.43	-	-	5.11	3.56	12.69
-	11.58	6.08	-	-	5.49	3.25	14.25
-	15.39	8.24	-	-	-	3.27	14.25
-	-	-	-	-	-	-	-
-	7.74	5.22	-	-	5.49	3.24	-
-	7.51	12.20	-	-	7.02	3.01	-
-	7.51	12.20	-	-	7.02	3.01	-
-	33.85	4.43	-	-	6.46	3.01	8.10
-	33.85	4.43	-	-	6.46	3.01	8.10
-	-	-	-	-	-	-	-

表 81 醫院平均住院日數 — 按評鑑等級分 (續完)

民國 109 年底

單位：日

評鑑等級 Accreditation	特殊病床			
	慢性呼吸 照護病床 Chronic Respiratory Care Beds	亞急性呼吸 照護病床 Subacute Respiratory Care Beds	精神科 加護病床 Psychiatric Intensive Care Beds	普通 隔離病床 General Isolation Beds
地區醫院 District Hospitals	174.00	57.88	-	8.24
醫師及醫事人員類教學醫院評鑑合格 Pass in Accreditation of Teaching Hospitals for Physicians and Medical Personnel	189.24	-	-	5.53
醫事人員類(非醫師)教學醫院評鑑合格 Pass in Accreditation of Teaching Hospitals for Medical Personnel (Non-Physician)	111.83	-	-	10.65
非教學 Non-Teaching Hospitals	183.30	57.88	-	7.42
精神科醫院評鑑合格 Pass in Psychiatric Hospital Accreditation	29.12	-	14.83	-
醫師及醫事人員類精神科教學醫院評鑑合格 Pass in Accreditation of Psychiatric Teaching Hospitals for Physicians and Medical Personnel	-	-	17.50	-
醫事人員類(非醫師)精神科教學醫院評鑑合格 Pass in Accreditation of Psychiatric Teaching Hospitals for Medical Personnel (Non-Physician)	-	-	-	-
非教學 Non-Teaching Hospitals	29.12	-	3.60	-
兒童醫院評鑑合格 Pass in Children's Hospital Accreditation	-	-	-	3.60
醫學中心 Medical Center	-	-	-	3.60
<b>非評鑑醫院 Hospitals Without Accreditation</b>	389.37	-	-	5.57
西醫醫院 Western Medicine Hospitals	389.37	-	-	5.57
中醫醫院 Chinese Medicine Hospitals	-	-	-	-

**Table 81 Average Length of Hospital Stay by Accreditation, 2020 (Cont'd)**

Unit: Day

Special Beds					
正壓 隔離病床 Positive-pressure Isolation Beds	負壓 隔離病床 Negative-pressure Isolation Beds	骨髓 移植病床 Bone Marrow Transplantation Beds	性侵害犯罪 加害人強制 治療病床 Sex Offender Treatment Beds	急性後期 照護病床 Post-acute Care Beds	整合醫學 急診後送病床 Hospitalist Ward Beds (Integrative Medicine)
-	9.07	24.54	-	26.51	-
-	9.80	-	-	-	-
-	6.72	-	-	22.71	-
-	9.02	24.54	-	27.00	-
-	7.52	-	-	-	-
-	-	-	-	-	-
-	-	-	-	-	-
-	7.52	-	-	-	-
-	7.82	20.97	-	-	-
-	7.82	20.97	-	-	-
-	5.08	-	-	-	-
-	5.08	-	-	-	-
-	-	-	-	-	-

表 82 醫院占床率 — 按縣市別分

民國 109 年底

單位：%

縣 市 別 County/City	一 般 病 床 General Beds						
	合計 Total	急性病床 Acute Beds		慢性病床 Chronic Beds			
		急性 一般病床 Acute General Beds	精神急性 一般病床 Acute Psychiatric Beds	慢性 一般病床 Chronic General Beds	精神慢性 一般病床 Chronic Psychiatric Beds	慢性結核 病床 T.B. Beds	漢生病 病床 Hansen's Disease Beds
<b>總 計 Total</b>	<b>69.81</b>	<b>65.72</b>	<b>82.84</b>	<b>53.25</b>	<b>89.49</b>	<b>36.16</b>	<b>57.59</b>
新 北 市 New Taipei City	72.33	68.98	70.52	54.90	95.71	-	57.59
臺 北 市 Taipei City	73.36	72.66	77.97	59.87	86.11	-	-
桃 園 市 Taoyuan City	68.93	64.40	86.92	57.01	93.60	-	-
臺 中 市 Taichung City	66.03	63.55	80.84	24.72	91.49	-	-
臺 南 市 Tainan City	70.69	68.20	90.77	25.62	83.73	-	-
高 雄 市 Kaohsiung City	70.65	67.06	87.75	73.00	89.02	-	-
宜 蘭 縣 Yilan County	72.35	65.52	88.31	59.77	92.29	-	-
新 竹 縣 Hsinchu County	54.54	48.69	84.63	-	57.04	-	-
苗 栗 縣 Miaoli County	62.57	52.34	85.77	-	79.06	-	-
彰 化 縣 Changhua County	66.54	58.66	86.69	63.46	89.45	-	-
南 投 縣 Nantou County	78.31	60.80	95.31	77.33	98.22	-	-
雲 林 縣 Yunlin County	62.63	59.11	74.48	-	76.71	-	-
嘉 義 縣 Chiayi County	73.81	69.85	89.83	22.94	90.02	-	-
屏 東 縣 Pingtung County	66.91	60.18	89.74	34.90	86.41	-	-
臺 東 縣 Taitung County	70.04	63.62	77.29	-	90.88	-	-
花 蓮 縣 Hualien County	84.55	70.62	84.18	82.30	97.49	36.16	-
澎 湖 縣 Penghu County	53.68	38.20	86.16	-	84.93	-	-
基 隆 市 Keelung City	77.79	72.46	79.28	62.78	97.01	-	-
新 竹 市 Hsinchu City	59.67	61.17	57.61	18.57	-	-	-
嘉 義 市 Chiayi City	64.00	58.20	89.48	64.87	97.58	-	-
金 門 縣 Kinmen County	54.99	70.15	47.40	-	33.99	-	-
連 江 縣 Lienchiang County	14.15	14.15	-	-	-	-	-

附註：1. 98年起癩病病床名稱改為漢生病病床，並增設精神科加護病床。

2. 102年起停止慢性結核病床及急性結核病床設置；增設國際醫療病床、燒傷加護病床、隔離病床(普通、正壓及負壓)、骨髓移植病床及性侵害犯罪加害人強制治療病床；呼吸照護病床名稱改為慢性呼吸照護病床，呼吸照護中心名稱改為亞急性呼吸照護病床。

3. 105年起增設急性後期照護病床及整合醫學急診後送病床。

**Table 82 Hospital Occupancy Rate by County/City, 2020**

Unit: %

特許病床 Special Permitted	特殊病床 Special Beds						
國際醫療病床 International Medical Beds	合計 Total	加護病床 Intensive Care Beds	燒傷病床 Burn Care Beds	燒傷 加護病床 Burn Intensive Care Beds	嬰兒病床 Infant Care Beds	嬰兒床 Nursery Bassinets	安寧病床 Palliative Care Beds
-	64.49	72.92	44.80	50.41	50.89	35.55	63.60
-	72.91	74.52	-	-	52.81	37.57	69.34
-	65.16	75.20	78.35	56.56	46.59	31.75	69.20
-	62.29	72.33	42.31	50.01	57.57	41.99	67.70
-	64.55	70.74	-	40.86	48.91	40.20	55.20
-	68.85	77.20	58.29	72.71	50.87	36.79	67.01
-	64.81	75.71	40.44	43.33	56.00	29.99	72.75
-	50.58	69.68	29.45	-	45.98	34.24	50.60
-	59.15	60.28	-	-	49.78	40.29	69.13
-	44.84	72.51	-	-	32.94	27.95	36.34
-	69.51	72.93	75.46	-	60.14	40.84	65.22
-	62.66	64.70	-	-	32.64	56.62	73.69
-	66.74	71.42	-	88.90	41.02	14.20	74.76
-	58.28	71.78	67.12	30.53	59.31	36.83	50.16
-	56.09	67.82	-	-	40.20	31.35	63.94
-	61.00	66.90	78.77	-	44.91	41.54	39.43
-	56.84	72.85	0.27	18.01	49.57	39.64	69.81
-	23.10	54.03	-	-	19.77	29.32	-
-	65.45	69.22	7.40	-	50.84	21.47	19.28
-	62.12	77.11	-	85.07	61.04	44.18	73.20
-	65.63	68.96	17.47	-	54.87	38.06	72.65
-	26.42	63.38	-	-	20.77	21.52	38.63
-	1.25	-	-	-	-	-	-

Remarks: 1. Psychiatric Intensive Care bed had been set up and Leprosy bed had been renamed as Hansen's Disease bed since 2009 .

2. Allocation of Chronic TB & Acute TB bed had been stopped and beds for International Medical, Burn Intensive Care, Isolation (General, Positive-pressure & Negative-pressure), Bone Marrow Transplantation, & Sex Offender Treatment had been set up since 2013. Respirational care bed & Respiratory care center bed had been renamed as Chronic Respiratory care bed & Subacute Respiratory care bed respectively since 2013.

3. Post-acute care beds and Hospitalist Ward had been available since 2016.

表 82 醫院占床率—按縣市別分(續)

民國 109 年底

單位：%

縣市別 County/City	特殊病床				
	慢性呼吸 照護病床 Chronic Respiratory Care Beds	亞急性呼吸 照護病床 Subacute Respiratory Care Beds	精神科 加護病床 Psychiatric Intensive Care Beds	普通 隔離病床 General Isolation Beds	正壓 隔離病床 Positive-pressure Isolation Beds
<b>總計 Total</b>	<b>78.63</b>	<b>61.69</b>	<b>69.58</b>	<b>48.01</b>	<b>72.09</b>
新北市 New Taipei City	87.20	75.14	-	35.79	-
臺北市 Taipei City	75.62	72.42	76.48	75.74	75.88
桃園市 Taoyuan City	83.64	38.88	17.94	24.63	75.72
臺中市 Taichung City	79.18	66.61	-	-	73.35
臺南市 Tainan City	84.91	52.88	99.78	60.22	59.94
高雄市 Kaohsiung City	84.20	72.89	99.69	36.57	68.74
宜蘭縣 Yilan County	41.25	33.03	-	18.05	-
新竹縣 Hsinchu County	71.77	-	-	13.49	-
苗栗縣 Miaoli County	30.42	39.18	-	39.45	-
彰化縣 Changhua County	86.08	86.23	-	7.58	40.48
南投縣 Nantou County	86.07	-	35.92	13.91	-
雲林縣 Yunlin County	84.24	52.77	-	47.93	-
嘉義縣 Chiayi County	56.51	52.83	-	7.71	70.49
屏東縣 Pingtung County	62.19	28.67	102.40	-	-
臺東縣 Taitung County	80.99	53.21	-	-	-
花蓮縣 Hualien County	75.19	61.44	-	16.00	67.76
澎湖縣 Penghu County	-	-	-	-	-
基隆市 Keelung City	84.64	72.85	-	-	73.26
新竹市 Hsinchu City	57.36	53.35	-	34.16	-
嘉義市 Chiayi City	75.03	13.23	-	-	84.99
金門縣 Kinmen County	-	-	-	-	-
連江縣 Lienchiang County	-	-	-	-	-

**Table 82 Hospital Occupancy Rate by County/City, 2020 (Cont.)**

Unit: %

Special Beds					精神科 日間留院 使用率 Utilization Rate of Psychiatric Day Care	精神科 日間留院 實際收案率 Actual Acceptance Rate of Psychiatric Day Care
負壓 隔離病床 Negative-pressure Isolation Beds	骨髓移植 病床 Bone Marrow Transplantation Beds	性侵害犯罪 加害人 強制治療病床 Sex Offender Treatment Beds	急性後期 照護病床 Post-acute Care Beds	整合醫學 急診後送病床 Hospitalist Ward Beds (Integrative Medicine)		
41.70	41.26	-	71.57	68.09	54.47	77.04
37.33	42.36	-	38.46	79.68	52.56	66.67
50.58	38.27	-	-	-	53.56	81.62
48.12	64.00	-	-	92.78	56.96	94.95
33.98	44.57	-	-	61.33	56.21	74.79
41.54	56.92	-	-	-	50.78	73.60
45.00	39.32	-	-	97.82	54.05	81.17
41.45	-	-	-	-	69.76	81.82
35.42	-	-	-	-	69.27	73.33
32.08	-	-	-	-	58.78	61.25
43.36	66.58	-	78.85	-	46.64	67.22
31.23	-	-	-	-	43.07	61.96
34.69	-	-	-	-	46.72	74.12
45.16	31.37	-	-	-	52.64	83.64
28.41	-	-	-	-	57.43	72.86
27.57	-	-	-	-	47.20	48.89
26.87	17.74	-	-	31.67	64.43	95.58
13.01	-	-	-	-	-	-
27.05	-	-	-	-	57.34	78.36
58.96	-	-	-	-	40.83	44.17
21.02	8.49	-	-	-	61.97	72.34
15.00	-	-	-	-	31.08	36.36
4.38	-	-	-	-	-	-

表 83 醫院占床率 — 按權屬別分

民國 109 年底

單位：%

權屬別 Ownership	一般病床 General Beds						
	合計 Total	急性病床 Acute Beds		慢性病床 Chronic Beds			
		急性 一般病床 Acute General Beds	精神急性 一般病床 Acute Psychiatric Beds	慢性 一般病床 Chronic General Beds	精神慢性 一般病床 Chronic Psychiatric Beds	慢性結核 病床 T.B. Beds	漢生病 病床 Hansen's Disease Beds
<b>總計 Total</b>	<b>69.81</b>	<b>65.72</b>	<b>82.84</b>	<b>53.25</b>	<b>89.49</b>	<b>36.16</b>	<b>57.59</b>
<b>公立醫院 Public Hospitals</b>	<b>75.74</b>	<b>70.00</b>	<b>84.93</b>	<b>40.07</b>	<b>92.08</b>	<b>36.16</b>	<b>57.59</b>
部立及直轄市立醫院 MOHW & Municipality Hospitals	76.05	64.76	89.41	48.07	94.21	-	57.59
縣市立醫院 County & City Hospitals	22.68	22.68	-	-	-	-	-
公立醫學院校附設醫院 Public Medical College Hospitals	75.51	76.51	72.16	-	59.72	-	-
軍方醫院(民眾診療) Civilian Clinics of Military Hospitals	67.90	62.47	79.71	30.02	90.12	36.16	-
榮民醫院 Veterans General Hospitals	80.91	77.68	82.59	27.90	92.82	-	-
公立機關(構)附設醫院 Hospitals Affiliated with Public Agency	55.73	46.75	-	70.88	-	-	-
公立中醫醫院 Public Chinese Medicine Hospitals	-	-	-	-	-	-	-
<b>非公立醫院 Non-Public Hospitals</b>	<b>66.78</b>	<b>63.93</b>	<b>79.86</b>	<b>55.33</b>	<b>87.10</b>	-	-
醫療財團法人醫院 Hospitals Affiliated with Medical Care Foundation	70.14	69.81	78.90	57.58	82.43	-	-
醫療社團法人醫院 Hospitals Affiliated with Medical Care Corporation	61.66	54.36	80.13	60.49	81.28	-	-
宗教財團法人附設醫院 Religiously Affiliated Hospitals	51.61	51.64	50.99	-	-	-	-
私立醫學院校附設醫院 Private Medical College Hospitals	73.01	74.26	58.64	-	38.32	-	-
公益法人所設醫院 Hospitals Affiliated with Charitable Corporation	78.02	25.21	90.14	44.57	93.74	-	-
私立西醫醫院 Private Western Medicine Hospitals	59.20	49.53	93.99	41.90	94.91	-	-
私立牙醫醫院 Private Dental Hospitals	-	-	-	-	-	-	-
私立中醫醫院 Private Chinese Medicine Hospitals	-	-	-	-	-	-	-

附註：1. 98年起癩病病床名稱改為漢生病病床，並增設精神科加護病床。

2. 102年起停止慢性結核病床及急性結核病床設置；增設國際醫療病床、燒傷加護病床、隔離病床(普通、正壓及負壓)、骨髓移植病床及性侵害犯罪加害人強制治療病床；呼吸照護病床名稱改為慢性呼吸照護病床，呼吸照護中心名稱改為亞急性呼吸照護病床。

3. 105年起增設急性後期照護病床及整合醫學急診後送病床。



**Table 83 Hospital Occupancy Rate by Ownership, 2020**

Unit: %

特許病床 Special Permitted	特 殊 病 床 Special Beds						
國際醫療病床 International Medical Beds	合 計 Total	加護病床 Intensive Care Beds	燒傷病床 Burn Care Beds	燒傷 加護病床 Burn Intensive Care Beds	嬰兒病床 Infant Care Beds	嬰兒床 Nursery Bassinets	安寧病床 Palliative Care Beds
-	<b>64.49</b>	<b>72.92</b>	<b>44.80</b>	<b>50.41</b>	<b>50.89</b>	<b>35.55</b>	<b>63.60</b>
-	<b>65.22</b>	<b>76.58</b>	<b>59.49</b>	<b>65.21</b>	<b>40.94</b>	<b>23.07</b>	<b>61.23</b>
-	62.85	69.46	-	25.71	34.65	21.30	42.28
-	58.53	-	-	-	-	-	-
-	71.17	83.60	69.08	88.40	58.15	35.27	78.34
-	56.12	75.84	59.44	70.29	11.59	15.51	62.85
-	69.76	79.33	74.13	49.51	57.87	29.56	72.48
-	66.49	19.91	-	-	-	-	75.62
-	-	-	-	-	-	-	-
-	<b>64.18</b>	<b>71.35</b>	<b>33.72</b>	<b>41.75</b>	<b>53.91</b>	<b>38.14</b>	<b>65.27</b>
-	62.02	74.19	36.97	46.41	57.47	36.64	65.76
-	64.16	66.95	-	7.47	38.60	38.95	44.87
-	57.05	66.23	-	-	48.48	33.40	54.52
-	63.92	74.29	5.68	47.81	58.83	32.23	67.51
-	79.00	64.70	-	-	-	-	-
-	67.47	59.15	-	-	39.80	41.27	67.72
-	-	-	-	-	-	-	-
-	-	-	-	-	-	-	-

Remarks: 1. Psychiatric Intensive Care bed had been set up and Leoprosoy bed had been renamed as Hansen's Disease bed since 2009 .

2. Allocation of Chronic TB & Acute TB bed had been stopped and beds for International Medical, Burn Intensive Care, Isolation (General, Positive-pressure & Negative-pressure), Bone Marrow Transplantation, & Sex Offender Treatment had been set up since 2013. Respirational care bed & Respiratory care center bed had been renamed as Chronic Respiratory care bed & Subacute Respiratory care bed respectively since 2013.

3. Post-acute care beds and Hospitalist Ward had been available since 2016.

表 83 醫院占床率—按權屬別分(續)

民國109年底

單位：%

權屬別 Ownership	特殊病床				
	慢性呼吸 照護病床 Chronic Respiratory Care Beds	亞急性呼吸 照護病床 Subacute Respiratory Care Beds	精神科 加護病床 Psychiatric Intensive Care Beds	普通 隔離病床 General Isolation Beds	正壓 隔離病床 Positive-pressure Isolation Beds
<b>總計 Total</b>	<b>78.63</b>	<b>61.69</b>	<b>69.58</b>	<b>48.01</b>	<b>72.09</b>
<b>公立醫院 Public Hospitals</b>	<b>76.11</b>	<b>68.69</b>	<b>68.63</b>	<b>59.80</b>	<b>77.26</b>
部立及直轄市立醫院 MOHW & Municipality Hospitals	82.13	55.23	68.17	19.84	-
縣市立醫院 County & City Hospitals	80.81	-	-	-	-
公立醫學院校附設醫院 Public Medical College Hospitals	66.95	62.13	100.14	80.97	49.94
軍方醫院(民眾診療) Civilian Clinics of Military Hospitals	70.09	69.12	-	-	-
榮民醫院 Veterans General Hospitals	69.66	88.98	-	56.56	82.74
公立機關(構)附設醫院 Hospitals Affiliated with Public Agency	68.01	-	-	-	-
公立中醫醫院 Public Chinese Medicine Hospitals	-	-	-	-	-
<b>非公立醫院 Non-Public Hospitals</b>	<b>79.57</b>	<b>59.49</b>	<b>102.40</b>	<b>24.99</b>	<b>68.92</b>
醫療財團法人醫院 Hospitals Affiliated with Medical Care Foundation	70.99	62.24	102.40	28.09	71.68
醫療社團法人醫院 Hospitals Affiliated with Medical Care Corporation	81.74	59.39	-	12.05	6.48
宗教財團法人附設醫院 Religiously Affiliated Hospitals	61.67	64.06	-	43.70	-
私立醫學院校附設醫院 Private Medical College Hospitals	92.61	71.89	-	38.88	56.44
公益法人所設醫院 Hospitals Affiliated with Charitable Corporation	80.20	-	-	-	-
私立西醫醫院 Private Western Medicine Hospitals	80.29	25.79	-	2.51	-
私立牙醫醫院 Private Dental Hospitals	-	-	-	-	-
私立中醫醫院 Private Chinese Medicine Hospitals	-	-	-	-	-

**Table 83 Hospital Occupancy Rate by Ownership, 2020 (Cont.)**

Unit: %

Special Beds					精神科 日間留院 使用率 Utilization Rate of Psychiatric Day Care	精神科 日間留院 實際收案率 Actual Acceptance Rate of Psychiatric Day Care
負壓 隔離病床 Negative-pressure Isolation Beds	骨髓移植 病床 Bone Marrow Transplantation Beds	性侵害犯罪 加害人 強制治療病床 Sex Offender Treatment Beds	急性後期 照護病床 Post-acute Care Beds	整合醫學 急診後送病床 Hospitalist Ward Beds (Integrative Medicine)		
41.70	41.26	-	71.57	68.09	54.47	77.04
39.12	40.46	-	38.46	80.68	55.32	79.55
37.20	-	-	38.46	92.78	53.76	78.71
4.38	-	-	-	-	-	-
48.73	35.93	-	-	-	54.35	76.44
32.47	36.58	-	-	-	70.51	87.85
36.89	71.96	-	-	77.39	54.33	81.16
-	-	-	-	-	27.62	60.00
-	-	-	-	-	-	-
43.85	42.01	-	78.85	52.91	53.17	73.21
44.48	41.09	-	-	57.28	56.30	78.80
35.18	-	-	-	-	48.51	59.56
50.46	-	-	-	-	61.56	90.00
47.32	46.30	-	-	49.64	49.51	68.51
-	-	-	-	-	51.46	67.35
30.04	-	-	78.85	-	33.53	50.00
-	-	-	-	-	-	-
-	-	-	-	-	-	-

表 84 醫院占床率 — 按評鑑等級分

民國109年底

單位：%

評鑑等級 Accreditation	一般病床 General Beds						
	合計 Total	急性病床 Acute Beds		慢性病床 Chronic Beds			
		急性一般 病床 Acute General Beds	精神急性 一般病床 Acute Psychiatric Beds	慢性 一般病床 Chronic General Beds	精神慢性 一般病床 Chronic Psychiatric Beds	慢性結 核病床 T.B. Beds	漢生病 病床 Hansen's Disease Beds
<b>總計</b> Total	<b>69.81</b>	<b>65.72</b>	<b>82.84</b>	<b>53.25</b>	<b>89.49</b>	<b>36.16</b>	<b>57.59</b>
<b>評鑑醫院</b> Accredited Hospitals	<b>70.18</b>	<b>66.05</b>	<b>82.84</b>	<b>53.90</b>	<b>89.49</b>	<b>36.16</b>	<b>57.59</b>
醫院評鑑優等 Superior in Hospital Accreditation	77.28	77.20	75.54	78.75	83.74	36.16	-
醫學中心 Medical Center	80.90	80.75	79.61	86.70	84.59	-	-
區域醫院—準醫學中心 Regional Hospital - Would-be Medical Center	73.07	79.20	48.97	53.75	-	-	-
區域醫院 Regional Hospitals	65.24	63.74	73.83	72.44	78.25	36.16	-
醫師及醫事人員類教學醫院評鑑合格 Pass in Accreditation of Teaching Hospitals for Physicians and Medical Personnel	64.44	62.88	73.83	60.66	78.25	36.16	-
醫事人員類(非醫師)教學醫院評鑑合格 Pass in Accreditation of Teaching Hospitals for Medical Personnel (Non-Physician)	79.10	77.82	-	92.81	-	-	-
非教學 Non-Teaching Hospitals	-	-	-	-	-	-	-
地區醫院 District Hospitals	70.57	65.27	91.50	77.33	90.78	-	-
醫師及醫事人員類教學醫院評鑑合格 Pass in Accreditation of Teaching Hospitals for Physicians and Medical Personnel	62.15	62.15	-	-	-	-	-
醫事人員類(非醫師)教學醫院評鑑合格 Pass in Accreditation of Teaching Hospitals for Medical Personnel (Non-Physician)	81.94	73.16	91.50	77.33	90.78	-	-
非教學 Non-Teaching Hospitals	69.22	69.22	-	-	-	-	-
醫院評鑑合格 Pass in Hospital Accreditation	62.02	59.12	78.47	38.01	85.92	-	57.59
區域醫院—準醫學中心 Regional Hospital - Would-be Medical Center	66.09	65.05	97.03	-	-	-	-
區域醫院 Regional Hospitals	65.32	64.99	74.38	31.97	79.25	-	-
醫師及醫事人員類教學醫院評鑑合格 Pass in Accreditation of Teaching Hospitals for Physicians and Medical Personnel	65.31	65.06	73.05	32.61	79.79	-	-
醫事人員類(非醫師)教學醫院評鑑合格 Pass in Accreditation of Teaching Hospitals for Medical Personnel (Non-Physician)	70.00	68.64	88.48	0.18	67.42	-	-
非教學 Non-Teaching Hospitals	40.48	40.48	-	-	-	-	-

附註：1. 臺北市立聯合醫院各院區評鑑結果不一，以相同結果占多數者做為統計。

2. 臺北榮民總醫院玉里分院評鑑等級合格項目有「精神科醫院評鑑合格」及「醫院評鑑合格(地區醫院)」兩項，統計資料分別計列。

3. 衛生福利部玉里醫院評鑑等級合格項目有「精神科醫院評鑑合格」及「醫院評鑑合格(地區醫院)」兩項，統計資料分別計列。

**Table 84 Hospital Occupancy Rate by Accreditation, 2020**

Unit: %

特許病床 Special Permitted	特殊病床 Special Beds						
國際醫療病床 International Medical Beds	合計 Total	加護病床 Intensive Care Beds	燒傷病床 Burn Care Beds	燒傷 加護病床 Burn Intensive Care Beds	嬰兒病床 Infant Care Beds	嬰兒床 Nursery Bassinet	安寧病床 Palliative Care Beds
-	64.49	72.92	44.80	50.41	50.89	35.55	63.60
-	64.67	73.14	44.80	50.41	51.11	36.17	63.91
-	68.20	81.64	48.81	54.09	54.90	31.59	77.50
-	70.84	84.27	50.86	54.72	58.54	33.39	80.78
-	72.64	81.90	-	-	55.06	32.07	88.42
-	55.84	71.35	0.14	38.56	39.82	27.31	60.84
-	55.67	71.00	0.14	38.56	39.82	27.06	60.84
-	59.96	76.61	-	-	-	30.43	-
-	-	-	-	-	-	-	-
-	64.29	60.07	-	-	51.40	32.81	78.79
-	59.21	55.47	-	-	51.40	31.23	78.77
-	74.01	80.55	-	-	-	44.66	78.81
-	28.49	28.49	-	-	-	-	-
-	62.74	66.07	33.75	41.90	43.04	37.58	51.12
-	63.34	74.42	-	2.05	60.98	37.84	-
-	59.97	68.75	40.50	45.79	45.55	31.88	49.90
-	59.88	68.71	46.73	45.79	45.63	32.08	49.05
-	64.93	71.51	-	-	41.82	28.37	64.77
-	32.63	58.74	-	-	-	-	-

Remark: 1. There are differences in Hospital accreditation among Medical departments of Taipei City Hospital. Descriptive statistics are computed to summarize the most similar outcome of accreditation.  
 2. Yuli Veterans Hospital is accredited as two items: 'Pass in Psychiatric Hospital Accreditation' and 'Pass in Hospital Accreditation for District Hospitals', so the statistics are listed separately.  
 3. Yuli Hospital is accredited as two items: 'Pass in Psychiatric Hospital Accreditation' and 'Pass in Hospital Accreditation for District Hospitals', so the statistics are listed separately.

表 84 醫院占床率 — 按評鑑等級分(續1)

民國109年底

單位：%

評鑑等級 Accreditation	特殊病床				
	慢性呼吸 照護病床 Chronic Respiratory Care Beds	亞急性呼吸 照護病床 Subacute Respiratory Care Beds	精神科 加護病床 Psychiatric Intensive Care Beds	普通 隔離病床 General Isolation Beds	正壓 隔離病床 Positive-pressure Isolation Beds
<b>總計</b> Total	<b>78.63</b>	<b>61.69</b>	<b>69.58</b>	<b>48.01</b>	<b>72.09</b>
<b>評鑑醫院</b> Accredited Hospitals	<b>78.76</b>	<b>61.69</b>	<b>69.58</b>	<b>48.18</b>	<b>72.09</b>
醫院評鑑優等 Superior in Hospital Accreditation	75.34	71.87	100.14	63.58	75.44
醫學中心 Medical Center	63.62	77.95	100.14	67.54	75.02
區域醫院—準醫學中心 Regional Hospital - Would-be Medical Center	-	78.51	-	-	-
區域醫院 Regional Hospitals	86.47	42.50	-	13.20	85.04
醫師及醫事人員類教學醫院評鑑合格 Pass in Accreditation of Teaching Hospitals for Physicians and Medical Personnel	86.47	42.50	-	13.20	85.04
醫事人員類(非醫師)教學醫院評鑑合格 Pass in Accreditation of Teaching Hospitals for Medical Personnel (Non-Physician)	-	-	-	-	-
非教學 Non-Teaching Hospitals	-	-	-	-	-
地區醫院 District Hospitals	74.22	-	-	73.61	-
醫師及醫事人員類教學醫院評鑑合格 Pass in Accreditation of Teaching Hospitals for Physicians and Medical Personnel	74.03	-	-	-	-
醫事人員類(非醫師)教學醫院評鑑合格 Pass in Accreditation of Teaching Hospitals for Medical Personnel (Non-Physician)	74.42	-	-	73.61	-
非教學 Non-Teaching Hospitals	-	-	-	-	-
醫院評鑑合格 Pass in Hospital Accreditation	79.55	49.55	76.48	20.53	59.72
區域醫院—準醫學中心 Regional Hospital - Would-be Medical Center	-	64.44	-	-	-
區域醫院 Regional Hospitals	79.71	52.17	76.48	45.37	59.72
醫師及醫事人員類教學醫院評鑑合格 Pass in Accreditation of Teaching Hospitals for Physicians and Medical Personnel	79.67	52.17	76.48	45.37	59.72
醫事人員類(非醫師)教學醫院評鑑合格 Pass in Accreditation of Teaching Hospitals for Medical Personnel (Non-Physician)	89.28	-	-	-	-
非教學 Non-Teaching Hospitals	-	-	-	-	-

附註：4. 98年起癲病病床名稱改為漢生病病床，並增設精神科加護病床。

5. 102年起停止慢性結核病床及急性結核病床設置；增設國際醫療病床、燒傷加護病床、隔離病床(普通、正壓及負壓)、骨髓移植病床及性侵害犯罪加害人強制治療病床；呼吸照護病床名稱改為慢性呼吸照護病床，呼吸照護中心名稱改為亞急性呼吸照護病床。

6. 105年起增設急性後期照護病床及整合醫學急診後送病床。

**Table 84 Hospital Occupancy Rate by Accreditation, 2020 (Cont.1)**

Unit: %

Special Beds					精神科 日間留院 使用率 Utilization Rate of Psychiatric Day Care	精神科 日間留院 實際收案率 Actual Acceptance Rate of Psychiatric Day Care
負壓 隔離病床 Negative-pressure Isolation Beds	骨髓移植 病床 Bone Marrow Transplantation Beds	性侵害犯罪 加害人 強制治療病床 Sex Offender Treatment Beds	急性後期 照護病床 Post-acute Care Beds	整合醫學 急診後送病床 Hospitalist Ward Beds (Integrative Medicine)		
41.70	41.26	-	71.57	68.09	54.47	77.04
41.83	41.26	-	71.57	68.09	54.64	77.28
45.52	53.80	-	-	64.83	54.39	78.18
50.27	56.56	-	-	64.83	59.42	86.66
54.89	8.86	-	-	-	51.35	62.31
27.57	-	-	-	-	48.49	69.61
27.48	-	-	-	-	48.49	69.61
31.64	-	-	-	-	-	-
-	-	-	-	-	-	-
13.07	-	-	-	-	3.73	6.00
6.12	-	-	-	-	-	-
29.75	-	-	-	-	3.73	6.00
-	-	-	-	-	-	-
38.12	21.72	-	71.57	92.78	55.33	75.01
34.25	-	-	-	-	77.76	100.00
39.89	30.83	-	-	92.78	55.29	73.61
40.82	30.83	-	-	92.78	55.93	74.71
28.46	-	-	-	-	42.23	51.00
-	-	-	-	-	-	-

Remarks: 4. Psychiatric Intensive Care bed had been set up and Leprosy bed had been renamed as Hansen's Disease bed since 2009 .

5. Allocation of Chronic TB & Acute TB bed had been stopped and beds for International Medical, Burn Intensive Care, Isolation (General, Positive-pressure & Negative-pressure), Bone Marrow Transplantation, & Sex Offender Treatment had been set up since 2013. Respirational care bed & Respiratory care center bed had been renamed as Chronic Respiratory care bed & Subacute Respiratory care bed respectively since 2013.

6. Post-acute care beds and Hospitalist Ward had been available since 2016.

表 84 醫院占床率 — 按評鑑等級分 (續2)

民國109年底

單位：%

評鑑等級 Accreditation	一般病床 General Beds						
	合計 Total	急性病床 Acute Beds		慢性病床 Chronic Beds			
		急性一般 病床 Acute General Beds	精神急性 一般病床 Acute Psychiatric Beds	慢性 一般病床 Chronic General Beds	精神慢性 一般病床 Chronic Psychiatric Beds	慢性結 核病床 T.B. Beds	漢生病 病床 Hansen's Disease Beds
地區醫院 District Hospitals	57.70	50.62	84.75	46.06	89.03	-	57.59
醫師及醫事人員類教學醫院評鑑合格 Pass in Accreditation of Teaching Hospitals for Physicians and Medical Personnel	56.87	57.02	60.29	53.08	62.88	-	-
醫事人員類(非醫師)教學醫院評鑑合格 Pass in Accreditation of Teaching Hospitals for Medical Personnel (Non-Physician)	63.51	56.07	81.13	22.51	81.43	-	57.59
非教學 Non-Teaching Hospitals	56.67	47.92	87.17	41.10	92.92	-	-
精神科醫院評鑑合格 Pass in Psychiatric Hospital Accreditation	91.54	63.86	91.49	64.13	93.24	-	-
醫師及醫事人員類精神科教學醫院評鑑合格 Pass in Accreditation of Psychiatric Teaching Hospitals for Physicians and Medical Personnel	97.02	87.81	92.70	-	99.47	-	-
醫事人員類(非醫師)精神科教學醫院評鑑合格 Pass in Accreditation of Psychiatric Teaching Hospitals for Medical Personnel (Non-Physician)	-	-	-	-	-	-	-
非教學 Non-Teaching Hospitals	87.14	52.12	89.83	64.13	88.89	-	-
兒童醫院評鑑合格 Pass in Children's Hospital Accreditation	65.95	65.95	-	-	-	-	-
醫學中心 Medical Center	65.95	65.95	-	-	-	-	-
<b>非評鑑醫院 Hospitals Without Accreditation</b>	36.41	26.31	-	49.60	-	-	-
西醫醫院 Western Medicine Hospitals	37.85	28.20	-	49.60	-	-	-
中醫醫院 Chinese Medicine Hospitals	-	-	-	-	-	-	-



**Table 84 Hospital Occupancy Rate by Accreditation, 2020 (Cont.2)**

Unit: %

特許病床 Special Permitted	特殊病床 Special Beds						
國際醫療病床 International Medical Beds	合計 Total	加護病床 Intensive Care Beds	燒傷病床 Burn Care Beds	燒傷 加護病床 Burn Intensive Care Beds	嬰兒病床 Infant Care Beds	嬰兒床 Nursery Bassinet	安寧病床 Palliative Care Beds
-	65.22	59.49	-	-	34.96	41.54	55.17
-	51.37	59.77	-	-	36.26	40.73	89.36
-	62.46	62.84	-	-	51.56	24.04	36.43
-	67.96	58.29	-	-	31.86	42.83	54.95
-	51.67	53.52	-	-	37.99	17.28	69.00
-	63.16	72.50	-	-	-	21.23	69.00
-	-	-	-	-	-	-	-
-	37.88	45.93	-	-	37.99	16.10	-
-	69.41	77.45	-	-	71.07	56.94	-
-	69.41	77.45	-	-	71.07	56.94	-
-	51.90	27.23	-	-	18.05	5.31	9.32
-	51.90	27.23	-	-	18.05	5.31	9.32
-	-	-	-	-	-	-	-

表 84 醫院占床率 — 按評鑑等級分 (續完)

民國109年底

單位：%

評鑑等級 Accreditation	特殊病床				
	慢性呼吸 照護病床 Chronic Respiratory Care Beds	亞急性呼吸 照護病床 Subacute Respiratory Care Beds	精神科 加護病床 Psychiatric Intensive Care Beds	普通 隔離病床 General Isolation Beds	正壓 隔離病床 Positive-pressure Isolation Beds
地區醫院 District Hospitals	79.51	33.95	-	2.68	-
醫師及醫事人員類教學醫院評鑑合格 Pass in Accreditation of Teaching Hospitals for Physicians and Medical Personnel	65.13	-	-	0.93	-
醫事人員類(非醫師)教學醫院評鑑合格 Pass in Accreditation of Teaching Hospitals for Medical Personnel (Non-Physician)	77.44	-	-	5.84	-
非教學 Non-Teaching Hospitals	80.45	41.78	-	2.48	-
精神科醫院評鑑合格 Pass in Psychiatric Hospital Accreditation	38.03	-	68.46	-	-
醫師及醫事人員類精神科教學醫院評鑑合格 Pass in Accreditation of Psychiatric Teaching Hospitals for Physicians and Medical Personnel	-	-	67.36	-	-
醫事人員類(非醫師)精神科教學醫院評鑑合格 Pass in Accreditation of Psychiatric Teaching Hospitals for Medical Personnel (Non-Physician)	-	-	-	-	-
非教學 Non-Teaching Hospitals	38.03	-	102.40	-	-
兒童醫院評鑑合格 Pass in Children's Hospital Accreditation	-	-	-	11.42	-
醫學中心 Medical Center	-	-	-	11.42	-
<b>非評鑑醫院 Hospitals Without Accreditation</b>	75.09	-	-	33.56	-
西醫醫院 Western Medicine Hospitals	75.09	-	-	33.56	-
中醫醫院 Chinese Medicine Hospitals	-	-	-	-	-

**Table 84 Hospital Occupancy Rate by Accreditation, 2020 (Cont'd)**

Unit: %

Special Beds					精神科 日間留院 使用率 Utilization Rate of Psychiatric Day Care	精神科 日間留院 實際收案率 Actual Acceptance Rate of Psychiatric Day Care
負壓 隔離病床 Negative-pressure Isolation Beds	骨髓移植 病床 Bone Marrow Transplantation Beds	性侵害犯罪 加害人 強制治療病床 Sex Offender Treatment Beds	急性後期 照護病床 Post-acute Care Beds	整合醫學 急診後送病床 Hospitalist Ward Beds (Integrative Medicine)		
34.61	18.37	-	71.57	-	53.84	77.51
45.55	-	-	-	-	61.72	77.50
30.90	-	-	38.46	-	50.48	73.83
22.16	18.37	-	78.85	-	53.91	78.21
43.29	-	-	-	-	55.33	83.37
-	-	-	-	-	58.70	89.74
-	-	-	-	-	-	-
43.29	-	-	-	-	47.57	68.67
32.70	66.07	-	-	-	-	-
32.70	66.07	-	-	-	-	-
26.58	-	-	-	-	-	-
26.58	-	-	-	-	-	-
-	-	-	-	-	-	-

表 85 醫院醫療服務量統計 — 按縣市別分

民國109年底

單位：人次

縣市別 County/City	出院人次 Discharges	住院健檢人次 Inpatient Physicals	手術人次 Operations		
			合計 Total	門診 Outpatient	住院 Inpatient
<b>總計 Total</b>	<b>3,255,696</b>	<b>30,617</b>	<b>2,120,151</b>	<b>940,717</b>	<b>1,179,434</b>
新北市 New Taipei City	298,449	7	218,567	102,385	116,182
臺北市 Taipei City	583,911	14,444	422,315	200,890	221,425
桃園市 Taoyuan City	272,143	471	185,969	84,044	101,925
臺中市 Taichung City	475,454	8,664	307,704	125,848	181,856
臺南市 Tainan City	253,759	4,763	160,139	70,197	89,942
高雄市 Kaohsiung City	449,234	32	254,835	86,841	167,994
宜蘭縣 Yilan County	75,703	-	40,845	18,162	22,683
新竹縣 Hsinchu County	41,180	-	27,681	13,593	14,088
苗栗縣 Miaoli County	48,417	-	29,720	15,881	13,839
彰化縣 Changhua County	166,748	-	126,840	68,650	58,190
南投縣 Nantou County	50,870	-	24,660	12,839	11,821
雲林縣 Yunlin County	66,641	-	44,800	22,270	22,530
嘉義縣 Chiayi County	69,935	2,236	38,466	13,731	24,735
屏東縣 Pingtung County	103,334	-	50,578	17,761	32,817
臺東縣 Taitung County	27,916	-	13,439	6,046	7,393
花蓮縣 Hualien County	60,043	-	36,814	13,191	23,623
澎湖縣 Penghu County	7,147	-	4,006	1,748	2,258
基隆市 Keelung City	48,932	-	30,742	16,621	14,121
新竹市 Hsinchu City	70,568	-	55,924	29,746	26,178
嘉義市 Chiayi City	80,441	-	43,411	18,842	24,569
金門縣 Kinmen County	4,643	-	2,626	1,408	1,218
連江縣 Lienchiang County	228	-	70	23	47

**Table 85 Hospital Utilization by County/City, 2020**

Unit: Visit, Exam, Operation

門診人次 Outpatient Visits	急診人次 Emergency Department Visits	門診體檢人次 Outpatient Physicals	接生人次 (含剖腹產人次) Deliveries (Including Caesarean Sections)	剖腹產人次 Caesarean Sections	洗腎人次 Hemodialysis
<b>109,775,253</b>	<b>6,586,862</b>	<b>4,215,305</b>	<b>116,549</b>	<b>39,612</b>	<b>6,218,228</b>
11,301,241	737,926	378,814	8,503	2,351	680,058
22,081,854	881,263	561,693	16,387	5,866	731,699
8,576,630	613,871	535,594	14,484	4,948	723,163
14,840,002	826,438	560,576	18,811	6,453	770,155
8,101,036	510,319	198,468	8,360	2,937	420,335
13,590,042	790,396	661,042	16,770	6,745	715,102
2,250,772	179,276	77,104	2,571	697	142,898
1,422,767	131,844	72,828	3,024	1,020	126,049
1,886,090	149,901	90,568	1,428	495	147,338
6,045,180	333,465	363,919	7,070	2,308	318,105
2,022,015	139,182	67,570	1,390	412	159,586
2,420,689	168,679	60,372	913	284	203,996
1,903,679	111,155	17,986	1,667	427	121,174
3,068,094	285,663	155,868	3,564	1,299	284,497
823,381	81,936	45,050	1,135	440	67,188
1,775,653	128,410	92,485	1,990	513	125,144
391,147	33,459	22,533	347	78	31,168
1,652,886	115,083	45,389	645	245	118,675
2,496,465	193,741	76,904	4,614	1,144	124,957
2,809,470	147,863	121,452	2,497	835	195,462
229,081	21,643	7,932	376	115	10,842
87,079	5,349	1,158	3	-	637

表 86 醫院平均每日醫療服務量統計 — 按縣市別分

民國109年底

單位：家、人次、%

縣市別 County/City	醫院家數 No. of Hospitals	平均每日人次 Daily Average Visits				
		門診 Outpatient Visit	急診 Emergency Department	門診體檢 Outpatient Physical	住院健檢 Inpatient Physical	洗腎 Hemodialysis
<b>總計 Total</b>	<b>479</b>	<b>406,575.01</b>	<b>18,046.20</b>	<b>15,612.24</b>	<b>83.88</b>	<b>17,036.24</b>
新北市 New Taipei City	54	41,856.45	2,021.72	1,403.01	0.02	1,863.17
臺北市 Taipei City	36	81,784.64	2,414.42	2,080.34	39.57	2,004.65
桃園市 Taoyuan City	34	31,765.30	1,681.84	1,983.68	1.29	1,981.27
臺中市 Taichung City	67	54,962.97	2,264.21	2,076.21	23.74	2,110.01
臺南市 Tainan City	36	30,003.84	1,398.13	735.07	13.05	1,151.60
高雄市 Kaohsiung City	84	50,333.49	2,165.47	2,448.30	0.09	1,959.18
宜蘭縣 Yilan County	9	8,336.19	491.17	285.57	-	391.50
新竹縣 Hsinchu County	11	5,269.51	361.22	269.73	-	345.34
苗栗縣 Miaoli County	14	6,985.52	410.69	335.44	-	403.67
彰化縣 Changhua County	31	22,389.56	913.60	1,347.85	-	871.52
南投縣 Nantou County	10	7,488.94	381.32	250.26	-	437.22
雲林縣 Yunlin County	16	8,965.51	462.13	223.60	-	558.89
嘉義縣 Chiayi County	4	7,050.66	304.53	66.61	6.13	331.98
屏東縣 Pingtung County	22	11,363.31	782.64	577.29	-	779.44
臺東縣 Taitung County	7	3,049.56	224.48	166.85	-	184.08
花蓮縣 Hualien County	10	6,576.49	351.81	342.54	-	342.86
澎湖縣 Penghu County	3	1,448.69	91.67	83.46	-	85.39
基隆市 Keelung City	9	6,121.80	315.30	168.11	-	325.14
新竹市 Hsinchu City	8	9,246.17	530.80	284.83	-	342.35
嘉義市 Chiayi City	12	10,405.44	405.10	449.82	-	535.51
金門縣 Kinmen County	1	848.45	59.30	29.38	-	29.70
連江縣 Lienchiang County	1	322.51	14.65	4.29	-	1.75

**Table 86 Daily Average Hospital Utilization by County/City, 2020**

Unit: Visit, Exam, Operation, %

平均每日手術人次 Daily Average Operations			平均每日人次 Daily Average Patients		剖腹產率 Caesarean Section Rate (%)
合計 Total	門診 Outpatient	住院 Inpatient	接生(含剖腹產) Delivery (Including Caesarean Section)	剖腹產 Caesarean Section	
<b>6,715.46</b>	<b>3,484.14</b>	<b>3,231.33</b>	<b>319.31</b>	<b>108.53</b>	<b>33.99</b>
697.51	379.20	318.31	23.30	6.44	27.65
1,350.68	744.04	606.64	44.90	16.07	35.80
590.52	311.27	279.25	39.68	13.56	34.16
964.34	466.10	498.24	51.54	17.68	34.30
506.41	259.99	246.42	22.90	8.05	35.13
781.89	321.63	460.26	45.95	18.48	40.22
129.41	67.27	62.15	7.04	1.91	27.11
88.94	50.34	38.60	8.28	2.79	33.73
96.73	58.82	37.92	3.91	1.36	34.66
413.68	254.26	159.42	19.37	6.32	32.64
79.94	47.55	32.39	3.81	1.13	29.64
144.21	82.48	61.73	2.50	0.78	31.11
118.62	50.86	67.77	4.57	1.17	25.61
155.69	65.78	89.91	9.76	3.56	36.45
42.65	22.39	20.25	3.11	1.21	38.77
113.58	48.86	64.72	5.45	1.41	25.78
12.66	6.47	6.19	0.95	0.21	22.48
100.25	61.56	38.69	1.77	0.67	37.98
181.89	110.17	71.72	12.64	3.13	24.79
137.10	69.79	67.31	6.84	2.29	33.44
8.55	5.21	3.34	1.03	0.32	30.59
0.21	0.09	0.13	0.01	-	-

表 87 醫療設備數(含特定醫療技術檢查檢驗醫療儀器、手術台、產台、牙醫治療台及門診診療室)——按縣市別分

民國 109 年底

單位：台、間

縣市別 County/City	特定醫療技術檢查檢驗醫療儀器設備				
	電腦斷層掃描儀 Computerized Tomography Scanner (CT)	磁共振造影機 Magnetic Resonance Imaging (MRI)	高能遠距放射 治療設備 High-energy Teletherapy Machine	近接式放射 治療設備 Radiation Brachytherapy Machine	單光子斷層掃描儀 Single-Photon Emission Computed Tomography Scanner (SPECT)
<b>總計 Total</b>	<b>443</b>	<b>266</b>	<b>177</b>	<b>36</b>	<b>145</b>
新北市 New Taipei City	40	26	20	5	19
臺北市 Taipei City	70	56	36	8	39
桃園市 Taoyuan City	33	22	14	2	8
臺中市 Taichung City	59	37	27	5	23
臺南市 Tainan City	27	15	14	2	11
高雄市 Kaohsiung City	58	28	22	5	17
宜蘭縣 Yilan County	12	4	3	-	3
新竹縣 Hsinchu County	11	6	2	-	1
苗栗縣 Miaoli County	12	3	1	-	1
彰化縣 Changhua County	29	17	7	2	5
南投縣 Nantou County	9	5	2	-	-
雲林縣 Yunlin County	10	7	4	1	2
嘉義縣 Chiayi County	7	4	5	2	2
屏東縣 Pingtung County	19	8	5	-	2
臺東縣 Taitung County	7	3	1	-	1
花蓮縣 Hualien County	9	5	4	1	2
澎湖縣 Penghu County	2	2	-	-	-
基隆市 Keelung City	6	5	2	-	2
新竹市 Hsinchu City	9	6	3	2	3
嘉義市 Chiayi City	11	6	5	1	4
金門縣 Kinmen County	2	1	-	-	-
連江縣 Lienchiang County	1	-	-	-	-

附註：1. 104年起特定醫療儀器刪除震波骨科治療機、電腦斷層掃描模擬定位儀兩項，核子醫學設備更名為單光子斷層掃描儀。

2. 105年起特定醫療儀器刪除醫用迴旋加速器、體外震波碎石機兩項，正子斷層掃描設備更名為正子斷層掃描儀，牙科治療台更名為牙醫治療台。

3. 104至107年多治療室質子機係指醫用粒子治療設備。

4. 原醫用粒子治療設備自108年起區分為重粒子治療設備、單機型質子機及多治療室質子機。



**Table 87 Number of Medical Devices by County/City, 2020**

Unit: Device

Specific Medical Examination Techniques and Medical Devices					其他 Others			
正子斷層掃描儀 Positron Emission Tomography Scanner (PET)	高壓氧設備 Hyperbaric Oxygen Therapy Device (HBOT)	重粒子治療設備 Heavy Charged Particle Therapy Device	單機型質子機 Stand-alone Proton Therapy System	多治療室質子機 Proton Therapy System for Multi- Treatment Room	手術台 Operating Table	產台 Obstetric Delivery Bed	牙醫 治療台 Dental Unit	門診 診療室 Outpatient Consultation Room
66	110	-	-	2	2,211	344	2,701	9,518
5	8	-	-	-	225	30	259	941
15	15	-	-	-	398	50	702	1,949
7	7	-	-	1	200	23	230	711
12	21	-	-	-	313	43	315	1,256
4	5	-	-	-	161	29	204	633
7	14	-	-	1	328	57	368	1,311
1	4	-	-	-	37	9	43	196
1	1	-	-	-	37	9	15	184
1	3	-	-	-	37	6	29	146
3	11	-	-	-	108	17	160	520
-	1	-	-	-	26	8	43	172
1	-	-	-	-	49	10	37	241
2	2	-	-	-	47	3	40	142
1	5	-	-	-	66	12	32	250
-	1	-	-	-	18	6	13	102
2	4	-	-	-	35	8	54	173
-	3	-	-	-	5	2	4	41
1	4	-	-	-	28	3	41	139
1	-	-	-	-	43	9	49	163
2	1	-	-	-	45	7	47	212
-	-	-	-	-	4	2	9	24
-	-	-	-	-	1	1	7	12

Remarks: 1.ESWT System and CT-Simulator had been removed from the list, Instrument of Nuclear Medicine had been renamed as SPECT Scanner since 2015.

2.Medical Cyclotron and ESWL had been removed from the list, and Positron Emission Tomography had been renamed as PET Scanner since 2016.

3.Proton Therapy System for Multi-Treatment Room represented Medical Particle Therapy Device from 2015 to 2018.

4.Medical Particle Therapy Device had been reclassified into Heavy Charged Particle Therapy Device, Stand-alone Proton Therapy System and Proton Therapy System for Multi-Treatment Room since 2019.

表 88 醫療設備數 (含特定醫療技術檢查檢驗醫療儀器、  
手術台、產台、牙醫治療台及門診診療室) — 按權屬別分

民國 109 年底

單位：台、間

權 屬 別 Ownership	特定醫療技術檢查檢驗醫療儀器設備				
	電腦斷層 掃描儀 Computerized Tomography Scanner (CT)	磁共振影機 Magnetic Resonance Imaging (MRI)	高能遠距放射 治療設備 High-energy Teletherapy Machine	近接式放射 治療設備 Radiation Brachytherapy Machine	單光子斷層 掃描儀 Single-Photon Emission Computed Tomography Scanner (SPECT)
<b>總計 Total</b>	<b>443</b>	<b>266</b>	<b>177</b>	<b>36</b>	<b>145</b>
<b>公立醫院 Public Hospitals</b>	136	77	50	9	49
部立及直轄市立醫院 MOHW & Municipality Hospitals	47	26	10	1	9
縣市立醫院 County & City Hospitals	1	-	-	-	-
公立醫學院校附設醫院 Public Medical College Hospitals	30	17	17	4	13
軍方醫院 (民眾診療) Civilian Clinics of Military Hospitals	20	14	8	1	8
榮民醫院 Veterans General Hospitals	37	20	15	3	19
公立機關(構)附設醫院 Hospitals Affiliated with Public Agency	1	-	-	-	-
公立中醫醫院 Public Chinese Medicine Hospitals	-	-	-	-	-
<b>非公立醫院 Non-Public Hospitals</b>	307	189	127	27	96
醫療財團法人醫院 Hospitals Affiliated with Medical Care Foundation	150	100	78	18	62
醫療社團法人醫院 Hospitals Affiliated with Medical Care Corporation	43	26	12	3	8
宗教財團法人附設醫院 Religiously Affiliated Hospitals	4	4	2	1	3
私立醫學院校附設醫院 Private Medical College Hospitals	33	30	26	5	19
公益法人所設醫院 Hospitals Affiliated with Charitable Corporation	3	1	-	-	-
私立西醫醫院 Private Western Medicine Hospitals	74	28	9	-	4
私立牙醫醫院 Private Dental Hospitals	-	-	-	-	-
私立中醫醫院 Private Chinese Medicine Hospitals	-	-	-	-	-

附註：1. 104年起特定醫療儀器刪除震波骨科治療機、電腦斷層掃描模擬定位儀兩項，核子醫學設備更名為單光子斷層掃描儀。

2. 105年起特定醫療儀器刪除醫用迴旋加速器、體外震波碎石機兩項，正子斷層掃描設備更名為正子斷層掃描儀，牙科治療台更名為牙醫治療台。

3. 104至107年多治療室質子機係指醫用粒子治療設備。

4. 原醫用粒子治療設備自108年起區分為重粒子治療設備、單機型質子機及多治療室質子機。

**Table 88 Number of Medical Devices by Ownership, 2020**

Unit: Device

Specific Medical Examination Techniques and Medical Devices					其他 Others				
正子斷層掃描儀 Positron Emission Tomography Scanner (PET)	高壓氧設備 Hyperbaric Oxygen Therapy Device (HBOT)	重粒子 治療設備 Heavy Charged Particle Therapy Device	單機型質子機 Stand-alone Proton Therapy System	多治療室 質子機 Proton Therapy System for Multi- Treatment Room	手術台 Operating Table	產台 Obstetric Delivery Bed	牙醫 治療台 Dental Unit	門診 診療室 Outpatient Consultation Room	
<b>66</b>	<b>110</b>	-	-	<b>2</b>	<b>2,211</b>	<b>344</b>	<b>2,701</b>	<b>9,518</b>	
14	45	-	-	-	638	89	880	2,954	
2	13	-	-	-	190	34	209	1,167	
-	-	-	-	-	2	1	11	21	
7	3	-	-	-	147	12	240	658	
2	23	-	-	-	130	28	165	356	
3	6	-	-	-	168	14	250	707	
-	-	-	-	-	1	-	5	37	
-	-	-	-	-	-	-	-	8	
52	65	-	-	2	1,573	255	1,821	6,564	
31	33	-	-	2	834	116	1,040	3,425	
5	8	-	-	-	173	37	185	712	
1	2	-	-	-	29	7	41	121	
12	8	-	-	-	230	28	440	991	
-	4	-	-	-	7	-	10	68	
3	10	-	-	-	300	67	105	1,235	
-	-	-	-	-	-	-	-	-	
-	-	-	-	-	-	-	-	12	

Remarks: 1.ESWT System and CT-Simulator had been removed from the list, Instrument of Nuclear Medicine had been renamed as SPECT Scanner since 2015.  
 2.Medical Cyclotron and ESWL had been removed from the list, and Positron Emission Tomography had been renamed as PET Scanner since 2016.  
 3.Proton Therapy System for Multi-Treatment Room represented Medical Particle Therapy Device from 2015 to 2018.  
 4.Medical Particle Therapy Device had been reclassified into Heavy Charged Particle Therapy Device, Stand-alone Proton Therapy System and Proton Therapy System for Multi-Treatment Room since 2019.

表 89 醫療設備數(含特定醫療技術檢查檢驗醫療儀器、手術台、產台、牙醫治療台及門診診療室)——按評鑑等級分

民國109年底

單位：台、間

評鑑等級 Accreditation	特定醫療技術檢查檢驗醫療儀器設備			
	電腦斷層掃描儀 Computerized Tomography Scanner (CT)	磁振造影機 Magnetic Resonance Imaging (MRI)	高能遠距放射 治療設備 High-energy Teletherapy Machine	近接式放射 治療設備 Radiation Brachytherapy Machine
<b>總計</b> Total	<b>443</b>	<b>266</b>	<b>177</b>	<b>36</b>
<b>評鑑醫院</b> Accredited Hospitals	<b>436</b>	<b>262</b>	<b>175</b>	<b>36</b>
醫院評鑑優等 Superior in Hospital Accreditation	139	102	95	21
醫學中心 Medical Center	97	76	77	18
區域醫院—準醫學中心 Regional Hospital - Would-be Medical Center	7	6	6	2
區域醫院 Regional Hospitals	25	16	10	1
醫師及醫事人員類教學醫院評鑑合格 Pass in Accreditation of Teaching Hospitals for Physicians and Medical Personnel	24	15	9	1
醫事人員類(非醫師)教學醫院評鑑合格 Pass in Accreditation of Teaching Hospitals for Medical Personnel (Non-Physician)	1	1	1	-
非教學 Non-Teaching Hospitals	-	-	-	-
地區醫院 District Hospitals	10	4	2	-
醫師及醫事人員類教學醫院評鑑合格 Pass in Accreditation of Teaching Hospitals for Physicians and Medical Personnel	6	2	2	-
醫事人員類(非醫師)教學醫院評鑑合格 Pass in Accreditation of Teaching Hospitals for Medical Personnel (Non-Physician)	3	2	-	-
非教學 Non-Teaching Hospitals	1	-	-	-
醫院評鑑合格 Pass in Hospital Accreditation	293	158	80	15
區域醫院—準醫學中心 Regional Hospital - Would-be Medical Center	4	2	2	1
區域醫院 Regional Hospitals	133	92	66	14
醫師及醫事人員類教學醫院評鑑合格 Pass in Accreditation of Teaching Hospitals for Physicians and Medical Personnel	124	87	64	14
醫事人員類(非醫師)教學醫院評鑑合格 Pass in Accreditation of Teaching Hospitals for Medical Personnel (Non-Physician)	8	4	2	-
非教學 Non-Teaching Hospitals	1	1	-	-

附註：1. 臺北市立聯合醫院各院區評鑑結果不一，以相同結果占多數者做為統計。  
2. 臺北榮民總醫院玉里分院評鑑等級合格項目有「精神科醫院評鑑合格」及「醫院評鑑合格(地區醫院)」兩項，統計資料分別計列。  
3. 衛生福利部玉里醫院評鑑等級合格項目有「精神科醫院評鑑合格」及「醫院評鑑合格(地區醫院)」兩項，統計資料分別計列。

**Table 89 Number of Medical Devices by Accreditation, 2020**

Unit: Device

Specific Medical Examination Techniques and Medical Devices						其他 Others			
單光子斷層掃描儀 Single-Photon Emission Computed Tomography Scanner (SPECT)	正子斷層掃描儀 Positron Emission Tomography Scanner (PET)	高壓氧設備 Hyperbaric Oxygen Therapy Device (HBOT)	重粒子治療設備 Heavy Charged Particle Therapy Device	單機型質子機 Stand-alone Proton Therapy System	多治療室質子機 Proton Therapy System for Multi-Treatment Room	手術台 Operating Table	產台 Obstetric Delivery Bed	牙醫治療台 Dental Unit	門診診療室 Outpatient Consultation Room
145	66	110	-	-	2	2,211	344	2,701	9,518
144	66	106	-	-	2	2,181	340	2,678	9,337
86	33	44	-	-	2	909	99	1,451	3,389
72	29	27	-	-	2	706	62	1,190	2,571
4	2	1	-	-	-	51	4	86	153
10	2	13	-	-	-	117	28	137	498
10	2	13	-	-	-	110	26	133	470
-	-	-	-	-	-	7	2	4	28
-	-	-	-	-	-	-	-	-	-
-	-	3	-	-	-	35	5	38	167
-	-	2	-	-	-	25	3	18	110
-	-	1	-	-	-	8	2	6	42
-	-	-	-	-	-	2	-	14	15
58	33	60	-	-	-	1,257	240	1,186	5,727
1	2	-	-	-	-	29	2	31	90
51	25	42	-	-	-	700	123	767	2,890
51	25	39	-	-	-	668	118	755	2,779
-	-	2	-	-	-	27	5	12	96
-	-	1	-	-	-	5	-	-	15

Remark: 1. There are differences in Hospital accreditation among Medical departments of Taipei City Hospital. Descriptive statistics are computed to summarize the most similar outcome of accreditation.

2. Yuli Veterans Hospital is accredited as two items: 'Pass in Psychiatric Hospital Accreditation' and 'Pass in Hospital Accreditation for District Hospitals', so the statistics are listed separately.

3. Yuli Hospital is accredited as two items: 'Pass in Psychiatric Hospital Accreditation' and 'Pass in Hospital Accreditation for District Hospitals', so the statistics are listed separately.

表 89 醫療設備數(含特定醫療技術檢查檢驗醫療儀器、手術台、產台、牙醫治療台及門診診療室)——按評鑑等級分

民國109年底

單位：台、間

評鑑等級 Accreditation	特定醫療技術檢查檢驗醫療儀器設備			
	電腦斷層掃描儀 Computerized Tomography Scanner (CT)	磁共振影機 Magnetic Resonance Imaging (MRI)	高能遠距放射 治療設備 High-energy Teletherapy Machine	近接式放射 治療設備 Radiation Brachytherapy Machine
地區醫院 District Hospitals	156	64	12	-
醫師及醫事人員類教學醫院評鑑合格 Pass in Accreditation of Teaching Hospitals for Physicians and Medical Personnel	23	18	8	-
醫事人員類(非醫師)教學醫院評鑑合格 Pass in Accreditation of Teaching Hospitals for Medical Personnel (Non-Physician)	15	8	1	-
非教學 Non-Teaching Hospitals	118	38	3	-
精神科醫院評鑑合格 Pass in Psychiatric Hospital Accreditation	4	1	-	-
醫師及醫事人員類精神科教學醫院評鑑合格 Pass in Accreditation of Psychiatric Teaching Hospitals for Physicians and Medical Personnel	2	-	-	-
醫事人員類(非醫師)精神科教學醫院評鑑合格 Pass in Accreditation of Psychiatric Teaching Hospitals for Medical Personnel (Non-Physician)	-	-	-	-
非教學 Non-Teaching Hospitals	2	1	-	-
兒童醫院評鑑合格 Pass in Children's Hospital Accreditation	1	1	-	-
醫學中心 Medical Center	1	1	-	-
<b>非評鑑醫院 Hospitals Without Accreditation</b>	7	4	2	-
西醫醫院 Western Medicine Hospitals	7	4	2	-
中醫醫院 Chinese Medicine Hospitals	-	-	-	-

附註：4. 104年起特定醫療儀器刪除震波骨科治療機、電腦斷層掃描模擬定位儀兩項，核子醫學設備更名為單光子斷層掃描儀。

5. 105年起特定醫療儀器刪除醫用迴旋加速器、體外震波碎石機兩項，正子斷層掃描設備更名為正子斷層掃描儀，牙科治療台更名為牙醫治療台。

6. 104至107年多治療室質子機係指醫用粒子治療設備。

7. 原醫用粒子治療設備自108年起區分為重粒子治療設備、單機型質子機及多治療室質子機。

**Table 89 Number of Medical Devices by Accreditation, 2020 (Cont.)**

Unit: Device

Specific Medical Examination Techniques and Medical Devices						其他 Others			
單光子斷層掃描儀 Single-Photon Emission Computed Tomography Scanner (SPECT)	正子斷層掃描儀 Positron Emission Tomography Scanner (PET)	高壓氧設備 Hyperbaric Oxygen Therapy Device (HBOT)	重粒子治療設備 Heavy Charged Particle Therapy Device	單機型質子機 Stand-alone Proton Therapy System	多治療室質子機 Proton Therapy System for Multi-Treatment Room	手術台 Operating Table	產台 Obstetric Delivery Bed	牙醫治療台 Dental Unit	門診診療室 Outpatient Consultation Room
6	6	18	-	-	-	528	115	388	2,747
5	5	6	-	-	-	107	23	126	550
-	-	-	-	-	-	54	13	51	295
1	1	12	-	-	-	367	79	211	1,902
-	-	-	-	-	-	6	2	29	174
-	-	-	-	-	-	2	1	17	97
-	-	-	-	-	-	-	-	-	-
-	-	-	-	-	-	4	1	12	77
-	-	2	-	-	-	11	-	20	72
-	-	2	-	-	-	11	-	20	72
1	-	4	-	-	-	30	4	23	181
1	-	4	-	-	-	30	4	23	161
-	-	-	-	-	-	-	-	-	20

Remarks: 4.ESWT System and CT-Simulator had been removed from the list, Instrument of Nuclear Medicine had been renamed as SPECT Scanner since 2015.

5.Medical Cyclotron and ESWL had been removed from the list, and Positron Emission Tomography had been renamed as PET Scanner since 2016.

6.Proton Therapy System for Multi-Treatment Room represented Medical Particle Therapy Device from 2015 to 2018.

7.Medical Particle Therapy Device had been reclassified into Heavy Charged Particle Therapy Device, Stand-alone Proton Therapy System and Proton Therapy System for Multi-Treatment Room since 2019.

## 六、109 年醫療機構

### 其他醫事機構概況

## VI. Medical Institutions and Other Medical Care Institutions, 2020





表 90 機構暨人員開(執)業場所執業醫事人員數—按縣市別分

民國 109 年底

單位：人

縣市別 County / City	執業醫事人員數				
	總計 Total	西醫師 Western Medicine Physicians	中醫師 Doctors of Chinese Medicine	牙醫師 Dentists	藥師 Pharmacists
<b>總計 Total</b>	<b>337,942</b>	<b>51,045</b>	<b>7,302</b>	<b>15,429</b>	<b>29,989</b>
新北市 New Taipei City	41,507	6,152	1,072	2,728	4,154
臺北市 Taipei City	61,169	11,330	1,051	3,383	5,221
桃園市 Taoyuan City	28,974	4,298	554	1,288	2,315
臺中市 Taichung City	44,633	6,652	1,426	1,984	4,078
臺南市 Tainan City	28,243	3,934	577	1,151	2,781
高雄市 Kaohsiung City	43,980	6,929	879	1,893	4,026
宜蘭縣 Yilan County	6,331	706	83	193	465
新竹縣 Hsinchu County	5,847	661	101	269	487
苗栗縣 Miaoli County	5,153	574	112	189	373
彰化縣 Changhua County	15,729	2,154	397	607	1,386
南投縣 Nantou County	5,378	655	141	163	484
雲林縣 Yunlin County	7,062	892	164	182	674
嘉義縣 Chiayi County	5,603	861	85	109	464
屏東縣 Pingtung County	9,916	1,181	161	229	937
臺東縣 Taitung County	2,785	322	56	68	194
花蓮縣 Hualien County	6,092	891	101	145	386
澎湖縣 Penghu County	844	124	5	36	54
基隆市 Keelung City	4,341	759	79	198	355
新竹市 Hsinchu City	6,875	919	134	353	506
嘉義市 Chiayi City	6,787	945	116	236	596
金門縣 Kinmen County	571	89	7	16	41
連江縣 Lienchiang County	122	17	1	9	12

附註：自民國107年起非醫事機構之定義調整，擴大統計範圍。

**Table 90 Number of Registered Health Professionals by County/City, 2020**

Unit: Person

Registered Health Professionals						
藥劑生 Assistant Pharmacists	醫事檢驗師 Medical Laboratory Scientists	醫事檢驗生 Medical Laboratory Technicians	醫事放射師 Medical Radiation Technologists	醫事放射士 Medical Radiation Technicians	護理師 Registered Professional Nurses	護士 Registered Nurses
<b>5,745</b>	<b>10,043</b>	<b>136</b>	<b>7,003</b>	<b>71</b>	<b>160,795</b>	<b>17,703</b>
955	907	14	805	8	17,745	2,423
555	2,290	33	1,474	6	28,011	2,080
525	712	22	572	8	14,141	1,851
758	1,397	11	997	4	21,081	1,678
297	835	1	499	11	13,985	1,590
747	1,267	8	780	14	20,994	2,467
62	165	1	132	3	3,438	440
155	186	11	121	2	2,734	481
224	136	9	114	1	2,347	507
357	466	4	305	3	7,719	738
193	139	-	121	1	2,545	330
190	217	1	132	3	3,534	500
92	160	-	108	-	3,090	249
172	270	5	183	1	5,174	860
43	84	-	72	1	1,499	200
65	186	1	138	1	3,328	267
19	33	1	23	1	369	61
105	106	8	80	-	2,021	254
161	236	3	154	2	3,307	332
65	222	2	167	1	3,408	359
5	22	1	19	-	270	34
-	7	-	7	-	55	2

Remark: Due to the redefinition of non-medical care institutions, the statistics had expanded since 2018.

表 90 機構暨人員開(執)業場所執業醫事人員數按一縣市別分(續)

民國 109 年底

單位：人

縣市別 County / City	執業醫事人員數						
	助產師 Registered Professional Midwives	助產士 Midwives	鑲牙生 Dental Technology Assistants	營養師 Dietitians	物理 治療師 Physio- therapists	物理 治療生 Physiotherapy Technicians	職能治療師 Occupational Therapists
<b>總計 Total</b>	<b>91</b>	<b>101</b>	<b>29</b>	<b>3,405</b>	<b>7,389</b>	<b>1,684</b>	<b>4,181</b>
新北市 New Taipei City	14	5	3	370	1,091	211	594
臺北市 Taipei City	21	15	-	593	1,384	176	643
桃園市 Taoyuan City	3	1	-	288	590	160	378
臺中市 Taichung City	13	12	9	494	964	219	554
臺南市 Tainan City	3	7	5	252	637	157	345
高雄市 Kaohsiung City	5	23	1	366	949	266	442
宜蘭縣 Yilan County	2	1	-	76	131	41	93
新竹縣 Hsinchu County	1	1	-	91	135	36	96
苗栗縣 Miaoli County	-	-	-	66	146	52	108
彰化縣 Changhua County	9	8	3	161	290	83	199
南投縣 Nantou County	4	10	1	65	116	40	118
雲林縣 Yunlin County	3	4	1	85	115	42	76
嘉義縣 Chiayi County	2	-	-	49	70	12	52
屏東縣 Pingtung County	5	3	2	110	184	45	83
臺東縣 Taitung County	1	1	-	36	52	15	30
花蓮縣 Hualien County	3	3	-	60	108	22	103
澎湖縣 Penghu County	-	1	-	11	41	15	21
基隆市 Keelung City	-	-	2	51	90	19	63
新竹市 Hsinchu City	2	3	1	95	118	39	81
嘉義市 Chiayi City	-	3	1	72	153	28	94
金門縣 Kinmen County	-	-	-	12	18	6	8
連江縣 Lienchiang County	-	-	-	2	7	-	-

**Table 90 Number of Registered Health Professionals by County/City, 2020 (Cont.)**

Unit: Person

Registered Health Professionals									
職能治療生 Occupational Therapy Technicians	臨床 心理師 Clinical Psycholo- gists	諮商心理師 Counseling Psycho- logists	呼吸治療師 Respiratory Therapists	語言 治療師 Speech Therapists	聽力師 Audiologists	牙體 技術師 Dental Tech- nologists	牙體 技術生 Dental Tech- nicians	驗光師 Opticians	驗光生 Optometric Technicians
<b>194</b>	<b>1,622</b>	<b>2,718</b>	<b>2,369</b>	<b>1,256</b>	<b>379</b>	<b>1,445</b>	<b>876</b>	<b>2,222</b>	<b>2,720</b>
11	179	280	349	213	63	231	255	289	386
5	355	732	368	174	78	237	111	435	408
9	139	212	237	84	26	96	96	167	202
50	184	326	253	257	54	334	87	397	360
15	113	194	209	80	35	90	70	169	201
27	172	301	303	125	33	240	98	238	387
7	44	36	50	29	6	17	22	39	49
6	33	54	30	25	5	7	12	37	70
7	25	24	23	38	2	3	4	19	50
17	65	111	120	69	22	85	30	143	178
7	36	25	22	23	4	22	5	58	50
7	34	28	45	14	10	5	10	42	52
1	20	32	70	7	5	13	15	13	24
11	34	54	55	16	7	9	6	44	75
-	14	30	21	10	4	1	4	10	17
5	71	61	54	16	5	10	18	21	23
-	3	5	2	5	1	1	-	-	12
2	19	25	41	13	4	1	6	5	35
5	45	143	42	34	8	12	10	47	83
2	32	36	72	21	6	31	17	48	54
-	4	8	3	3	-	-	-	1	4
-	1	1	-	-	1	-	-	-	-

表 91 護理機構及精神復健機構家數—按縣市別分

民國 109 年底

單位：家

縣市別 County/City	護理機構							
	一般護理之家 General Nursing Home					精神護理之家 Psychiatric Nursing Home		
	合計 Total	公立一般護理之家 Public		私立一般護理之家 Private		合計 Total	公立精神 護理之家 Public	私立精神 護理之家 Private
		提供日間 照護服務 With Day Care Services		提供日間 照護服務 With Day Care Services				
<b>總計 Total</b>	<b>553</b>	<b>52</b>	<b>11</b>	<b>501</b>	<b>32</b>	<b>47</b>	<b>16</b>	<b>31</b>
新北市 New Taipei City	82	1	-	81	5	9	1	8
臺北市 Taipei City	20	8	2	12	-	1	1	-
桃園市 Taoyuan City	49	5	-	44	2	6	-	6
臺中市 Taichung City	70	4	2	66	5	5	-	5
臺南市 Tainan City	79	3	1	76	3	3	2	1
高雄市 Kaohsiung City	66	2	-	64	4	6	2	4
宜蘭縣 Yilan County	8	3	1	5	-	2	1	1
新竹縣 Hsinchu County	15	2	-	13	2	1	1	-
苗栗縣 Miaoli County	13	1	-	12	1	-	-	-
彰化縣 Changhua County	41	1	-	40	3	1	-	1
南投縣 Nantou County	18	2	-	16	1	3	2	1
雲林縣 Yunlin County	13	2	-	11	-	2	1	1
嘉義縣 Chiayi County	14	2	1	12	1	1	-	1
屏東縣 Pingtung County	22	4	2	18	4	1	-	1
臺東縣 Taitung County	4	2	-	2	-	-	-	-
花蓮縣 Hualien County	5	3	1	2	-	5	4	1
澎湖縣 Penghu County	2	1	-	1	-	-	-	-
基隆市 Keelung City	9	2	1	7	-	-	-	-
新竹市 Hsinchu City	8	1	-	7	1	-	-	-
嘉義市 Chiayi City	14	2	-	12	-	1	1	-
金門縣 Kinmen County	-	-	-	-	-	-	-	-
連江縣 Lienchiang County	1	1	-	-	-	-	-	-

**Table 91 Number of Nursing Institutions & Mental Health Rehabilitation Institutions by County / City, 2020**

Unit: Institution

Nursing Institution						精神復建機構 Mental Health Rehabilitation Institution					
居家護理 Home Care			產後護理 Postpartum Nursing Care			日間型機構 Day Care			住宿型機構 Residential		
合計 Total	公立 居家 護理 Public	私立 居家 護理 Private	合計 Total	公立 產後 護理 Public	私立 產後 護理 Private	合計 Total	公立 日間型 機構 Public	私立 日間型 機構 Private	合計 Total	公立 住宿型 機構 Public	私立 住宿型 機構 Private
708	172	536	279	5	274	71	20	51	159	13	146
83	13	70	49	-	49	5	1	4	25	2	23
57	11	46	66	3	63	6	4	2	45	-	45
58	17	41	37	-	37	4	1	3	19	1	18
74	4	70	35	1	34	10	1	9	8	-	8
32	5	27	24	-	24	3	2	1	12	1	11
93	11	82	17	1	16	15	3	12	9	4	5
29	15	14	5	-	5	4	1	3	4	1	3
25	15	10	12	-	12	1	-	1	5	1	4
20	5	15	5	-	5	5	-	5	6	-	6
46	3	43	6	-	6	2	-	2	5	-	5
15	8	7	-	-	-	5	3	2	4	1	3
21	2	19	2	-	2	-	-	-	4	-	4
9	2	7	3	-	3	-	-	-	1	-	1
38	6	32	4	-	4	5	-	5	2	-	2
23	16	7	-	-	-	-	-	-	-	-	-
28	14	14	3	-	3	2	2	-	1	1	-
15	13	2	-	-	-	-	-	-	-	-	-
8	2	6	-	-	-	1	1	-	1	-	1
13	2	11	6	-	6	2	-	2	4	-	4
13	2	11	5	-	5	1	1	-	4	1	3
3	1	2	-	-	-	-	-	-	-	-	-
5	5	-	-	-	-	-	-	-	-	-	-

表 92 護理機構及精神復健機構醫事人員數 — 按縣市別分

民國 109 年底

單位：人

縣市別 County/City	醫事人員數（執業登記）							
	合計 Total	西醫師 Western Medicine Physicians	護理師 Registered Professional Nurses	護士 Registered Nurses	助產師 Registered Professional Midwives	助產士 Midwives	營養師 Dietitians	物理 治療師 Physio- therapists
<b>總計 Total</b>	<b>11,781</b>	-	<b>9,203</b>	<b>1,928</b>	<b>3</b>	-	<b>113</b>	<b>35</b>
新北市 New Taipei City	1,806	-	1,378	324	1	-	13	6
臺北市 Taipei City	1,407	-	1,149	181	-	-	11	2
桃園市 Taoyuan City	1,055	-	825	182	-	-	8	5
臺中市 Taichung City	1,698	-	1,391	221	1	-	26	4
臺南市 Tainan City	1,105	-	840	220	1	-	16	3
高雄市 Kaohsiung City	1,191	-	895	207	-	-	20	7
宜蘭縣 Yilan County	263	-	215	34	-	-	-	-
新竹縣 Hsinchu County	450	-	353	87	-	-	-	-
苗栗縣 Miaoli County	233	-	163	54	-	-	-	-
彰化縣 Changhua County	587	-	440	110	-	-	6	1
南投縣 Nantou County	269	-	209	33	-	-	4	-
雲林縣 Yunlin County	211	-	167	35	-	-	2	1
嘉義縣 Chiayi County	204	-	173	23	-	-	1	-
屏東縣 Pingtung County	396	-	304	70	-	-	4	2
臺東縣 Taitung County	84	-	65	17	-	-	-	-
花蓮縣 Hualien County	240	-	196	26	-	-	-	2
澎湖縣 Penghu County	34	-	31	3	-	-	-	-
基隆市 Keelung City	104	-	70	26	-	-	-	-
新竹市 Hsinchu City	171	-	125	30	-	-	-	1
嘉義市 Chiayi City	258	-	200	44	-	-	2	1
金門縣 Kinmen County	6	-	5	1	-	-	-	-
連江縣 Lienchiang County	9	-	9	-	-	-	-	-



**Table 92 Registered Health Professionals  
in Nursing Institutions & Mental Health Rehabilitation Institutions by County/City, 2020**

Unit: Person

Registered Health Professionals									
物理 治療生 Physio- therapy Technicians	職能 治療師 Occupational Therapists	職能 治療生 Occupational Therapy Technicians	臨床 心理師 Clinical Psychologists	諮商 心理師 Counseling Psychologists	呼吸 治療師 Respiratory Therapists	語言 治療師 Speech Therapists	聽力師 Audiologists	牙體技術師 Dental Technologists	牙體技術生 Dental Technicians
22	220	19	27	4	206	1	-	-	-
4	28	-	2	-	50	-	-	-	-
-	27	2	4	-	31	-	-	-	-
-	19	-	4	3	8	1	-	-	-
1	31	1	2	1	19	-	-	-	-
-	11	1	-	-	13	-	-	-	-
8	27	4	1	-	22	-	-	-	-
1	5	-	-	-	8	-	-	-	-
-	3	-	-	-	7	-	-	-	-
2	9	4	-	-	1	-	-	-	-
-	15	2	3	-	10	-	-	-	-
-	16	1	3	-	3	-	-	-	-
2	1	-	1	-	2	-	-	-	-
-	1	-	-	-	6	-	-	-	-
2	7	1	-	-	6	-	-	-	-
-	-	-	-	-	2	-	-	-	-
-	6	1	6	-	3	-	-	-	-
-	-	-	-	-	-	-	-	-	-
1	4	-	-	-	3	-	-	-	-
-	6	2	1	-	6	-	-	-	-
1	4	-	-	-	6	-	-	-	-
-	-	-	-	-	-	-	-	-	-
-	-	-	-	-	-	-	-	-	-

表 93 護理機構及精神復健機構服務量統計—按開(執)業類別分

民國 109 年底

單位：家、床、人日、人數、人次、%

開(執)業類別 Type of Practices	家數 No. of Institutions	護 理 機 構			
		一般護理之家、精神護理之家及產後護理機構 General/Psychiatric/Postpartum Nursing Care			
		床數 No. of Beds	入住人日數 Occupied Bed Days	新入住人數 No. of New Cases	占床率 Occupancy Rate(%)
<b>護理機構</b> Nursing Institutions	<b>1,587</b>	<b>66,208</b>	<b>18,264,202</b>	<b>149,474</b>	<b>75.58</b>
<b>一般護理之家</b> General Nursing Home	<b>553</b>	<b>47,056</b>	<b>14,200,759</b>	<b>31,435</b>	<b>82.68</b>
公立一般護理之家 Public General Nursing Home	52	5,298	1,588,460	5,211	82.14
提供日間照護服務 With Day Care Services	11	-	-	-	-
私立一般護理之家 Private General Nursing Home	501	41,758	12,612,299	26,224	82.75
提供日間照護服務 With Day Care Services	32	-	-	-	-
<b>精神護理之家</b> Psychiatric Nursing Home	<b>47</b>	<b>4,895</b>	<b>1,503,900</b>	<b>1,776</b>	<b>84.17</b>
公立精神護理之家 Public Psychiatric Nursing Home	16	2,538	763,312	1,251	82.40
私立精神護理之家 Private Psychiatric Nursing Home	31	2,357	740,588	525	86.08
<b>居家護理</b> Home Care Center	<b>708</b>	-	-	-	-
公立居家護理 Public Home Care Center	172	-	-	-	-
私立居家護理 Private Home Care Center	536	-	-	-	-
<b>產後護理</b> Postpartum Nursing Care Home	<b>279</b>	<b>14,257</b>	<b>2,559,543</b>	<b>116,263</b>	<b>49.19</b>
公立產後護理 Public Postpartum Nursing Care Home	5	190	30,152	1,690	43.48
私立產後護理 Private Postpartum Nursing Care Home	274	14,067	2,529,391	114,573	49.26
<b>精神復健機構</b> Mental Health Rehabilitation Institutions	<b>230</b>	-	-	-	-
<b>日間型機構</b> Day Care Institution	<b>71</b>	-	-	-	-
公立日間型機構 Public Day Care Institution	20	-	-	-	-
私立日間型機構 Private Day Care Institution	51	-	-	-	-
<b>住宿型機構</b> Residential Institution	<b>159</b>	-	-	-	-
公立住宿型機構 Public Residential Institution	13	-	-	-	-
私立住宿型機構 Private Residential Institution	146	-	-	-	-

**Table 93 Utilization of Nursing Care & Mental Health Rehabilitation by Type of Practices , 2020**

Unit: Count, Visit

Nursing Institution						精神復健機構 Mental Health Rehabilitation Institution				
一般護理之家—提供日間照護服務 General Nursing Home with Day Care Services				居家護理 Home Care		日間型機構及住宿型機構 Day Care/Residential				
可收治 人數 Allowable Daily Capacity	照護 人日數 Days of Day Care Services	新接受 照護人數 No. of New Cases	使用率 Utilization Rate(%)	訪視 人次 No. of Home Visits	新收案 人數 No. of New Cases	可收治 服務 對象數 Allowable Daily Capacity	接受復健 服務人日數 Days of People Served	接受復健 服務人數 No. of People Served	新收案 人數 No. of New Cases	使用率/ 占床率 Rate of Utilization/ Occupancy (%)
1,116	175,047	521	58.09	1,188,902	58,839	-	-	-	-	-
1,116	175,047	521	58.09	-	-	-	-	-	-	-
251	34,723	101	51.24	-	-	-	-	-	-	-
251	34,723	101	51.24	-	-	-	-	-	-	-
865	140,324	420	60.08	-	-	-	-	-	-	-
865	140,324	420	60.08	-	-	-	-	-	-	-
-	-	-	-	-	-	-	-	-	-	-
-	-	-	-	-	-	-	-	-	-	-
-	-	-	-	-	-	-	-	-	-	-
-	-	-	-	1,188,902	58,839	-	-	-	-	-
-	-	-	-	181,857	9,142	-	-	-	-	-
-	-	-	-	1,007,045	49,697	-	-	-	-	-
-	-	-	-	-	-	-	-	-	-	-
-	-	-	-	-	-	-	-	-	-	-
-	-	-	-	-	-	10,195	2,777,991	11,494	3,340	74.65
-	-	-	-	-	-	3,406	761,097	4,000	1,225	61.22
-	-	-	-	-	-	1,323	267,093	1,554	423	55.31
-	-	-	-	-	-	2,083	494,004	2,446	802	64.98
-	-	-	-	-	-	6,789	2,016,894	7,494	2,115	81.39
-	-	-	-	-	-	596	185,095	695	174	85.09
-	-	-	-	-	-	6,193	1,831,799	6,799	1,941	81.04

表 94 護理機構及精神復健機構醫事人員數—按開(執)業類別分

民國 109 年底

單位：家、床、人

開(執)業類別 Type of Practices	家數 No. of Institutions	床數 No. of Beds	可收治 人數 Allowable Daily Capacity for Day Care Services	可收治 服務 對象數 Allowable Daily Capacity for Mental Health Rehabili- tation	醫事人員數 (執業登記)					
					合計 Total	西醫師 Western Medicine Physi- cians	護理師 Regis- tered Profes- sional Nurses	護士 Regis- tered Nurses	助產師 Regis- tered Profes- sional Mid- wives	助產士 Mid- wives
<b>護理機構</b> Nursing Institutions	<b>1,587</b>	<b>66,208</b>	<b>1,116</b>	<b>-</b>	<b>11,317</b>	<b>-</b>	<b>8,977</b>	<b>1,874</b>	<b>3</b>	<b>-</b>
<b>一般護理之家</b> General Nursing Home	553	47,056	1,116	-	4,979	-	3,762	1,068	-	-
公立一般護理之家 Public General Nursing Home	52	5,298	251	-	628	-	572	56	-	-
提供日間照護服務 With Day Care Services	11	-	251	-	-	-	-	-	-	-
私立一般護理之家 Private General Nursing Home	501	41,758	865	-	4,351	-	3,190	1,012	-	-
提供日間照護服務 With Day Care Services	32	-	865	-	-	-	-	-	-	-
<b>精神護理之家</b> Psychiatric Nursing Home	47	4,895	-	-	438	-	335	61	-	-
公立精神護理之家 Public Psychiatric Nursing Home	16	2,538	-	-	202	-	175	14	-	-
私立精神護理之家 Private Psychiatric Nursing Home	31	2,357	-	-	236	-	160	47	-	-
<b>居家護理</b> Home Care Center	708	-	-	-	2,598	-	2,106	237	-	-
公立居家護理 Public Home Care Center	172	-	-	-	444	-	422	20	-	-
私立居家護理 Private Home Care Center	536	-	-	-	2,154	-	1,684	217	-	-
<b>產後護理</b> Postpartum Nursing Care Home	279	14,257	-	-	3,302	-	2,774	508	3	-
公立產後護理 Public Postpartum Nursing Care Home	5	190	-	-	53	-	48	5	-	-
私立產後護理 Private Postpartum Nursing Care Home	274	14,067	-	-	3,249	-	2,726	503	3	-
<b>精神復健機構</b> Mental Health Rehabilitation Institutions	<b>230</b>	<b>-</b>	<b>-</b>	<b>10,195</b>	<b>464</b>	<b>-</b>	<b>226</b>	<b>54</b>	<b>-</b>	<b>-</b>
<b>日間型機構</b> Day Care Institution	71	-	-	3,406	167	-	62	12	-	-
公立日間型機構 Public Day Care Institution	20	-	-	1,323	49	-	9	-	-	-
私立日間型機構 Private Day Care Institution	51	-	-	2,083	118	-	53	12	-	-
<b>住宿型機構</b> Residential Institution	159	-	-	6,789	297	-	164	42	-	-
公立住宿型機構 Public Residential Institution	13	-	-	596	11	-	10	-	-	-
私立住宿型機構 Private Residential Institution	146	-	-	6,193	286	-	154	42	-	-

附註：自 108 年起「照顧服務員」人數由「護產人員暨機構管理資訊系統」提供。

**Table 94 Medical Personnel in Nursing Institutions & Mental Health Rehabilitation Institutions by Type of Practices , 2020**

Unit: Person

Registered Health Professionals												具專業工作人員數 Professional Personnel			
營養師 Dietitians	物理 治療師 Physiotherapists	物理 治療生 Physiotherapy Technicians	職能 治療師 Occupational Therapists	職能 治療生 Occupational Therapy Technicians	臨床 心理師 Clinical Psychologists	諮商 心理師 Counseling Psychologists	呼吸 治療師 Respiratory Therapists	語言 治療師 Speech Therapists	聽力師 Audiologists	牙體 技術師 Dental Technologists	牙體 技術生 Dental Technicians	合計 Total	照顧 服務員 Caregivers	社會工 作人員 Social Workers	其他工 作人員 Others
112	35	22	65	4	14	4	206	1	-	-	-	17,023	16,651	94	278
76	25	19	24	2	-	1	2	-	-	-	-	13,384	13,156	67	161
-	-	-	-	-	-	-	-	-	-	-	-	1,482	1,439	16	27
-	-	-	-	-	-	-	-	-	-	-	-	-	-	-	-
76	25	19	24	2	-	1	2	-	-	-	-	11,902	11,717	51	134
-	-	-	-	-	-	-	-	-	-	-	-	-	-	-	-
8	-	-	19	1	14	-	-	-	-	-	-	702	655	22	25
1	-	-	4	1	7	-	-	-	-	-	-	345	327	8	10
7	-	-	15	-	7	-	-	-	-	-	-	357	328	14	15
11	10	3	22	1	-	3	204	1	-	-	-	55	-	5	50
-	-	-	2	-	-	-	-	-	-	-	-	48	-	1	47
11	10	3	20	1	-	3	204	1	-	-	-	7	-	4	3
17	-	-	-	-	-	-	-	-	-	-	-	2,882	2,840	-	42
-	-	-	-	-	-	-	-	-	-	-	-	24	19	-	5
17	-	-	-	-	-	-	-	-	-	-	-	2,858	2,821	-	37
1	-	-	155	15	13	-	-	-	-	-	-	1,283	-	173	1,110
-	-	-	83	7	3	-	-	-	-	-	-	350	-	41	309
-	-	-	37	1	2	-	-	-	-	-	-	134	-	21	113
-	-	-	46	6	1	-	-	-	-	-	-	216	-	20	196
1	-	-	72	8	10	-	-	-	-	-	-	933	-	132	801
-	-	-	1	-	-	-	-	-	-	-	-	69	-	9	60
1	-	-	71	8	10	-	-	-	-	-	-	864	-	123	741

Remark: Data of caregivers had been generated from Nursing Care Management System since 2019.

表 95 護理之家年底留住機構照護人數—按性別、年齡別及縣市別分

民國105年至109年底

單位：人

年底別/縣市別 Year / County/City		總 計 Grand Total						男	
		合計 Total		未滿65歲 Under 65 Years Old		65歲以上 Above 65 Years Old		合計 Total	
		有身心 障礙證明 Disability Identification		有身心 障礙證明 Disability Identification		有身心 障礙證明 Disability Identification		有身心 障礙證明 Disability Identification	
民國105年	2016	36,020	23,976	11,378	9,561	24,642	14,415	18,377	12,813
民國106年	2017	37,466	25,100	11,620	9,705	25,846	15,395	19,080	13,310
民國107年	2018	39,713	26,837	12,546	10,451	27,167	16,386	20,017	14,131
民國108年	2019	43,095	28,876	13,175	10,926	29,920	17,950	22,170	15,248
民國109年	2020	45,283	30,571	13,578	11,374	31,705	19,197	23,126	16,103
新 北 市	New Taipei City	6,613	5,281	2,354	2,057	4,259	3,224	3,537	2,891
臺 北 市	Taipei City	1,208	913	260	225	948	688	597	452
桃 園 市	Taoyuan City	4,009	2,659	1,296	1,039	2,713	1,620	2,075	1,421
臺 中 市	Taichung City	6,191	4,151	1,646	1,404	4,545	2,747	2,969	2,104
臺 南 市	Tainan City	5,524	2,858	1,268	884	4,256	1,974	2,541	1,392
高 雄 市	Kaohsiung City	4,875	3,041	1,489	1,168	3,386	1,873	2,375	1,566
宜 蘭 縣	Yilan County	953	597	259	252	694	345	600	307
新 竹 縣	Hsinchu County	1,446	803	308	248	1,138	555	805	426
苗 栗 縣	Miaoli County	853	692	235	202	618	490	413	341
彰 化 縣	Changhua County	3,692	2,246	1,087	923	2,605	1,323	1,850	1,239
南 投 縣	Nantou County	1,914	1,218	618	512	1,296	706	1,098	652
雲 林 縣	Yunlin County	853	700	301	281	552	419	423	358
嘉 義 縣	Chiayi County	1,221	999	374	323	847	676	612	506
屏 東 縣	Pingtung County	1,729	1,085	549	453	1,180	632	917	596
臺 東 縣	Taitung County	231	206	61	60	170	146	107	99
花 蓮 縣	Hualien County	1,685	1,506	904	846	781	660	1,069	931
澎 湖 縣	Penghu County	117	91	37	31	80	60	61	50
基 隆 市	Keelung City	464	343	159	142	305	201	224	177
新 竹 市	Hsinchu City	398	170	80	57	318	113	184	95
嘉 義 市	Chiayi City	1,298	1,004	291	265	1,007	739	664	496
金 門 縣	Kinmen County	-	-	-	-	-	-	-	-
連 江 縣	Lienchiang County	9	8	2	2	7	6	5	4

附註：本表護理之家係指一般護理之家及精神護理之家。

**Table 95 Number of Residents in Nursing Homes at the End of Year  
by Gender, Age and County/City, 2016-2020**

Unit: Person

Male				女 Female					
未滿65歲 Under 65 Years Old		65歲以上 Above 65 Years Old		合計 Total		未滿65歲 Under 65 Years Old		65歲以上 Above 65 Years Old	
有身心 障礙證明 Disability Identification		有身心 障礙證明 Disability Identification		有身心 障礙證明 Disability Identification		有身心 障礙證明 Disability Identification		有身心 障礙證明 Disability Identification	
7,624	6,390	10,753	6,423	17,643	11,163	3,754	3,171	13,889	7,992
7,758	6,516	11,322	6,794	18,386	11,790	3,862	3,189	14,524	8,601
8,324	6,945	11,693	7,186	19,696	12,706	4,222	3,506	15,474	9,200
8,793	7,303	13,377	7,945	20,925	13,628	4,382	3,623	16,543	10,005
9,172	7,686	13,954	8,417	22,157	14,468	4,406	3,688	17,751	10,780
1,622	1,415	1,915	1,476	3,076	2,390	732	642	2,344	1,748
176	151	421	301	611	461	84	74	527	387
878	720	1,197	701	1,934	1,238	418	319	1,516	919
1,107	933	1,862	1,171	3,222	2,047	539	471	2,683	1,576
829	602	1,712	790	2,983	1,466	439	282	2,544	1,184
977	766	1,398	800	2,500	1,475	512	402	1,988	1,073
161	156	439	151	353	290	98	96	255	194
219	177	586	249	641	377	89	71	552	306
167	138	246	203	440	351	68	64	372	287
776	651	1,074	588	1,842	1,007	311	272	1,531	735
388	304	710	348	816	566	230	208	586	358
196	181	227	177	430	342	105	100	325	242
251	225	361	281	609	493	123	98	486	395
377	314	540	282	812	489	172	139	640	350
43	42	64	57	124	107	18	18	106	89
609	571	460	360	616	575	295	275	321	300
23	19	38	31	56	41	14	12	42	29
118	103	106	74	240	166	41	39	199	127
54	37	130	58	214	75	26	20	188	55
199	179	465	317	634	508	92	86	542	422
-	-	-	-	-	-	-	-	-	-
2	2	3	2	4	4	-	-	4	4

Remark: Nursing Home in this table include General Nursing Home & Psychiatric Nursing Home.

表 96 其他醫療機構、其他醫事機構及非醫事機構暨開(執)業場所數

民國 109 年底

單位：家

開(執)業類別 By Type of Practices		總計 Total	新北市 New Taipei City	臺北市 Taipei City	桃園市 Taoyuan City
<b>其他醫療機構</b>	<b>Other Medical Institutions</b>	<b>28</b>	<b>1</b>	<b>6</b>	<b>1</b>
捐血中心	Blood Donation Centers	5	-	1	-
捐血站	Blood Donation Stations	13	1	-	1
病理中心	Pathology Centers	10	-	5	-
<b>其他醫事機構</b>	<b>Other Medical Care Institutions</b>	<b>4,604</b>	<b>683</b>	<b>687</b>	<b>376</b>
助產所	Midwifery Institutions	24	2	1	1
醫事檢驗所	Medical Examination Clinics	359	37	52	24
醫事放射所	Medical Care Radiological Clinics	49	9	6	6
物理治療所	Physical Therapy Clinics	352	35	75	29
機構式	Institutional	212	22	56	14
居家式	Home-based	136	13	18	15
聯合設置	Multidisciplinary	4	-	1	-
職能治療所	Occupational Therapy Institutions	128	15	24	10
機構式	Institutional	45	4	7	2
居家式	Home-based	78	10	16	8
聯合設置	Multidisciplinary	5	1	1	-
鑲牙所	Denture Clinics	29	3	-	-
心理諮商所	Psychological Counseling Clinics	121	7	33	8
心理治療所	Psychotherapy Clinics	74	5	16	10
語言治療所	Speech Therapy Clinics	76	10	14	1
機構式	Institutional	59	7	11	1
居家式	Home-based	11	2	3	-
聯合設置	Multidisciplinary	6	1	-	-
牙體技術所	Dental Laboratories	941	225	111	93
聽力所	Hearing Clinics	23	9	1	2
居家呼吸照護所	Home Respiratory Care Units	8	1	3	2
驗光所	Optometric Lab	29	2	3	1
眼鏡公司(商號)合設	Optometric Lab Affiliate to Optical Company	2,360	321	333	188
營養諮詢機構	Nutrition Counseling Institutions	31	2	15	1
<b>非醫事機構</b>	<b>Non-Medical Care Facilities</b>	<b>9,252</b>	<b>952</b>	<b>1,112</b>	<b>888</b>
學校醫務室	School Dispensaries	4,258	355	310	327
事業單位醫護務室	Dispensaries in the Enterprise	1,080	49	207	146
社會福利機構	Social Welfare Institutions	1,162	192	173	61
機關醫務室	Dispensary of Institutions	117	5	23	12
學校護理教育或實習指導老師	Instructor of School Nursing Education or Practice	35	2	6	3
心理諮商或治療機構單位(部門)	Other Mental Health Departments	281	15	133	12
其他	Others	2,319	334	260	327
<b>齒模製造技術員</b>	<b>Dental Laboratory Technicians</b>	<b>992</b>	<b>91</b>	<b>89</b>	<b>58</b>
<b>國術損傷接骨技術員</b>	<b>Bone Setting Technicians</b>	<b>1,045</b>	<b>91</b>	<b>90</b>	<b>10</b>

附註：自民國107年起非醫事機構之定義調整，擴大統計範圍。



**Table 96 Number of Other Medical Care & Non-Medical Care Institutions by County/City, 2020**

Unit: Institution								
臺中市 Taichung City	臺南市 Tainan City	高雄市 Kaohsiung City	宜蘭縣 Yilan County	新竹縣 Hsinchu County	苗栗縣 Miaoli County	彰化縣 Changhua County	南投縣 Nantou County	雲林縣 Yunlin County
2	1	5	1	1	1	1	1	1
1	1	1	-	1	-	-	-	-
-	-	-	1	-	1	1	1	1
1	-	4	-	-	-	-	-	-
<b>697</b>	<b>380</b>	<b>578</b>	<b>103</b>	<b>92</b>	<b>60</b>	<b>257</b>	<b>82</b>	<b>101</b>
2	3	5	1	-	-	2	1	3
60	36	52	5	8	7	21	5	15
8	4	7	1	2	-	3	-	-
51	29	47	9	7	4	11	12	7
34	19	25	4	7	2	6	5	4
17	10	21	5	-	2	5	7	3
-	-	1	-	-	-	-	-	-
21	9	11	5	5	2	6	1	3
11	4	5	2	1	1	2	-	-
9	5	6	3	3	1	4	1	2
1	-	-	-	1	-	-	-	1
9	5	1	-	-	-	3	1	1
14	9	20	3	4	1	3	-	-
13	7	6	2	2	-	-	-	-
18	6	5	5	2	-	3	2	3
16	4	3	5	1	-	2	2	2
2	1	1	-	-	-	1	-	-
-	1	1	-	1	-	-	-	1
162	69	106	21	7	7	36	9	12
4	1	-	-	-	-	2	-	1
1	-	1	-	-	-	-	-	-
3	6	7	-	-	-	-	-	-
328	195	306	51	55	39	167	51	56
3	1	4	-	-	-	-	-	-
<b>936</b>	<b>786</b>	<b>1,039</b>	<b>250</b>	<b>317</b>	<b>279</b>	<b>466</b>	<b>256</b>	<b>351</b>
491	369	444	124	151	166	270	176	207
145	108	152	8	71	35	28	4	14
65	128	114	59	26	15	81	37	40
12	12	10	3	-	5	6	2	2
1	6	8	1	-	-	-	1	-
23	3	21	2	3	6	22	2	1
199	160	290	53	66	52	59	34	87
<b>61</b>	<b>57</b>	<b>235</b>	<b>26</b>	<b>7</b>	<b>12</b>	<b>69</b>	<b>42</b>	<b>49</b>
<b>160</b>	<b>117</b>	<b>124</b>	<b>20</b>	<b>33</b>	<b>19</b>	<b>80</b>	<b>120</b>	<b>15</b>

Remark: Due to the redefinition of non-medical care institution, the statistics has expanded since 2018.

表 96 其他醫療機構、其他醫事機構及非醫事機構暨開(執)業場所數(續)

民國 109 年底

單位：家

開(執)業類別 By Type of Practices		嘉義縣 Chiayi County	屏東縣 Pingtung County	臺東縣 Taitung County
<b>其他醫療機構</b>	<b>Other Medical Institutions</b>	-	1	1
捐血中心	Blood Donation Centers	-	-	-
捐血站	Blood Donation Stations	-	1	1
病理中心	Pathology Centers	-	-	-
<b>其他醫事機構</b>	<b>Other Medical Care Institutions</b>	<b>49</b>	<b>128</b>	<b>32</b>
助產所	Midwifery Institutions	-	2	-
醫事檢驗所	Medical Examination Clinics	3	9	2
醫事放射所	Medical Care Radiological Clinics	-	-	1
物理治療所	Physical Therapy Clinics	4	10	2
機構式	Institutional	1	6	-
居家式	Home-based	2	4	2
聯合設置	Multidisciplinary	1	-	-
職能治療所	Occupational Therapy Institutions	3	4	1
機構式	Institutional	-	2	-
居家式	Home-based	3	2	1
聯合設置	Multidisciplinary	-	-	-
鑲牙所	Denture Clinics	-	2	-
心理諮商所	Psychological Counseling Clinics	2	4	4
心理治療所	Psychotherapy Clinics	-	3	3
語言治療所	Speech Therapy Clinics	-	1	-
機構式	Institutional	-	1	-
居家式	Home-based	-	-	-
聯合設置	Multidisciplinary	-	-	-
牙體技術所	Dental Laboratories	15	10	4
聽力所	Hearing Clinics	1	1	-
居家呼吸照護所	Home Respiratory Care Units	-	-	-
驗光所	Optometric Lab	-	6	-
眼鏡公司(商號)合設	Optometric Lab Affiliate to Optical Company	21	74	15
營養諮詢機構	Nutrition Counseling Institutions	-	2	-
<b>非醫事機構</b>	<b>Non-Medical Care Facilities</b>	<b>257</b>	<b>395</b>	<b>178</b>
學校醫務室	School Dispensaries	160	202	129
事業單位醫護務室	Dispensaries in the Enterprise	7	7	2
社會福利機構	Social Welfare Institutions	24	22	19
機關醫務室	Dispensary of Institutions	2	3	6
學校護理教育或 實習指導老師	Instructor of School Nursing Education or Practice	-	4	-
心理諮商或 治療機構單位(部門)	Other Mental Health Departments	2	7	1
其他	Others	62	150	21
<b>齒模製造技術員</b>	<b>Dental Laboratory Technicians</b>	<b>15</b>	<b>81</b>	<b>12</b>
<b>國術損傷接骨技術員</b>	<b>Bone Setting Technicians</b>	<b>14</b>	<b>100</b>	<b>7</b>

**Table 96 Number of Other Medical Care & Non-Medical Care Institutions by County/City, 2020 (Cont.)**

							Unit: Institution
花蓮縣 Hualien County	澎湖縣 Penghu County	基隆市 Keelung City	新竹市 Hsinchu City	嘉義市 Chiayi City	金門縣 Kinmen County	連江縣 Lienchiang County	
1	1	1	-	1	-	-	-
-	-	-	-	-	-	-	-
1	1	1	-	1	-	-	-
-	-	-	-	-	-	-	-
<b>53</b>	<b>9</b>	<b>40</b>	<b>101</b>	<b>92</b>	<b>4</b>	-	-
1	-	-	-	-	-	-	-
3	1	2	7	9	1	-	-
-	-	-	2	-	-	-	-
4	-	3	7	6	-	-	-
1	-	1	3	2	-	-	-
3	-	2	3	4	-	-	-
-	-	-	1	-	-	-	-
-	1	2	3	2	-	-	-
-	1	1	2	-	-	-	-
-	-	1	1	2	-	-	-
-	-	-	-	-	-	-	-
-	-	2	1	1	-	-	-
2	-	-	4	3	-	-	-
1	-	1	2	3	-	-	-
-	-	1	4	-	1	-	-
-	-	1	2	-	1	-	-
-	-	-	1	-	-	-	-
-	-	-	1	-	-	-	-
16	1	7	16	14	-	-	-
-	-	-	1	-	-	-	-
-	-	-	-	-	-	-	-
-	-	-	1	-	-	-	-
25	6	22	52	53	2	-	-
1	-	-	1	1	-	-	-
<b>229</b>	<b>38</b>	<b>138</b>	<b>239</b>	<b>95</b>	<b>44</b>	<b>7</b>	
142	21	65	77	44	25	3	
7	-	5	80	4	1	-	
30	5	26	14	27	4	-	
3	1	4	5	-	1	-	
1	-	1	1	-	-	-	
1	3	5	14	1	3	1	
45	8	32	48	19	10	3	
<b>26</b>	-	<b>22</b>	<b>14</b>	<b>26</b>	-	-	
-	-	<b>9</b>	<b>18</b>	<b>18</b>	-	-	

表 97 其他醫療機構、其他醫事機構及非醫事機構暨開(執)業人員數

民國 109 年底

單位：家、人

開(執)業類別 By Type of Practices		家數 No. of Institutions	醫事人員數(執業登記)				
			合計 Total	西醫師 Western Medicine Physicians	牙醫師 Dentists	藥師 Pharmacists	藥劑生 Assistant Pharmacists
<b>其他醫療機構</b>	<b>Other Medical Institutions</b>	<b>28</b>	<b>977</b>	<b>43</b>	<b>-</b>	<b>9</b>	<b>1</b>
捐血中心	Blood Donation Centers	5	703	12	-	9	1
捐血站	Blood Donation Stations	13	138	1	-	-	-
病理中心	Pathology Centers	10	136	30	-	-	-
<b>其他醫事機構</b>	<b>Other Medical Care Institutions</b>	<b>4,604</b>	<b>10,336</b>	<b>-</b>	<b>-</b>	<b>-</b>	<b>-</b>
助產所	Midwifery Institutions	24	53	-	-	-	-
醫事檢驗所	Medical Examination Clinics	359	981	-	-	-	-
醫事放射所	Medical Care Radiological Clinics	49	79	-	-	-	-
物理治療所	Physical Therapy Clinics	352	834	-	-	-	-
機構式	Institutional	212	552	-	-	-	-
居家式	Home-based	136	273	-	-	-	-
聯合設置	Multidisciplinary	4	9	-	-	-	-
職能治療所	Occupational Therapy Institutions	128	384	-	-	-	-
機構式	Institutional	45	138	-	-	-	-
居家式	Home-based	78	234	-	-	-	-
聯合設置	Multidisciplinary	5	12	-	-	-	-
鑲牙所	Denture Clinics	29	29	-	-	-	-
心理諮商所	Psychological Counseling Clinics	121	660	-	-	-	-
心理治療所	Psychotherapy Clinics	74	265	-	-	-	-
語言治療所	Speech Therapy Clinics	76	150	-	-	-	-
機構式	Institutional	59	125	-	-	-	-
居家式	Home-based	11	14	-	-	-	-
聯合設置	Multidisciplinary	6	11	-	-	-	-
牙體技術所	Dental Laboratories	941	2,143	-	-	-	-
聽力所	Hearing Clinics	23	64	-	-	-	-
居家呼吸照護所	Home Respiratory Care Units	8	37	-	-	-	-
驗光所	Optometric Lab	29	76	-	-	-	-
眼鏡公司(商號)合設	Optometric Lab Affiliate to Optical Company	2,360	4,435	-	-	-	-
營養諮詢機構	Nutrition Counseling Institutions	31	146	-	-	-	-
<b>非醫事機構</b>	<b>Non-Medical Care Facilities</b>	<b>9,252</b>	<b>23,409</b>	<b>3</b>	<b>-</b>	<b>-</b>	<b>-</b>
學校醫務室	School Dispensaries	4,258	7,194	-	-	-	-
事業單位醫護務室	Dispensaries in the Enterprise	1,080	1,688	-	-	-	-
社會福利機構	Social Welfare Institutions	1,162	4,931	1	-	-	-
機關醫務室	Dispensary of Institutions	117	679	1	-	-	-
學校護理教育或 實習指導老師	Instructor of School Nursing Education or Practice	35	1,248	-	-	-	-
心理諮商或治療機構單 位(部門)	Other Mental Health Departments	281	833	-	-	-	-
其他	Others	2,319	6,836	1	-	-	-
<b>齒模製造技術員</b>	<b>Dental Laboratory Technicians</b>	<b>992</b>	<b>-</b>	<b>-</b>	<b>-</b>	<b>-</b>	<b>-</b>
<b>國術損傷接骨技術員</b>	<b>Bone Setting Technicians</b>	<b>1,045</b>	<b>-</b>	<b>-</b>	<b>-</b>	<b>-</b>	<b>-</b>

附註：自民國107年起非醫事機構之定義調整，擴大統計範圍。

**Table 97 Medical Personnel in Other Medical Care & Non-Medical Care Institutions, 2020**

Unit : Person

Registered Health Professionals									
醫事檢驗師 Medical Laboratory Scientists	醫事檢驗生 Medical Laboratory Technicians	醫事放射師 Medical Radiation Technologists	醫事放射士 Medical Radiation Technicians	護理師 Registered Professional Nurses	護士 Registered Nurses	助產師 Registered Professional Midwives	助產士 Midwives	鑲牙生 Dental Technology Assistants	營養師 Dietitians
476	18	-	-	365	65	-	-	-	-
337	16	-	-	286	42	-	-	-	-
35	2	-	-	78	22	-	-	-	-
104	-	-	-	1	1	-	-	-	-
862	43	118	36	29	4	15	34	29	147
-	-	-	-	3	1	15	34	-	-
853	41	63	23	1	-	-	-	-	-
9	2	55	13	-	-	-	-	-	-
-	-	-	-	2	2	-	-	-	-
-	-	-	-	-	-	-	-	-	-
-	-	-	-	2	2	-	-	-	-
-	-	-	-	-	-	-	-	-	-
-	-	-	-	1	1	-	-	-	-
-	-	-	-	-	-	-	-	-	-
-	-	-	-	1	1	-	-	-	-
-	-	-	-	-	-	-	-	-	-
-	-	-	-	-	-	-	-	29	-
-	-	-	-	1	-	-	-	-	1
-	-	-	-	-	-	-	-	-	-
-	-	-	-	-	-	-	-	-	-
-	-	-	-	-	-	-	-	-	-
-	-	-	-	-	-	-	-	-	-
-	-	-	-	-	-	-	-	-	-
-	-	-	-	21	-	-	-	-	-
-	-	-	-	-	-	-	-	-	-
-	-	-	-	-	-	-	-	-	-
-	-	-	-	-	-	-	-	-	146
107	-	12	-	16,611	2,957	4	2	-	1,087
-	-	-	-	5,751	392	1	1	-	407
1	-	-	-	1,473	202	-	-	-	10
1	-	-	-	3,319	1,218	-	-	-	83
50	-	2	-	516	37	-	-	-	34
1	-	1	-	1,181	6	3	-	-	5
-	-	-	-	61	1	-	-	-	13
54	-	9	-	4,310	1,101	-	1	-	535
-	-	-	-	-	-	-	-	-	-
-	-	-	-	-	-	-	-	-	-

Remark: Due to the redefinition of non-medical care institution, the statistics has expanded since 2018.

表 97 其他醫療機構、其他醫事機構及非醫事機構暨開(執)業人員數(續)

民國 109 年底

單位：家、人

開(執)業類別 By Type of Practices		醫事人員數 (執業登記)					
		物理 治療師 Physiothera pists	物理 治療生 Physiotherapy Technicians	職能 治療師 Occupational Therapists	職能 治療生 Occupational Therapy Technicians	臨床 心理師 Clinical Psychologis ts	諮商 心理師 Counseling Psychologis ts
<b>其他醫療機構</b>	<b>Other Medical Institutions</b>	-	-	-	-	-	-
捐血中心	Blood Donation Centers	-	-	-	-	-	-
捐血站	Blood Donation Stations	-	-	-	-	-	-
病理中心	Pathology Centers	-	-	-	-	-	-
<b>其他醫事機構</b>	<b>Other Medical Care Institutions</b>	<b>798</b>	<b>27</b>	<b>379</b>	<b>1</b>	<b>228</b>	<b>698</b>
助產所	Midwifery Institutions	-	-	-	-	-	-
醫事檢驗所	Medical Examination Clinics	-	-	-	-	-	-
醫事放射所	Medical Care Radiological Clinics	-	-	-	-	-	-
物理治療所	Physical Therapy Clinics	790	27	12	-	-	-
機構式	Institutional	535	16	1	-	-	-
居家式	Home-based	246	11	11	-	-	-
聯合設置	Multidisciplinary	9	-	-	-	-	-
職能治療所	Occupational Therapy Institutions	8	-	367	1	2	1
機構式	Institutional	1	-	133	-	2	-
居家式	Home-based	7	-	222	1	-	1
聯合設置	Multidisciplinary	-	-	12	-	-	-
鑲牙所	Denture Clinics	-	-	-	-	-	-
心理諮商所	Psychological Counseling Clinics	-	-	-	-	32	626
心理治療所	Psychotherapy Clinics	-	-	-	-	194	71
語言治療所	Speech Therapy Clinics	-	-	-	-	-	-
機構式	Institutional	-	-	-	-	-	-
居家式	Home-based	-	-	-	-	-	-
聯合設置	Multidisciplinary	-	-	-	-	-	-
牙體技術所	Dental Laboratories	-	-	-	-	-	-
聽力所	Hearing Clinics	-	-	-	-	-	-
居家呼吸照護所	Home Respiratory Care Units	-	-	-	-	-	-
驗光所	Optometric Lab	-	-	-	-	-	-
眼鏡公司(商號)合設	Optometric Lab Affiliate to Optical Company	-	-	-	-	-	-
營養諮詢機構	Nutrition Counseling Institutions	-	-	-	-	-	-
<b>非醫事機構</b>	<b>Non-Medical Care Facilities</b>	<b>281</b>	<b>25</b>	<b>389</b>	<b>7</b>	<b>158</b>	<b>1,687</b>
學校醫務室	School Dispensaries	35	-	35	-	44	507
事業單位醫護務室	Dispensaries in the Enterprise	-	-	-	-	1	1
社會福利機構	Social Welfare Institutions	94	13	156	3	4	20
機關醫務室	Dispensary of Institutions	1	-	2	-	21	15
學校護理教育或 實習指導老師	Instructor of School Nursing Education or Practice	1	-	12	-	4	32
心理諮商或治療機構單 位(部門)	Other Mental Health Departments	1	-	1	-	44	709
其他	Others	149	12	183	4	40	403
<b>齒模製造技術員</b>	<b>Dental Laboratory Technicians</b>	-	-	-	-	-	-
<b>國術損傷接骨技術員</b>	<b>Bone Setting Technicians</b>	-	-	-	-	-	-

**Table 97 Medical Personnel in Other Medical Care & Non-Medical Care Institution, 2020**

Unit : Person

Registered Health Professionals							具專業工作人員 Professional Personnel					
呼吸治療師 Respiratory Therapists	語言治療師 Speech Therapists	聽力師 Audiologists	牙體技術師 Dental Technologists	牙體技術生 Dental Technicians	驗光師 Opticians	驗光生 Optometric Technicians	合計 Total	照顧服務員 Care-givers	社會工作人員 Social Workers	其他工作人員 Others	齒模製造技術員 Dental Laboratory Technicians	國術損傷接骨技術員 Bone Setting Technicians
-	-	-	-	-	-	-	-	-	-	-	-	-
-	-	-	-	-	-	-	-	-	-	-	-	-
-	-	-	-	-	-	-	-	-	-	-	-	-
-	-	-	-	-	-	-	-	-	-	-	-	-
16	159	59	1,287	856	1,968	2,543	-	-	-	-	-	-
-	-	-	-	-	-	-	-	-	-	-	-	-
-	-	-	-	-	-	-	-	-	-	-	-	-
-	-	-	-	-	-	-	-	-	-	-	-	-
-	1	-	-	-	-	-	-	-	-	-	-	-
-	-	-	-	-	-	-	-	-	-	-	-	-
-	1	-	-	-	-	-	-	-	-	-	-	-
-	-	-	-	-	-	-	-	-	-	-	-	-
-	3	-	-	-	-	-	-	-	-	-	-	-
-	2	-	-	-	-	-	-	-	-	-	-	-
-	1	-	-	-	-	-	-	-	-	-	-	-
-	-	-	-	-	-	-	-	-	-	-	-	-
-	-	-	-	-	-	-	-	-	-	-	-	-
-	-	-	-	-	-	-	-	-	-	-	-	-
-	-	-	-	-	-	-	-	-	-	-	-	-
-	150	-	-	-	-	-	-	-	-	-	-	-
-	125	-	-	-	-	-	-	-	-	-	-	-
-	14	-	-	-	-	-	-	-	-	-	-	-
-	11	-	-	-	-	-	-	-	-	-	-	-
-	-	-	1,287	856	-	-	-	-	-	-	-	-
-	5	59	-	-	-	-	-	-	-	-	-	-
16	-	-	-	-	-	-	-	-	-	-	-	-
-	-	-	-	-	38	38	-	-	-	-	-	-
-	-	-	-	-	1,930	2,505	-	-	-	-	-	-
-	-	-	-	-	-	-	-	-	-	-	-	-
8	57	14	-	-	-	-	139	62	5	72	-	-
-	19	2	-	-	-	-	-	-	-	-	-	-
-	-	-	-	-	-	-	-	-	-	-	-	-
-	7	12	-	-	-	-	56	44	3	9	-	-
-	-	-	-	-	-	-	2	-	-	2	-	-
1	1	-	-	-	-	-	-	-	-	-	-	-
-	3	-	-	-	-	-	-	-	-	-	-	-
7	27	-	-	-	-	-	81	18	2	61	-	-
-	-	-	-	-	-	-	992	-	-	-	992	-
-	-	-	-	-	-	-	1,045	-	-	-	-	1,045

表 98 藥商開(執)業場所數

民國 109 年底

單位：家

開(執)業類別 By Type of Practices	總計 Total	新北市 New Taipei City	臺北市 Taipei City	桃園市 Taoyuan City
<b>藥局</b>	<b>8,234</b>	<b>1,305</b>	<b>821</b>	<b>795</b>
<b>Dispensary</b>				
藥師親自主持 Owned and Operated by the Pharmacist	6,284	971	676	565
藥劑生親自主持 Owned and Operated by the Assistant Pharmacist	1,950	334	145	230
<b>製造業</b>	<b>2,340</b>	<b>568</b>	<b>113</b>	<b>336</b>
<b>Manufacturer</b>				
西藥 Western Medicine Manufacturer	279	31	4	56
人用生物藥品製造業 Manufacturer of Biological Drugs for Human Beings	7	-	-	-
西藥 Western Medicine	272	31	4	56
中藥 Chinese Medicine Manufacturer	97	4	2	15
修習中藥課程達適當標準之藥師監製 Under the Supervision of the Pharmacist who had taken enough Chinese Medicine Courses	95	4	2	14
中醫師監製 Under the Supervision of the Doctor of Chinese Medicine	2	-	-	1
醫療器材製造業 Medical Device Manufacturer	1,964	533	107	265
<b>販賣業</b>	<b>70,169</b>	<b>11,249</b>	<b>12,300</b>	<b>5,826</b>
<b>Medicine Dealer</b>				
西藥 Western Medicine Dealer	4,501	538	1,334	282
藥師自營 Operated by the Pharmacist	130	6	49	3
藥劑生自營 Operated by the Assistant Pharmacist	39	1	11	1
藥師駐店管理 Administered by Resident Pharmacist	3,003	350	1,042	185
藥劑生駐店管理 Administered by Resident Assistant Pharmacist	726	108	102	61
符合藥事法104條規定-藥師管理 Managed by the Pharmacist who had registered & licenced before Dec 31, 1989	250	30	73	11
符合藥事法104條規定-藥劑生管理 Managed by the Assistant Pharmacist who had registered & licenced before Dec 31, 1989	353	43	57	21
中藥 Chinese Medicine Dealer	9,713	1,035	936	600
藥師駐店管理 Administered by Resident Pharmacist	1,213	143	331	81
藥劑生駐店管理 Administered by Resident Assistant Pharmacist	79	9	17	9
中醫師駐店管理 Administered by Resident Doctor of Chinese Medicine	19	3	8	1
中醫師兼管 Under the Supervision of the Doctor of Chinese Medicine	20	-	2	-
確具中藥基本知識及鑑別能力人員管理 Managed by Personnel who has Basic Knowledge of Chinese Medicine	660	27	31	45
列冊中藥商 Active Listed Chinese Medicine Seller	7,722	853	547	464
醫療器材販賣業 Medical Device Dealer	55,955	9,676	10,030	4,944



**Table 98 Number of Pharmaceutical Firms by County/City, 2020**

Unit: Firm								
臺中市 Taichung City	臺南市 Tainan City	高雄市 Kaohsiung City	宜蘭縣 Yilan County	新竹縣 Hsinchu County	苗栗縣 Miaoli County	彰化縣 Changhua County	南投縣 Nantou County	雲林縣 Yunlin County
<b>1,077</b>	<b>716</b>	<b>950</b>	<b>161</b>	<b>179</b>	<b>200</b>	<b>449</b>	<b>217</b>	<b>306</b>
823	647	774	134	117	91	320	123	221
254	69	176	27	62	109	129	94	85
<b>327</b>	<b>241</b>	<b>151</b>	<b>34</b>	<b>142</b>	<b>40</b>	<b>184</b>	<b>25</b>	<b>27</b>
36	42	15	6	33	8	10	4	10
1	-	-	-	-	-	-	-	2
35	42	15	6	33	8	10	4	8
7	35	10	2	-	-	9	1	2
7	34	10	2	-	-	9	1	2
-	1	-	-	-	-	-	-	-
284	164	126	26	109	32	165	20	15
<b>9,595</b>	<b>5,608</b>	<b>8,543</b>	<b>1,020</b>	<b>1,596</b>	<b>1,019</b>	<b>2,961</b>	<b>1,338</b>	<b>1,349</b>
578	354	484	59	67	56	175	61	64
25	10	16	1	1	4	3	2	-
10	1	7	1	-	-	-	1	-
391	229	314	23	47	35	95	22	31
87	31	113	14	8	6	76	11	12
15	51	11	4	2	2	1	7	5
50	32	23	16	9	9	-	18	16
1,268	1,105	1,524	169	159	189	737	393	345
208	102	156	11	17	20	45	12	7
13	1	15	1	-	2	3	-	4
2	1	-	-	-	-	-	4	-
6	1	3	-	1	1	2	-	-
71	80	116	5	26	16	33	78	32
968	920	1,234	152	115	150	654	299	302
7,749	4,149	6,535	792	1,370	774	2,049	884	940

表 98 藥商開(執)業場所數(續)

民國 109 年底

開(執)業類別 By Type of Practices	嘉義縣 Chiayi County	屏東縣 Pingtung County	臺東縣 Taitung County
<b>藥局</b>	<b>168</b>	<b>311</b>	<b>66</b>
<b>Dispensary</b>			
藥師親自主持 Owned and Operated by the Pharmacist	135	247	51
藥劑生親自主持 Owned and Operated by the Assistant Pharmacist	33	64	15
<b>製造業</b>	<b>47</b>	<b>31</b>	<b>-</b>
<b>Manufacturer</b>			
西藥 Western Medicine Manufacturer	8	6	-
人用生物藥品製造業 Manufacturer of Biological Drugs for Human Beings	3	-	-
西藥 Western Medicine	5	6	-
中藥 Chinese Medicine Manufacturer	1	7	-
修習中藥課程達適當標準之藥師監製 Under the Supervision of the Pharmacist who has taken enough Chinese Medicine Courses	1	7	-
中醫師監製 Under the Supervision of the Doctor of Chinese Medicine	-	-	-
醫療器材製造業 Medical Device Manufacturer	38	18	-
<b>販賣業</b>	<b>1,051</b>	<b>1,829</b>	<b>428</b>
<b>Medicine Dealer</b>			
西藥 Western Medicine Dealer	53	92	42
藥師自營 Operated by the Pharmacist	2	2	-
藥劑生自營 Operated by the Assistant Pharmacist	-	3	1
藥師駐店管理 Administered by the Pharmacist	25	56	12
藥劑生駐店管理 Administered by the Assistant Pharmacist	11	21	7
符合藥事法104條規定-藥師管理 Managed by the Pharmacist	9	3	8
符合藥事法104條規定-藥劑生管理 Managed by the Assistant Pharmacist	6	7	14
中藥 Chinese Medicine Dealer	289	423	54
藥師駐店管理 Administered by the Pharmacist	7	18	5
藥劑生駐店管理 Administered by the Assistant Pharmacist	2	-	-
中醫師駐店管理 Administered by the Doctor of Chinese Medicine	-	-	-
中醫師兼管 Under the Supervision of the Doctor of Chinese Medicine	-	2	1
確具中藥基本知識及鑑別能力人員管理 Managed by Personnel who has Basic Knowledge of Chinese Medicine	28	32	4
列冊中藥商 Active Listed Chinese Medicine Seller	252	371	44
醫療器材販賣業 Medical Device Dealer	709	1,314	332

**Table 98 Number of Pharmaceutical Firms by County/City, 2020 (Cont.)**

Unit: Firm						
花蓮縣 Hualien County	澎湖縣 Penghu County	基隆市 Keelung City	新竹市 Hsinchu City	嘉義市 Chiayi City	金門縣 Kinmen County	連江縣 Lienchiang County
<b>103</b>	<b>17</b>	<b>119</b>	<b>148</b>	<b>114</b>	<b>12</b>	-
76	14	84	108	97	10	-
27	3	35	40	17	2	-
<b>3</b>	-	<b>11</b>	<b>50</b>	<b>9</b>	<b>1</b>	-
2	-	1	4	3	-	-
-	-	-	-	1	-	-
2	-	1	4	2	-	-
-	-	-	2	-	-	-
-	-	-	2	-	-	-
-	-	-	-	-	-	-
1	-	10	44	6	1	-
<b>680</b>	<b>171</b>	<b>815</b>	<b>1,486</b>	<b>1,117</b>	<b>161</b>	<b>27</b>
45	10	53	75	67	12	-
-	-	-	4	2	-	-
-	1	-	-	1	-	-
18	5	26	44	43	10	-
7	2	13	17	19	-	-
11	-	4	1	2	-	-
9	2	10	9	-	2	-
80	16	84	119	162	26	-
2	1	6	22	13	6	-
-	1	1	-	1	-	-
-	-	-	-	-	-	-
-	-	-	-	1	-	-
6	2	2	17	9	-	-
72	12	75	80	138	20	-
555	145	678	1,292	888	123	27

表 99 藥商暨開(執)業人員數

民國109年底

單位：家、人

開(執)業類別 By Type of Practices	家數 No. of Pharmaceutical Firms
<b>藥局</b>	<b>8,234</b>
<b>Dispensary</b>	
藥師親自主持 Owned and Operated by the Pharmacist	6,284
藥劑生親自主持 Owned and Operated by the Assistant Pharmacist	1,950
<b>製造業</b>	<b>2,340</b>
<b>Manufacturer</b>	
西藥 Western Medicine Manufacturer	279
人用生物藥品製造業 Manufacturer of Biological Drugs for Human Beings	7
西藥 Western Medicine	272
中藥 Chinese Medicine Manufacturer	97
修習中藥課程達週富標準之藥師監製 Under the Supervision of the Pharmacist who had taken enough Chinese Medicine Courses	95
中醫師監製 Under the Supervision of the Doctor of Chinese Medicine	2
醫療器材製造業 Medical Device Manufacturer	1,964
<b>販賣業</b>	<b>70,169</b>
<b>Medicine Dealer</b>	
西藥 Western Medicine Dealer	4,501
藥師自營 Operated by the Pharmacist	130
藥劑生自營 Operated by the Assistant Pharmacist	39
藥師駐店管理 Administered by Resident Pharmacist	3,003
藥劑生駐店管理 Administered by Resident Assistant Pharmacist	726
符合藥事法104條規定-藥師管理 Managed by the Pharmacist who had registered & licenced before Dec 31, 1989	250
符合藥事法104條規定-藥劑生管理 Managed by the Assistant Pharmacist who had registered & licenced before Dec 31, 1989	353
中藥 Chinese Medicine Dealer	9,713
藥師駐店管理 Administered by Resident Pharmacist	1,213
藥劑生駐店管理 Administered by Resident Assistant Pharmacist	79
中醫師駐店管理 Administered by Resident Doctor of Chinese Medicine	19
中醫師兼管 Under the Supervision of the Doctor of Chinese Medicine	20
確具中藥基本知識及鑑別能力人員管理 Managed by Personnel who has Basic Knowledge of Chinese Medicine	660
列冊中藥商 Active Listed Chinese Medicine Seller	7,722
醫療器材販賣業 Medical Device Dealer	55,955

**Table 99 Registered Health Professionals in Pharmaceutical Firms, 2020**

Unit: Person

醫事人員數 (執業登記) Registered Health Professionals			
合計 Total	中醫師 Doctors of Chinese Medicine	藥師 Pharmacists	藥劑生 Assistant Pharmacists
12,590	-	10,137	2,453
10,137	-	10,137	-
2,453	-	-	2,453
430	1	429	-
329	-	329	-
-	-	-	-
329	-	329	-
101	1	100	-
100	-	100	-
1	1	-	-
-	-	-	-
5,274	1	3,940	1,333
5,076	-	3,760	1,316
3,760	-	3,760	-
1,316	-	-	1,316
-	-	-	-
-	-	-	-
-	-	-	-
-	-	-	-
198	1	180	17
180	-	180	-
17	-	-	17
1	1	-	-
-	-	-	-
-	-	-	-
-	-	-	-
-	-	-	-

# 參、醫事機構服務量表

## Questionnaire Form



核定機關：行政院主計總處  
 核定文號：主普管字第 1100400123 號  
 調查類別：指定統計調查  
 有效期間：民國 110 年 12 月底止  
 調查週期：每年定期調查

# 醫事機構服務量調查—醫院

民國一〇九年

機 構 代 碼								型 態 別	
權 屬 別	地 區 別				流 水 號				
	縣 市		鄉 鎮 市 區						

醫院名稱：\_\_\_\_\_

醫院地址：\_\_\_\_\_

縣 鄉 村 街 巷 號  
市 鎮 里 路 段 弄 樓

填表人：\_\_\_\_\_ 聯絡電話：( ) \_\_\_\_\_

傳真電話：( ) \_\_\_\_\_

E-mail：\_\_\_\_\_

## 衛 生 福 利 部

備註欄：

調查編號



## 服務量資料：

➤ 貴院是否有辦理國際醫療業務：有（請續答下列4項） 無

➤ 貴院辦理國際醫療業務模式為：

- 1.提供遠距跨國服務 有 無
- 2.在國內機構或據點提供非本國籍人士服務(未申報健保給付者) 有 無
- 3.在國外設立分支機構或據點 有 無
- 4.短期派遣人員至國外提供服務 有 無

## 【01】病床數、住院人日及住院人次統計

單位：床、人日、人次、人數

病 床 別			許 可 病床數		開 放 病床數		住 院 人 日		住 院 人 次		上 年 底 留 院 人 數	
			108 年 12 月 底	109 年 12 月 底	108 年 12 月 底	109 年 12 月 底	108 年 全 年	109 年 全 年	108 年 全 年	109 年 全 年	108 年 12 月 底	
總 計(01) [(02)~(34)]												
一 般 病 床	急 性 病 床	急性一般病床(02)										
		精 神 急性一般病床(03)										
	慢 性 病 床	慢 性 病 床	慢性一般病床(04)									
			精 神 慢性一般病床(05)									
			慢性結核病床(06)									
			漢生病病床(07)									
	特 許 病 床	國際醫療病床(08)										
特 殊 病 床		加 護 病 床(09)	無須填寫									
		燒 傷 病 床(10)										
		燒傷加護病床(11)										
		嬰 兒 病 床 (12)										
		嬰 兒 床 (13)										

病 床 別		許 可 病床數		開 放 病床數		住 院 人 日		住 院 人 次		上 年 底 留 院 人 數
		108 年 12 月 底	109 年 12 月 底	108 年 12 月 底	109 年 12 月 底	108 年 全 年	109 年 全 年	108 年 全 年	109 年 全 年	108 年 12 月 底
特 殊 病 床	安寧病床(14)	無須填寫								
	慢性呼吸 照護病床(15)									
	亞急性呼吸 照護病床(16)									
	精 神 科 加 護 病 床 (17)									
	普 通 隔 離 病 床 (18)									
	正 壓 隔 離 病 床 (19)									
	負 壓 隔 離 病 床 (20)									
	骨 髓 移 植 病 床 (21)									
	性侵害犯罪被害人 強制治療病床(22)									
	急性後期 照護病床(23)									
	整合醫學急 診後送病床(24)									
手術恢復床(25)	無須填寫				無須填寫					
血液透析床(26)										
腹膜透析床(27)										
急診觀察床(28)										
其 他 (29)										
未 登 記	公費養護床(30)	無須填寫								
	公務預算床(31)									
	社會局合約床(32)									
	小 康 床(33)									
	其他療養床(34)									
精神科日間留院(35)		可收治人數		實際收治人數		收治人日數		收治人次		無須填寫
		108 年 12 月 底	109 年 12 月 底	108 年 12 月 底	109 年 12 月 底	108 年 全 年	109 年 全 年	108 年 全 年	109 年 全 年	

## 【02】醫療服務量

類 別		108 年全年	109 年全年
出 院 人 次 (01)			
住 院 健 檢 人 次 (02)			
手 術 人 次 (含剖腹產及流產)	合 計 (03)		
	門 診 (04)		
	住 院 (05)		
門 診 人 次 (06)			
急 診 人 次 (07)			
門 診 體 檢 人 次 (08)			
接 生 人 次 (含剖腹產) (09)			
	剖 腹 產 人 次 (10)		
洗 腎	血 液 透 析 人 次 (11)		
	腹 膜 透 析 人 數 (12)		
粗 死 亡 人 數 (含淨死亡) (13)			
	淨 死 亡 人 數 (14)		
解 剖 人 數 (15)			
轉 診 人 次	轉 入 (16)		
	轉 出 (17)		
醫 療 照 護 相 關 感 染 人 次 (18)			

【03】特定醫療技術檢查檢驗醫療儀器統計

類 別		年底使用設備數		全年服務人次		
		108年 12月底	109年 12月底	108年全年	109年全年	
特 定 醫 療 技 術 檢 查 檢 驗 醫 療 儀 器	準分子雷射血管成形術系統 (01)	無須填寫				
	冠狀動脈旋轉研磨鑽 (個) (02)					
	心房中膈缺損關閉器 (個) (03)					
	電腦斷層掃描儀 (台) (04)					
	磁共振造影機 (台) (05)					
	高能遠距放射治療設備 (台) (06)					
	近接式放射治療設備 (台) (07)					
	單光子斷層掃描儀 (台) (08)					
	正子斷層掃描儀 (台) (09)					
	高壓氧設備 (台) (10)					
	重粒子治療設備 (台) (11)					
	單機型質子機 (台) (12)					
	多治療室質子機 (台) (13)					
	人工耳蝸植入術 (個) (14)	無須填寫				
	主動脈支架 (個) (15)					
	心室中膈缺損關閉器 (個) (16)					
	胎兒內視鏡治療 單一胎盤多胞胎併發症 (17)					
	深層透熱治療系統 (18)					
	微菌叢植入治療 (19)					
	細胞治療技術 (20)					
	特定美容醫學手術 (21)					
其 他 設 備	手術 台 (台) (22)			無須填寫		
	產 台 (台) (23)					
	牙醫治療 台 (台) (24)					
	門診診療室 (間) (25)					
	救護車(輛)	自 有 (26)				
		軍 用 (27)				
外 包 (28)						

## 人力資源資料：(填寫 109 年 12 月底狀況)

【04】國內工作之專科醫師人數統計：男(專任)：\_\_\_\_\_人；女(專任)：\_\_\_\_\_人 單位：人

類別	專任		兼任		類別	專任		兼任	
	108年 12月底	109年 12月底	108年 12月底	109年 12月底		108年 12月底	109年 12月底	108年 12月底	109年 12月底
家庭醫學科 (01)					復健科 (14)				
內科 (02)					整形外科 (15)				
外科 (03)					麻醉科 (16)				
兒科 (04)					放射診斷科 (17)				
婦產科 (05)					放射腫瘤科 (18)				
骨科 (06)					解剖病理科 (19)				
神經科 (07)					臨床病理科 (20)				
神經外科 (08)					核子醫學科 (21)				
泌尿科 (09)					急診醫學科 (22)				
耳鼻喉科 (10)					職業醫學科 (23)				
眼科 (11)					口腔顎面外科 (24)				
皮膚科 (12)					口腔病理科 (25)				
精神科 (13)					齒顎矯正科 (26)				

【05】國內工作之執業醫事人員數統計：男：\_\_\_\_\_人；女：\_\_\_\_\_人

類別	人數		類別	人數		類別	人數	
	108年 12月底	109年 12月底		108年 12月底	109年 12月底		108年 12月底	109年 12月底
西醫師 (01)			助產師 (10)			臨床心理師 (19)		
中醫師 (02)			助產士 (11)			諮商心理師 (20)		
牙醫師 (03)			營養師 (12)			呼吸治療師 (21)		
藥師 (04)			物理治療師 (13)			語言治療師 (22)		
藥劑生 (05)			物理治療生 (14)			聽力師 (23)		
醫事檢驗師 (06)			醫事放射師 (15)			牙體技術師 (24)		
醫事檢驗生 (07)			醫事放射士 (16)			牙體技術生 (25)		
護理師 (08)			職能治療師 (17)			驗光師 (26)		
護士 (09)			職能治療生 (18)			驗光生 (27)		

【06】國內工作之未具醫事專門職業證書工作人數統計：男：\_\_\_\_\_人；女：\_\_\_\_\_人

類別	人數		類別	人數	
	108年12月底	109年12月底		108年12月底	109年12月底
醫療輔助技術人員	感染控制 (01)		醫務行政人員 (07)		
	其他(如核子醫學人員、醫學物理人員、牙科技術人員等) (02)		一般行政人員 (08)		
工程技術人員	醫學工程、臨床工程(03)		資訊技術人員 (09)		
	工務、建築、電機、電子、空調等 (04)		研究人員 (10)		
社會工作師 (05)		照顧服務員 (11)			
社會工作人員 (06)		其他人員 (12) (含駐衛警、保全、技工、工友、司機)			

核定機關：行政院主計總處  
 核定文號：主普管字第 1100400123 號  
 調查類別：指定統計調查  
 有效期間：民國 110 年 12 月底止  
 調查週期：每年定期調查

# 醫事機構服務量調查－護理及精神復健機構

## 民國一〇九年

機 構 代 碼										型 態 別	
權 屬 別	地 區 別				流 水 號						
	縣 市		鄉 鎮 市 區								

機構名稱：\_\_\_\_\_

機構地址：\_\_\_\_\_

縣 鄉 村 街 巷 號  
市 鎮 市 區 里 路 段 弄 樓

填表人：\_\_\_\_\_ 聯絡電話：(\_\_\_\_) \_\_\_\_\_

傳真電話：(\_\_\_\_) \_\_\_\_\_

E-mail：\_\_\_\_\_

## 衛 生 福 利 部

備註欄：

調查編號

**【01】一般護理之家、精神護理之家：**

一般護理之家(型態=01)、精神護理之家(型態=11)													
年 別	床位數 (01)	全年 入住 人日數 (02)	全年 新入住 人數 (03)	年 底 留 住 人 數									
				合 計		男				女			
						未滿 65 歲		65 歲以上		未滿 65 歲		65 歲以上	
				人數 (04)	領有 身心 障礙 證明 人數 (05)	人數 (06)	領有 身心 障礙 證明 人數 (07)	人數 (08)	領有 身心 障礙 證明 人數 (09)	人數 (10)	領有 身心 障礙 證明 人數 (11)	人數 (12)	領有 身心 障礙 證明 人數 (13)
108													
109													

是否提供日間照護(請勾選)(14)

無

有提供日間照護服務(請填寫下表)

年 別	日 間 照 護			
	可收治 人數 (15)	全年接受 照護服務人日數 (16)	全年新接受 照護服務人數 (17)	年底接受 照護人數 (18)
108				
109				

**【02】產後護理機構：**

產 後 護 理 ( 型 態 = 0 3 )								
年 別	產後護理 床數 (01)	嬰兒床數 (02)	全年入住人日數		全年新入住人數		年底留住人數	
			母親 (03)	嬰兒 (04)	母親 (05)	嬰兒 (06)	母親 (07)	嬰兒 (08)
108								
109								

**【03】居家護理機構：**

年 別	居 家 護 理 ( 型 態 = 0 2 )		
	全年訪視總人次 (01)	全年新收案人數 (02)	年底管理人數 (03)
108			
109			

**【04】精神復健機構：**

年 別	精 神 復 健 ( 型 態 = 0 8 、 0 9 )				
	可收治服務 對象數 (01)	全年接受 復健服務人日數 (02)	全年接受 復健服務人數 (03)	全年 新收案人數 (04)	年底接受復健 服務人數 (05)
108					
109					

# 附錄：名詞定義

## Appendix



**靜態資料標準時間：109 年 12 月 31 日**

**動態資料標準期間：109 年全年**

**醫院國際醫療業務：指提供非本國籍者跨國境之醫療服務業務，且不申報健保給付。包括以下模式：**

- 1.提供遠距跨國服務：利用資訊通訊科技為傳遞媒介，如網路、視訊、電話等。
- 2.在國內機構或據點提供非本國籍人士服務：如醫療觀光、遊留學等，不含已有健保身分之外籍配偶、移工。
- 3.在國外設立分支機構或據點：指貴院至國外設立分支機構或據點提供服務。
- 4.短期派遣人員至國外提供服務：大都為依契約短期提供服務。

## **一、醫院病床數、住院人日及住院人次統計**

### **1.病床數、住院人日及住院人次：**

- (1)許可病床數：經主管機關依醫院設立或擴充許可辦法規定許可之病床數。
- (2)開放病床數：指醫院向衛生局申請開放使用之登記病床規模。
- (3)住院人日：全年內每日住院人數之累計，住院病人以有辦理住院手續者始列計。計算方式為算進不算出，惟當日住出院者算 1 日住院人日。
  - a.病人在住院期間轉換科別或病床別時，如仍保留原占用床位，則需同時列計兩邊床位之住院人日，但若未保留原占用床位時，則僅計算新占用病床之人日即可。
  - b.手術恢復床、血液透析床、腹膜透析床及急診觀察床等，不列計住院人日。
- (4)住院人次：全年內前往醫院辦理住院手續之入院人次之累計。
  - a.急診後辦理住院手續者應列入住院人次。
  - b.病人住院期間若轉換科別，則僅列計一住院人次；但轉換病床別，則另計轉床後之住院人次一次，惟如再轉回原轉出病床別時，若未再辦理住院手續，則不需重複列計。
  - c.手術恢復床、血液透析床、腹膜透析床及急診觀察床等，不列計住院人次。
- (5)上年底留院人數：指 108 年 12 月 31 日留院之病人人數。

### **2.病床及精神日間留院：**

- (2)急性一般病床：指各等病房之急性病床，包括中醫病床；但不含精神急性一般病床。
- (4)慢性一般病床：指除精神慢性一般病床、慢性結核病床、漢生病床外之各類慢性病床。
- (3)、(5)精神病床：分精神急性一般病床與精神慢性一般病床。
- (6)慢性結核病床：指專門收治結核病人之結核病房之慢性病床。
- (7)漢生病病床：指專門收治漢生病病人之漢生病病房病床。
- (8)國際醫療病床：指辦理國際醫療收治不具本國籍之人，且不申報健保給付之病床。
- (9)加護病床：包括各類加護病床，如 ICU、CCU、新生兒或小兒加護病房之保溫箱等。
- (10)燒傷病床：指專門收治燒傷病人之燒傷病房之病床。
- (11)燒傷加護病床：指專門收治燒傷病人之加護病房之病床。
- (12)嬰兒病床：指專門收治有病嬰兒之嬰兒病房床位，如新生兒中重度病床等。
- (13)嬰兒床：指嬰兒室床位，含保溫箱；但新生兒或小兒加護病房之保溫箱則以加護病床列計。

- (14)安寧病床：指專門收治因罹患嚴重傷病，經醫師診斷沒有積極治療必要，且為提升病人和家屬的生活品質，所進行的非治療性照顧，如對疼痛等症狀的控制而使用之病床。
- (15)慢性呼吸照護病床：指專門收治依賴呼吸器病人之慢性呼吸照護病房之病床。
- (16)亞急性呼吸照護病床：指專門收治依賴呼吸器病人之亞急性呼吸照護病房之病床。
- (17)精神科加護病床：指對急性或重症精神病人，無法以一般急性病房之人力與設施照護，需施以隔離治療及 24 小時密集監測之醫療床。
- (18)普通隔離病床：指對患有具傳染性疾病之病人，能夠不讓其病原體散布於社區或醫院內之特殊設計之病床。(主要收治以糞口及接觸傳染之傳染病人)
- (19)正壓隔離病床：指對免疫缺失之重症患者，具有保護免於受外界感染源侵犯之特殊設計之病床。
- (20)負壓隔離病床：指對患有具傳染性疾病之病人，能夠不讓其病原體散布於社區或醫院內之特殊設計之病床。(主要收治以空氣及飛沫傳染之傳染病人)
- (21)骨髓移植病床：骨髓移植病人接受骨髓移植前後入住之隔離病床。
- (22)性侵害犯罪加害人強制治療病床：指專收治性侵害犯罪加害人強制治療業務之病床。
- (23)急性後期照護病床：依「醫療機構設置標準」第 15 條屬特殊病床規定。
- (24)整合醫學急診後送病床：依「醫療機構設置標準」第 15 條屬特殊病床規定。
- (25)手術恢復床：指醫院之手術恢復室所設置用之於手術後病人之暫留床，但不含推床。
- (26)血液透析床：指專門收治血液透析患者之血液透析使用病床。
- (27)腹膜透析床：指專門收治腹膜透析患者之腹膜透析使用病床。
- (28)急診觀察床：指醫院急診室所設置用於診斷緊急傷患之急診暫留床，但不含推床。
- (29)其他：指除上述病床外之特殊病床。
- (30)~(33)精神養護床：係指收容精神疾病症狀退化，需長期收容養護病人之床位：
- 公費養護床：係由本部附屬醫療及社會福利機構管理會補助之公費養護床。
- 公務預算床：係由國軍退除役官兵輔導委員會編列預算補助之公務預算床。
- 社會局合約床：係各縣市社會局跟醫院簽約，補助日間照顧及住宿式照顧費用之合約床。
- 小康床：係指本部社會救助及社工司委託收治之小康計畫床。
- (34)其他療養床：指未依醫療機構設置標準辦理核准登記，事實上有收療養病人之床。
- (35)精神科日間留院：依醫療機構設置標準 - 精神科醫院設置標準表設置，提供精神科日間留院治療服務。
- 實際收治人數：指本年底留院人數。
- 收治人次：全年精神科日間留院人數之累計。(包括上年底留院人數 + 本年新收治人數)

## 二、醫院醫療服務量

- (01)出院人次：全年內每日辦理出院手續之住院病人數之累計，包括病癒、轉院及死亡，但不包括急診觀察病床之出院人次。
- (02)住院健檢人次：全年內前往醫院辦理住院健康檢查人次之累計。

- (03)~(05)手術人次：全年內醫院施行手術之次數，分為門診手術及住院手術。
- a.住院後手術與手術後住院皆列為住院手術人次，其餘為門診手術人次。
  - b.以手術登記簿或電腦手術系統之人次為準。
  - c.含剖腹產及人工流產。
- (06)門診人次：全年內前往醫院掛號後，實際就診各科別之門診人次之累計。
- a.包括初診、複診及夜間門診，但不含急診與門診體檢人次。
  - b.如同一人掛二科或就診某科二次，則以二人次計算。
- (07)急診人次：全年內任何時間前往醫院急診處就診人次之累計。
- (08)門診體檢人次：全年內包括考試、考照、就學、就業、健保門診成人健檢、人壽保險、婚前健檢等有辦理掛號手續之體檢人次之累計。
- (09)接生人次：醫院接生產婦之人次累計（含自然產及剖腹產，不論活產或死產）。如產婦生產多胞胎以一人次計。
- (10)剖腹產人次：醫院接受剖腹生產（含死產）之產婦人次。如產婦生產多胞胎以一人次計。
- (11)~(12)洗腎人次：按血液透析及腹膜透析分別填報。
- a.血液透析人次：全年內每日血液透析病人人數之累計。
  - b.腹膜透析人數：以 12 月實際收治腹膜透析病人人數計列。
- (13)~(14)死亡人數：
- a.粗死亡人數：住院後死亡人數；粗死亡人數會大於或等於淨死亡人數。
  - b.淨死亡人數：住院後超過 48 小時後死亡之人數。
  - c.不含急診死亡及未離開產房即死亡之新生兒與死產人數。
  - d.臨終病人自動出院者以醫院為其出具死亡診斷者始予計列。
- (15)解剖人數：施行解剖之人數。
- (16)轉診人次 - 轉入：由他院及診所持轉診單或用電子轉診，轉診至本院之病患數。
- (17)轉診人次 - 轉出：由本院開具轉診單或用電子轉診，轉出至他院及診所之病患數。
- (18)醫療照護相關感染人次：係指全年內住院之病人，如病人感染日期是在住院第 3 天或以後（以入院當日為住院第 1 天）之感染，不包括入院就有或潛伏待發之感染。

### 三、醫院特定醫療技術檢查檢驗醫療儀器

- 1.指依「特定醫療技術檢查檢驗醫療儀器施行或使用管理辦法」規定所稱之儀器，醫療機構施行或使用該等儀器，應向所在地衛生局申請登記後，始得為之。
- 2.年底使用設備數：係指 109 年 12 月 31 日尚在使用之設備數量。
- 3.全年服務人次：係指前項年底使用設備之 109 年全年所提供服務人次數。

- (01)準分子雷射血管成形術系統，內含下列 3 項：
- a.用於經皮下心臟冠狀動脈血管成形術
  - b.用於經皮下周邊動脈血管成形術
  - c.用於直視下開心手術或周邊動脈手術

(02)冠狀動脈旋轉研磨鑽：用於經皮下冠狀動脈血管成形術

(21)特定美容醫學手術，內含削骨、中臉部或全臉部拉皮、脂肪抽取量達一千五百毫升或總抽出量達五千毫升之抽脂、腹部整形、鼻整形、義乳植入之乳房整形及全身拉皮手術(拉皮、體型雕塑)

#### 四、國內工作之醫院專科醫師

1.專科醫師係指完成專科醫師訓練，經各相關醫學會初審及中央衛生主管機關複審合格，並領有中央衛生主管機關核發之專科醫師證書之醫師。

2.如具兩種以上專科醫師資格，僅需擇其主要從業科別填報，且以有請領證書者為原則。

(1)專任：係指醫院以全職 ( full-time ) 任用之專科醫師。

(2)兼任：係指醫院以兼職 ( part-time ) 任用之專科醫師。

#### 五、國內工作之執業醫事人員

1.執業醫事人員指領有衛生福利部核發之醫師 ( 西醫師、中醫師、牙醫師 )、藥師、藥劑生、醫事檢驗師、醫事檢驗生、護理師 ( 含專科護理師 )、護士、助產師、助產士、營養師、物理治療師、物理治療生、醫事放射師、醫事放射士、職能治療師、職能治療生、臨床心理師、諮商心理師、呼吸治療師、語言治療師、聽力師、牙體技術師、牙體技術生、驗光師及驗光生證書者。

2.如具兩種以上資格，僅需擇其主要從業項目填報，且以請領執照者為原則。惟不包含特約、兼任、調用及臨時僱用不屬長期性之人員。

#### 六、國內工作之未具醫事專門職業證書工作人員

(01)~(02)醫療輔助技術人員：含感染控制等醫療輔助技術人員。

(03)~(04)工程技術人員：含醫學工程、臨床工程、工務、建築、電機、電子及空調人員。

(05)社會工作師：指在醫院內從事社會服務工作之社會工作師。

(06)社會工作人員：指在醫院內從事社會服務工作之人員。

(07)醫務行政人員：指在醫院內從事病歷管理等與醫務行政有關之人員。

(08)一般行政人員：指在醫院內從事人事、會計、總務等一般行政業務之人員。

(09)資訊技術人員：指在醫院內提供資訊技術諮詢與服務之人員。

(10)研究人員：指在醫院內從事研究工作，但非執業之醫事人員。

(11)照顧服務員：指由醫院自聘，提供在醫院內協助照顧住院病人之人員，不含病患自行聘僱或醫院與照顧服務業者及照顧服務員個人特約安排者。

(12)其他人員：含駐衛警、保全、技工、工友、司機。

#### 七、一般護理之家、精神護理之家及產後護理機構：

1.床位數 / 產後護理床數：依護理機構分類設置標準設置，並以向衛生局登記之開業床數為準。

2.全年入住人日數：

(1)全年內每日進住機構個案人數之累計，入住個案以有辦理入住手續者始列計。計算方式為算進不算出，惟當日辦理轉入 / 轉出機構者，算一入住人日。

(2)個案在入住期間轉換至其他醫療機構或安養、養護機構等，如仍保留原占床位時，需列計護理機構入住人日；若未保留原占用之床位時，則不列計入住人日。

3.全年新入住人數：

(1)全年內前往護理機構辦理入住手續之個案人數累計，但不含上年已留住機構之個案人數。

(2)個案在入住機構期間轉換至「其他機構」(如其他醫療機構或安養、養護機構等)者，其入住人數之計算：如仍保留原占床位時，則不需重複計算入住人數；如未保留原占床位，事後又辦理入住手續，則另列計護理機構之新入住人數。

4.年底留住人數：指 109 年 12 月 31 日仍留在機構之個案人數。

5.領有身心障礙證明人數：係指經鑑定且符合法定身心障礙等級標準者，持有身心障礙證明者。

6.護理之家有提供日間照護服務者：

(1)可收治人數：指向衛生局登記之開業服務人數為準。

(2)全年接受照護服務人日數：全年內每日照護個案人數之累計，照護個案以有辦理照護手續者始列計。計算方式為算進不算出，如當日辦理日間轉入/轉出者，仍算一照護服務人日。

(3)全年新接受照護服務人數：全年內前往護理之家接受日間照護服務個案人數累計，但不包括上年已接受服務之個案；辦理轉出後，又辦理轉入者，以新個案計算。

(4)年底接受照護人數：指 109 年 12 月 31 日仍接受日間照護服務之個案人數。

## 八、居家護理機構：

1.全年訪視總人次：全年內有辦理收案手續之個案接受訪視之次數累計。

2.全年新收案人數：全年內符合居家護理機構收案條件，有辦理收案手續之總個案數，但不包括上年已接受訪視之個案。計算方式算進不算出，即不論個案數，收案對象是否結案，或為同一個案，凡有辦理收案者，即計為一新收案人數。

3.年底管理人數：指 109 年 12 月 31 日仍接受居家照護服務之個案人數。

## 九、精神復健機構：

1.可收治服務對象數：指依精神復健機構設置及管理辦法規定，向當地衛生主管機關登記之可收治服務對象數。

2.全年接受復健服務人日數：全年內每日復健個案人數之累計，復健個案以有辦理復健手續者始列計，計算方式為算進不算出。

3.全年接受復健服務人數：全年接受復健服務之個案人數。

4.全年新收案人數：全年內符合精神復健機構收案條件，有辦理收案手續之總個案數，但不含上年已接受服務之個案。計算方式算進不算出，即不論個案數、收案對象是否結案、或為同一個案，凡有辦理收案者，即計為一新收案人數。

5.年底接受復健服務人數：指 109 年 12 月 31 日仍接受復健服務之個案人數。

## 醫療機構現況及 醫院醫療服務量統計

---

刊名：醫療機構現況及醫院醫療服務量統計

出版頻率：一年

出版機關：衛生福利部

網址：[www.mohw.gov.tw](http://www.mohw.gov.tw)

地址：11558 臺北市南港區忠孝東路 6 段 488 號

電話：(02)8590-6666

出版年月：中華民國 110 年 09 月

G P N：4610303338

I S S N：1992-2442

## Annual Report of Medical Care Institution & Hospital Utilization 2020

---

Note:

Published by the Ministry of Health and Welfare

Website: [www.mohw.gov.tw](http://www.mohw.gov.tw)

Address: No.488, Sec. 6, Zhongxiao E. Rd., Nangang Dist., Taipei City

115, Taiwan (R.O.C.)

Tel: 886-2-8590-6666

GPN: 4610303338

ISSN: 1992-2442