



中華民國 106 年

衛生福利公務統計

Statistics of General Health and Welfare 2017

衛生福利部 編製

中華民國 107 年 11 月

Ministry of Health and Welfare, November, 2018

前 言

衛生福利公務統計係透過公務執行過程蒐集業務統計資訊，據以呈現我國醫政、健康促進、疾病管制、藥政、食品衛生、社會救助、社會服務、兒童及少年服務、婦女與家庭服務、老人服務、身心障礙者服務、家庭暴力及性侵害、國民年金保險等工作執行成果與資源分布，提供政府施政績效評估及政策擬定之參考。

本統計係由本部暨所屬機關、各縣市(政府)衛生局、各縣市(政府)社會局(處)等業務單位報送之公務報表彙編而成。

本統計工作極為繁瑣，在有限人力下，容有未臻周延之處，尚祈各界不吝指正，以作為未來改進之參考。

凡 例

- 一、本統計所用時期稱「年」者為曆年，自當年1月1日至12月31日止，稱「年底」者指當年12月底。
- 二、本統計所用符號代表意義如下：
 - 「—」表示無數字；
 - 「--」表示有數字，但該數值無意義；
 - 「…」表示有數字，但該數據尚未公布或產生；
 - 「0」表示有數字而不足半單位。
- 三、凡內容須加註釋者，均於各表下方加註。
- 四、本統計所載數字如有與前期報告有出入者，應以本刊數字為準。

目錄

Contents

前言			
凡例			
壹、提要分析	2	I · A Brief Analysis	2
貳、統計表		II · Statistical Tables	
一、醫政		(I) Medical Affairs	
1-1 醫事人員核准給證人數	42	1-1 Number of Licensed Medical and Para— Medical Personnel, 2007-2017	42
1-2 專科醫師核准給證人數	46	1-2 Number of Licensed Medical Specialists, 2007- 2017	46
1-3 救護車設置現況	48	1-3 Number of Ambulances, End of 2007-2017	48
1-4 精神衛生行政工作執行成果	50	1-4 Mental Health Administration Execution Result, 2013-2017	50
二、健康促進		(II) Health Promotion and Protection	
2-1 主要癌症申報發生統計	56	2-1 Reported New Cancer Cases of Ten Leading Sites, Both Sexes, 2010-2015	56
2-2 主要癌症申報發生統計—男性	62	2-2 Reported New Cancer Cases of Ten Leading Sites, Males, 2010-2015	62
2-3 主要癌症申報發生統計—女性	68	2-3 Reported New Cancer Cases of Ten Leading Sites, Females, 2010-2015	68
2-4 癌症申報發生人數按部位、性別及年齡別分	74	2-4 Reported New Cancer Cases, by Primary Site, Sex, and Age, 2007-2015	74
2-5 各級全民健保特約醫療院所婦幼衛生工作	84	2-5 Maternal and Child Health Services in Contracted Medical Institutions, 2007-2017	84
2-6 執行菸害防制法稽查處分成果報告	86	2-6 The Work Achievement of Tobacco Control Act, 2009-2017	86
2-7 各衛生所人員現況	88	2-7 Health Stations Humam Affairs Dynamic , 2007-2017	88
三、疾病管制		(III) Disease Control	
3-1 各項預防接種工作	96	3-1 Immunization, 2007-2017	96
3-2 瘧疾病例數	101	3-2 Number of Malaria Cases, 2007-2017	101
3-3 各項預防接種完成率統計	102	3-3 Vaccination Coverage Rate, 2017	102
3-4 衛生機關營業衛生管理	108	3-4 Sanitary Inspection of Business Establishment, 2007-2017	108
3-5 辦理受聘僱外國人(外籍勞工) 定期健康檢 查統計	110	3-5 Statistics on Regular Health Examinations for Employed Aliens (Foreign Workers), 2007-2017	110

3-6 辦理受聘僱外國人(外籍勞工) 定期健康檢查不合格情形	114
3-7 檢疫工作彙整	118
3-8 生物製劑檢定合格件數	124
3-9 生物製劑製品產銷存量統計	126
3-10 法定傳染病確定病例統計按月份別分	128
3-11 法定傳染病確定病例統計按縣市別分	136
3-12 法定傳染病確定病例統計按年齡別分及發生率分	144
3-13 法定傳染病確定病例人數統計按性別及發生率分	152
3-14 漢生病防治工作按縣市別分	155
3-15 結核病死亡率按縣市別分	156
3-16 結核病死亡率按年齡及性別分	157
3-17 結核病確定病例按縣市別分	158
3-18 結核病確定病例按年齡及性別分	159
3-19 結核病防治工作成果按縣市別分	160
3-20 結核病確定病例按山地鄉別分	161

四、藥政

4-1 藥商家數	164
4-2 化粧品衛生管理	168
4-3 藥物及化粧品核發輸入許可證按輸入國別分	170
4-4 藥物、化粧品查驗登記及核發許可證件數	171
4-5 藥品檢查暨查獲違法統計	172

3-6 Disqualified Results of Regular Health Examinations for Employed Aliens (Foreign Workers), 2009-2017	114
3-7 International Quarantine Services, 2007-2017	118
3-8 Number of Biological Products Certified, 2007-2017	124
3-9 Biological Products Marketed in Stock, 2015-2017	126
3-10 Number of Confirmed Cases of Notifiable Diseases by Month, 2007-2017	128
3-11 Number of Confirmed Cases of Notifiable Diseases by Locality, 2007-2017	136
3-12 Number of Confirmed Cases and Incidence Rate of Notifiable Diseases by Age group, 2010-2017	144
3-13 Number of Confirmed Cases and Incidence Rate of Notifiable Diseases by Sex, 2017	152
3-14 Leprosy Control by Locality, 2007-2017	155
3-15 Tuberculosis Mortality Rate by Locality, 2007-2017	156
3-16 Tuberculosis Mortality Rate by Age and Sex, 2007-2017	157
3-17 Tuberculosis Confirmed Cases by Locality, 2007-2017	158
3-18 Tuberculosis Confirmed Cases by Age and Sex, 2007-2017	159
3-19 Tuberculosis Control by Locality, 2007-2017	160
3-20 Tuberculosis Confirmed Cases by Mountain Township, 2007-2017	161

(IV) Pharmaceutical Affairs

4-1 Number of Pharmaceutical Firms, 2007-2017	164
4-2 Cosmetic Regulation, 2007-2017	168
4-3 Pharmaceutical and Cosmetic Products Certification by Nation, 2007-2017	170
4-4 Number of Applications for Registration and Market Approval of Drugs and Cosmetics and Permit Licenses Issued, 2017	171
4-5 Inspections and Control of Illegal Drugs, 2007-2017	172

4-6 醫療器材檢查暨查獲違法統計	174
4-7 管制藥品收支存量統計	176
4-8 藥物廣告查獲違法統計	180

五、食品衛生

5-1 食品衛生管理工作	184
5-2 食品衛生稽查處理	200
5-3 食品檢驗工作按業務類別分	204
5-4 食品添加物、天然食用香料查驗登記與核發 案件	208
5-5 食品中毒事件	211

六、社會救助

6-1 災害救助	218
6-2 急難救助	220
6-3 社會救助醫療及看護補助	221
6-4 低收入戶數與人數	222
6-5 低收入戶生活扶助	224
6-6 低收入戶人數按款別及年齡別分	226
6-7 中低收入戶數與人數	230
6-8 中低收入戶生活扶助	232

七、社會服務

7-1 遊民處理情形	236
7-2 推行社區發展工作成果	240
7-3 社會福利工作人員數	244
7-4 領有社會工作師執照人數	250
7-5 社會工作專職人員數	252
7-6 地方政府社會處(局)所轄志工之年齡分布	254
7-7 地方政府社會處(局)所轄志工之身分分布	256

4-6 Inspections and Control of Illegal Medical Equipments, 2007-2017	174
4-7 Inventory of Controlled Drugs, 2017	176
4-8 Inspections and Control of Illegal Pharmaceutical Advertisements, 2007-2017 ...	180

(V) Food Sanitation

5-1 Food Sanitation Inspection, 2007-2017	184
5-2 Inspection and Treatment of Food Sanitation Establishments, 2009-2017	200
5-3 Food Analysis by Type of Routine Services, 2007-2017	204
5-4 No. of Certified and Approved of Food Additives and Natural Spices, 2007-2017	208
5-5 Incidents of Food Poisoning, 2007-2017	211

(VI) Social Assistance

6-1 Aid for Disasters, 2007-2017	218
6-2 Aid for Emergencies, 2007-2017	220
6-3 Social Assistance in Medical Subsidies and Nursing Care Assistance, 2007-2017	221
6-4 Households and Persons of Low-income Families, 2007-2017	222
6-5 Living Support for Low-income Families, 2007-2017	224
6-6 Persons of Low-Income Families by Class and Age, 2011-2017	226
6-7 Households and Persons of Middle-to-low-income Families, 2011-2017 ...	230
6-8 Living Support for Middle-to-low-income Families, 2012-2017	232

(VII) Social Services

7-1 Handled Conditions of Homeless People, 2007-2017	236
7-2 Achievements of Community Development, 2007-2017	240
7-3 Social Welfare Personnel, 2007-2017	244
7-4 Licensed Social Workers, 2007-2017	250
7-5 Full-time Social Workers, 2007-2017	252
7-6 Number of Volunteers of Department of Social Welfare of Local Government by Age, 2007-2017	254
7-7 Number of Volunteers of Department of Social Welfare of Local Government by	

7-8 地方政府社會處(局)所轄志工之服務時數.....	258
八、兒童及少年服務	
8-1 托嬰中心概況.....	262
8-2 發展遲緩兒童早期療育服務個案通報數.....	266
8-3 兒童及少年福利機構及服務概況.....	270
8-4 兒童及少年福利服務.....	274
8-5 兒童及少年保護執行概況.....	280
8-6 施虐兒童及少年者人數按身分分.....	286
8-7 施虐兒童及少年者人數按教育程度分.....	288
8-8 施虐兒童及少年者按年齡分.....	290
8-9 兒童及少年性剝削案件安置情形.....	292
九、婦女與家庭服務	
9-1 婦女福利服務.....	304
9-2 單親家庭福利服務.....	306
9-3 特殊境遇家庭概況.....	308
9-4 特殊境遇家庭符合款項.....	312
9-5 特殊境遇家庭扶助服務.....	314
十、老人服務	
10-1 中低收入老人生活津貼.....	318
10-2 老人安養、養護及長期照護機構概況.....	320
10-3 老人安養、養護及長期照護機構工作人員.....	326
10-4 列冊需關懷獨居老人人數及服務概況.....	328

Identity, 2007-2017.....	256
7-8 Total Service Time of Volunteers of Department of Social Welfare of Local Government , 2007-2017	258

(VIII) Child And Youth Services

8-1 Childcare Center Overview, 2014-2017	262
8-2 Reporting No. of Early Intervention Services for Developmentally-delayed Children, 2007-2017	266
8-3 Child and Youth Welfare Institutions and Services, 2007-2017	270
8-4 Child and Youth Welfare Services , 2007-2017	274
8-5 Handled Cases of Child and Youth Protection Services, 2007-2017	280
8-6 Number of Persons Who Abuse Child and Youth by Identity, 2007-2017	286
8-7 Number of Persons Who Abuse Child and Youth by Educational Attainment, 2007-2017	288
8-8 Number of Persons Who Abuse Child and Youth by Age, 2007-2017	290
8-9 Child and Adolescent Sexual Exploitation Cases	292

(IX) Women and Family Services

9-1 Women Welfare Services , 2014-2017.....	304
9-2 Single Parent Family Welfare Services , 2007-2017	306
9-3 Families in Hardship, 2007-2017	308
9-4 The Conditions of Families in Hardship , 2007-2017	312
9-5 Assistance Service for Families in Hardship , 2007-2017	314

(X) Elderly Services

10-1 Living Allowances for Mid or Low-income Elders, 2007-2017.....	318
10-2 The Conditions of Elderly Long-term Care and Caring Institutions, 2013-2017.....	320
10-3 Number of Workers in Elderly Long-term Care and Caring Institutions, 2007-2017	326
10-4 The Service Conditions for Elders Living Alone, 2007-2017	328

10-5 老人福利服務	330
10-6 長期照顧十年計畫執行成果按居家服務分	332
10-7 長期照顧十年計畫執行成果按日間照顧分	336
10-8 長期照顧十年計畫執行成果按家庭托顧分	340
10-9 長期照顧十年計畫執行成果按老人營養餐飲服務分	344
10-10 長期照顧十年計畫執行成果按交通接送服務分	346
10-11 老人保護	348
十一、身心障礙者服務	
11-1 身心障礙者人數按區域及類別分	354
11-2 身心障礙者人數按類別及等級分	358
11-3 身心障礙者人數按區域及等級分	360
11-4 身心障礙者人數按類別及年齡別分	362
11-5 身心障礙者人數按區域及年齡別分	364
11-6 身心障礙者人數按致殘成因分	366
11-7 身心障礙福利機構概況	368
11-8 身心障礙者生活、輔助器具及日間照顧及住宿式照顧補助	372
11-9 身心障礙福利服務機構工作人員數	376
十二、家庭暴力及性侵害	
12-1 家庭暴力事件通報案件統計	380
12-2 家庭暴力防治業務	382

10-5 Elderly Welfare Services, 2007-2017	330
10-6 Achievements of Ten-year Long Term Care Program by Home Care Services, 2009-2017	332
10-7 Achievements of Ten-year Long Term Care Program by Day Care Services, 2009-2017	336
10-8 Achievements of Ten-year Long Term Care Program by Family Support Services, 2009-2017	340
10-9 Achievements of Ten-year Long Term Care Program by Elderly Food Service, 2009-2017	344
10-10 Achievements of Ten-year Long Term Care Program by Transportation Pick-up Services , 2009-2017	346
10-11 Elderly Protection	348
(XI) The Disabled Population Services	
11-1 The Disabled Population by Locality and Classification, 2007-2017	354
11-2 The Disabled Population by Classification and Grade, 2007-2017	358
11-3 The Disabled Population by Locality and Grade, 2007-2017	360
11-4 The Disabled Population by Classification and Age, 2007-2017	362
11-5 The Disabled Population by Locality and Age, 2017	364
11-6 The Disabled Population by Cause, 2007-2017	366
11-7 The Conditions of Welfare Institutions for the Disabled, 2007-2017	368
11-8 Living Assistance, Auxiliary Appliances Assistance, Subsidies of Nursing and the Maintenance Expenses for the Disabled, 2007-2017	372
11-9 Number of Workers in Welfare Institutions for the Disabled, 2007-2017	376
(XII) Domestic Violence and Sexual Assault	
12-1 Statistics of Reported Domestic Violence Cases, 2007-2017	380
12-2 Prevention of Domestic Violence,	

12-3 性侵害事件通報案件統計	388	2007-2017	382
12-4 性侵害被害人保護扶助	390	12-3 Statistics of Reported Sexual Assault Cases, 2007-2017	388
十三、國民年金保險		12-4 Protection and Assistance for Sexual Assault Victims, 2007-2017	390
13-1 國民年金被保險人數及應計保險費	398	(XIII) National Pension Insurance	
13-2 國民年金被保險人數按身分、年齡及性別 分	399	13-1 The Insured Persons and Premium Receivable of National Pension, 2008-2017	398
13-3 國民年金核付人次及金額按給付種類分	400	13-2 The Insured Persons of National Pension by Identity, Age and Sex, 2017	399
十四、其他		13-3 National Pension Insurance Payment by Perils, 2008-2017	400
14-1 公立衛生行政機關人員數	406	(XIV) Others	
14-2 公立社會行政機關人員數	408	14-1 Number of Personnel in Governmental Health Institutions, End of 2017	406
		14-2 Number of Personnel in Governmental Social Institutions, 2017	408

壹、提要分析

一、醫政

(一)醫事人員、專科醫師核准給證人數

106年醫事人員核准給證人數21,932人，較上(105)年增加7,561人或52.6%，較10年前增加1,742人或8.6%，主要係因106年新增加驗光師及驗光生之專門職業技術人員。

就核證種類觀察，醫師2,382人，占10.9%；藥事人員1,015人，占4.6%；護產人員8,159人，占37.2%；三者合占總核證數之52.7%。

圖 1-1 醫事人員核准給證人數

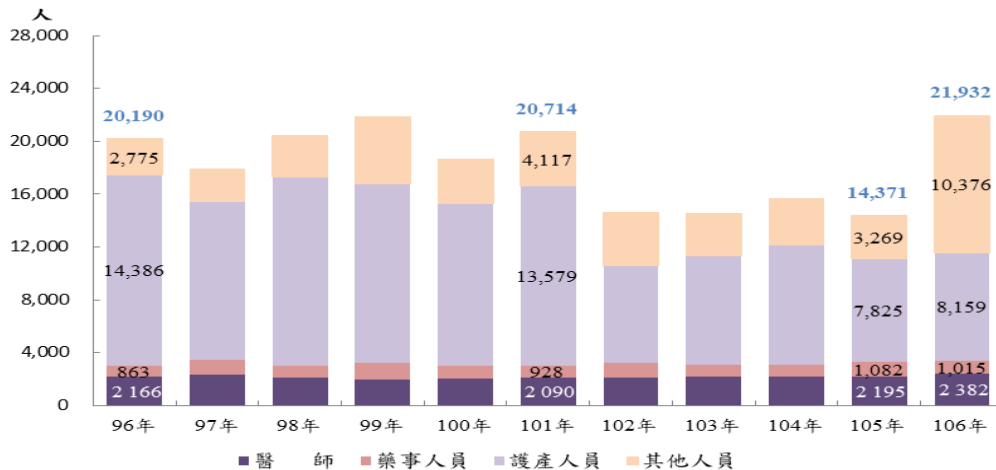

106年專科醫師核准給證人數1,320人，較上年增加274人或26.2%，較10年前減少53人或3.9%。

五大科之專科醫師核准給證人數中，內科276人(占20.9%)，外科127人(9.6%)，兒科143人(10.8%)，婦產科48人(3.6%)，急診醫學科74人(5.6%)，合占專科醫師總核證數之50.6%。另家庭醫學科126人(占9.5%)，精神科58人(4.4%)。

表 1-1 專科醫師核准給證人數

單位：人

年別	總計	家庭醫學科	內科	外科	兒科	婦產科	精神科	急診醫學科	其他專科
96年	1,373	138	262	159	117	42	63	117	475
97年	1,382	162	277	149	123	36	62	113	460
98年	1,795	153	320	126	96	29	36	163	872
99年	1,359	150	315	138	96	33	60	72	495
100年	1,404	146	358	142	95	39	72	34	518
101年	1,468	145	318	180	91	35	69	84	546
102年	1,513	153	306	171	105	48	72	88	570
103年	1,336	92	227	190	65	40	70	72	580
104年	1,034	66	114	151	72	24	37	58	512
105年	1,046	148	216	63	99	32	36	32	420
106年	1,320	126	276	127	143	48	58	74	468
較上年增減%	26.2	-14.9	27.8	101.6	44.4	50.0	61.1	131.3	11.4
較96年增減%	-3.9	-8.7	5.3	-20.1	22.2	14.3	-7.9	-36.8	-1.5

專科醫師核准給證人數與上年比較，僅家庭醫學科減少14.9%，餘均呈增加；與10年前比較，僅兒科、婦產科及內科呈增加，呈減少者中以急診醫學科減36.8%最明顯，再次為外科減20.1%。

(二)救護車設置現況

106 年底全國救護車計 2,127 輛，較上年增加 10 輛或 0.5%，較 10 年前減少 29 輛或 1.3%。

救護車依據配備不同可分為一般型及加護型，106 年底一般型救護車 2,053 輛，較上年增加 9 輛或 0.4%，較 10 年前減少 24 輛或 1.2%，占救護車總數之 96.5%；加護型救護車 74 輛，較上年增加 1 輛或 1.4%，較 10 年前則減少 5 輛或 6.3%。

圖1-2 救護車數量統計

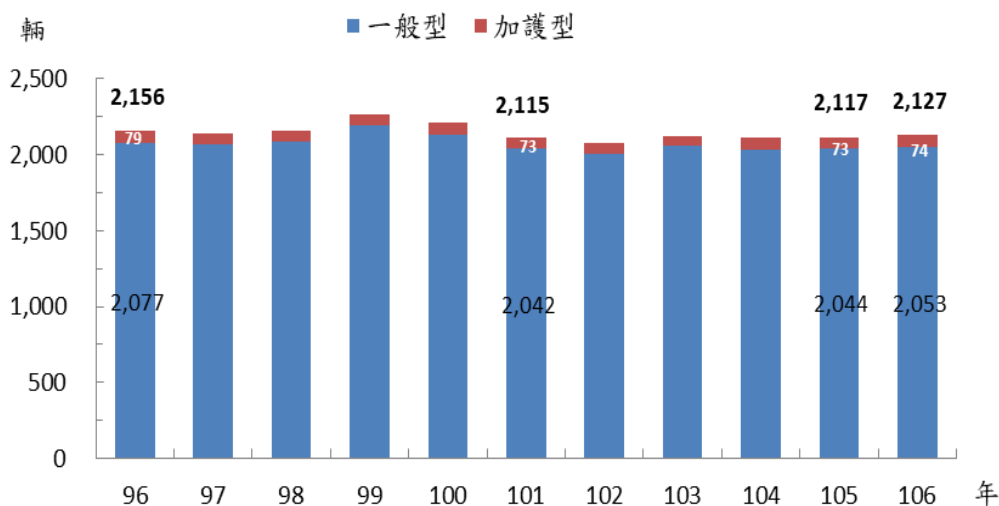

按救護車所屬機關(構)觀察，106 年底消防機關有 1,184 輛，占全部救護車 55.7%最多，救護車營業機構 439 輛，占 20.6%居次。與 10 年前比較，救護車營業機構增加 146 輛或 49.8%，消防機關增加 188 輛或 18.9%，其餘機關(構)皆呈減少趨勢。

表 1-2 救護車數量統計

單位：輛

年底別	合計	衛生機關 (含衛生所)	消防機關	醫療機構	護理機構	救護車營業 機構	其他
96年	2,156	131	996	469	14	293	253
97年	2,143	147	996	451	18	308	223
98年	2,155	131	1,012	450	14	350	198
99年	2,266	183	1,048	437	14	374	210
100年	2,208	119	1,042	418	13	399	217
101年	2,115	118	1,076	355	10	393	163
102年	2,077	113	1,133	316	10	377	128
103年	2,126	116	1,166	320	9	384	131
104年	2,115	112	1,171	302	8	400	122
105年	2,117	104	1,188	290	9	408	118
106年	2,127	101	1,184	286	6	439	111
較上年增減%	0.5	-2.9	-0.3	-1.4	-33.3	7.6	-5.9
較96年增減%	-1.3	-22.9	18.9	-39.0	-57.1	49.8	-56.1

二、健康促進

(一)癌症發生

近 10 年來男性及女性侵襲癌新發個案數及發生率皆呈現逐年增加趨勢，104 年侵襲癌新案發生數為 105,156 人，以 2000 年世界標準人口計算之兩性合計標準化發生率為每十萬人口 302.0 人，男性 336.5 人，女性 273.1 人。

圖 2-1 侵襲癌新案發生數及標準化發生率

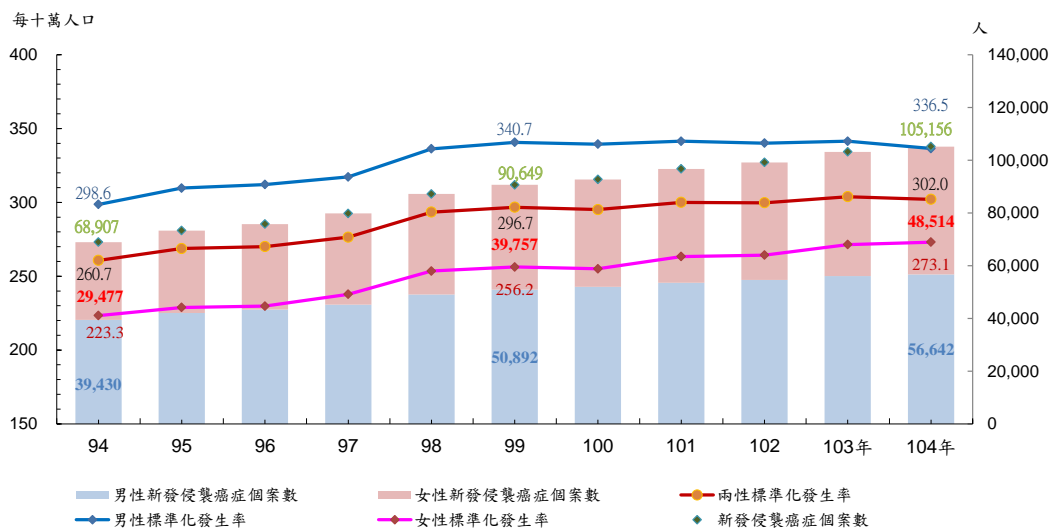

104 年依標準化發生率排序前十大侵襲癌為：1. 女性乳房癌 2. 結腸及直腸癌 3. 肺、氣管及支氣管癌 4. 肝及肝內膽管癌 5. 攝護腺癌 6. 口腔癌（含口咽及下咽） 7. 子宮體癌 8. 甲狀腺癌 9. 胃癌 10. 皮膚癌。

與 94 年比較，女性乳房癌維持第 1 順位，結腸及直腸癌由第 3 順位上升至第 2 順位，肺、氣管及支氣管癌由第 4 順位上升至第 3 順位，肝及肝內膽管癌由第 2 順位降至第 4 順位，攝護腺癌維持第 5 順位。

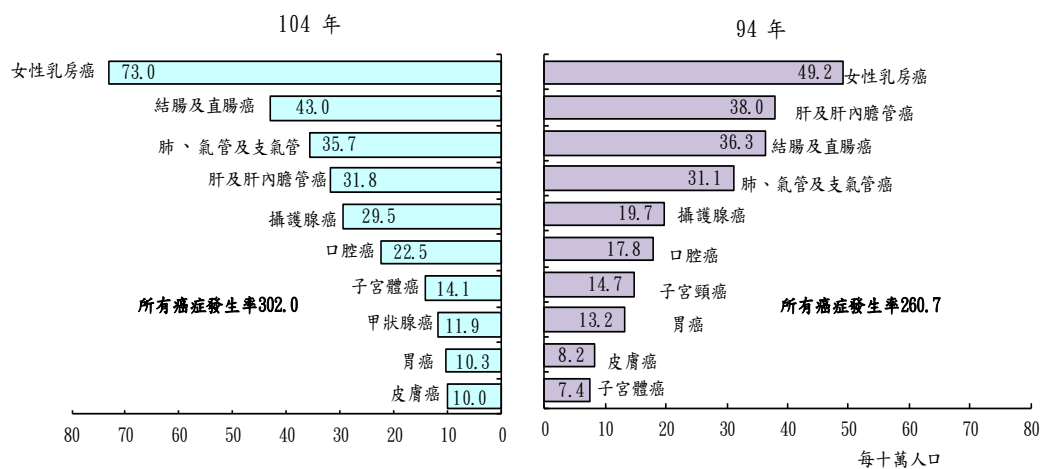

104年依標準化發生率排序之男性前五大侵襲癌為：1.結腸及直腸癌 2.肝及肝內膽管癌 3.肺、氣管及支氣管癌 4.口腔癌（含口咽及下咽）5.攝護腺癌。女性前五大侵襲癌為：1.女性乳房癌 2.結腸及直腸癌 3.肺、氣管及支氣管癌 4.肝及肝內膽管癌 5.甲狀腺癌。其中結腸及直腸癌、肝及肝內膽管癌與肺、氣管及支氣管癌均存在於男、女性之前五大癌症，且男性發生率均高於女性。

圖 2-3 104 年侵襲癌新案標準化發生率

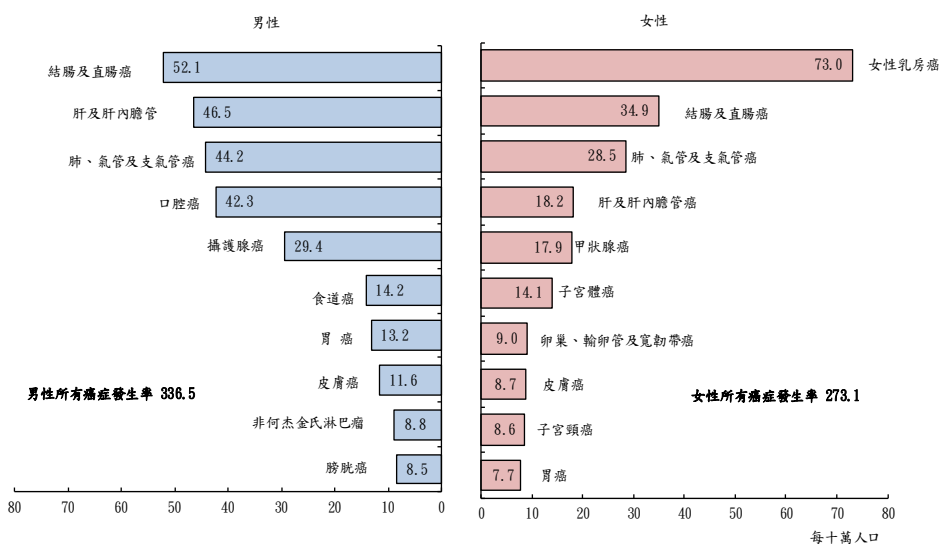

(二) 婦幼衛生

106年孕婦產前檢查初檢人數計197,106人，其中34歲以上初檢人數65,514人，占33.2%，較105年減少3.1個百分點，較10年前增加15.2個百分點。產婦計187,155人次，較105年減少6.4%，較10年前減少4.6%。106年流產計83,286人次，較105年減少6.2%，較10年前減少20.8%。

近年來婦女子宮頸抹片檢查人次呈成長趨勢，106年達215萬人次，較105年增加3.8%，較10年前增加23.4%。

在兒童預防保健方面，106年未滿7歲兒童預防保健合計110萬人次，較105年略減2.4%，較10年前則減約1成2。

表 2-1 各級全民健保特約醫療院所婦幼衛生工作

單位：人數、人次

年 別	孕婦產前檢查		產婦 人次	流產 人次	子宮頸抹片 檢查人次	兒童預防保健(人次)			
	初檢人數	34歲以上 初檢人數				未滿1歲 6個月	1歲6個月以 上未滿2歲	2歲以上 未滿3歲	3歲以上 未滿7歲
96年	209,387	37,700	196,258	105,138	1,745,442	1,053,912			195,413
97年	201,946	38,889	190,035	106,780	1,822,753	1,058,275			191,143
98年	188,659	40,944	186,547	100,615	1,948,334	1,031,630			218,784
99年	189,681	46,101	162,794	98,919	2,007,043	569,944	140,155	150,137	173,980
100年	224,173	56,416	194,006	101,314	2,028,777	557,893	142,719	153,285	143,323
101年	230,297	64,490	228,890	114,293	2,020,949	660,090	134,018	140,894	171,078
102年	209,493	62,791	189,416	96,013	2,039,513	693,080	159,957	149,220	167,406
103年	225,149	71,585	205,868	96,952	2,070,640	675,834	106,041	176,659	145,626
104年	223,647	76,846	205,737	95,196	2,104,176	722,724	74,225	176,823	144,050
105年	213,015	77,381	199,908	88,805	2,073,625	708,167	81,316	163,866	176,782
106年	197,106	65,514	187,155	83,286	2,153,273	661,324	131,620	157,570	152,741
較上年增減%	-7.5	-15.3	-6.4	-6.2	3.8	-6.6	61.9	-3.8	-13.6
較96年增減%	-5.9	73.8	-4.6	-20.8	23.4	-	-87.5	-	-21.8

(三) 菸害稽查處分

98 年 1 月菸害防制法新規定上路，於 101 年執行菸害防制法稽查達 532.9 萬次高峰，至 106 年為 458.1 萬次，較上年增加 97.9 萬次或 27.2%；處分件數 7,085 件，則較上年減少 1,073 件或 13.2%。

圖 2-4 歷年執行菸害防制法稽查處分成果

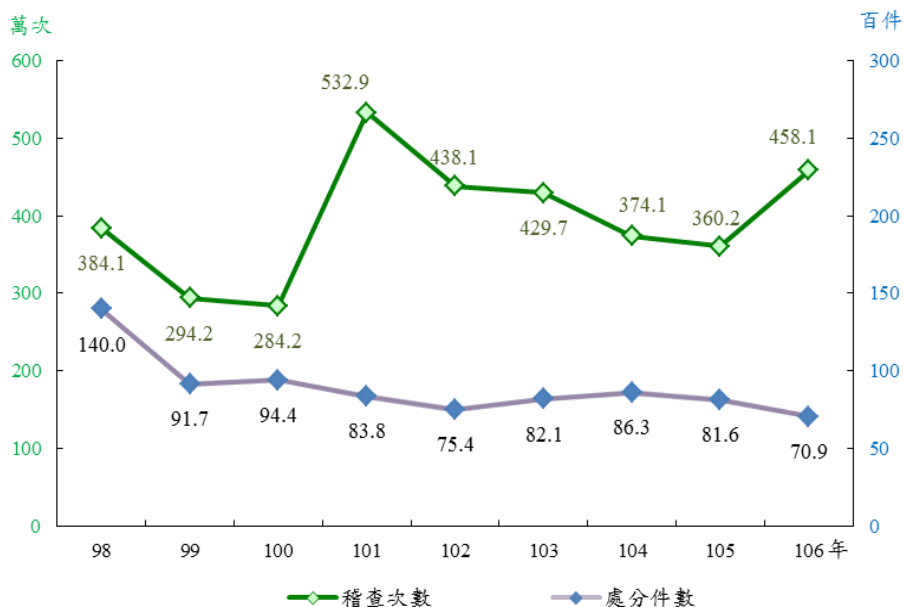

以稽查項目觀察，106 年稽查次數以「於禁菸場所吸菸」占 16.0% 最高，其次依序為「禁菸場所未設置明顯禁菸標示或供應與吸菸有關器物」占 15.2%、「販賣菸品之方式」占 14.0% 及「菸品容器之標示」占 13.4%。

處分件數以「於禁菸場所吸菸」占 58.5% 最高，其次為「未滿 18 歲吸菸」占 28.9%，二者合計占 87.4%。

表 2-2 106 年執行菸害防制法稽查處分成果

單位：次、件、%

稽查項目	稽查次數		處分件數	
	次數	%	件數	%
總計	4,580,947	100.0	7,085	100.0
販賣菸品之方式	639,591	14.0	28	0.4
菸品容器之標示	611,894	13.4	11	0.2
未滿18歲吸菸	478,073	10.4	2,045	28.9
於禁菸場所吸菸	732,472	16.0	4,145	58.5
禁菸場所未設置明顯禁菸標示或供應與吸菸有關器物	695,757	15.2	379	5.3
其他	1,423,160	31.1	477	6.7

三、疾病防治

(一)受聘僱外國人(外籍勞工)定期健康管理

106 年辦理外國人(外籍勞工)健康檢查計 588,051 人，較上年增加 41,233 人或 7.5%，其中男性 267,984 人，女性 320,067 人，健康檢查不合格率為 0.6%，與上年持平，其中男性 0.8%，女性 0.5%，101 年以後不合格率均逐年減少。

表 3-1 受聘僱外國人(外籍勞工)定期健康檢查情形

單位：人、%

年別	總計		男		女	
	人數	不合格率	人數	不合格率	人數	不合格率
96 年	342,958	7.4	133,444	5.6	209,514	8.5
97 年	373,105	8.4	147,315	6.2	225,790	9.9
98 年	312,899	2.2	119,803	2.0	193,096	2.3
99 年	324,524	0.9	123,271	1.1	201,253	0.7
100 年	355,768	0.8	140,246	1.1	215,522	0.6
101 年	384,391	1.1	158,579	1.3	225,812	0.9
102 年	407,975	1.0	168,021	1.3	239,954	0.9
103 年	449,492	0.9	197,443	1.1	252,049	0.7
104 年	521,748	0.8	229,578	1.0	292,170	0.6
105 年	546,818	0.6	242,156	0.8	304,662	0.5
106 年	588,051	0.6	267,984	0.8	320,067	0.5
較上年增減% (百分點)	7.5	(0.0)	10.7	(-0.0)	5.1	(0.0)
較 96 年增減% (百分點)	71.5	(-6.7)	100.8	(-4.8)	52.8	(-8.0)

106 年外籍勞工健康檢查不合格項目計 3,366 人次，以「腸內寄生蟲檢查」占 86.2% 最多，其次為「X 光肺部檢查」10.4%；國別以印尼籍占 36.9% 最高，越南籍 32.1% 居次。

表 3-2 106 年受聘僱外國人(外籍勞工)定期健康檢查不合格項目

單位：人次

國別	總計	X 光肺部 檢查	腸內寄生蟲 檢查	梅毒血清 檢查	漢生病檢查	其他
總計	3,366	351	2,903	79	3	-
泰國	336	22	309	5	-	-
印尼	1,241	157	1,036	45	3	-
菲律賓	677	93	568	16	-	-
越南	1,081	79	989	13	-	-
其他	1	-	1	-	-	-

(二) 人類免疫缺乏病毒感染

106 年本國籍通報人類免疫缺乏病毒感染(簡稱 HIV 感染者) 2,514 人,較上年增加 118 人或 4.9%,較 96 年則增加 579 人或 29.9%,發生率每十萬人口 10.7 人;男性 2,446 人,為女性 68 人之 36.0 倍。

106 年本國籍通報後天免疫缺乏症候群發病者(簡稱 AIDS 發病者)1,390 人,較上年減少 22 人或 1.6%,較 96 年增加 329 人或 31.0%,發生率每十萬人口 5.9 人;男性 1,338 人,為女性 52 人之 25.7 倍。

截至 106 年底 HIV 感染者累積本國籍個案數 35,930 人,AIDS 發病者累積本國籍個案數 16,809 人。

表 3-3 本國籍 HIV/AIDS 通報數及發生率

單位：人、每十萬人口

年別	HIV 感染者					AIDS 發病者				
	總計	發生率	男性	女性	累積個案數	總計	發生率	男性	女性	累積個案數
96年	1,935	8.4	1,755	180	15,040	1,061	4.6	979	82	4,041
97年	1,752	7.6	1,653	99	16,748	849	3.7	795	54	5,183
98年	1,648	7.1	1,580	68	18,378	930	4.0	875	55	6,116
99年	1,796	7.8	1,730	66	20,057	1,087	4.7	1,016	71	7,333
100年	1,967	8.5	1,902	65	22,020	1,075	4.6	1,008	67	8,413
101年	2,224	9.6	2,151	73	24,239	1,280	5.5	1,210	70	9,746
102年	2,244	9.6	2,192	52	26,476	1,430	6.1	1,355	75	11,176
103年	2,236	9.6	2,176	60	28,710	1,387	5.9	1,323	64	12,564
104年	2,327	9.9	2,262	65	31,030	1,440	6.1	1,379	61	14,003
105年	2,396	10.2	2,334	62	33,423	1,412	6.0	1,340	72	15,418
106年	2,514	10.7	2,446	68	35,930	1,390	5.9	1,338	52	16,809
較上年增減% (每十萬人口)	4.9	(4.7)	4.8	9.7		-1.6	(-1.7)	-0.1	-27.8	
較96年增減% (每十萬人口)	29.9	(27.1)	39.4	-62.2		31.0	(28.3)	36.7	-36.6	

說明：發生率為每十萬人口確定病例發生率。

106 年本國籍 HIV 通報病例之年齡層以 25-39 歲 1,424 人 (56.6%) 最多,其次依序為 15-24 歲 664 人 (26.4%),40-64 歲 395 人 (15.7%),65 歲以上 28 人 (1.1%)。

106 年本國籍 AIDS 通報病例之年齡層以 25-39 歲 758 人 (54.5%) 最多,其次依序為 40-64 歲 407 人 (29.3%),15-24 歲 197 人 (14.2%),65 歲以上 26 人 (1.9%)。

圖 3-1 106 年本國籍 HIV 及 AIDS 通報數年齡別統計

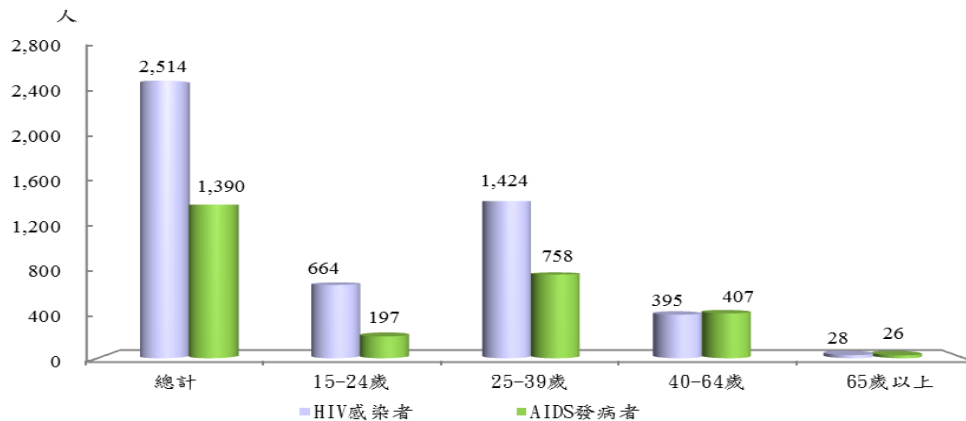

(三)登革熱防治

106年登革熱(含登革出血熱)確定病例為本土性10例、境外移入333例，合計343例，較上年減少400例，較96年減少1,836例。

歷年登革熱確定病例之縣市分布大致以南部縣市居多；106年確定病例則以新北市之68人，占19.8%為最多，較上年增加5人；臺北市67人，占19.5%居次；桃園市44人，占12.8%，與上年持平。

圖 3-2 登革熱確定病例(含登革出血熱)



表 3-4 各縣市登革熱確定病例數(含登革出血熱)

年別	總計	單位:人																					
		新北市	臺北市	桃園市	臺中市	臺南市	高雄市	宜蘭縣	新竹縣	苗栗縣	彰化縣	南投縣	雲林縣	嘉義縣	屏東縣	臺東縣	花蓮縣	澎湖縣	基隆市	新竹市	嘉義市	金門縣	連江縣
96年	2,179	28	30	15	22	1,837	202	3	3	4	5	6	4	8	7	-	1	-	3	1	-	-	-
97年	714	61	66	31	22	42	443	1	9	4	7	3	4	-	10	-	2	-	5	2	2	-	-
98年	1,052	31	30	35	24	18	773	2	7	5	23	3	4	3	81	1	3	1	4	2	-	2	-
99年	1,896	74	60	39	35	505	1,106	3	9	7	9	5	5	9	17	1	2	-	3	2	4	1	-
100年	1,702	30	54	24	22	112	1,183	2	2	4	7	4	2	3	149	-	-	98	3	1	1	1	-
101年	1,478	43	40	30	26	754	532	7	6	5	11	4	5	1	5	2	1	2	1	2	1	-	-
102年	860	36	63	46	22	51	102	2	15	8	9	7	5	3	480	-	3	2	2	4	-	-	-
103年	15,732	54	69	26	47	175	15,043	1	7	4	9	4	11	6	228	16	3	16	1	5	7	-	-
104年	43,784	147	157	79	125	22,777	19,784	8	34	14	51	13	28	38	414	18	16	16	9	26	25	4	1
105年	743	63	65	44	54	37	379	3	11	11	8	6	6	1	35	4	2	1	2	7	4	-	-
106年	343	68	67	44	42	18	37	3	7	4	13	9	3	5	8	-	1	1	3	7	3	-	-

(四)結核病防治

106 年結核病確定病例為 9,759 人，較上年減少 5.5%，較 96 年亦減 32.6%；發生率每十萬人口 41.4 人，較上年減 2.5 人，約為 96 年的 6 成 6。

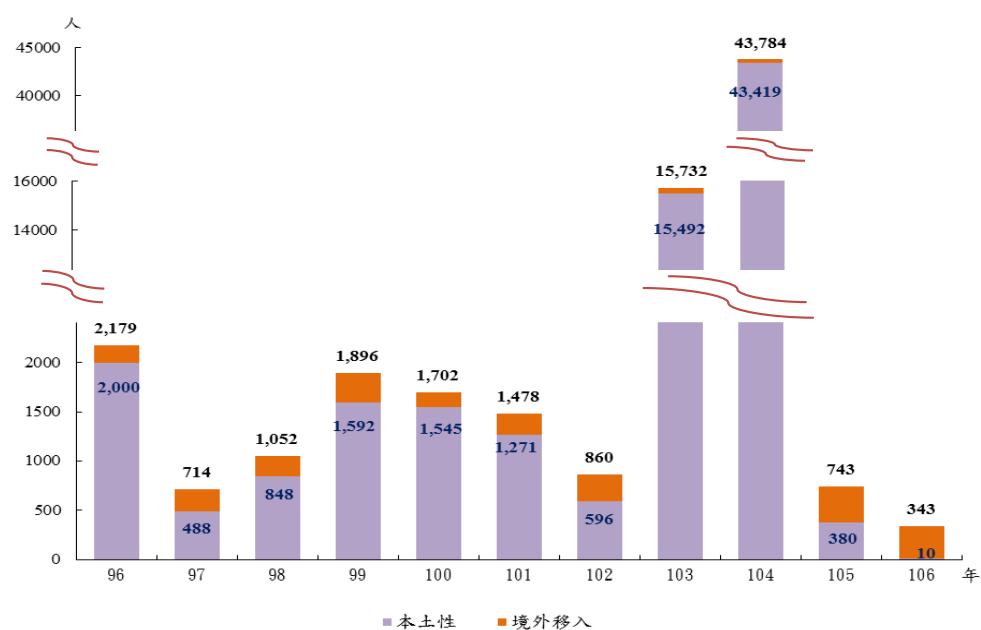
結核病確定病例中，男性 6,688 人，女性 3,071 人，男性為女性的 2.2 倍；另依年齡別觀察，結核病確定病例中 56.6% 為 65 歲以上的老年人，發生率隨年齡增加而上升。

另依地區分布觀察，東部較西部高，南部較北部高，各縣市之發生率以屏東縣每十萬人口 70.6 人居冠，其次為台東縣的 68.1 人和南投縣的 60.2 人，而以金門縣 13.9 最少。

圖 3-3 結核病確定病例數及發生率



圖 3-4 106 年結核病縣市別發生率



圖 3-5 106 年結核病年齡別確定病例數及發生率

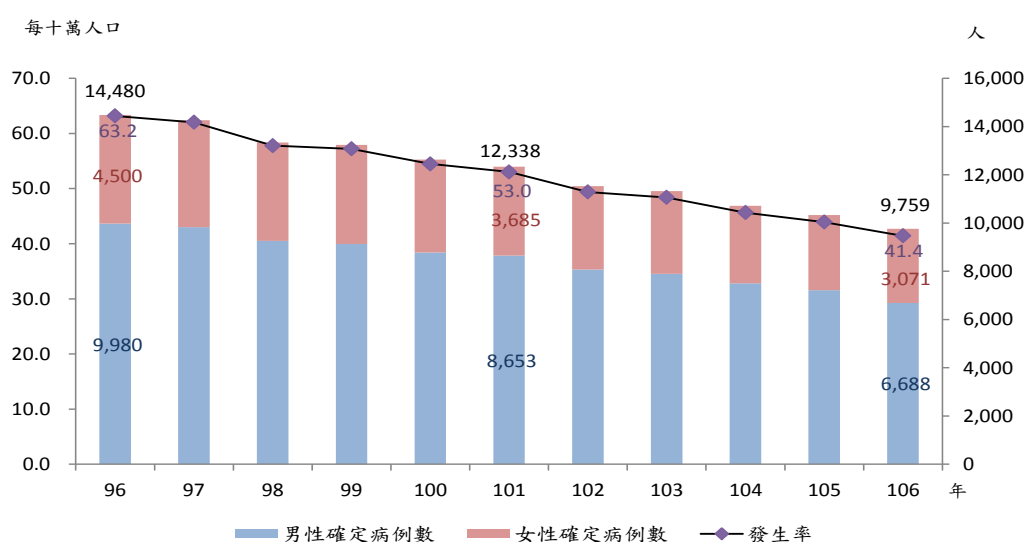

四、藥政管理

(一) 藥商家數

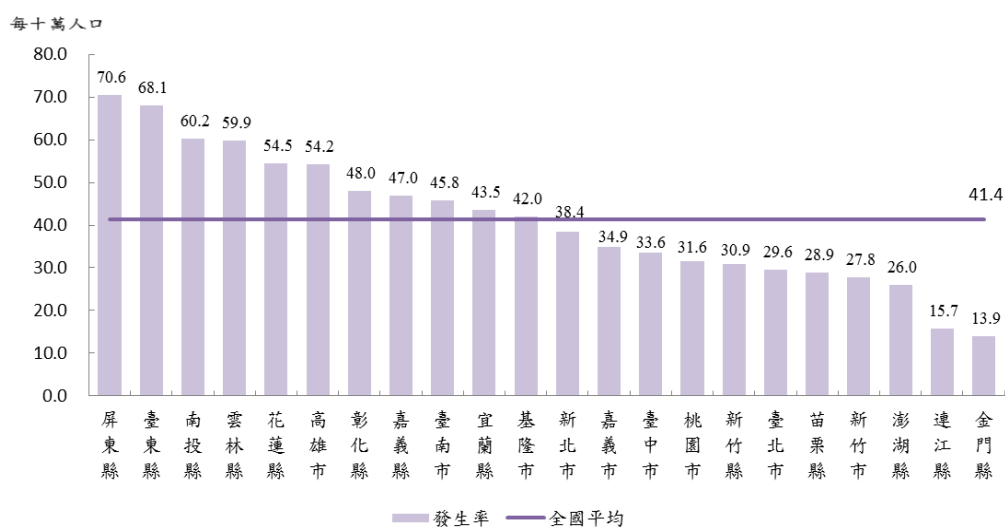
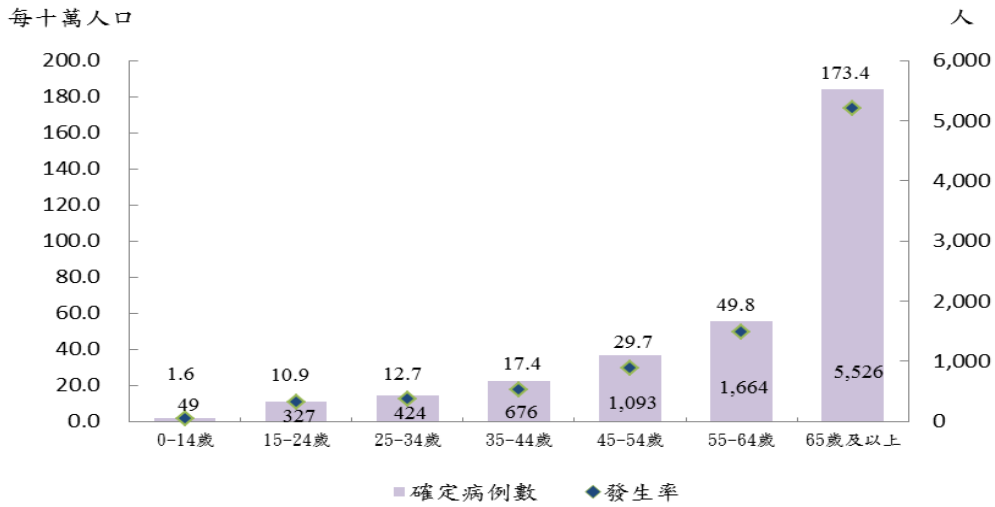
106 年藥商家數計 71,083 家，包括藥物販賣業 61,244 家或占 86.2%、藥局 7,950 家或占 11.2%、藥物製造業 1,889 家或占 2.7%。近年來，藥商家數呈逐年遞增，10 年來成長 20.4%，主要係藥物販賣業中之醫療器材販賣業家數 10 年來增加 15,157 家或 48.5%；藥物製造業中之醫療器材製造業亦增加 834 家或 1.2 倍。

表 4-1 藥商家數

單位：家

年別	總計	藥局	藥物販賣業				藥物製造業			
			計	西藥	中藥	醫療器材	計	西藥	中藥	醫療器材
96年	59,061	7,381	50,633	6,848	12,505	31,280	1,047	244	121	682
97年	58,834	7,215	50,514	6,630	12,234	31,650	1,105	245	111	749
98年	58,524	7,450	49,814	5,370	11,481	32,963	1,260	280	134	846
99年	60,222	7,558	51,289	5,388	11,308	34,593	1,375	292	130	953
100年	63,274	7,699	54,090	5,352	11,286	37,452	1,485	293	126	1,066
101年	64,024	7,620	54,843	5,164	11,018	38,661	1,561	298	120	1,143
102年	65,280	7,701	55,926	5,111	10,813	40,002	1,653	305	119	1,229
103年	66,678	7,866	57,125	5,017	10,680	41,428	1,687	284	113	1,290
104年	67,597	7,922	57,945	4,939	10,490	42,516	1,730	269	106	1,355
105年	69,610	7,907	59,871	4,737	10,321	44,813	1,832	269	102	1,461
106年	71,083	7,950	61,244	4,650	10,157	46,437	1,889	276	97	1,516
較上年增減%	2.1	0.5	2.3	-1.8	-1.6	3.6	3.1	2.6	-4.9	3.8
較96年增減%	20.4	7.7	21.0	-32.1	-18.8	48.5	80.4	13.1	-19.8	122.3

(二)藥品檢查暨查獲違法

106年縣、市衛生局執行之藥品檢查家數計40,509家，有查獲違法藥品者1,116家或占2.8%，較上年減少0.2個百分點。106年查獲違法藥品中禁藥占23.6%居首，偽藥5.6%居次，劣藥4.4%再次之。就查獲違法處理情形觀察，行政處分600件占7成5，移送法辦203件占2成5；10年來行政處分件數增加1.6倍，移送法辦件數增加1.5倍。

表 4-2 藥品檢查暨查獲違法統計

年別	藥品檢查家數(家)			查獲違法藥品件數						處理情形(件數)	
	違法			計 (件數)	占率%					行政處分	移送法辦
	家數	百分比	計		偽藥	劣藥	禁藥	其他違法			
96年	48,001	431	0.9	506	100.0	9.7	7.5	6.5	76.3	233	82
97年	48,338	519	1.1	777	100.0	8.4	2.1	24.6	65.0	204	243
98年	48,244	689	1.4	792	100.0	9.6	4.2	7.6	78.6	283	98
99年	48,885	742	1.5	1,511	100.0	30.3	2.4	25.6	41.7	273	911
100年	40,334	718	1.8	1,007	100.0	32.5	10.1	20.5	36.9	223	502
101年	43,604	934	2.1	1,049	100.0	16.9	3.8	14.4	64.9	303	336
102年	39,756	1,125	2.8	1,281	100.0	12.3	3.7	31.5	52.5	269	339
103年	35,625	851	2.4	977	100.0	16.4	8.2	23.3	52.1	333	318
104年	40,494	940	2.3	1,012	100.0	8.0	9.0	25.0	58.0	485	223
105年	39,467	1,164	2.9	1,223	100.0	4.4	6.0	17.6	72.0	529	220
106年	40,509	1,116	2.8	1,160	100.0	5.6	4.4	23.6	66.4	600	203
較上年增減% (百分點)	2.6	-4.1	(-0.2)	-5.2	-	(1.2)	(-1.6)	(6.0)	(-5.7)	13.4	-7.7
較96年增減% (百分點)	-15.6	158.9	(1.9)	129.2	-	(-4.1)	(-3.1)	(17.1)	(-9.9)	157.5	147.6

五、食品衛生管理

(一)食品衛生管理工作

為維護國民健康，確保食品衛生安全及品質，地方衛生主管單位定期對各類食品辦理抽樣查驗工作，近10年來食品衛生查驗不合格率多呈遞減趨勢。106年執行食品衛生查驗計485,652件，不符規定者5,375件，查驗不合格率1.1%。

另106年對食品業者辦理稽查計128,619家次，其中輔導改善者有39,858家次，較上年減少2.0%；限期改善者16,739家次，較上年增加46.1%。

表5-1 食品衛生管理工作

單位：件、家次、%

年別	食品衛生 查驗件數	不合格率 (%)	食品衛生 稽查家次	稽查處理家次				
				輔導改善	(指導或) 限期改善	罰款處理	停業處理	移送法院
97年	838,664	2.2	143,779	-	34,177	65	81	6
98年	913,729	2.2	150,675	-	32,463	92	18	6
99年	834,814	2.1	136,456	-	28,967	131	5	3
100年	848,696	1.4	117,420	-	35,013	6	12	-
101年	725,912	1.2	118,681	47,719	1,868	75	13	-
102年	676,019	1.4	123,476	46,363	4,961	31	21	-
103年	564,130	1.4	130,005	53,178	7,888	38	143	2
104年	388,293	1.1	119,927	43,490	11,489	82	11	-
105年	474,985	0.9	112,382	40,692	11,459	3	13	-
106年	485,652	1.1	128,619	39,858	16,739	280	12	4
較上年增減% (百分點)	2.2	(0.2)	14.4	-2.0	46.1	9233.3	-7.7	-
較96年增減% (百分點)	-31.2	(-1.4)	-18.0	-	-39.7	197.9	9.1	-

說明：1.自101年起食品衛生稽查「指導或限期改善家次」項目分列為「輔導改善家次」及「限期改善家次」兩項。

2.104年起檢查項目不含違規廣告。

(二)食品中毒事件

106年食品中毒事件計528件，較上年增加42件或8.6%，患者計6,232人，較上年增加972人或18.5%。中毒病因物質可判明者占68.1%，其中以細菌病因占5成8最多。

106年食品中毒事件之攝食場所，以營業場所占57.0%最多，其次為學校占17.0%；若與96年比較，亦以營業場所中毒事件增加13.0百分點最多。

表5-2 食品中毒事件

單位：人、%

年別	食品中毒 (件)	患者 (人)	死者 (人)	患者病因物質判明者					患者病因物質不明者		
				(人)	細菌 (%)	化學物質 (%)	天然毒 (%)	其他 (%)	(人)	未檢出 (%)	未檢體 (%)
97年	272	2,924	-	1,667	97.7	0.2	0.7	1.4	1,257	90.1	9.9
98年	351	4,642	-	2,766	92.7	4.8	2.5	-	1,876	88.0	12.0
99年	503	6,880	1	4,651	78.8	0.2	4.9	16.1	2,229	97.8	2.2
100年	426	5,819	1	3,610	75.5	0.7	3.5	20.3	2,209	98.0	2.0
101年	527	5,701	-	2,793	56.1	0.3	14.4	29.1	2,908	97.9	2.1
102年	409	3,890	-	2,243	85.1	7.1	1.0	6.8	1,647	95.1	4.9
103年	480	4,504	-	2,713	85.4	0.2	6.8	7.6	1,791	92.9	7.1
104年	632	6,235	-	3,110	51.4	-	0.7	47.8	3,125	87.3	12.7
105年	486	5,260	-	2,892	65.8	-	0.3	39.3	2,368	80.5	19.5
106年	528	6,232	-	4,245	58.1	-	0.5	42.6	1,987	87.8	12.2
較上年增減% (百分點)	8.6	18.5	-	46.8	(-7.7)	(0.0)	(0.0)	(3.2)	-16.1	(7.3)	(-7.3)
較96年增減% (百分點)	112.9	92.9	-	268.8	(-7.2)	(-0.5)	(-33.7)	(42.6)	-4.5	(-6.0)	(6.0)

圖5-1 食品中毒事件按攝食場所

單位：%

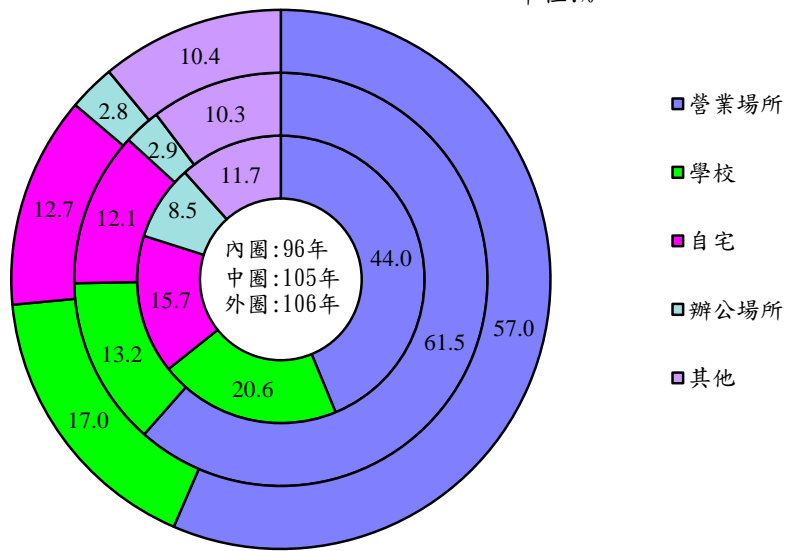

說明：其他包括醫療場所、運輸工具、部隊、野外、攤販、監獄、外燴等場所

六、社會救助

(一)低收入戶及中低收入戶

106 年底低收入戶及中低收入戶共計 260,590 戶， 667,682 人，占全國總戶數之 3.0%，總人數之 2.8%，其中屬低收入戶者計 142,814 戶、317,257 人，占總戶數之 1.7%，占總人數之 1.3%；中低收入戶計 117,776 戶、350,425 人，占總戶數之 1.3%，總人數之 1.5%。

與上(105)年底比較，低收入戶數減少 2,362 戶或 1.6%，人數減 14,519 人或 4.4%；中低收入戶數減少 1,305 戶或 1.1%，人數減 7,736 人或 2.2%。

圖 6-1 低收及中低收入戶戶數

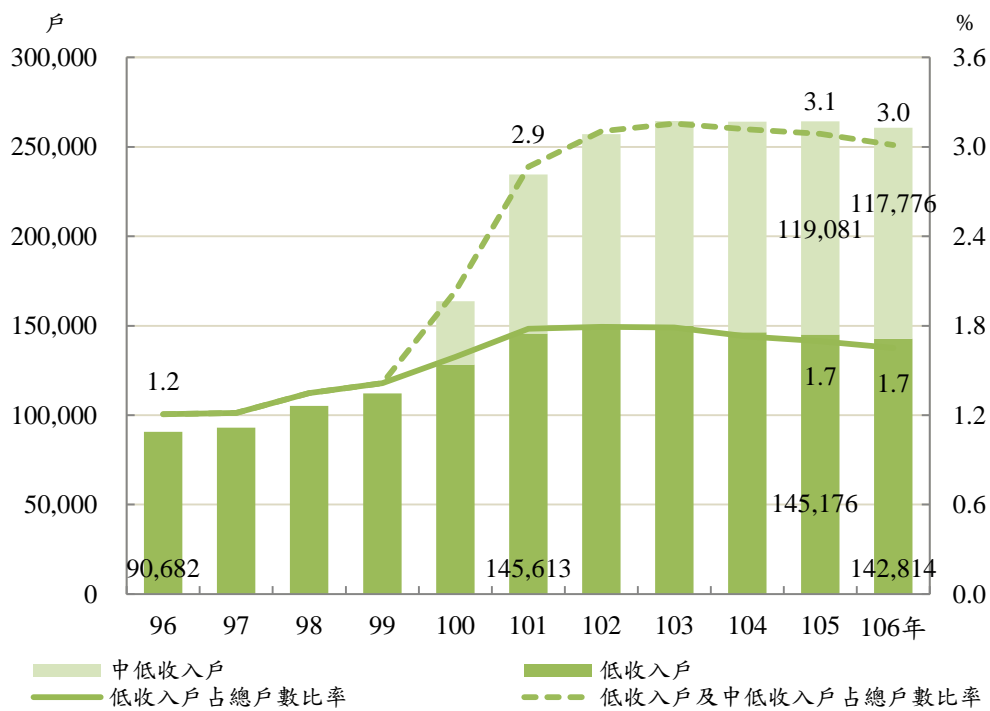

說明：中低收入戶從 100 年 7 月起納入。

圖 6-2 低收及中低收入戶人數

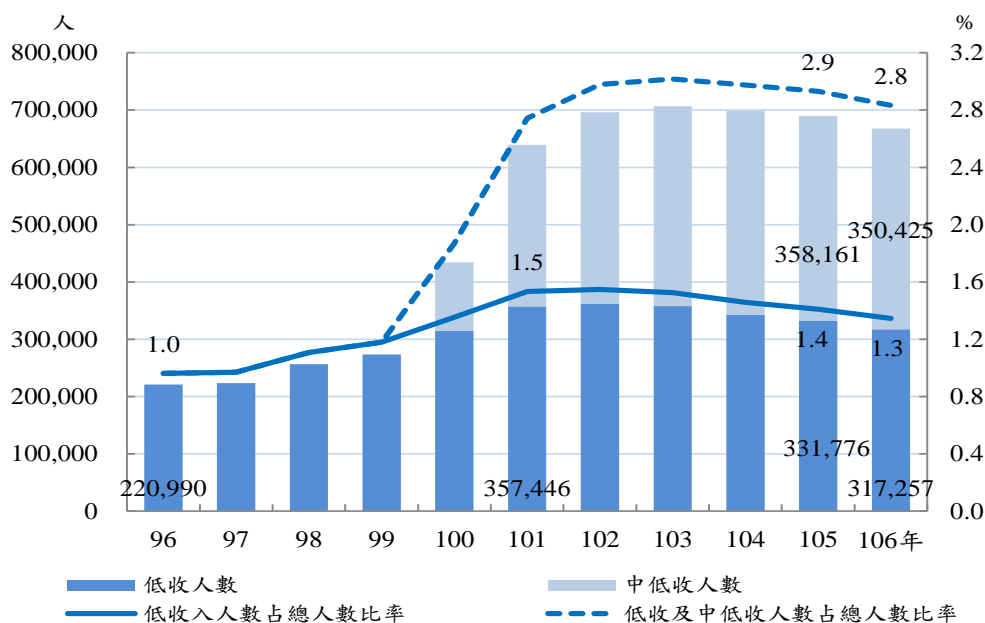

按款(類)別觀察，低收入戶第一款 3,328 戶，占 1.3%，第二款 32,748 戶，占 12.5%，第三款 106,738 戶，占 41.0%，中低收入戶 117,776 戶，占 45.2%。

按年齡結構觀察，低收入戶及中低收入 18-64 歲者占 57.9%，12~17 歲者及未滿 12 歲者合占 35.9%，明顯高於全國該年齡組占比。就款別觀之，低收入戶第一款 65 歲以上者占 61.7% 最高，第二款亦有 22.8%，均較全國該年齡組占比 13.9% 為高。

表 6-1 106 年底低收入戶及中低收入戶戶數及戶內人口年齡

款(類)別	戶數 (戶)	人數 (人)	人口年齡結構 (%)					
			總計	未滿 12歲	12~17歲	18~64歲	65歲 以上	
全 國	8,649,000	23,571,227	100.0	10.3	6.2	69.6	13.9	
低 收 入 戶 及 中 低 收 入 戶	低收入戶	260,590	667,682	100.0	17.7	18.2	57.9	6.1
	第一款(類)	142,814	317,257	100.0	15.4	19.1	55.3	10.3
	第二款(類)	3,328	3,448	100.0	0.5	1.0	36.8	61.7
	第三款(類)	32,748	53,142	100.0	9.8	14.8	52.6	22.8
	中低收入戶	106,738	260,667	100.0	16.7	20.2	56.1	7.0
中低收入戶	117,776	350,425	100.0	19.8	17.5	60.3	2.4	

說明：臺北市第 0 類及高雄市第 1 類歸第一款，臺北市第 1、2 類及高雄市第 2 類歸第二款，臺北市及高雄市第 3,4 類歸第三款。

(二)生活扶助

106 年低收入戶生活扶助計 107 億元，以家庭生活扶助 58.1 億元，占 54.3% 最多，其次為就學生活補助 35.3 億元，占 32.9%，以工代賑 3.5 億元，教育補助 4,800 萬元，另春節、端午、中秋等節日慰問 5.6 億元，其他生活扶助 4.1 億元。

與上年比較，受低收及中低收入戶之戶數及人數減少影響，低收入戶生活扶助減少 8 億元，其中家庭生活扶助及就學生活補助分別減少 3.5 億元及 2.9 億元較多。與 96 年比較，生活扶助總額成長 96.4% 或 5.3 億元，各項扶助多呈增加趨勢，其中家庭生活扶助增加 27.3 億元，就學生活補助增加 23.5 億元。

表 6-2 低收入戶生活扶助

單位：百萬元

年別	總計	家庭 生活扶助	就學 生活補助	輔導就業服 務以工代賑	教育補助	節日慰問	其他 生活扶助
96年	5,447	3,076	1,174	561	37	314	286
97年	5,910	3,295	1,418	569	36	278	313
98年	7,420	4,175	2,019	588	16	278	343
99年	7,619	4,429	2,071	570	38	316	196
100年	8,163	4,601	2,513	489	56	298	207
101年	10,896	6,255	3,533	415	70	361	262
102年	11,750	6,489	4,098	399	82	432	250
103年	11,590	6,262	4,068	373	100	521	267
104年	11,143	6,053	3,809	372	90	543	277
105年	11,502	6,159	3,813	348	40	595	547
106年	10,698	5,808	3,525	347	48	560	411
較上年增減%	-7.0	-5.7	-7.6	-0.2	20.1	-5.9	-24.9
較 96 年增減%	96.4	88.8	200.3	-38.1	29.5	78.1	43.8

七、社會服務

志願服務法於民國 90 年 1 月 20 日施行以來，國內志願工作服務日漸蓬勃發展，106 年底全國縣市政府社會局(處)社會福利類及綜合類志願服務計 4,899 隊，隊員 288,677 人，較 96 年底增加 3,019 隊及 179,932 人，10 年來分別成長了 1.6 倍及 1.7 倍。按性別觀察女性占 68.2%，男性占 31.8%。按身分觀察，以家庭管理者 80,510 人，占 27.9%最多，其次為工商界人士 58,413 人，占 20.2%；退休人員 43,506 人，占 15.1%。

表 7-1 社會福利類及綜合類志願服務隊數及人數

單位：隊；人

年別	總隊數 (隊)	隊員人數								
		總計	性別		身分別					
			男	女	工商界 人士	公教 員工	退休 人員	家庭 管理	學生	其他
96年	1,880	108,745	34,522	74,223	28,767	8,239	12,058	31,444	15,531	12,706
97年	2,354	131,238	39,308	91,930	32,374	9,332	15,586	38,720	19,539	15,687
98年	2,711	153,819	48,018	105,801	33,385	10,482	18,505	47,925	22,883	20,639
99年	2,727	160,532	51,319	109,213	35,957	12,493	19,138	46,549	23,210	23,185
100年	3,008	162,457	54,339	108,118	34,771	11,879	19,587	44,362	31,432	20,426
101年	3,366	182,954	60,245	122,709	38,786	14,945	23,995	47,900	32,684	24,644
102年	3,770	202,853	66,926	135,927	42,584	14,521	28,803	53,544	37,616	25,785
103年	4,299	240,150	76,883	163,267	48,439	17,060	36,947	68,540	39,358	29,806
104年	4,395	244,145	76,576	167,569	51,914	14,507	37,708	71,459	38,215	30,342
105年	4,726	264,699	81,828	182,871	56,931	19,964	43,004	77,586	34,145	33,069
106年	4,899	288,677	91,789	196,888	58,413	23,717	43,506	80,510	42,645	39,886
較上年增減%	3.7	9.1	12.2	7.7	2.6	18.8	1.2	3.8	24.9	20.6
較 96年增減%	160.6	165.5	165.9	165.3	103.1	187.9	260.8	156.0	174.6	213.9

106 年全年社會福利類及綜合類志願服務總時數達 4,094 萬小時，較 96 年成長 2.5 倍，貢獻時數中，以老人福利服務占 28.2% 最多，綜合福利服務占 22.1% 次之，家庭、社區福利服務占 20.2% 居第三；平均每位志工每週服務時數 2.7 小時，較 96 年增加 0.6 小時。

表 7-2 社會福利類及綜合類志願服務時數

單位：小時

年別	總計	身心障礙福利服務	老人福利服務	婦女、少年、兒童福利服務	諮商輔導服務	家庭、社區福利服務	綜合福利服務	平均每 人每週 服務時
96年	11,691,062	1,037,881	3,052,572	2,398,426	544,860	1,908,412	2,748,911	2.1
97年	15,512,030	1,638,879	4,293,765	2,266,227	684,026	2,350,682	4,278,451	2.3
98年	20,157,333	1,559,573	5,057,059	3,366,885	830,796	3,846,734	5,496,286	2.5
99年	27,740,413	3,498,781	5,822,604	3,896,478	879,030	5,849,270	7,794,250	3.3
100年	22,914,705	3,553,550	5,873,746	3,575,738	957,965	2,673,765	6,279,941	2.7
101年	29,298,947	5,891,075	7,655,543	3,846,406	863,961	3,162,785	7,879,177	3.1
102年	32,303,443	5,614,561	8,512,439	4,779,194	946,461	5,064,585	7,386,203	3.1
103年	32,685,662	4,340,394	7,824,658	4,601,941	1,207,699	6,348,462	8,362,508	2.6
104年	35,311,598	4,472,513	9,490,872	4,723,917	1,020,397	7,447,712	8,156,187	2.8
105年	37,073,039	5,428,414	9,191,725	5,023,444	1,032,138	7,710,130	8,687,188	2.7
106年	40,938,632	6,219,683	11,553,556	4,687,160	1,158,924	8,260,605	9,058,704	2.7
較上年增減%	10.4	14.6	25.7	-6.7	12.3	7.1	4.3	-
較 96 年增減%	250.2	499.3	278.5	95.4	112.7	332.9	229.5	30.6

八、兒童及少年福利服務

(一)弱勢兒童及少年福利補助

政府為照顧弱勢兒童及少年，提供生活扶助、托育補助或津貼、醫療費用補助及緊急生活扶助等服務，106年接受生活扶助1,339,627人次、扶助金額27.1億元，分別較96年增加63.3%及114.4%；托育補助或津貼19,407人次、補助金額6,259萬元；醫療補助10,695人次、補助金額9,896萬元；緊急生活補助36,536人次，補助金額1.1億元。

表 8-1 弱勢兒童及少年福利補助

年別	生活扶助		托育補助或津貼		醫療費用補助		緊急生活扶助	
	人次	金額 (萬元)	人次	金額 (萬元)	人次	金額 (萬元)	人次	金額 (萬元)
96年	820,487	126,308	-	-	-	-
97年	1,039,134	158,318	-	-	-	-
98年	1,222,200	195,916	-	-	-	-
99年	1,355,253	205,352	-	-	-	-
100年	1,348,606	199,776	-	-	-	-
101年	1,466,688	288,034	18,962	8,311	-	-
102年	1,406,040	278,058	1,913	839	11,286	7,246	-	-
103年	1,406,033	281,434	5,648	1,619	12,122	8,422	62,163	17,624
104年	1,390,203	278,290	7,071	2,025	10,860	8,754	53,070	15,313
105年	1,387,016	287,423	10,017	3,120	7,635	5,199	45,391	12,967
106年	1,339,627	270,791	19,407	6,259	10,695	9,896	36,536	10,514
較上年增減%	-3.4	-5.8	93.7	100.6	40.1	90.4	-19.5	-18.9
較96年增減%	63.3	114.4	-	-	-	-	-	-

(二)安置服務

當孩童之家庭發生重大變故無法正常生活於家庭時，政府結合民間社會資源將其安置於寄養家庭或機構。

106 年底經地方政府審查合格之寄養家庭計 1,477 戶，較上年減少 6.3%，而同期寄養人數 1,621 人，較上年減少 0.1%，全年總支出經費 4.0 億元，則較上年減少 6.0%；另安置及教養機構計 124 所，核定床位數 5,211 床，較上年增加 2.3%，安置人數 3,148 人，較上年減少 5.2%。

表 8-2 家庭寄養與安置及教養機構概況

年別	家庭寄養			安置及教養機構		
	年底家庭寄養戶數(戶)	年底寄養人數(人)	總支出(萬元)	所數(所)	核定床位數(床)	年底安置人數(人)
96年	1,432	1,941	44,529	95	4,273	3,158
97年	1,490	1,849	48,253	105	4,561	3,430
98年	1,469	1,761	48,160	114	4,719	3,453
99年	1,540	1,905	43,785	115	4,554	3,619
100年	1,513	1,802	43,366	120	4,577	3,609
101年	1,591	1,835	46,625	123	4,816	3,549
102年	1,529	1,804	45,030	126	4,985	3,542
103年	1,592	1,743	43,185	124	4,991	3,501
104年	1,633	1,662	42,342	122	5,004	3,475
105年	1,577	1,622	42,533	121	5,094	3,319
106年	1,477	1,621	39,999	124	5,211	3,148
較上年增減%	-6.3	-0.1	-6.0	2.5	2.3	-5.2
較 96年增減%	3.1	-16.5	-10.2	30.5	22.0	-0.3

(三)保護服務

106年家內受虐兒童及少年人數計4,135人，男女受虐比率相當，以年齡別觀察，未滿12歲之兒童，受虐男童較女童高，12-未滿18歲之少年，受虐少女較少男高。

家內兒童及少年受虐類型中，以「身心虐待」2,233人，占54.0%為最多，其次為「不當管教」1,691人，占40.9%。

圖 8-1 106年兒童及少年家內受虐人數—按年齡及性別分



圖 8-2 106年兒童及少年家內受虐人數—按受虐類型分



九、婦女與家庭福利服務

(一)婦女福利服務

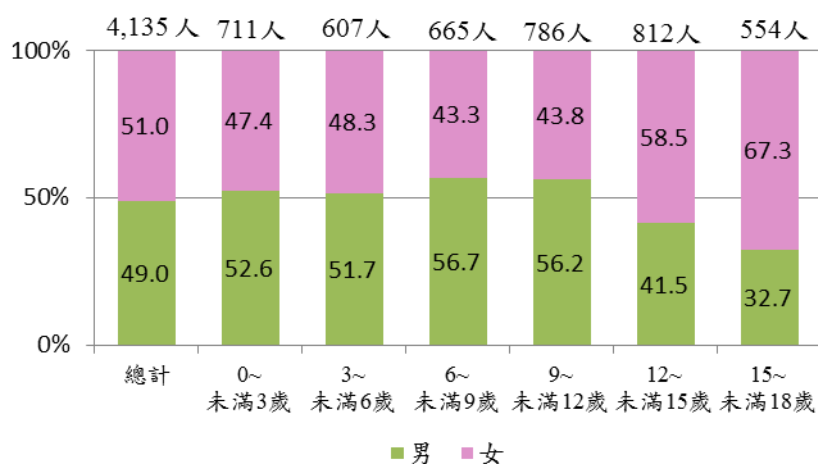
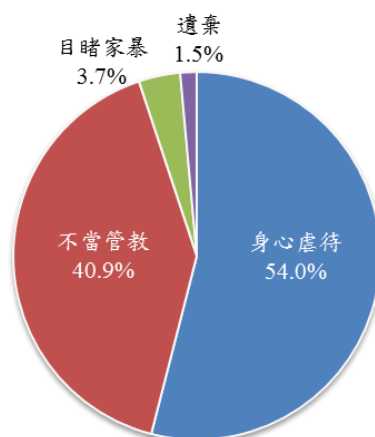
106 年底婦女福利服務中心計有 73 所，主要接受各項政府自辦、補助或委託民間辦理之婦女福利服務，服務內容包含諮詢服務、個案管理服務、婦女權益、團體方案服務、婦女組織培力活動、性別意識培力活動等，106 年 73 所較上年減少 9 所，係因部分社會福利服務中心轉型為家庭福利所致。

婦女中途之家及庇護中心主要給予遭受性侵害、虐待及其他不幸婦(少)女短期庇護的地方。106 年底計有婦女中途之家及庇護中心 51 所，較上年減少 13 所，較 96 年增加 14 所；全年收容個案數 3,154 人次，較上年增加 2.5%，較 96 年增幅達 65.8%。

表 9-1 婦女福利服務

年別	婦女福利服務中心(個)	婦女中途之家、庇護中心		
		機構數(個)	最高可收容人數(人)	全年收容個案數(人次)
96年	75	37	330	1,902
97年	58	37	331	2,987
98年	61	38	345	3,340
99年	63	41	412	3,292
100年	52	37	460	2,917
101年	51	40	449	2,927
102年	56	41	440	2,982
103年	72	58	464	3,178
104年	74	60	496	3,206
105年	82	64	486	3,076
106年	73	51	582	3,154
較上年增減%	-11.0	-20.3	19.8	2.5
較 96年增減%	-2.7	37.8	76.4	65.8

說明：1. 桃園市及臺中市103年新增各區家庭服務中心及特約短期住宿服務，致機構數增加較多。

2. 桃園市105年增加6家婦幼館。

(二)單親家庭福利服務

單親家庭係指由父或母一方及至少有一位未滿 18 歲之未婚子女所組成的家庭。單親家庭可能遇到經濟、子女教養及照顧、個人情緒等問題，為協助單親家庭脫離困境，政府提供經濟弱勢家庭經濟扶助，並設立單親家庭服務中心提供各項支持服務。106 年以子女課業輔導服務 162,231 人次，占 49.4% 最多，其次依序為諮詢服務 85,729 人次，占 26.1%，親職教育或親子活動 28,821 人次，占 8.8%。

另外又設置單親中途之家，提供單親家庭暫時居住之所，並提供社工專業服務，106 年底計 7 家，可收容人數 432 人，全年實際收容個案計 581 人次，較上年增加 7.2%。

表 9-2 單親家庭福利與扶助服務

年別	單親家庭福利服務活動(人次)							單親中途之家		
	總計	子女課業輔導	諮詢服務		團體輔導活動	親職教育或親子活動	其他(含成長教育、寒暑假生活輔導營隊)	所數(所)	可收容數(人)	全年實際收容個案數(人次)
			法律諮詢	其他諮詢						
96年	171,454	82,264	1,949	...	7,626	11,228	68,387	7	406	1,444
97年	293,814	68,008	2,876	...	11,295	16,171	195,464	7	506	2,661
98年	393,582	129,789	2,808	...	10,706	16,121	234,158	8	521	2,150
99年	565,540	198,087	2,692	...	11,685	21,298	331,778	7	535	2,055
100年	377,626	287,877	2,266	...	14,421	18,827	54,235	7	444	539
101年	349,974	248,813	2,338	...	9,943	17,803	71,077	7	445	548
102年	252,956	146,137	4,497	...	10,395	17,031	74,896	7	439	581
103年	517,334	265,641	59,653	...	10,078	24,638	157,324	8	472	678
104年	413,092	178,019	59,956	...	14,818	41,642	118,657	9	447	662
105年	444,285	220,508	121,382	...	12,011	31,996	58,388	7	432	542
106年	328,222	162,231	85,729	...	8,623	28,821	26,227	7	432	581
較上年增減%	- 26.1	- 26.4	-29.4	...	-28.2	-9.9	-55.1	-	-	7.2
較 96 年增減%	91.4	97.2	13.1	156.7	- 61.6	-	6.4	- 59.8

說明:1.自103年起「諮詢服務」不限法律諮詢，增加各種諮詢服務(如心理諮商)等。

2.單親中途之家全年實際收容個案數自100年起，不含兼辦兒少服務機構，僅計算專辦單親家庭服務之機構。

(三)特殊境遇家庭

政府針對配偶死亡、失蹤、入獄、家暴受害、離婚、未婚懷孕等特殊境遇家庭提供扶助，扶助內容包含緊急生活扶助、傷病醫療補助、法律訴訟補助、子女生活津貼、兒童托育津貼、子女教育補助及職訓部門之創業貸款利息補貼等。106 年全年特殊境遇家庭計 20,093 戶，依家長(申請人)性別，女性占 89.3%明顯高於男性 10.7%。

106 年特殊境遇家庭扶養子女計 28,021 人，較上年減少 1.2%，較 98 年減少 12.9%；而在扶養孫子女數計 397 人，較上年減少 15.4%，較 98 年增加 1.5 倍。

表 9-3 特殊境遇家庭概況

年別	特殊境遇家庭戶數(戶)			扶養 子女人數 (人)	扶養 孫子女人數 (人)	扶助服務		
	總計	男	女			人數	人次	金額 (萬元)
98年	18,776	1,202	17,574	32,156	159	19,440	153,175	40,913
99年	20,879	2,213	18,666	31,865	350	21,701	188,433	47,861
100年	20,834	2,275	18,559	32,061	442	21,932	188,987	48,159
101年	20,167	1,903	18,264	28,355	478	18,393	156,784	44,840
102年	19,169	1,982	17,187	25,362	428	16,670	137,464	40,303
103年	19,033	1,944	17,089	24,543	517	17,560	139,513	42,978
104年	19,297	2,015	17,282	24,271	513	16,254	133,370	42,012
105年	20,616	2,272	18,344	28,363	469	16,223	127,966	43,075
106年	20,093	2,146	17,947	28,021	397	16,124	127,947	43,987
較上年增減%	-2.5	-5.5	-2.2	-1.2	-15.4	-0.6	0.0	2.1
較98年增減%	7.0	78.5	2.1	-12.9	149.7	-17.1	-16.5	7.5

說明：1.特殊境遇家庭係指家庭遭遇特殊境遇，如喪偶、離婚、未婚生子、配偶入獄、家庭暴力及重大變故等情形，並符合特殊境遇家庭扶助條例第4條第1項情形之一者。

2.自98年起開辦隔代教養者(扶養孫子女)，因係為開辦年，申請者較少，後則穩定增加。

3.扶助服務僅統計「緊急生活扶助」、「傷病醫療補助」、「法律訴訟補助」、「子女生活津貼」及「兒童托育津貼」，不含教育部門之子女教育補助、職訓部門之創業貸款補助及地方政府提供之服務或補助。

十、老人福利服務

(一)中低收入老人生活經濟扶助

為保障中低收入老人之基本生活水準，我國自 82 年開始發放中低收入老人生活津貼，期間因 91 年開辦敬老福利生活津貼，100 年 7 月起放寬低收入戶的認定標準，以及 101 年調高津貼額度，人數及發放金額呈現先減後增情形。106 年津貼核發人數為 134,365 人，發放金額計 106.3 億元，分別較上年增加 4.9% 及 4.1%。

另外為彌補中低收入家庭因照顧老人影響就業而喪失之經濟所得，對於領有中低收入老人生活津貼且未接受機構照顧或未請看護之家庭照顧者發給特別照顧津貼。106 年領該津貼者計 9,360 人次，金額為 4,694 萬元，較上年各減少 0.9% 及 1.1%，較 96 年則分別增加 45.6% 及 54.8%。

表 10-1 中低收入老人生活津貼及特別照顧津貼

年別	生活津貼		特別照顧津貼	
	人數(人)	金額(萬元)	人次	金額(萬元)
96年	134,644	846,696	6,429	3,032
97年	125,951	785,875	6,519	3,177
98年	122,523	768,898	7,263	3,535
99年	119,861	760,908	7,862	3,814
100年	120,266	761,814	8,116	4,062
101年	120,968	923,968	9,042	4,529
102年	120,869	924,823	9,152	4,587
103年	122,423	938,459	9,077	4,555
104年	124,490	963,091	9,470	4,753
105年	128,108	1,020,710	9,448	4,746
106年	134,365	1,062,674	9,360	4,694
較上年增減%	4.9	4.1	-0.9	-1.1
較 96 年增減%	-0.2	25.5	45.6	54.8

(二)機構式照顧服務

隨著年邁人口續增，老人長期照顧及安養、就養之需求亦隨之增加。106年底我國老人長期照顧及安養機構(不含榮民之家及護理之家)計1,100所，可供進住62,468人，較上年增加2.3%，實際收容48,340人，較上年增加2.5%，平均使用率達77.4%。

各機構內工作人員數計26,732人，較上年底增加3.3%。按性別分，女性22,362人，占83.7%；男性4,370人，占16.3%，女性為男性之5.1倍。按國籍別分，本國籍工作人員計20,726人，為外國籍者之3.5倍；若與上年比較，本國籍人員增3.0%，外國籍增4.5%；與96年相較，外國籍人員增幅86.5%大於本國籍的51.4%。

表10-2 長期照顧及安養機構概況

年別	機構數 (所)	可供進 住人數 (人)	實際進 住人數 (人)	使用率 %	機構工作人員數(人)				
					性別			籍別	
					計	男	女	本國籍	外國籍
96年	1,034	62,881	46,699	74.3	16,909	2,819	14,090	13,689	3,220
97年	1,056	54,364	38,735	71.3	17,633	2,486	15,147	13,769	3,864
98年	1,080	55,757	40,617	72.8	18,904	2,667	16,237	15,086	3,818
99年	1,067	56,256	41,933	74.5	19,664	2,832	16,832	15,682	3,982
100年	1,064	57,329	43,261	75.5	20,936	3,139	17,797	16,731	4,205
101年	1,045	57,876	42,947	74.2	21,506	3,297	18,209	17,109	4,397
102年	1,046	58,758	43,836	74.6	21,996	3,324	18,672	17,335	4,661
103年	1,074	59,866	45,674	76.3	23,572	3,695	19,877	18,376	5,196
104年	1,076	60,417	46,679	77.3	24,093	3,731	20,362	18,578	5,515
105年	1,082	61,082	47,181	77.2	25,878	4,377	21,501	20,129	5,749
106年	1,100	62,468	48,340	77.4	26,732	4,370	22,362	20,726	6,006
較上年增減% (百分點)	1.7	2.3	2.5	(0.2)	3.3	-0.2	4.0	3.0	4.5
較96年增減% (百分點)	6.4	-0.7	3.5	(0.1)	58.1	55.0	58.7	51.4	86.5

(三)長期照顧十年計畫

因應人口結構高齡化，長期照顧需求人數增加，我國自 97 年起推動長期照顧十年計畫，隨著人口老化及照顧服務需求多元化，為讓服務網絡更能普及，我國於 105 年規劃推動長期照顧十年計畫 2.0(以下簡稱長照 2.0)，並於 106 年 6 月上路。

受新制服務對象擴大及照顧據點增加影響，各項服務人數及人次皆有成長，106 年底接受居家服務人數計 56,056 人，全年服務達 845 萬人次，分別較上年增加 14.5% 及 7.6%；交通接送服務 27,428 人，全年服務達 37 萬趟，分別增加 11.0% 及 11.8%；營養餐飲服務 9,479 人，全年接受服務 219 萬人次，分別增加 26.6% 及 4.6%；日間照顧 5,091 人，全年服務達 91 萬人次，分別增加 30.0% 及 24.4%；家庭托顧 321 人，全年服務 40,746 人次，分別增加 44.6% 及 30.5%。

表 10-3 長期照顧服務

年別	居家服務		日間照顧		家庭托顧		營養餐飲服務		交通接送服務	
	人數 (人)	服務人次 (萬)	人數 (人)	服務人次 (萬)	人數 (人)	服務人次	人數 (人)	服務人次 (萬)	人數 (人)	趟數 (萬趟)
98年	22,392	298	615	10	12	1,248	30,260	315	8,956	15
99年	28,398	408	898	16	37	5,109	18,313	244	9,413	19
100年	33,193	475	1,206	23	62	7,847	7,787	212	20,368	20
101年	37,994	560	1,780	30	119	13,491	8,605	239	23,638	24
102年	41,486	650	1,878	37	139	19,507	8,244	229	25,782	27
103年	43,584	690	2,314	46	147	24,747	6,975	189	25,549	29
104年	46,428	717	2,993	59	206	29,344	8,052	200	24,724	30
105年	48,962	786	3,917	73	222	31,213	7,488	210	24,703	33
106年	56,056	845	5,091	91	321	40,746	9,479	219	27,428	37
較上年增減%	14.5	7.6	30.0	24.4	44.6	30.5	26.6	4.6	11.0	11.8
較 98 年增減%	150.3	183.9	727.8	786.7	2,575.0	3,164.9	-68.7	-30.4	206.3	148.9

十一、身心障礙者福利服務

(一)身心障礙者人數

截至 106 年底，我國領有身心障礙手冊或(證明)者總計 1,167,450 人，較上年減少 0.2%，較 96 年增加 14.4%。就性別觀之，男性 658,682 人，較上年減少 0.6%，較 96 年增加 11.6%；女性 508,768 人，較上年增加 0.3%，較 96 年增加 18.2%。

從年齡來看，未滿 65 歲者 691,619 人，較上年減少 1.4%，較 96 年增加 6.5%；65 歲以上者 475,831 人，較上年增加 1.5%，較 96 年增加 28.2%。

表 11-1 身心障礙者人數－按性別及年齡分

單位：人

年別	總 計	性 別		年 齡 別	
		男 性	女 性	未 滿 65 歲	65 歲 以 上
96 年	1,020,760	590,306	430,454	649,672	371,088
97 年	1,040,585	599,664	440,921	660,599	379,986
98 年	1,071,073	615,621	455,452	674,594	396,479
99 年	1,076,293	616,675	459,618	682,514	393,779
100 年	1,100,436	629,179	471,257	693,246	407,190
101 年	1,117,518	636,287	481,231	706,074	411,444
102 年	1,125,113	639,969	485,144	702,755	422,358
103 年	1,141,677	648,807	492,870	705,729	435,948
104 年	1,155,650	655,444	500,206	705,371	450,279
105 年	1,170,199	662,800	507,399	701,290	468,909
106 年	1,167,450	658,682	508,768	691,619	475,831
較上年增減%	-0.2	-0.6	0.3	-1.4	1.5
較 96 年增減%	14.4	11.6	18.2	6.5	28.2

(二)身心障礙者福利補助

106年補助身心障礙福利措施經費達306.2億元，其中以生活補助421萬人次，補助金額213億元，占69.5%為主；生活輔具補助9.3萬人次，補助金額為8.3億元，占2.7%；日間照顧及住宿式照顧補助4.6萬人，補助金額85.0億元，占27.8%。

106年生活補助金額較上年減少0.1%，較96年增加44.5%；生活輔具金額較上年增加6.3%，較96年增加54.2%；日間照顧及住宿式照顧金額較上年增加6.0%，較96年增加1.1倍，增長趨勢較前2項明顯。

表 11-2 身心障礙者福利補助

年別	金額 (千元)	生活補助		生活輔具補助		日間照顧及住宿式照顧補助	
		人次	金額 (千元)	人次	金額 (千元)	人數	金額 (千元)
96年	19,226,233	3,635,680	14,724,156	53,243	539,312	25,529	3,962,765
97年	19,836,388	3,712,397	14,987,137	55,425	539,003	26,823	4,310,248
98年	21,018,472	3,862,823	15,652,704	64,138	609,751	29,860	4,756,017
99年	22,060,760	3,998,947	16,219,429	70,873	662,958	30,449	5,178,374
100年	23,185,713	4,132,534	16,808,495	76,289	721,866	32,592	5,655,352
101年	27,028,187	4,176,338	20,164,902	77,422	728,825	33,779	6,134,461
102年	27,592,067	4,179,798	20,428,145	70,564	678,229	37,298	6,485,693
103年	28,322,394	4,206,306	20,527,742	75,057	729,240	39,199	7,065,412
104年	28,970,959	4,209,760	20,562,152	80,148	766,168	41,225	7,642,639
105年	30,115,152	4,214,338	21,307,798	86,369	782,198	43,300	8,025,156
106年	30,618,753	4,207,046	21,282,896	92,887	831,531	45,930	8,504,326
較上年增減%	1.7	-0.2	-0.1	7.5	6.3	6.1	6.0
較96年增減%	59.3	15.7	44.5	74.5	54.2	79.9	114.6

(三)身心障礙者機構式照顧服務

106 年底身心障礙福利服務機構計 271 所，提供住宿及日間照顧、臨時及短期托顧、諮詢等服務。在住宿照顧部分，全年可供 22,429 人進住，實際進住 18,450 人，平均使用率達 82.3%，較上年減少 0.4 個百分點；在服務人次部分，全年服務 926,401 人次；工作人員數 9,356 人，其中女性計 7,584 人，占 81.1%，男性計 1,772 人，占 18.9%，女性為男性之 4.3 倍。

表 11-3 身心障礙福利服務機構概況

年別	機構數 (所)	可供進 住人數 (人)	實際進 住人數 (人)	使用率 (%)	服務人次 (人次)	工作人員數(人)		
						計	男	女
96年	254	20,705	17,002	82.1	738,823	7,820	1,443	6,377
97年	264	21,958	17,457	79.5	884,313	8,260	1,490	6,770
98年	270	22,990	17,918	77.9	821,134	8,826	1,616	7,210
99年	276	23,455	18,598	79.3	837,571	9,135	1,650	7,485
100年	271	23,554	19,023	80.8	942,711	9,294	1,674	7,620
101年	271	23,759	19,092	80.4	1,041,018	9,349	1,697	7,652
102年	276	24,326	19,467	80.5	963,847	9,449	1,744	7,705
103年	273	23,454	18,967	80.9	810,140	9,333	1,747	7,586
104年	271	23,326	18,744	80.4	825,314	9,263	1,749	7,514
105年	272	22,607	18,687	82.7	976,552	9,345	1,699	7,646
106年	271	22,429	18,450	82.3	926,401	9,356	1,772	7,584
較上年增減% (百分點)	-0.4	-0.8	-1.3	(-0.4)	-5.1	0.1	4.3	-0.8
較 96年增減% (百分點)	6.7	8.3	8.5	(0.2)	25.4	19.6	22.8	18.9

說明：因身心障礙福利服務中心不定期辦理大型研討會或展覽會，致服務人次變動大。

十二、家庭暴力及性侵害

(一)家庭暴力防治

106 年家庭暴力事件通報件數計 118,586 件，案件類型以「婚姻、離婚或同居關係暴力」64,898 件，占 54.7% 最多，「兒少保護」15,779 件，占 13.3% 次之；被害人數計 95,402 人，其中女性 66,091 人，占 69.3%，男性 27,995 人，占 29.3%，女性為男性之 2.4 倍，106 年被害人口率為每十萬人口 405 人，其中男性為 239 人，女性為 558 人。相對人人數計 97,102 人，其中女性 20,555 人，占 21.2%，男性 72,880 人，占 75.1%，男性為女性之 3.5 倍。

106 年執行被害人保護扶助服務工作 132.3 萬人次，扶助金額達 7.4 億元，分別較上年增加 2.0% 及 21.4%。

圖 12-1 家庭暴力通報件數及其案件類型



表 12-1 家庭暴力被害人保護扶助概況

年別	通報件數 (件)	被害人 (人)	相對人 (人)	扶助人次 (人次)	扶助金額 (萬元)	被害人口率(人/每10萬人口)		
						總計	男	女
96年	72,606	68,421	61,771	330,606	19,886	299	122	466
97年	79,874	75,438	69,417	416,844	25,456	328	142	503
98年	89,253	83,728	77,546	478,769	32,684	363	159	557
99年	105,130	98,720	91,775	601,567	34,427	427	198	644
100年	104,315	94,150	89,200	871,146	40,561	406	207	594
101年	115,203	98,399	94,750	915,859	39,116	423	235	599
102年	130,829	110,103	105,665	988,586	46,854	472	272	655
103年	114,609	95,663	97,277	1,127,819	53,360	409	225	581
104年	116,742	95,818	96,507	1,191,465	57,650	408	230	575
105年	117,550	95,175	96,610	1,297,726	61,223	405	231	567
106年	118,586	95,402	97,102	1,323,396	74,336	405	239	558
較上年增減%	0.9	0.2	0.5	2.0	21.4	0.0	3.5	-1.6
較96年增減%	63.3	39.4	57.2	300.3	273.8	35.5	95.9	19.7

圖 12-2 家庭暴力被害人、相對人性別結構

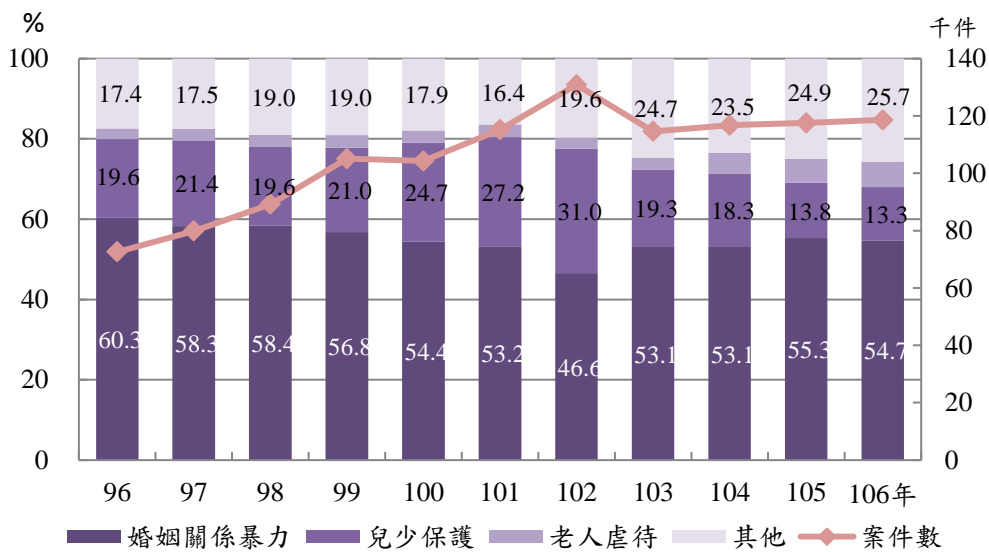
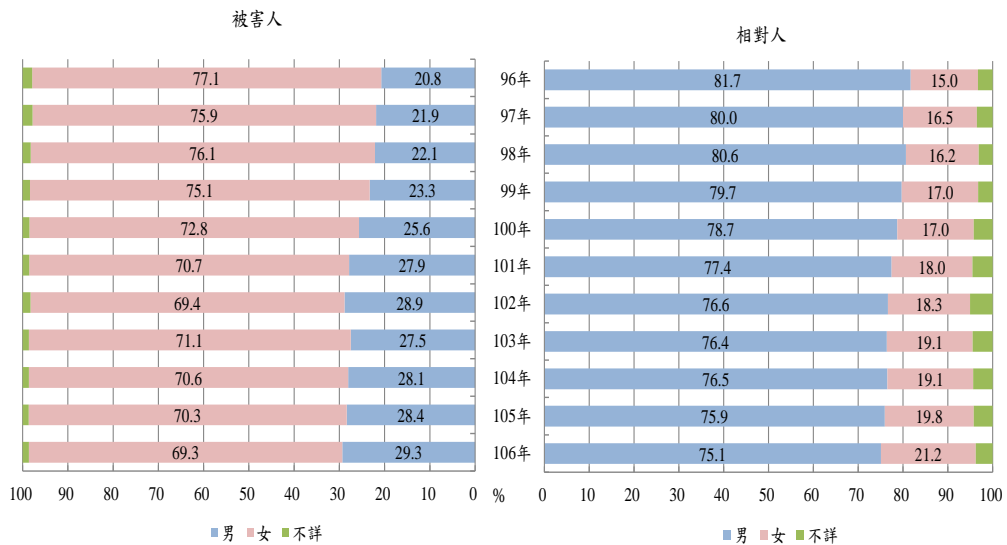

(二)性侵害防治

106 年性侵害通報件數計 11,060 件，較上年增加 4.2%，其中以(前)男女朋友 2,717 件，占 24.6%最多；被害人計 8,214 人，較上年增加 0.9%，女性 6,645 人，為男性 1,353 人之 4.9 倍。若以被害人年齡結構觀察，106 年 18 歲以下未成年人占 63.8%，較上年減少 0.2 個百分點，較 96 年增加 6.7 個百分點。

106 年嫌疑人計 8,656 人，較上年增加 0.9%，男性 6,976 人，為女性 549 人之 12.7 倍。106 年 18 歲以下未成年嫌疑人占 21.2%，較上年減少 0.6 個百分點，較 96 年增加 10.2 個百分點。

被害人保護扶助服務 229,525 人次，較上年增加 4.9%，保護扶助金額達 1.7 億元，較上年增加 9.4%。

圖 12-3 性侵害通報件數及被害人與嫌疑人之關係



表 12-2 性侵害通報及保護扶助概況

年別	通報件數(件)	被害人年齡結構(%)			嫌疑人年齡結構(%)			扶助人次(人次)	扶助金額(萬元)
		未滿18歲	18歲以上	不詳	未滿18歲	18歲以上	不詳		
96年	7,703	57.1	35.3	7.7	11.0	38.7	50.3	72,090	5,319
97年	8,521	56.2	33.7	10.1	12.1	35.4	52.5	95,247	5,878
98年	9,543	58.5	32.5	9.0	14.6	33.3	52.1	101,482	6,491
99年	10,892	60.4	30.5	9.1	17.0	31.3	51.7	100,942	6,027
100年	13,686	63.2	25.6	11.2	20.8	30.8	48.5	140,326	7,360
101年	15,102	63.1	26.0	10.9	21.7	32.7	45.7	158,258	7,077
102年	13,928	62.2	27.3	10.4	21.3	33.5	45.2	177,258	7,753
103年	14,229	63.5	27.0	9.5	22.5	33.7	43.9	199,846	10,947
104年	13,415	65.0	27.6	7.4	24.9	35.6	39.5	219,024	11,354
105年	10,610	64.0	31.7	4.3	21.8	40.1	38.2	218,852	12,421
106年	11,060	63.8	34.1	2.1	21.2	40.8	38.0	229,525	17,274
較上年增減%(百分點)	4.2	(-0.2)	(2.4)	(-2.2)	(-0.6)	(0.7)	(-0.2)	4.9	39.1
較 96年增減%(百分點)	43.6	(6.7)	(-1.2)	(-5.6)	(10.2)	(2.1)	(-12.3)	218.39	224.75

圖 12-4 性侵害被害人、嫌疑人性別結構

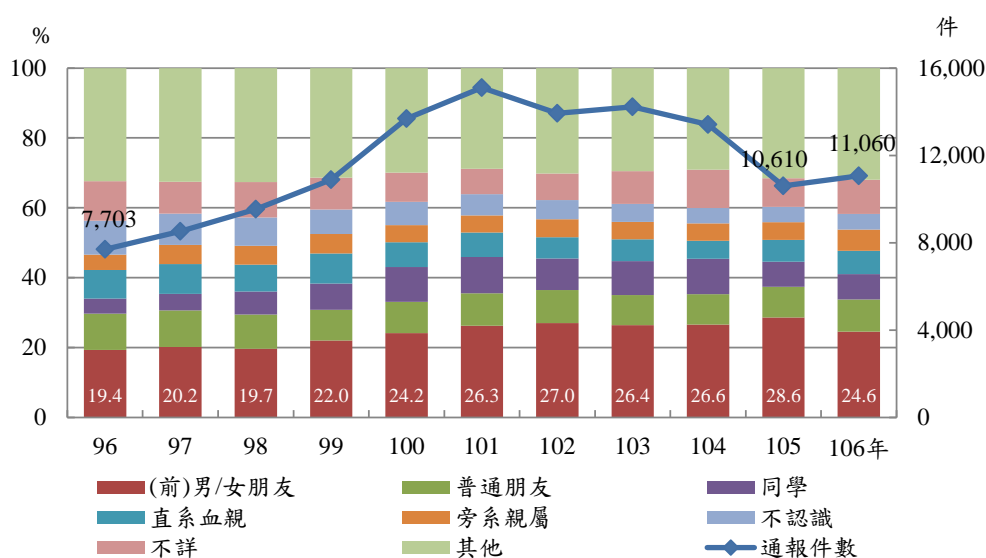
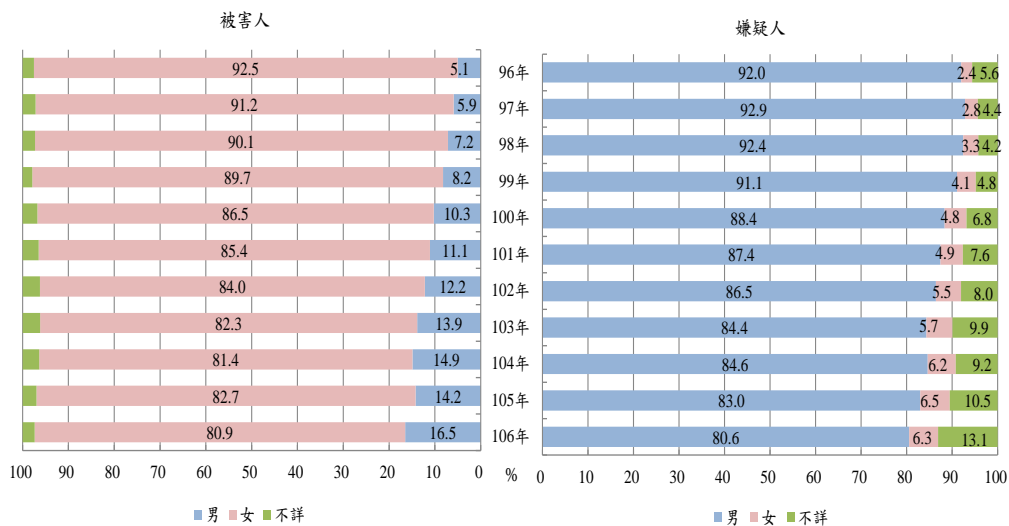

十三、國民年金

(一)被保險人數

我國於 97 年 10 月 1 日正式開辦國民年金保險，將 25 歲以上且未滿 65 歲未參加軍、公教、勞、農保之國民納入社會安全網。106 年底被保險人數計 334 萬 9,164 人，占 25-64 歲人口之 23.5%，人數及占比較上年分別減少 2.2% 及 0.5 個百分點。若以被保險人身分別觀察，一般身分者 288 萬 2,608 人，低收入戶 7 萬 1,218 人，所得未達一定標準者 16 萬 4,309 人，身心障礙者 23 萬 1,029 人。

表13-1 國民年金被保險人數、應計保險費及身分別

單位:人;千元;%

年(底)別	被保險人		身分別				應計保險費	
	人數	占25-64歲人口百分比	一般身分	低收入戶	所得未達一定標準者	身心障礙者	政府補助	被保險人自付額
97年	4,220,905	31.3	3,931,145	39,150	8,803	241,807	-	8,189,050
98年	4,014,678	29.4	3,562,609	50,392	150,595	251,082	-	30,843,317
99年	3,872,241	27.9	3,389,685	51,390	181,379	249,787	-	29,862,186
100年	3,783,731	27.1	3,295,839	62,071	175,133	250,688	48,624,278	31,882,177
101年	3,725,626	26.5	3,220,523	72,616	184,193	248,294	16,977,261	29,306,395
102年	3,677,601	25.9	3,180,002	76,420	174,787	246,392	16,508,156	30,934,962
103年	3,584,020	25.2	3,085,741	77,315	178,624	242,340	16,869,803	30,298,519
104年	3,509,970	24.6	3,024,520	75,620	169,416	240,414	17,664,559	33,379,700
105年	3,425,214	24.0	2,943,026	74,178	173,353	234,657	18,236,252	32,578,231
106年	3,349,164	23.5	2,882,608	71,218	164,309	231,029	18,443,081	33,683,158
較上年增減%(百分點)	-2.2	(-0.5)	-2.1	-4.0	-5.2	-1.5	1.1	3.4

資料來源：勞工保險局。

說明：1.國民年金法自97年10月1日起施行。

2.100年政府補助應計保險費，包含97-100年各級政府應負擔之保險費。

(二)給付概況

106年各項給付核付達1,955.3萬人次，較上年增加5.4%，其中以老年年金給付之1,022.8萬人次，占52.3%最高，其次為老年基本保證年金757.1萬人次，占38.7%，再次為遺屬年金給付92.1萬人次，占4.7%，原住民給付46.9萬人次，身心障礙基本保證年金25.2萬人次。與上年比較，生育給付人次減少8.2%，老年年金給付增加15.5%，顯示少子化情形及老人增加趨勢。

表13-2 國民年金核付人次概況

單位：人次

年別	總計	老年年金給付	老年基本保證年金	原住民給付	生育給付	身心障礙年金給付	身心障礙基本保證年金	喪葬給付	遺屬年金給付
97年	1,852,545	22,201	1,772,592	46,684	-	13	10,567	350	138
98年	11,842,715	730,732	10,515,264	285,387	-	6,680	241,974	16,578	46,100
99年	12,801,903	1,857,859	10,162,424	307,751	-	22,055	272,686	19,128	160,000
100年	13,687,295	2,766,961	9,969,826	337,848	5,170	33,081	278,334	19,270	276,805
101年	14,674,898	3,853,880	9,692,249	368,764	19,720	45,997	278,220	18,859	397,209
102年	15,680,949	5,044,110	9,369,058	388,920	17,606	55,773	276,145	18,328	511,009
103年	16,624,717	6,292,760	8,941,078	410,403	18,676	62,807	261,380	18,132	619,481
104年	17,568,788	7,540,541	8,505,177	434,257	17,194	67,817	258,454	17,372	727,976
105年	18,545,847	8,858,970	8,037,256	450,232	21,668	73,954	254,934	16,693	832,140
106年	19,553,470	10,228,263	7,570,505	469,282	19,901	78,714	251,500	14,581	920,724
較上年增減%	5.4	15.5	-5.8	4.2	-8.2	6.4	-1.3	-12.7	10.6

資料來源：勞工保險局。

106年各項給付金額總計核付753.1億元，較上年增加5.9%，以老年年金給付389.1億元，占51.7%最多，其次依序為老年基本保證年金274.9億元，占36.5%、遺屬年金36.5億元，占4.8%、原住民給付17.1億元，占2.3%、喪葬給付13.3億元，占1.8%、身心障礙基本保證年金12.3億元，占1.6%。與上年比較，以老年年金給付增加55.1億元最多。

表 13-3 國民年金核付金額概況

單位：千元

年別	總計	老年年金給付	老年基本保證年金	原住民給付	生育給付	身心障礙年金給付	身心障礙基本保證年金	喪葬給付	遺屬年金給付
97年	5,642,835	69,124	5,328,931	140,155	-	52	73,800	30,240	533
98年	37,696,991	2,445,843	31,650,282	858,641	-	23,694	1,116,156	1,432,339	170,036
99年	40,498,338	5,680,534	30,538,824	923,510	-	67,523	1,092,648	1,652,659	542,641
100年	43,281,019	8,409,775	29,939,507	1,016,078	92,379	111,370	1,118,294	1,665,014	928,603
101年	53,283,638	13,391,934	33,622,882	1,278,326	350,698	179,034	1,297,851	1,629,418	1,533,497
102年	58,001,719	18,171,101	33,074,562	1,366,138	311,921	215,248	1,305,985	1,583,626	1,973,137
103年	61,017,621	22,492,558	31,321,729	1,439,082	330,134	240,295	1,244,072	1,566,778	2,382,973
104年	64,800,157	27,342,429	29,791,022	1,522,492	316,191	257,439	1,219,428	1,574,954	2,776,202
105年	71,141,319	33,394,964	29,090,121	1,631,539	691,498	287,071	1,241,671	1,524,805	3,279,651
106年	75,311,801	38,908,077	27,486,000	1,705,955	701,274	302,184	1,228,220	1,332,258	3,647,833
較上年增減%	5.9	16.5	-5.5	4.6	1.4	5.3	-1.1	-12.6	11.2

資料來源：勞工保險局。

貳、統計表

Statistical Tables

一、醫政

Medical Affairs

表 1-1 醫事人員核准給證人數

中華民國96年至106年

單位：人

年 別	總 計	醫 師	中 醫 師	牙 醫 師	藥 師	醫 事 檢 驗 師	護 理 師
Year	Total	Western Medicine Physicians	Doctors of Chinese Medicine	Dentists	Pharmacists	Medical Technologists	Registered Professional Nurses
96年 2007	20 190	1 501	284	381	854	510	7 467
97年 2008	17 905	1 486	425	423	1 095	175	6 719
98年 2009	20 420	1 454	243	396	927	479	7 693
99年 2010	21 884	1 345	253	383	1 263	490	8 178
100年 2011	18 637	1 337	249	403	1 023	647	7 048
101年 2012	20 714	1 339	321	430	927	577	7 872
102年 2013	14 630	1 364	320	434	1 081	453	7 316
103年 2014	14 501	1 447	288	448	921	441	8 184
104年 2015	15 659	1 406	282	477	933	452	9 012
105年 2016	14 371	1 379	321	495	1 081	361	7 785
106年 2017	21 932	1 544	377	461	1 015	532	8 126

資料來源：衛生福利部。

說明：1. 專門職業及技術人員普通考試－護士考試自102年開始停辦，致102年護士核准給證人數大幅減少。

2. 103年起未再辦理牙體技術生專門職業及技術人員考試，致103年牙體技術生核准給證人數大幅減少。

3. 106年起新增驗光師及驗光生。

Table 1-1 Number of Licensed Medical and Paramedical Personnel

2007–2017

Unit: Person

護士	助産師	助産士	鑲牙生	藥劑生	醫事 檢驗生	醫事 放射師
Registered Nurses	Registered Professional Midwives	Midwives	Dental Assistants	Assistant Pharma cists	Medical Technicians	Medical Radiation Technologists
6 759	121	39	-	9	-	430
4 753	434	102	-	23	-	332
6 509	43	11	-	-	-	470
5 272	45	15	-	-	-	360
5 155	38	1	-	2	1	469
5 681	23	3	-	1	-	326
27	15	2	-	2	-	371
13	32	4	-	2	-	419
7	32	3	-	2	-	376
4	32	4	-	1	-	375
6	24	3	-	-	-	373

Source : Ministry of Health and Welfare.

Note: 1.The nurse examinations, as part of the Professional and Technical General Examinations, have been suspended since 2013, resulting in a drastic decline in the number of approved and certified nurses in 2013.

2.The Professionals and Technologists Examination for Dental Technicians was abolished in 2014, leading to a steep decline in the number of licenses given to approved dental technicians in 2014.

3.Optician and optic technician were added since 2017.

表 1-1 醫事人員核准給證人數(續)

中華民國96年至106年

單位：人

年 別	醫事	營養師	物理	物理	職能	職能	臨床
Year	放射士		治療師	治療生	治療師	治療生	心理師
	Medical Radiological Technicians	Dietitians	Physical Therapists	Physical Therapy Technicians	Occupational Therapists	Occupational Therapy Technicians	Clinical Psychologists
96年 2007	2	444	363	399	191	100	68
97年 2008	3	340	401	414	226	146	73
98年 2009	-	402	460	443	290	102	68
99年 2010	-	556	348	412	390	110	76
100年 2011	1	361	390	7	326	1	103
101年 2012	-	436	401	2	246	-	83
102年 2013	-	442	556	-	246	-	98
103年 2014	-	314	518	2	354	-	124
104年 2015	-	300	888	-	375	-	92
105年 2016	1	504	706	-	352	-	135
106年 2017	-	460	357	-	352	-	99

Table 1-1 Number of Licensed Medical and Paramedical Personnel(Cont.)

2007–2017

Unit: Person

諮商 心理師 Counseling Psychologists	呼吸 治療師 Respiratory Therapists	語言 治療師 SpeechLanguage Pathologists	聽力師 Audiologists	牙體 技術師 Dental Technologists	牙體 技術生 Dental Technicians	驗光師 Opticians	驗光生 Optometric Technicians
173	95	-	-	-	-	-	-
161	174	-	-	-	-	-	-
183	247	-	-	-	-	-	-
307	228	594	233	439	587	-	-
189	254	66	51	219	296	-	-
357	238	81	38	914	418	-	-
179	163	146	77	407	931	-	-
410	215	66	27	270	2	-	-
364	193	62	21	382	-	-	-
222	192	66	45	308	2	-	-
232	162	98	49	374	-	2 445	4 843

表 1-2 專科醫師核准給證人數

中華民國96年至106年

單位：人

年 別 Year	總 計 Total	專 科 醫 師 別		
		家庭醫學科 Family Medicine	內 科 Internal Medicine	外 科 Surgery
96年 2007	1 373	138	262	159
97年 2008	1 382	162	277	149
98年 2009	1 795	153	320	126
99年 2010	1 359	150	315	138
100年 2011	1 404	146	358	142
101年 2012	1 468	145	318	180
102年 2013	1 513	153	306	171
103年 2014	1 336	92	227	190
104年 2015	1 034	66	114	151
105年 2016	1 046	148	216	63
106年 2017	1 320	126	276	127

年 別 Year	專 科 醫 師 別			
	耳 鼻 喉 科 E.N.T.	眼 科 Ophthalmology	皮 膚 科 Dermatology	精 神 科 Psychiatry
96年 2007	55	40	33	63
97年 2008	68	34	32	62
98年 2009	67	36	34	36
99年 2010	62	48	30	60
100年 2011	64	36	29	72
101年 2012	61	36	32	69
102年 2013	66	42	30	72
103年 2014	64	44	35	70
104年 2015	71	34	19	37
105年 2016	42	21	14	36
106年 2017	29	32	28	58

年 別 Year	專 科 醫 師 別			
	病 理 科 (解剖病理) Pathology (Anatopathology)	病 理 科 (臨床病理) Pathology (Clinical Pathology)	核子醫學科 Nuclear Medicine	整 形 外 科 Plastic Surgery
96年 2007	19	6	12	26
97年 2008	17	6	5	22
98年 2009	17	9	6	24
99年 2010	21	9	2	26
100年 2011	19	-	9	22
101年 2012	20	7	12	27
102年 2013	22	2	6	27
103年 2014	18	5	9	23
104年 2015	13	7	9	32
105年 2016	13	7	6	23
106年 2017	20	7	12	21

說明：每年核證人數係以當年度公告之甄審合格人數為統計基準。

Table 1-2 Number of Licensed Medical Specialists

2007-2017

Unit: Person

Medical Specialty					
兒科 Pediatrics Medicine	婦產科 Obstetrics and Gynaecology	骨科 Orthopedics	神經科 Neurology	神經外科 Neuro. Surgery	泌尿科 Urology
117	42	43	41	24	26
123	36	38	41	27	22
96	29	41	13	24	22
96	33	42	37	21	17
95	39	46	44	21	18
91	35	53	45	23	24
105	48	62	42	20	32
65	40	64	40	24	35
72	24	65	52	29	36
99	32	44	51	28	32
143	48	29	43	15	34

Medical Specialty					
復健科 Rehabilitation	麻醉科 Anesthesiology	放射線科 (放射線診斷) Radiology (Radiology Diagnostic)	放射線科 (放射線腫瘤) Radiology (Radiology Neoplasm)	放射線科 (放射線核醫) Radiology (Nuclear Medicine)	急診醫學科 Emergency Medicine
34	35	40	14	-	117
44	38	31	9	-	113
49	31	37	9	-	163
39	30	38	18	-	72
50	50	40	11	-	34
48	42	43	14	-	84
59	49	45	12	-	88
52	53	47	17	-	72
31	25	31	16	-	58
25	21	22	9	-	32
38	44	47	17	-	74

Medical Specialty					
口腔顎面外科 Oral Maxilla Facial Surgery	口腔病理科 Oral Pathology	職業醫學科 Occupational Medicine	齒顎矯正科 Orthodontics		
12	2	13	-		
14	2	10	-		
8	6	9	430		
15	-	15	25		
13	-	13	33		
16	1	14	28		
18	-	13	23		
13	-	13	24		
6	3	9	24		
16	3	7	36		
9	2	16	25		

Note: Number of licensed medical specialists is based on number of passed physicians in annual examination.

表 1-3 救護車設置現況

中華民國96年底至106年底

單位：輛

年別及區域別 Year & Locality	總計 Total	一 般 型 General Purpose Type										
		合計 Total	衛生 機關 Health Institution	消防 機關 Fire control Institution	醫 療 機 構 Med. Care						護理機構 Nursing Institution	
					醫 院 Hospital		診 所 Clinic		其他醫療機構 Other			
					公立 Public	私立 Private	公立 Public	私立 Private	公立 Public	私立 Private	公立 Public	私立 Private
96年 2007	2 156	2 077	66	974	147	254	8	5	6	-	2	12
97年 2008	2 143	2 072	77	979	137	246	2	5	14	2	1	17
98年 2009	2 155	2 087	64	998	134	248	4	3	12	2	1	13
99年 2010	2 266	2 195	115	1 036	139	237	4	3	7	2	1	13
100年 2011	2 208	2 132	58	1 026	136	223	2	6	4	4	-	13
101年 2012	2 115	2 042	50	1 066	115	191	-	4	3	1	-	10
102年 2013	2 077	2 010	27	1 122	101	167	-	1	11	1	2	8
103年 2014	2 126	2 058	29	1 154	112	170	-	1	2	-	1	8
104年 2015	2 115	2 036	38	1 158	101	158	-	3	-	-	1	7
105年 2016	2 117	2 044	37	1 175	102	153	-	3	-	-	1	8
106年 2017	2 127	2 053	33	1 180	98	151	1	3	5	-	1	5
新 北 市 New Taipei City	226	219	-	138	3	7	-	-	-	-	-	-
臺 北 市 Taipei City	192	166	-	88	17	14	-	-	-	-	-	-
桃 園 市 Taoyuan City	182	174	-	122	3	4	-	-	-	-	-	1
臺 中 市 Taichung City	245	229	6	130	9	32	-	1	-	-	1	-
臺 南 市 Tainan City	143	140	1	88	7	4	-	-	-	-	-	-
高 雄 市 Kaohsiung City	259	257	-	148	12	7	-	1	-	-	-	1
宜 蘭 縣 Yilan County	33	33	3	14	1	-	-	-	-	-	-	-
新 竹 縣 Taoyuan County	52	52	1	29	-	-	-	-	-	-	-	-
苗 栗 縣 Miaoli County	55	53	2	31	-	5	-	-	-	-	-	-
彭 化 縣 Changhua County	118	116	1	63	1	28	-	-	5	-	-	1
南 投 縣 Nantou County	72	70	1	32	4	9	-	-	-	-	-	-
雲 林 縣 Yunlin County	73	72	-	36	1	4	-	-	-	-	-	-
嘉 義 縣 Chiayi County	55	55	1	35	3	-	-	-	-	-	-	-
屏 東 縣 Pingtung County	109	107	3	57	2	18	1	-	-	-	-	-
台 東 縣 Taitung County	67	67	9	33	7	4	-	-	-	-	-	-
花 蓮 縣 Hualien County	89	89	2	35	13	6	-	-	-	-	-	-
澎 湖 縣 Penghu County	24	24	1	15	5	1	-	-	-	-	-	-
基 隆 市 Keelung County	36	34	-	24	2	-	-	-	-	-	-	1
新 竹 市 Hsinchu County	31	30	2	23	1	-	-	1	-	-	-	-
嘉 義 市 Chiayi County	40	40	-	20	2	8	-	-	-	-	-	1
金 門 縣 Kinmen County	17	17	-	12	3	-	-	-	-	-	-	-
連 江 縣 Lienchiang County	9	9	-	7	2	-	-	-	-	-	-	-

資料來源：直轄市政府及各縣市衛生局。

Table 1-3 Number of Ambulances

End of 2007-2017

Unit: Vehicle

一般型 General Purpose Type			加護型 Intensive Care Type														
衛 生 所 Health Center	救護車 營業機 構 Ambulance Business	其他 Other	合計 Total	衛生 機關 Health Institution	消防 機關 Fire control Institution	醫療機構 Med. Care						護理機構 Nursing Institution		衛 生 所 Health Center	救護車 營業機 構 Ambulance Business	其他 Other	
						醫院 Hospital		診所 Clinic		其他醫療機構 Other							
						公立 Public	私立 Private	公立 Public	私立 Private	公立 Public	私立 Private	公立 Public	私立 Private				
65	285	253	79	-	22	34	15	-	-	-	-	-	-	-	-	8	-
70	299	223	71	-	17	28	17	-	-	-	-	-	-	-	-	9	-
66	344	198	68	1	14	30	17	-	-	-	-	-	-	-	-	6	-
68	360	210	71	-	12	26	19	-	-	-	-	-	-	-	-	14	-
61	382	217	76	-	16	26	17	-	-	-	-	-	-	-	-	17	-
68	371	163	73	-	10	26	15	-	-	-	-	-	-	-	-	22	-
86	356	128	67	-	11	22	13	-	-	-	-	-	-	-	-	21	-
87	363	131	68	-	12	24	11	-	-	-	-	-	-	-	-	21	-
74	374	122	79	-	13	27	13	-	-	-	-	-	-	-	-	26	-
67	380	118	73	-	13	20	12	-	-	-	-	-	-	-	-	28	-
68	397	111	74	-	4	20	8	-	-	-	-	-	-	-	-	42	-
10	49	12	7	-	-	2	-	-	-	-	-	-	-	-	-	5	-
-	42	5	26	-	4	15	1	-	-	-	-	-	-	-	-	6	-
-	32	12	8	-	-	-	1	-	-	-	-	-	-	-	-	7	-
5	40	5	16	-	-	2	4	-	-	-	-	-	-	-	-	10	-
-	30	10	3	-	-	-	1	-	-	-	-	-	-	-	-	2	-
1	62	25	2	-	-	-	-	-	-	-	-	-	-	-	-	2	-
-	15	-	-	-	-	-	-	-	-	-	-	-	-	-	-	-	-
3	15	4	-	-	-	-	-	-	-	-	-	-	-	-	-	-	-
-	10	5	2	-	-	-	-	-	-	-	-	-	-	-	-	2	-
-	15	2	2	-	-	-	1	-	-	-	-	-	-	-	-	1	-
14	10	-	2	-	-	-	-	-	-	-	-	-	-	-	-	2	-
8	17	6	1	-	-	-	-	-	-	-	-	-	-	-	-	1	-
6	9	1	-	-	-	-	-	-	-	-	-	-	-	-	-	-	-
10	12	4	2	-	-	-	-	-	-	-	-	-	-	-	-	2	-
-	8	6	-	-	-	-	-	-	-	-	-	-	-	-	-	-	-
9	18	6	-	-	-	-	-	-	-	-	-	-	-	-	-	-	-
-	-	2	-	-	-	-	-	-	-	-	-	-	-	-	-	-	-
-	6	1	2	-	-	-	-	-	-	-	-	-	-	-	-	2	-
-	-	3	1	-	-	1	-	-	-	-	-	-	-	-	-	-	-
2	7	-	-	-	-	-	-	-	-	-	-	-	-	-	-	-	-
-	-	2	-	-	-	-	-	-	-	-	-	-	-	-	-	-	-
-	-	-	-	-	-	-	-	-	-	-	-	-	-	-	-	-	-

Source: Bureau of public health of the special municipality government & county/city Health bureau.

表1-4 精神衛生行政工作執行成果表

中華民國102年至106年

年 別 及 區 域 別 Year and Locality	轄區 總人口數 Area Population	本年目前管理 個案數 No. of Current Cases	管理個案分級人數 No. of Current Cases of the Degree					
			一級	二級	三級	四級	五級	未分級
			1st	2nd	3rd	4th	5th	Unclassified
102年 2013	23 373 517	133 662	14 264	5 964	34 578	77 640	1 189	27
103年 2014	23 433 753	141 310	16 020	8 257	35 622	80 412	984	15
104年 2015	23 043 460	141 768	13 481	21 308	37 382	68 780	812	5
105年 2016	23 539 816	141 537	14 117	25 665	38 420	62 608	725	2
106年 2017	23 571 227	139 286	18 062	17 085	42 748	60 630	761	-
新北市 New Taipei City	3 986 689	22 370	2 641	2 691	6 259	10 525	254	-
臺北市 Taipei City	2 683 257	18 183	1 632	1 973	8 845	5 724	9	-
桃園市 Taoyuan City	2 188 017	8 758	1 479	1 324	2 282	3 667	6	-
臺中市 Taichung City	2 787 070	11 850	1 998	1 607	3 354	4 888	3	-
臺南市 Tainan City	1 886 522	10 326	1 717	1 620	2 575	4 404	10	-
高雄市 Kaohsiung City	2 776 912	21 353	2 539	2 303	5 302	11 195	14	-
宜蘭縣 Yilan County	456 607	4 119	467	437	1 653	1 550	12	-
新竹縣 Hsinchu County	552 169	2 957	461	449	765	1 274	8	-
苗栗縣 Miaoli County	553 807	3 481	432	369	1 191	1 484	5	-
彰化縣 Changhua County	1 282 458	7 469	1 014	1 003	2 491	2 670	291	-
南投縣 Nantou County	501 051	3 810	452	428	1 149	1 781	-	-
雲林縣 Yunlin County	690 373	3 314	496	439	1 179	1 200	-	-
嘉義縣 Chiayi County	511 182	4 104	274	441	1 124	2 211	54	-
屏東縣 Pingtung County	829 939	5 892	1 083	597	1 199	2 948	65	-
臺東縣 Taitung County	219 540	1 942	334	284	426	894	4	-
花蓮縣 Hualien County	329 237	3 042	427	404	870	1 338	3	-
澎湖縣 Penghu County	104 073	605	86	94	250	175	-	-
基隆市 Keelung City	371 458	3 020	247	327	1 075	1 352	19	-
新竹市 Hsinchu City	441 132	876	102	100	286	388	-	-
嘉義市 Chiayi City	269 398	1 332	131	131	230	839	1	-
金門縣 Kinmen County	137 456	440	41	56	229	111	3	-
連江縣 Lienchiang County	12 880	43	9	8	14	12	-	-

資料來源：直轄市政府及各縣市衛生局。

說明：轄區總人口數依據內政部年底人口數。

Table 1-4 Mental Health Administration Execution Result

2013-2017

訪員人數 No. of Health Visitors		嚴重病人人數 No. of Critically Ill Patients		訪視人次 No. of Times Assist Medical Treatment	緊急處置人數 No. of People Receiving Emergency Treatment		協助病人就醫次數 The Amount of Assistance Provided for Patients to Receive Medical Care	
男 Male	女 Female	男 Male	女 Female		男 Male	女 Female	男 Male	女 Female
109	2 479	2 266	1 623	661 649	695	391	3 037	1 864
57	2 475	3 357	2 453	715 502	713	399	2 720	1 710
49	2 572	3 123	2 576	694 179	641	235	2 846	1 800
56	2 415	2 847	2 142	700 131	543	379	2 298	1 523
89	2 512	2 610	2 079	726 055	528	317	2 471	1 520
27	339	145	136	110 304	-	-	69	62
13	201	444	406	94 392	-	-	50	44
1	170	51	33	49 952	-	-	-	-
4	230	26	25	61 159	3	4	281	170
4	240	475	381	59 423	19	4	274	178
6	231	693	528	109 867	-	-	260	210
1	87	21	17	19 614	-	-	10	10
3	110	12	12	15 508	8	6	212	130
1	109	158	120	16 906	148	66	148	66
1	146	121	81	40 805	-	-	147	92
5	119	20	6	19 863	-	-	121	57
4	127	61	42	17 117	26	28	359	152
9	102	74	41	21 398	-	1	48	48
2	10	109	60	30 335	-	-	49	29
3	66	19	30	13 184	-	1	86	48
2	93	53	58	16 183	-	-	26	13
1	54	5	3	3 904	1	1	6	1
-	38	56	52	13 508	10	2	8	6
1	23	8	20	4 685	187	125	187	125
-	15	50	26	5 728	126	79	126	79
-	1	5	1	2 042	-	-	3	-
1	1	4	1	178	-	-	1	-

Source : Bureau of public health of the special municipality government & county/city Health bureau .

Remark : Area Population Based on Year-end Population By Ministry of The Interior.

表1-4 精神衛生行政工作執行成果表(續)

中華民國102年至106年

年 別 及 區 域 別 Year and Locality	會商選定指定保護人次數		指定保護人次數		指定精神醫療 機構數 No. of Designated Mental Health Institutions	指定精神專科 醫師人數	
	No. of Designated to Protect People Discussed by Health Bureau.		No. of Designated to Protect People			No. of Designated Psychiatric Specialists	
	男 Male	女 Female	男 Male	女 Female		男 Male	女 Female
102年 2013	93	100	209	218	107	641	154
103年 2014	143	128	166	177	106	583	156
104年 2015	95	113	347	344	104	639	171
105年 2016	105	95	262	228	105	588	165
106年 2017	268	241	305	310	103	640	164
新 北 市 New Taipei City	111	93	12	18	8	49	28
臺 北 市 Taipei City	37	22	3	23	9	109	25
桃 園 市 Taoyuan City	-	-	39	32	5	64	14
臺 中 市 Taichung City	3	2	7	7	15	48	15
臺 南 市 Tainan City	10	18	-	7	7	46	19
高 雄 市 Kaohsiung City	27	29	14	30	11	93	27
宜 蘭 縣 Yilan County	2	-	-	-	4	10	3
新 竹 縣 Hsinchu County	13	9	-	1	4	17	1
苗 栗 縣 Miaoli County	-	-	164	121	3	14	3
彰 化 縣 Changhua County	8	6	1	6	5	33	2
南 投 縣 Nantou County	2	-	9	9	3	23	9
雲 林 縣 Yunlin County	-	-	4	7	3	10	4
嘉 義 縣 Chiayi County	5	8	1	-	3	14	3
屏 東 縣 Pingtung County	4	4	31	39	4	19	2
臺 東 縣 Taitung County	-	1	1	-	2	6	-
花 蓮 縣 Hualien County	1	-	1	3	7	43	4
澎 湖 縣 Penghu County	-	-	-	2	1	4	-
基 隆 市 Keelung City	3	-	3	-	3	11	3
新 竹 市 Hsinchu City	-	-	1	-	2	11	1
嘉 義 市 Chiayi City	42	49	11	2	3	12	1
金 門 縣 Kinmen County	-	-	3	3	1	4	-
連 江 縣 Lienchiang County	-	-	-	-	-	-	-

Table 1-4 Mental Health Administration Execution Result(Cont.)

2013-2017

一般民眾 宣導活動		工作人員 在職訓練		相關基層人員 研習會		工作協調會議(次)	民眾申訴案件(件)
Campaign for The General Public		On-job-training for Staffs		Seminar for First Line Staffs			
人次	場次	人次	場次	人次	場次		
Attendance	Seminars	Attendance	Seminars	Attendance	Seminars		
262 498	4 064	8 057	777	33 184	764	502	3 021
285 689	4 850	9 859	872	32 223	719	677	3 285
314 635	4 347	10 657	756	30 219	692	540	3 126
369 740	4 077	9 339	764	29 741	765	637	4 011
342 968	5 253	11 678	836	32 851	799	1 096	3 392
30 240	475	876	44	4 978	76	50	576
90 351	1 311	377	83	4 120	14	213	312
3 342	85	349	5	900	13	3	98
11 973	99	234	30	234	30	30	60
6 957	62	730	29	6 352	51	362	1 230
26 337	625	365	117	587	77	82	437
53 279	404	451	11	1 846	60	12	26
1 807	20	698	11	2 864	32	11	6
3 170	20	2 298	81	2 131	41	4	52
377	184	44	36	277	10	61	28
1 335	28	224	17	610	17	21	70
24 735	595	219	209	538	239	149	5
14 218	191	162	2	1 159	13	18	14
43 684	508	2 327	51	181	2	6	16
4 705	79	852	27	1 158	19	30	20
4 974	95	153	4	1 971	26	12	82
3 162	79	197	3	658	18	4	1
2 641	4	314	12	699	12	5	96
152	1	59	2	1 031	11	4	11
14 670	95	598	9	100	1	2	242
6	275	3	46	1	22	5	2
853	18	148	7	456	15	12	8

二、健康促進

Health Promotion and Protection

表 2-1 主要癌症申報發生統計

中華民國 99 年至 104 年

單位：人，%

部 位 Site	民 國 99 年 2010				
	順 位 Rank	申報 發生人數 Number of Incidence	每十萬人口 發生率 Incidence Rate Per 100,000 Pop.	標準化 發生率 Incidence Rate of Age Standardization	占個案總 數百分比 %
總 計 Total		90 649	391.37	296.67	100.00
女性乳房 Female Breast	1	9 655	83.76 ⁽¹⁾	63.16	10.65
結腸直腸乙狀結腸連結部及肛門 Colon-rectum	2	14 040	60.62	45.32	15.49
肝及肝內膽管 Liver and Intrahepatic Bile Ducts	3	11 023	47.59	36.07	12.16
肺、支氣管及氣管 Trachea, Bronchus, and Lung	4	10 615	45.83	33.61	11.71
攝護腺 Prostate Gland	5	4 392	37.75 ⁽²⁾	28.77	4.85
口腔、口咽及下咽 Oral Cavity	6	6 560	28.32	21.68	7.24
胃 Stomach	7	3 854	16.64	12.03	4.25
子宮體 Corpus Uteri	8	1 737	15.07 ⁽¹⁾	11.25	1.92
子宮頸 Cervix Uteri	9	1 680	14.57 ⁽¹⁾	10.81	1.85
皮膚 Skin	10	2 978	12.86	9.29	3.29
其 他 Others		24 115	104.11	81.59	26.60

說明：1. 凡具50張病床以上醫院均為申報對象，並從92年起僅依「侵襲癌」個案進行處理分析。

2. (1)每十萬女性人口發生率。

(2)每十萬男性人口發生率。

3. 84-87年標準化發生率採用1976年世界標準人口計算，從88年起採用2000年世界標準人口計算。

4. 自96年起惡性淋巴瘤從各部位獨立出來計算發生率，並納入排名。

5. 順位以年齡標準化發生率排序，依2000年世界標準人口計算。

Table 2-1 Reported New Cancer Cases of Ten Leading Sites, Both Sexes

2010—2015

Unit: Person, %

部 位 Site	民 國 100 年 2011				
	順 位 Rank	申 報 發 生 人 數 Number of Incidence	每 十 萬 人 口 發 生 率 Incidence Rate Per 100,000 Pop.	標 準 化 發 生 率 Incidence Rate of Age Standardization	占 個 案 總 數 百 分 比 %
總 計 Total		92 682	399.06	295.12	100.00
女性乳房 Female Breast	1	10 056	86.85 ⁽¹⁾	64.28	10.85
結腸直腸乙狀結腸連結部及肛門 Colon-rectum	2	14 087	60.65	43.77	15.20
肝及肝內膽管 Liver and Intrahepatic Bile Ducts	3	11 292	48.62	35.79	12.18
肺、支氣管及氣管 Trachea, Bronchus, and Lung	4	11 059	47.62	34.04	11.93
攝護腺 Prostate Gland	5	4 628	39.74 ⁽²⁾	29.66	4.99
口腔、口咽及下咽 Oral Cavity	6	6 890	29.67	22.24	7.43
胃 Stomach	7	3 824	16.47	11.60	4.13
子宮體 Corpus Uteri	8	1 722	14.87 ⁽¹⁾	10.86	1.86
子宮頸 Cervix Uteri	9	1 673	14.45 ⁽¹⁾	10.51	1.81
皮膚 Skin	10	2 985	12.85	8.96	3.22
其 他 Others		24 466	105.35	80.99	26.40

Note: 1. All hospitals with more than 50 beds are eligible for reporting cancer cases and only invasive cancer cases are included in the statistics.

2. (1) Incidence rates are per 100,000 female population.

(2) Incidence rates are per 100,000 male population.

3. In 1995-1998, we calculated standardized incidence rates based on the 1976 world standard population. Since 1999, we have calculated standardized incidence rates based on the 2000 world standard population.

4. Malignant lymphoma has been separated from various sites of malignant neoplasm to calculate incidence rates and rank. □

5. Ranked in order of age-standardized incidence rates and calculated using the world population in the year 2000.

表 2-1 主要癌症申報發生統計(續1)

中華民國 99 年至 104 年

單位:人, %

部 位 Site	民 國 101 年 2012				
	順 位 Rank	申報 發生人數 Number of Incidence	每十萬人口 發生率 Incidence Rate Per 100,000 Pop.	標準化 發生率 Incidence Rate of Age Standardization	占個案總 數百分比 %
總 計 Total		96 694	414.71	300.01	100.00
女性乳房 Female Breast	1	10 525	90.40 ⁽¹⁾	65.93	10.88
結腸直腸乙狀結腸連結部及肛門 Colon-rectum	2	14 965	64.18	45.10	15.48
肝及肝內膽管 Liver and Intrahepatic Bile Ducts	3	11 422	48.99	35.02	11.81
肺、支氣管及氣管 Trachea, Bronchus, and Lung	4	11 692	50.15	34.99	12.09
攝護腺 Prostate Gland	5	4 735	40.56 ⁽²⁾	29.70	4.90
口腔、口咽及下咽 Oral Cavity	6	7 047	30.22	22.27	7.29
子宮體 Corpus Uteri	7	1 936	16.63 ⁽¹⁾	11.96	2.00
胃 Stomach	8	3 796	16.28	11.11	3.93
甲狀腺 Thyroid Gland	9	2 895	12.42	9.90	2.99
皮膚 Skin	10	3 274	14.04	9.65	3.39
其 他 Others		24407	104.68	78.25	25.24

**Table 2-1 Reported New Cancer Cases of Ten Leading Sites,
Both Sexes (Cont.1)**

2010—2015

Unit: Person, %

部 位 Site	民 國 102 年 2013				
	順 位 Rank	申 報 發生人數 Number of Incidence	每 十 萬 人 口 發 生 率 Incidence Rate Per 100,000 Pop.	標 準 化 發 生 率 Incidence Rate of Age Standardization	占 個 案 總 數 百 分 比 %
總 計 Total		99 143	424.17	299.73	100.00
女性乳房 Female Breast	1	11 281	96.51 ⁽¹⁾	69.07	11.38
結腸直腸乙狀結腸連結部及肛門 Colon-rectum	2	15 140	64.77	44.32	15.27
肺、支氣管及氣管 Trachea, Bronchus, and Lung	3	11 751	50.27	34.09	11.85
肝及肝內膽管 Liver and Intrahepatic Bile Ducts	4	11 424	48.88	34.06	11.52
攝護腺 Prostate Gland	5	4 801	41.09 ⁽²⁾	29.22	4.84
口腔、口咽及下咽 Oral Cavity	6	7 248	31.01	22.30	7.31
子宮體 Corpus Uteri	7	2 011	17.20 ⁽¹⁾	12.12	2.03
胃 Stomach	8	3 768	16.12	10.74	3.80
甲狀腺 Thyroid Gland	9	3 122	13.36	10.53	3.15
皮膚 Skin	10	3 655	15.64	10.26	3.69
其 他 Others		24 942	106.71	78.25	25.16

表 2-1 主要癌症申報發生統計(續完)

中華民國 99 年至 104 年

單位:人, %

部 位 Site	民 國 103 年 2014				
	順 位 Rank	申 報 發生人數 Number of Incidence	每十萬人口 發生率 Incidence Rate Per 100,000 Pop.	標 準 化 發生率 Incidence Rate of Age Standardization	占個案總 數百分比 %
總 計 Total		103 147	440.16	303.83	100.00
女性乳房 Female Breast	1	11 769	100.28 ⁽¹⁾	70.74	11.41
結腸直腸乙狀結腸連結部及肛門 Colon-rectum	2	15 764	67.27	44.71	15.28
肺、支氣管及氣管 Trachea, Bronchus, and Lung	3	12 462	53.18	35.12	12.08
肝及肝內膽管 Liver and Intrahepatic Bile Ducts	4	11 358	48.47	32.74	11.01
攝護腺 Prostate Gland	5	4 904	41.92 ⁽²⁾	29.14	4.75
口腔、口咽及下咽 Oral Cavity	6	7 606	32.46	22.93	7.37
子宮體 Corpus Uteri	7	2 257	19.23 ⁽¹⁾	13.34	2.19
甲狀腺 Thyroid Gland	8	3 361	14.34	11.14	3.26
胃 Stomach	9	3 786	16.16	10.41	3.67
皮膚 Skin	10	3 674	15.68	10.10	3.56
其 他 Others		26 206	111.83	80.06	25.41

**Table 2-1 Reported New Cancer Cases of Ten Leading Sites,
Both Sexes (Cont'd)**

2010–2015

Unit: Person, %

部 位 Site	民 國 104 年 2015				
	順 位 Rank	申 報 發 生 人 數 Number of Incidence	每 十 萬 人 口 發 生 率 Incidence Rate Per 100,000 Pop.	標 準 化 發 生 率 Incidence Rate of Age Standardization	占 個 案 總 數 百 分 比 %
總 計 Total		105 156	447.62	302.03	100.00
女性乳房 Female Breast	1	12 360	104.92 ⁽¹⁾	72.99	11.75
結腸直腸乙狀結腸連結部及肛門 Colon-rectum	2	15 579	66.32	43.01	14.82
肺、支氣管及氣管 Trachea, Bronchus, and Lung	3	13 086	55.70	35.73	12.44
肝及肝內膽管 Liver and Intrahepatic Bile Ducts	4	11 420	48.61	31.79	10.86
攝護腺 Prostate Gland	5	5 106	43.60 ⁽²⁾	29.42	4.86
口腔、口咽及下咽 Oral Cavity	6	7 628	32.47	22.49	7.25
子宮體 Corpus Uteri	7	2 440	20.71 ⁽¹⁾	14.14	2.32
甲狀腺 Thyroid Gland	8	3 618	15.40	11.94	3.44
胃 Stomach	9	3 849	16.38	10.28	3.66
皮膚 Skin	10	3 799	16.17	10.04	3.61
其 他 Others		26 271	111.83	78.48	24.98

表 2-2 主要癌症申報發生統計－男性

中華民國 99 年至 104 年

單位：人，%

部 位 Site	民 國 99 年 2010				
	順 位 Rank	申 報 發 生 人 數 Number of Incidence	每 十 萬 人 口 發 生 率 Incidence Rate Per 100,000 Pop.	標 準 化 發 生 率 Incidence Rate of Age Standardization	占 個 案 總 數 百 分 比 %
總 計 Total		50 892	437.40	340.66	100.00
結腸直腸乙狀結腸連結部及肛門 Colon-rectum	1	8 143	69.99	54.39	16.00
肝與肝內膽管 Liver and Intrahepatic Bile Ducts	2	7 751	66.62	52.34	15.23
肺、氣管及支氣管 Trachea, Bronchus, and Lung	3	6 697	57.56	43.68	13.16
口腔、口咽及下咽 Oral Cavity	4	6 028	51.81	40.56	11.84
攝護腺 Prostate Gland	5	4 392	37.75	28.77	8.63
胃 Stomach	6	2 415	20.76	15.43	4.75
食 道 Esophagus	7	2 091	17.97	13.81	4.11
皮 膚 Skin	8	1 575	13.54	10.20	3.09
膀 胱 Urinary Bladder	9	1 427	12.26	9.24	2.80
鼻 咽 Nasopharynx	10	1 194	10.26	8.22	2.35
其 他 Others		9 179	78.88	64.02	18.04

說明：1. 凡具50張病床以上醫院均為申報對象,並從92年起依「侵襲癌」個案進行處理分析。

2. 84-87年標準化發生率採用1976年世界標準人口計算，從88年起採用2000年世界標準人口計算。

3. 自96年起惡性淋巴瘤從各部位獨立出來計算發生率，並納入排名。

4. 順位以年齡標準化發生率排序，依2000年世界標準人口計算。

Table 2-2 Reported New Cancer Cases of Ten Leading Sites, Males

2010—2015

Unit: Person, %

部 位 Site	民 國 100 年 2011				
	順 位 Rank	申 報 發 生 人 數 Number of Incidence	每 十 萬 人 口 發 生 率 Incidence Rate Per 100,000 Pop.	標 準 化 發 生 率 Incidence Rate of Age Standardization	占 個 案 總 數 百 分 比 %
總 計 Total		51 965	446.22	339.44	100.00
結腸直腸乙狀結腸連結部及肛門 Colon-rectum	1	8 140	69.90	52.59	15.66
肝與肝內膽管 Liver and Intrahepatic Bile Ducts	2	7 920	68.01	52.03	15.24
肺、氣管及支氣管 Trachea, Bronchus, and Lung	3	6 938	59.58	44.21	13.35
口腔、口咽及下咽 Oral Cavity	4	6 308	54.17	41.47	12.14
攝護腺 Prostate Gland	5	4 628	39.74	29.66	8.91
胃 Stomach	6	2 430	20.87	15.23	4.68
食 道 Esophagus	7	2 063	17.71	13.32	3.97
皮 膚 Skin	8	1 590	13.65	9.92	3.06
膀 胱 Urinary Bladder	9	1 389	11.93	8.70	2.67
白血病 Leukemia	10	1 123	9.64	8.45	2.16
其 他 Others		9 436	81.03	63.85	18.16

- Note: 1. All hospitals with more than 50 beds are eligible for reporting cancer cases and only invasive cancer cases are included in the statistics.
 2. In 1995-1998, we calculated standardized incidence rates based on the 1976 world standard population. Since 1999, we have calculated standardized incidence rates based on the 2000 world standard population.
 3. Malignant lymphoma has been separated from various sites of malignant neoplasm to calculate incidence rates and rank. □
 4. Ranked in order of age-standardized incidence rates and calculated using the world population in the year 2000.

表 2-2 主要癌症申報發生統計—男性(續1)

中華民國 99 年至 104 年

單位:人, %

部 位 Site	民 國 101 年 2012				
	順 位 Rank	申 報 發生人數 Number of Incidence	每十萬人口 發生率 Incidence Rate Per 100,000 Pop.	標 準 化 發生率 Incidence Rate of Age Standardization	占個案總 數百分比 %
總 計 Total		53 553	458.76	341.38	100.00
結腸直腸乙狀結腸連結部及肛門 Colon-rectum	1	8 558	73.31	53.67	15.98
肝與肝內膽管 Liver and Intrahepatic Bile Ducts	2	7 924	67.88	50.57	14.80
肺、氣管及支氣管 Trachea, Bronchus, and Lung	3	7 072	60.58	44.04	13.21
口腔、口咽及下咽 Oral Cavity	4	6 462	55.36	41.73	12.07
攝護腺 Prostate Gland	5	4 735	40.56	29.70	8.84
胃 Stomach	6	2 387	20.45	14.54	4.46
食 道 Esophagus	7	2 194	18.79	13.84	4.10
皮 膚 Skin	8	1 820	15.59	11.28	3.40
膀 胱 Urinary Bladder	9	1 416	12.13	8.70	2.64
非何杰金氏淋巴瘤 Non-Hodgkin's lymphoma	10	1 269	10.87	8.33	2.37
其 他 Others		9 716	83.23	64.99	18.14

**Table 2-2 Reported New Cancer Cases of Ten Leading Sites,
Males (Cont.1)**

2010–2015

Unit: Person, %

部 位 Site	民 國 102 年 2013				
	順 位 Rank	申 報 發 生 人 數 Number of Incidence	每 十 萬 人 口 發 生 率 Incidence Rate Per 100,000 Pop.	標 準 化 發 生 率 Incidence Rate of Age Standardization	占 個 案 總 數 百 分 比 %
總 計 Total		54 601	467.29	340.08	100.00
結腸直腸乙狀結腸連結部及肛門 Colon-rectum	1	8 681	74.29	53.19	15.90
肝與肝內膽管 Liver and Intrahepatic Bile Ducts	2	7 905	67.65	49.32	14.48
肺、氣管及支氣管 Trachea, Bronchus, and Lung	3	7 093	60.70	43.01	12.99
口腔、口咽及下咽 Oral Cavity	4	6 633	56.77	41.80	12.15
攝護腺 Prostate Gland	5	4 801	41.09	29.22	8.79
食 道 Esophagus	6	2 348	20.09	14.49	4.30
胃 Stomach	7	2 422	20.73	14.32	4.44
皮 膚 Skin	8	1 944	16.64	11.52	3.56
膀 胱 Urinary Bladder	9	1 481	12.67	8.82	2.71
非何杰金氏淋巴瘤 Non-Hodgkin's lymphoma	10	1 316	11.26	8.42	2.41
其 他 Others		9 977	85.39	65.97	18.27

表2-2 主要癌症申報發生統計—男性(續完)

中華民國 99 年至 104 年

單位:人, %

部 位 Site	民 國 103 年 2014				
	順 位 Rank	申報 發生人數 Number of Incidence	每十萬人口 發生率 Incidence Rate Per 100,000 Pop.	標準化 發生率 Incidence Rate of Age Standardization	占個案總 數百分比 %
總 計 Total		56 093	479.51	341.40	100.00
結腸直腸乙狀結腸連結部及肛門 Colon-rectum	1	9 006	76.99	53.86	16.06
肝與肝內膽管 Liver and Intrahepatic Bile Ducts	2	7 810	66.76	47.30	13.92
肺、氣管及支氣管 Trachea, Bronchus, and Lung	3	7 326	62.63	43.31	13.06
口腔、口咽及下咽 Oral Cavity	4	6 922	59.17	42.85	12.34
攝護腺 Prostate Gland	5	4 904	41.92	29.14	8.74
食 道 Esophagus	6	2 448	20.93	14.75	4.36
胃 Stomach	7	2 328	19.90	13.34	4.15
皮 膚 Skin	8	2 036	17.40	11.93	3.63
膀 胱 Urinary Bladder	9	1 601	13.69	9.29	2.85
非何杰金氏淋巴瘤 Non-Hodgkin's lymphoma	10	1 387	11.86	8.69	2.47
其 他 Others		10 325	88.26	66.93	18.41

**Table 2-2 Reported New Cancer Cases of Ten Leading Sites,
Males (Cont'd)**
2010–2015

Unit: Person, %

部 位 Site	民 國 104 年 2015				
	順 位 Rank	申 報 發 生 人 數 Number of Incidence	每 十 萬 人 口 發 生 率 Incidence Rate Per 100,000 Pop.	標 準 化 發 生 率 Incidence Rate of Age Standardization	占 個 案 總 數 百 分 比 %
總 計 Total		56 642	483.62	336.47	100.00
結腸直腸乙狀結腸連結部及肛門 Colon-rectum	1	8 968	76.57	52.14	15.83
肝與肝內膽管 Liver and Intrahepatic Bile Ducts	2	7 884	67.32	46.48	13.92
肺、氣管及支氣管 Trachea, Bronchus, and Lung	3	7 660	65.40	44.16	13.52
口腔、口咽及下咽 Oral Cavity	4	6 965	59.47	42.29	12.30
攝護腺 Prostate Gland	5	5 106	43.60	29.42	9.01
食 道 Esophagus	6	2 415	20.62	14.23	4.26
胃 Stomach	7	2 351	20.07	13.23	4.15
皮 膚 Skin	8	2 044	17.45	11.60	3.61
非何杰金氏淋巴瘤 Non-Hodgkin's lymphoma	9	1 425	12.17	8.78	2.52
膀 胱 Urinary Bladder	10	1 510	12.89	8.51	2.67
其 他 Others		10 314	88.06	65.62	18.21

表 2-3 主要癌症申報發生統計－女性

中華民國 99 年至 104 年

單位：人，%

部 位 Site	民 國 99 年 2010				
	順 位 Rank	申 報 發 生 人 數 Number of Incidence	每 十 萬 人 口 發 生 率 Incidence Rate Per 100,000 Pop.	標 準 化 發 生 率 Incidence Rate of Age Standardization	占 個 案 總 數 百 分 比 %
總 計 Total		39 757	344.91	256.23	100.00
女性乳房 Female Breast	1	9 655	83.76	63.16	24.29
結腸直腸乙狀結腸連結部及肛門 Colon-rectum	2	5 897	51.16	36.84	14.83
肺、氣管及支氣管 Trachea, Bronchus, and Lung	3	3 918	33.99	24.27	9.85
肝與肝內膽管 Liver and Intrahepatic Bile Ducts	4	3 272	28.39	20.54	8.23
甲狀腺 Thyroid Gland	5	1 838	15.95	12.91	4.62
子宮體 Corpus Uteri	6	1 737	15.07	11.25	4.37
子宮頸 Cervix Uteri	7	1 680	14.57	10.81	4.23
胃 Stomach	8	1 439	12.48	8.85	3.62
卵巢、輸卵管及寬韌帶 Ovary, Fallopian Tube and Broad Ligament	9	1 245	10.80	8.46	3.13
皮膚 Skin	10	1 403	12.17	8.44	3.53
其 他 Others		7 673	66.57	50.70	19.30

說明：1. 凡具50張病床以上醫院均為申報對象，並從92年起依「侵襲癌」個案進行處理分析。

2. 84-87年標準化發生率採用1976年世界標準人口計算，從88年起採用2000年世界標準人口計算。

3. 自96年起惡性淋巴瘤從各部位獨立出來計算發生率，並納入排名。

4. 順位以年齡標準化發生率排序，依2000年世界標準人口計算。

Table 2-3 Reported New Cancer Cases of Ten Leading Sites, Females

2010—2015

Unit: Person, %

部 位 Site	民 國 100 年 2011				
	順 位 Rank	申 報 發 生 人 數 Number of Incidence	每 十 萬 人 口 發 生 率 Incidence Rate Per 100,000 Pop.	標 準 化 發 生 率 Incidence Rate of Age Standardization	占 個 案 總 數 百 分 比 %
總 計 Total		40 717	351.64	255.00	100.00
女性乳房 Female Breast	1	10 056	86.85	64.28	24.70
結腸直腸乙狀結腸連結部及肛門 Colon-rectum	2	5 947	51.36	35.65	14.61
肺、氣管及支氣管 Trachea, Bronchus, and Lung	3	4 121	35.59	24.79	10.12
肝與肝內膽管 Liver and Intrahepatic Bile Ducts	4	3 372	29.12	20.41	8.28
甲狀腺 Thyroid Gland	5	1 954	16.88	13.45	4.80
子宮體 Corpus Uteri	6	1 722	14.87	10.86	4.23
子宮頸 Cervix Uteri	7	1 673	14.45	10.51	4.11
卵巢、輸卵管及寬韌帶 Ovary, Fallopian Tube and Broad Ligament	8	1 240	10.71	8.28	3.05
胃 Stomach	9	1 394	12.04	8.26	3.42
皮膚 Skin	10	1 395	12.05	8.07	3.43
其 他 Others		7 843	67.72	50.42	19.26

- Note:
1. All hospitals with more than 50 beds are eligible for reporting cancer cases and only invasive cancer cases are included in the statistics.
 2. In 1995-1998, we calculated standardized incidence rates based on the 1976 world standard population. Since 1999, we have calculated standardized incidence rates based on the 2000 world standard population.
 3. Malignant lymphoma has been separated from various sites of malignant neoplasm to calculate incidence rates and rank.
 4. Ranked in order of age-standardized incidence rates and calculated using the world population in the year 2000.

表2-3 主要癌症申報發生統計—女性(續1)

中華民國 99 年至 104 年

單位:人, %

部 位 Site	民 國 101 年 2012				
	順 位 Rank	申 報 發生人數 Number of Incidence	每十萬人口 發生率 Incidence Rate Per 100,000 Pop.	標準化 發生率 Incidence Rate of Age Standardization	占個案總 數百分比 %
總 計 Total		43 141	370.55	263.29	100.00
女性乳房 Female Breast	1	10 525	90.40	65.93	24.40
結腸直腸乙狀結腸連結部及肛門 Colon-rectum	2	6 407	55.03	37.25	14.85
肺、氣管及支氣管 Trachea, Bronchus, and Lung	3	4 620	39.68	26.84	10.71
肝與肝內膽管 Liver and Intrahepatic Bile Ducts	4	3 498	30.05	20.33	8.11
甲狀腺 Thyroid Gland	5	2 236	19.21	15.25	5.18
子宮體 Corpus Uteri	6	1 936	16.63	11.96	4.49
子宮頸 Cervix Uteri	7	1 567	13.46	9.60	3.63
皮膚 Skin	8	1 454	12.49	8.18	3.37
卵巢、輸卵管及寬韌帶 Ovary, Fallopian Tube and Broad Ligament	9	1 236	10.62	8.04	2.87
胃 Stomach	10	1 409	12.10	8.01	3.27
其 他 Others		8 253	70.89	51.90	19.13

**Table 2-3 Reported New Cancer Cases of Ten Leading Sites,
Females (Cont.1)**

2010—2015

Unit:Person,%

部 位 Site	民 國 102 年 2013				
	順 位 Rank	申 報 發生人數 Number of Incidence	每十萬人口 發生率 Incidence Rate Per 100,000 Pop.	標 準 化 發生率 Incidence Rate of Age Standardization	占個案總 數百分比 %
總 計 Total		44 542	381.06	264.25	100.00
女性乳房 Female Breast	1	11 281	96.51	69.07	25.33
結腸直腸乙狀結腸連結部及肛門 Colon-rectum	2	6 459	55.26	36.30	14.50
肺、氣管及支氣管 Trachea, Bronchus, and Lung	3	4 658	39.85	26.16	10.46
肝與肝內膽管 Liver and Intrahepatic Bile Ducts	4	3 519	30.11	19.70	7.90
甲狀腺 Thyroid Gland	5	2 362	20.21	15.83	5.30
子宮體 Corpus Uteri	6	2 011	17.20	12.12	4.51
子宮頸 Cervix Uteri	7	1 579	13.51	9.46	3.54
皮膚 Skin	8	1 711	14.64	9.12	3.84
卵巢、輸卵管及寬韌帶 Ovary, Fallopian Tube and Broad Ligament	9	1 321	11.30	8.55	2.97
胃 Stomach	10	1 346	11.52	7.50	3.02
其 他 Others		8 295	70.97	50.42	18.62

表 2-3 主要癌症申報發生統計—女性(續完)

中華民國 99 年至 104 年

單位:人, %

部 位 Site	民 國 103 年 2014				
	順 位 Rank	申 報 發生人數 Number of Incidence	每十萬人口 發生率 Incidence Rate Per 100,000 Pop.	標 準 化 發生率 Incidence Rate of Age Standardization	占個案總 數百分比 %
總 計 Total		47 054	400.94	271.36	100.00
女性乳房 Female Breast	1	11 769	100.28	70.74	25.01
結腸直腸乙狀結腸連結部及肛門 Colon-rectum	2	6 758	57.58	36.47	14.36
肺、氣管及支氣管 Trachea, Bronchus, and Lung	3	5 136	43.76	27.99	10.92
肝與肝內膽管 Liver and Intrahepatic Bile Ducts	4	3 548	30.23	19.07	7.54
甲狀腺 Thyroid Gland	5	2 535	21.60	16.61	5.39
子宮體 Corpus Uteri	6	2 257	19.23	13.34	4.80
卵巢、輸卵管及寬韌帶 Ovary, Fallopian Tube and Broad Ligament	7	1 447	12.33	9.12	3.08
子宮頸 Cervix Uteri	8	1 452	12.37	8.50	3.09
皮膚 Skin	9	1 638	13.96	8.44	3.48
胃 Stomach	10	1 458	12.42	7.80	3.10
其 他 Others		9 056	77.17	53.27	19.25

**Table 2-3 Reported New Cancer Cases of Ten Leading Sites,
Females (Cont'd)**

2010—2015

Unit: Person, %

部 位 Site	民 國 104 年 2015				
	順 位 Rank	申 報 發生人數 Number of Incidence	每十萬人口 發生率 Incidence Rate Per 100,000 Pop.	標 準 化 發生率 Incidence Rate of Age Standardization	占個案總 數百分比 %
總 計 Total		48 514	411.83	273.14	100.00
女性乳房 Female Breast	1	12 360	104.92	72.99	25.48
結腸直腸乙狀結腸連結部及肛門 Colon-rectum	2	6 611	56.12	34.85	13.63
肺、氣管及支氣管 Trachea, Bronchus, and Lung	3	5 426	46.06	28.45	11.18
肝與肝內膽管 Liver and Intrahepatic Bile Ducts	4	3 536	30.02	18.15	7.29
甲狀腺 Thyroid Gland	5	2 729	23.17	17.87	5.63
子宮體 Corpus Uteri	6	2 440	20.71	14.14	5.03
卵巢、輸卵管及寬韌帶 Ovary, Fallopian Tube and Broad Ligament	7	1 434	12.17	8.96	2.96
皮膚 Skin	8	1 755	14.90	8.67	3.62
子宮頸 Cervix Uteri	9	1 485	12.61	8.63	3.06
胃 Stomach	10	1 498	12.72	7.68	3.09
其 他 Others		9 240	78.44	52.76	19.05

表 2-4 癌症申報發生人數按部位、性別及年齡別分

中華民國 96 年至 104 年

單位:人

國際疾病 分類腫瘤學 (ICD-0-3)號碼	惡性腫瘤部位 Site of Malignant Neoplasm	性別 Sex	民國	民國	民國	民國	民國	民國	民國	民國	民國	0
			96年 2007	97年 2008	98年 2009	99年 2010	100年 2011	101年 2012	102年 2013	103年 2014	104年 2015	
C00-C80	惡性腫瘤(總計)	男	43 330	45 171	49 022	50 892	51 965	53 553	54 601	56 093	56 642	29
	Malignant Neoplasms	女	32 439	34 647	38 167	39 757	40 717	43 141	44 542	47 054	48 514	27
		計	75 769	79 818	87 189	90 649	92 682	96 694	99 143	103 147	105 156	56
C00-C14	唇、口腔及咽	男	6 281	6 623	7 241	7 353	7 628	7 840	7 962	8 301	8 241	-
	Lip, Oral Cavity and Pharynx	女	936	930	1 015	1 014	1 070	1 072	1 064	1 207	1 143	-
		計	7 217	7 553	8 256	8 367	8 698	8 912	9 026	9 508	9 384	-
C00-C14	口腔、口咽及下咽	男	5 006	5 349	5 927	6 028	6 308	6 462	6 633	6 922	6 965	-
*(C07-C08	Oral Cavity	女	452	432	553	532	582	585	615	684	663	-
,C11除外)		計	5 458	5 781	6 480	6 560	6 890	7 047	7 248	7 606	7 628	-
C00	唇	男	163	175	185	210	248	265	254	261	272	-
	Lip	女	22	25	27	18	29	24	29	39	38	-
		計	185	200	212	228	277	289	283	300	310	-
C01-C02	舌	男	1 395	1 394	1 614	1 583	1 662	1 733	1 780	1 782	1 895	-
	Tongue	女	195	175	236	222	275	268	257	295	285	-
		計	1 590	1 569	1 850	1 805	1 937	2 001	2 037	2 077	2 180	-
C07-C08	主唾液腺	男	108	112	152	131	133	162	153	148	150	-
	Major Salivary Glands	女	72	102	120	105	96	125	114	128	114	-
		計	180	214	272	236	229	287	267	276	264	-
C03	齒齦	男	331	410	358	384	500	521	565	641	593	-
	Gum	女	47	40	45	61	57	59	70	78	70	-
		計	378	450	403	445	557	580	635	719	663	-
C04	口底	男	121	141	126	151	190	154	166	180	217	-
	Floor of Mouth	女	6	10	15	13	19	14	11	11	23	-
		計	127	151	141	164	209	168	177	191	240	-
C05-C06	口腔之其他及未詳細說明部位	男	1 753	1 935	2 143	2 125	2 129	2 134	2 140	2 232	2 136	-
	Other and Unspecified Parts of	女	121	115	153	144	132	128	136	152	133	-
	Mouth	計	1 874	2 050	2 296	2 269	2 261	2 262	2 276	2 384	2 269	-
C09-C10	口咽	男	472	517	609	586	625	667	702	738	750	-
	Oropharynx	女	40	51	49	49	54	70	75	69	89	-
		計	512	568	658	635	679	737	777	807	839	-
C11	鼻咽	男	1 167	1 162	1 162	1 194	1 187	1 216	1 176	1 231	1 126	-
	Nasopharynx	女	412	396	342	377	392	362	335	395	366	-
		計	1 579	1 558	1 504	1 571	1 579	1 578	1 511	1 626	1 492	-
C12-C13	下咽	男	745	737	851	921	938	982	1 006	1 068	1 072	-
	Hypopharynx	女	19	15	23	21	15	21	33	39	24	-
		計	764	752	874	942	953	1 003	1 039	1 107	1 096	-
C14	咽和唇、口腔及咽之分界不明部位	男	26	40	41	68	16	6	20	20	30	-
	Pharynx and Ill-Defined Sites in	女	2	1	5	4	1	1	4	1	1	-
	Lip, Oral Cavity and Pharynx	計	28	41	46	72	17	7	24	21	31	-

資料來源：癌症登記報告。

說明1：僅列侵襲癌個案。

說明2：自96年起惡性淋巴瘤從各部位獨立出來計算發生率，並納入排名。

Source:

Note:

Table 2-4 Reported New Cancer Cases, by Primary Site, Sex, and Age

2007—2015

Unit: Person

1	5	10	15	20	25	30	35	40	45	50	55	60	65	70	75	80	85+	Age Un-known
72	58	76	137	196	329	640	1 295	2 199	3 508	5 465	6 867	8 032	6 562	6 242	6 056	4 707	4 172	-
69	34	62	118	231	474	1 097	2 020	2 873	4 333	5 353	5 877	6 262	4 585	4 222	4 414	3 440	3 023	-
141	92	138	255	427	803	1 737	3 315	5 072	7 841	10 818	12 744	14 294	11 147	10 464	10 470	8 147	7 195	-
1	-	1	8	13	36	131	415	816	1 170	1 471	1 472	1 159	645	405	252	152	94	-
-	-	1	3	9	13	47	71	77	124	164	153	120	98	85	70	49	59	-
1	-	2	11	22	49	178	486	893	1 294	1 635	1 625	1 279	743	490	322	201	153	-
-	-	-	1	5	16	72	282	667	999	1 265	1 293	1 014	567	353	229	120	82	-
-	-	-	-	5	4	7	19	37	66	85	95	76	63	57	53	45	51	-
-	-	-	1	10	20	79	301	704	1 065	1 350	1 388	1 090	630	410	282	165	133	-
-	-	-	-	-	-	3	12	24	36	37	55	40	21	17	15	6	6	-
-	-	-	-	-	-	-	1	-	-	2	6	4	4	4	4	5	8	-
-	-	-	-	-	-	3	13	24	36	39	61	44	25	21	19	11	14	-
-	-	-	1	3	9	26	92	208	291	343	348	239	148	87	49	30	21	-
-	-	-	-	1	3	5	10	17	33	35	42	31	30	22	24	15	17	-
-	-	-	1	4	12	31	102	225	324	378	390	270	178	109	73	45	38	-
-	-	1	2	5	4	6	12	9	11	9	20	28	13	13	3	8	6	-
-	-	1	1	4	9	9	9	9	9	14	13	12	5	12	10	1	4	-
-	-	2	3	6	8	15	21	18	20	23	33	40	18	25	13	9	10	-
-	-	-	-	-	-	3	24	40	64	100	110	90	66	43	32	11	10	-
-	-	-	-	1	-	-	1	5	3	9	5	8	5	13	9	5	6	-
-	-	-	-	1	-	3	25	45	67	109	115	98	71	56	41	16	16	-
-	-	-	-	-	1	3	8	25	25	39	52	34	12	7	8	2	1	-
-	-	-	-	-	-	1	2	2	6	2	6	2	-	1	-	-	1	-
-	-	-	-	-	1	4	10	27	31	41	58	36	12	8	8	2	2	-
-	-	-	-	1	5	29	103	211	303	369	388	338	172	97	68	34	18	-
-	-	-	-	3	1	-	4	6	11	13	13	17	14	11	14	15	11	-
-	-	-	-	4	6	29	107	217	314	382	401	355	186	108	82	49	29	-
-	-	-	-	-	1	3	24	74	110	169	134	110	56	36	20	8	5	-
-	-	-	-	-	-	1	1	7	8	18	18	12	7	5	2	5	5	-
-	-	-	-	-	1	4	25	81	118	187	152	122	63	41	22	13	10	-
1	-	-	5	3	16	53	121	140	160	197	159	117	65	39	20	24	6	-
-	-	-	2	3	5	31	43	31	49	65	45	32	30	16	7	3	4	-
1	-	-	7	6	21	84	164	171	209	262	204	149	95	55	27	27	10	-
-	-	-	-	-	-	5	18	82	166	204	203	162	88	61	36	27	20	-
-	-	-	-	-	-	-	-	-	5	6	5	2	3	1	-	-	2	-
-	-	-	-	-	-	5	18	82	171	210	208	164	91	62	36	27	22	-
-	-	-	-	1	-	-	1	3	4	4	3	1	4	5	1	2	1	-
-	-	-	-	-	-	-	-	-	-	-	-	-	-	-	-	-	1	-
-	-	-	-	1	-	-	1	3	4	4	3	1	4	5	1	2	2	-

Source: Cancer Registry Annual Report, Republic of China.

Note: 1. Only invasive cancer cases are included in the statistics.

2. Malignant lymphoma has been separated from various sites of malignant neoplasm to calculate incidence rates and rank.

表2-4 癌症申報發生人數按部位、性別及年齡別分(續1)

中華民國 96 年 至 104 年

單位:人

國際疾病 分類腫瘤學 (ICD-0-3)號碼	惡 性 腫 瘤 部 位 Site of Malignant Neoplasm	性別 Sex	民國	民國	民國	民國	民國	民國	民國	民國	民國
			96年 2007	97年 2008	98年 2009	99年 2010	100年 2011	101年 2012	102年 2013	103年 2014	104年 2015
C15-C26,C48	消化器官及腹膜 Digestive Organs and Peritoneum	男	18 796	19 453	20 946	22 112	22 329	22 940	23 288	23 613	23 732
		女	9 933	10 591	11 600	12 143	12 308	13 034	13 140	13 712	13 667
		計	28 729	30 044	32 546	34 255	34 637	35 974	36 428	37 325	37 399
C15	食道 Oesophagus	男	1 685	1 849	1 898	2 091	2 063	2 194	2 348	2 448	2 415
		女	140	140	150	147	136	178	148	165	172
		計	1 825	1 989	2 048	2 238	2 199	2 372	2 496	2 613	2 587
C16	胃 Stomach	男	2 311	2 303	2 404	2 415	2 430	2 387	2 422	2 328	2 351
		女	1 301	1 275	1 444	1 439	1 394	1 409	1 346	1 458	1 498
		計	3 612	3 578	3 848	3 854	3 824	3 796	3 768	3 786	3 849
C17	小腸 Small Intestine	男	190	198	200	190	200	198	211	250	235
		女	119	130	127	135	132	151	154	170	167
		計	309	328	327	325	332	349	365	420	402
C18	結腸 Colon	男	3 441	3 536	4 214	4 871	4 752	5 051	5 133	5 347	5 395
		女	2 686	2 920	3 373	3 764	3 783	4 253	4 199	4 366	4 430
		計	6 127	6 456	7 587	8 635	8 535	9 304	9 332	9 713	9 825
C19-C21	直腸直腸乙狀結腸連接部 及肛門, 未明示 Rectum, Rectosigmoid Junction, Anal Canal and Anus, Unspecified sites	男	2 599	2 741	2 937	3 272	3 388	3 507	3 548	3 659	3 573
		女	1 785	1 807	1 964	2 133	2 164	2 154	2 260	2 392	2 181
		計	4 384	4 548	4 901	5 405	5 552	5 661	5 808	6 051	5 754
C22	肝與肝內膽管 Liver and Intrahepatic Bile Ducts	男	7 210	7 401	7 747	7 751	7 920	7 924	7 905	7 810	7 884
		女	2 900	3 164	3 333	3 272	3 372	3 498	3 519	3 548	3 536
		計	10 110	10 565	11 080	11 023	11 292	11 422	11 424	11 358	11 420
C23-C24	膽囊及肝外膽管 Gallbladder and Extrahepatic Bile Ducts	男	439	444	493	486	416	495	499	551	532
		女	365	418	437	438	417	440	424	480	534
		計	804	862	930	924	833	935	923	1 031	1 066
C25	胰 Pancreas	男	819	880	962	937	1 038	1 076	1 130	1 143	1 241
		女	561	638	686	706	789	817	921	965	996
		計	1 380	1 518	1 648	1 643	1 827	1 893	2 051	2 108	2 237
C48	後腹膜及腹膜 Retroperitoneum and Peritoneum	男	83	76	73	80	103	86	85	74	103
		女	57	66	62	77	93	93	163	165	149
		計	140	142	135	157	196	179	248	239	252
C26	消化器官其他部位與腹膜間分界 不明部位 Other and Ill-definded Sites Within Digestive Organs and Peritoneum	男	19	24	18	19	19	22	7	3	3
		女	19	33	24	32	28	41	6	3	4
		計	38	57	42	51	47	63	13	6	7

**Table 2-4 Reported New Cancer Cases, by Primary Site, Sex,
and Age (Cont.1)**

2007–2015

Unit: Person																				
	1	5	10	15	20	25	30	35	40	45	50	55	60	65	70	75	80	85 +	不詳 Age Un- known	
0																			85 +	
	4	9	14	19	24	29	34	39	44	49	54	59	64	69	74	79	84			
6	5	5	5	12	16	62	169	407	743	1 407	2 381	3 131	3 684	2 905	2 591	2 550	1 906	1 747	-	
4	2	1	1	7	16	42	124	255	402	596	988	1 325	1 773	1 592	1 648	1 875	1 566	1 450	-	
10	7	6	6	19	32	104	293	662	1 145	2 003	3 369	4 456	5 457	4 497	4 239	4 425	3 472	3 197	-	
-	-	-	-	1	-	2	6	38	134	300	444	457	413	217	148	115	78	62	-	
-	-	-	-	-	-	1	1	4	1	18	16	28	23	18	17	9	18	18	-	
-	-	-	-	1	-	3	7	42	135	318	460	485	436	235	165	124	96	80	-	
-	-	-	-	-	2	4	11	24	45	83	180	242	310	274	260	284	302	330	-	
-	-	-	-	-	1	6	16	31	48	71	99	144	205	157	163	176	160	221	-	
-	-	-	-	-	3	10	27	55	93	154	279	386	515	431	423	460	462	551	-	
-	-	-	-	-	-	2	3	8	4	16	17	33	31	31	26	18	27	19	-	
-	-	-	-	-	-	-	3	4	6	6	15	20	26	18	19	21	15	14	-	
-	-	-	-	-	2	6	12	10	22	32	53	57	49	45	39	42	33	33	-	
-	-	-	2	4	4	20	45	97	119	238	399	598	779	697	661	674	529	529	-	
-	-	-	-	5	4	16	50	117	152	206	384	471	523	454	493	565	526	464	-	
-	-	-	2	9	8	36	95	214	271	444	783	1 069	1 302	1 151	1 154	1 239	1 055	993	-	
-	-	-	-	1	5	14	38	70	124	196	318	491	557	468	381	383	277	250	-	
-	-	-	-	-	5	6	33	61	111	160	212	224	277	218	213	241	203	217	-	
-	-	-	-	1	10	20	71	131	235	356	530	715	834	686	594	624	480	467	-	
3	4	3	3	3	2	9	51	154	267	492	858	1 075	1 308	990	885	854	533	390	-	
1	2	-	1	2	2	6	12	26	54	71	164	282	498	503	534	609	454	315	-	
4	6	3	4	5	4	15	63	180	321	563	1 022	1 357	1 806	1 493	1 419	1 463	987	705	-	
-	-	-	-	-	-	-	-	2	6	18	35	61	91	63	62	82	58	54	-	
-	-	-	-	-	-	2	1	3	9	18	23	48	67	65	70	103	57	68	-	
-	-	-	-	-	-	2	1	5	15	36	58	109	158	128	132	185	115	122	-	
-	-	2	-	1	2	8	9	13	41	60	112	157	181	156	161	134	95	109	-	
-	-	-	-	-	4	4	7	8	16	34	57	90	129	141	122	134	122	128	-	
-	-	2	-	1	6	12	16	21	57	94	169	247	310	297	283	268	217	237	-	
3	1	-	-	2	1	3	6	1	3	4	18	16	14	9	7	6	6	3	-	
3	-	1	-	-	-	1	1	1	5	12	18	18	24	17	16	17	11	4	-	
6	1	1	-	2	1	4	7	2	8	16	36	34	38	26	23	23	17	7	-	
-	-	-	-	-	-	-	-	-	-	-	-	1	-	-	-	-	1	1	-	
-	-	-	-	-	-	-	-	-	-	-	-	-	1	1	1	-	-	1	-	
-	-	-	-	-	-	-	-	-	-	-	-	1	1	1	1	-	1	2	-	

表2-4 癌症申報發生人數按部位、性別及年齡別分(續2)

中華民國 96年 至 104年

單位:人

國際疾病 分類腫瘤學 (ICD-0-3)號碼	惡性腫瘤部位 Site of Malignant Neoplasm	性別 Sex	民國	民國	民國	民國	民國	民國	民國	民國	民國
			96年 2007	97年 2008	98年 2009	99年 2010	100年 2011	101年 2012	102年 2013	103年 2014	104年 2015
C30-C39	呼吸系統及胸腔內器官 Respiratory System and Intrathoracic Organs	男	6 738	7 027	7 667	7 630	7 856	8 037	8 138	8 340	8 714
		女	3 327	3 523	4 162	4 131	4 344	4 863	4 894	5 410	5 740
		計	10 065	10 550	11 829	11 761	12 200	12 900	13 032	13 750	14 454
C30-C31	鼻腔、副竇、中耳與內耳 Nasal Cavities, Accessory Sinuses, Middle Ear and Inner Ear	男	109	132	127	119	133	134	144	151	143
		女	41	53	79	53	51	73	70	80	61
		計	150	185	206	172	184	207	214	231	204
C32	喉 Larynx	男	534	544	581	602	575	616	655	620	621
		女	25	31	32	33	44	40	31	44	40
		計	559	575	613	635	619	656	686	664	661
C33-C34	肺、支氣管及氣管 Trachea, Bronchus, and Lung	男	5 898	6 194	6 737	6 697	6 938	7 072	7 093	7 326	7 660
		女	3 161	3 322	3 906	3 918	4 121	4 620	4 658	5 136	5 426
		計	9 059	9 516	10 643	10 615	11 059	11 692	11 751	12 462	13 086
C38.4	胸膜 Pleura	男	45	32	30	43	39	47	49	52	56
		女	10	7	14	19	16	16	15	18	21
		計	55	39	44	62	55	63	64	70	77
C37- C38.3,C38.8	胸腺、心臟與中隔 Thymus, Heart and Mediastinum	男	152	125	192	168	171	168	196	191	234
		女	90	110	131	108	111	114	120	132	192
		計	242	235	323	276	282	282	316	323	426
C42*	白血病 Leukaemia	男	915	940	1 093	1 087	1 123	1 147	1 160	1 217	1 137
		女	598	705	759	736	741	827	803	875	819
		計	1 513	1 645	1 852	1 823	1 864	1 974	1 963	2 092	1 956
C40-C41	骨、關節與關節軟骨 Bones, Joints and Articular Cartilage	男	84	90	97	89	92	102	90	88	79
		女	73	74	86	74	72	70	57	64	63
		計	157	164	183	163	164	172	147	152	142
C47,C49	結締組織、皮下組織與其他柔軟組織 Connective, Subcutaneous and Other Soft Tissues	男	252	253	307	276	282	289	333	335	344
		女	157	176	208	232	193	217	265	259	282
		計	409	429	515	508	475	506	598	594	626
C44	皮膚 Skin	男	1 314	1 380	1 589	1 575	1 590	1 820	1 944	2 036	2 044
		女	1 113	1 205	1 339	1 403	1 395	1 454	1 711	1 638	1 755
		計	2 427	2 585	2 928	2 978	2 985	3 274	3 655	3 674	3 799
C50	女性乳房 Female Breast	女	7 502	8 136	8 926	9 655	10 056	10 525	11 281	11 769	12 360
C50	男性乳房 Male Breast	男	35	35	48	39	47	34	50	48	46

Table 2-4 Reported New Cancer Cases, by Primary Site, Sex, and Age (Cont.2)

2007—2015

Unit:Person

0	1	5	10	15	20	25	30	35	40	45	50	55	60	65	70	75	80	85+	不詳
	4	9	14	19	24	29	34	39	44	49	54	59	64	69	74	79	84		Age Un-known
1	1	1	3	6	18	7	44	90	182	371	687	938	1 248	1 091	1 164	1 145	955	762	-
-	1	1	-	1	8	12	38	84	173	315	513	685	947	663	666	694	506	433	-
1	2	2	3	7	26	19	82	174	355	686	1 200	1 623	2 195	1 754	1 830	1 839	1 461	1 195	-
-	1	-	-	-	2	1	8	8	5	17	13	23	18	10	10	9	12	6	-
-	-	-	-	-	1	-	1	5	4	1	5	5	10	5	7	4	7	6	-
-	1	-	-	-	3	1	9	13	9	18	18	28	28	15	17	13	19	12	-
-	-	-	-	-	-	-	2	4	16	38	89	93	120	88	49	51	43	28	-
-	-	-	-	-	-	1	-	-	1	2	1	14	6	3	4	4	1	3	-
-	-	-	-	-	-	1	2	4	17	40	90	107	126	91	53	55	44	31	-
-	-	-	1	1	2	3	23	64	148	293	557	793	1 061	965	1 078	1 065	886	720	-
-	-	1	-	-	3	5	31	61	152	294	485	645	892	633	640	673	492	419	-
-	-	1	1	1	5	8	54	125	300	587	1 042	1 438	1 953	1 598	1 718	1 738	1 378	1 139	-
-	-	-	-	-	-	-	-	-	1	1	6	8	14	6	9	6	4	1	-
-	-	-	-	-	-	-	-	-	1	-	3	-	1	5	3	-	5	2	-
-	-	-	-	-	-	-	-	-	1	1	4	6	9	9	9	11	6	2	-
1	-	1	2	5	14	3	11	14	12	22	22	21	35	22	18	14	10	7	-
-	1	-	-	1	4	6	6	17	16	15	22	20	34	19	15	8	4	4	-
1	1	1	2	6	18	9	17	31	28	37	44	41	69	41	33	22	14	11	-
7	35	22	17	31	19	32	32	47	45	56	79	102	102	105	100	114	100	92	-
5	24	10	12	14	18	15	35	43	41	57	61	76	78	72	70	79	52	57	-
12	59	32	29	45	37	47	67	90	86	113	140	178	180	177	170	193	152	149	-
-	-	2	11	9	3	6	5	3	4	5	5	7	7	5	4	1	1	1	-
1	1	1	8	5	7	3	4	1	5	3	7	3	3	5	-	3	1	2	-
1	1	3	19	14	10	9	9	4	9	8	12	10	10	10	4	4	2	3	-
2	3	1	3	8	9	15	24	15	23	21	29	36	38	27	21	23	24	22	-
4	8	2	4	5	9	7	13	20	14	13	25	26	28	33	21	18	16	16	-
6	11	3	7	13	18	22	37	35	37	34	54	62	66	60	42	41	40	38	-
-	-	-	1	2	4	15	19	43	45	63	107	140	175	207	254	314	301	354	-
-	-	-	2	-	2	10	14	23	45	64	75	107	147	156	198	268	292	352	-
-	-	-	3	2	6	25	33	66	90	127	182	247	322	363	452	582	593	706	-
-	-	-	-	1	14	91	313	783	1 239	1 979	1 988	1 830	1 610	952	643	495	281	141	-
-	-	-	-	-	-	-	-	2	2	-	5	3	5	5	11	4	4	5	-

表 2-4 癌症申報發生人數按部位、性別及年齡別分(續3)

中華民國 96 年 至 104 年

單位:人

國際疾病 分類腫瘤學 (ICD-0-3)號碼	惡 性 腫 瘤 部 位 Site of Malignant Neoplasm	性別 Sex	民國	民國	民國	民國	民國	民國	民國	民國	民國
			96年 2007	97年 2008	98年 2009	99年 2010	100年 2011	101年 2012	102年 2013	103年 2014	104年 2015
C51-C58	女性生殖器官 Female Genital Organs	女	4 109	4 126	4 430	4 566	4 822	4 806	4 928	5 344	5 572
C55	子宮，未明示 Uterus, NOS	女	5	11	6	14	8	9	15	5	9
C53	子宮頸 Cervix Uteri	女	1 828	1 749	1 725	1 796	1 680	1 673	1 567	1 452	1 485
C54	子宮體 Corpus Uteri	女	1 159	1 165	1 424	1 496	1 737	1 722	1 936	2 257	2 440
C56,C57.0- C57.4	卵巢、輸卵管及寬韌帶 Ovary, Fallopian Tube and Broad Ligament	女	1 000	1 047	1 110	1 113	1 245	1 240	1 236	1 447	1 434
C51-C52, C57.7-C57.9	其他及未詳細註明之女性生殖器官 Other and Unspecified Female Genital Organs	女	117	154	165	147	152	162	174	183	204
C60-C63	男性生殖器官 Male Genital Organs	男	3 327	3 588	3 878	4 272	4 661	4 926	5 067	5 253	5 463
C61	攝護腺 Prostate Gland	男	3 073	3 367	3 603	4 013	4 392	4 628	4 735	4 904	5 106
C62	睪丸 Testis	男	164	142	178	168	178	191	209	248	249
C60,C63	陰莖及其他男性生殖器官 Penis and Other Male Genital Organs	男	90	79	97	91	91	107	123	101	108
C64-C68	泌尿器官 Urinary Organs	男	2 436	2 546	2 626	2 691	2 780	2 761	2 857	3 158	3 070
		女	1 488	1 476	1 560	1 668	1 661	1 674	1 758	1 975	1 971
		計	3 924	4 022	4 186	4 359	4 441	4 435	4 615	5 133	5 041

**Table 2-4 Reported New Cancer Cases, by Primary Site, Sex,
and Age (Cont.3)**

2007–2015

																			Unit: Person	
0	1	5	10	15	20	25	30	35	40	45	50	55	60	65	70	75	80	85 +	不詳	
	4	9	14	19	24	29	34	39	44	49	54	59	64	69	74	79	84		Age Un- known	
-	1	5	4	17	33	91	208	333	441	648	848	906	761	380	321	267	169	139	-	
-	-	-	-	-	-	-	-	1	2	1	1	1	-	-	-	2	1	-	-	
-	-	-	-	1	6	34	61	87	131	147	163	200	203	107	99	100	80	66	-	
-	-	-	-	1	3	17	67	132	180	290	447	506	372	161	129	74	37	24	-	
-	1	5	4	15	23	37	77	102	125	202	219	175	168	91	71	61	30	28	-	
-	-	-	-	-	1	3	3	11	3	8	18	24	18	21	22	30	21	21	-	
1	5	-	-	13	39	61	54	37	28	40	102	275	689	877	971	985	708	578	-	
-	1	-	-	-	-	-	-	-	4	29	89	264	671	859	956	973	692	568	-	
1	4	-	-	13	39	61	52	33	21	7	7	2	3	2	1	2	-	1	-	
-	-	-	-	-	-	-	2	4	3	4	6	9	15	16	14	10	16	9	-	
-	1	1	2	2	3	7	34	60	70	126	230	328	456	365	410	379	315	281	-	
2	4	1	1	2	2	8	12	22	33	58	83	197	237	240	273	328	284	184	-	
2	5	2	3	4	5	15	46	82	103	184	313	525	693	605	683	707	599	465	-	

表 2-4 癌症申報發生人數按部位、性別及年齡別分(續完)

中華民國 96 年至 104 年

單位:人

國際疾病 分類腫瘤學 (ICD-0-3)號碼	惡性腫瘤部位 Site of Malignant Neoplasm	性別 Sex	民國	民國	民國	民國	民國	民國	民國	民國	民國
			96年 2007	97年 2008	98年 2009	99年 2010	100年 2011	101年 2012	102年 2013	103年 2014	104年 2015
C67	膀胱 Urinary Bladder	男	1 406	1 457	1 476	1 419	1 427	1 389	1 416	1 601	1 510
		女	579	593	564	584	537	571	587	656	667
		計	1 985	2 050	2 040	2 003	1 964	1 960	2 003	2 257	2 177
C64,C65, C66.C68	腎及其他泌尿器官 Kidney and Other Urinary Organs	男	1 030	1 089	1 150	1 272	1 353	1 372	1 441	1 557	1 560
		女	909	883	996	1 084	1 124	1 103	1 171	1 319	1 304
		計	1 939	1 972	2 146	2 356	2 477	2 475	2 612	2 876	2 864
C69	眼及淚腺 Eye and Lacrimal Gland	男	45	28	36	25	39	30	21	16	21
		女	38	22	15	24	22	18	26	26	23
		計	83	50	51	49	61	48	47	42	44
C70-C72	中樞神經系統 Nervous System	男	407	365	387	391	445	426	429	447	427
		女	327	278	288	276	344	348	342	365	394
		計	734	643	675	667	789	774	771	812	821
C71	腦 Brain	男	367	330	350	351	420	386	392	410	378
		女	300	242	245	226	314	312	300	328	356
		計	667	572	595	577	734	698	692	738	734
C70,C72	神經系其他與未詳細說明部分 Other and Unspecified Parts of Nervous System	男	40	35	37	40	25	40	37	37	49
		女	27	36	43	50	30	36	42	37	38
		計	67	71	80	90	55	76	79	74	87
C73	甲狀腺 Thyroid Gland	男	410	430	440	568	571	628	659	826	889
		女	1 257	1 407	1 561	1 846	1 838	1 954	2 236	2 535	2 729
		計	1 667	1 837	2 001	2 414	2 409	2 582	2 895	3 361	3 618
C74-C75	其他內分泌腺 Other Endocrine Glands	男	31	30	30	31	25	39	39	58	49
		女	30	29	29	27	26	28	28	42	35
		計	61	59	59	58	51	67	67	100	84
C76	其他分界不明的部分 Other Ill-defined Sites	男	7	10	4	2	9	9	11	2	6
		女	4	5	8	8	6	1	6	4	6
		計	11	15	12	10	15	10	17	6	12
C80	不明原發部分 Unknown Primary Site	男	618	529	510	470	538	555	498	487	455
		女	462	407	370	422	391	416	404	335	379
		計	1 080	936	880	892	929	971	902	822	834
C95	惡性淋巴瘤 Malignant Lymphoma	男	-	1 167	1 212	1 295	1 659	1 643	1 762	1 867	1 924
		女	-	880	876	1 045	1 256	1 291	1 350	1 493	1 575
		計	-	2 047	2 088	2 340	2 915	2 934	3 112	3 360	3 499

**Table 2-4 Reported New Cancer Cases, by Primary Site, Sex,
and Age (Cont'd)**

2007–2015

Unit:Person

0	1	5	10	15	20	25	30	35	40	45	50	55	60	65	70	75	80	85 +	不詳 Age Un- known
	4	9	14	19	24	29	34	39	44	49	54	59	64	69	74	79	84		
-	-	-	-	1	-	1	3	12	19	36	91	131	212	181	202	211	208	202	-
-	1	-	-	-	-	1	3	5	5	15	30	77	87	69	89	98	111	76	-
-	1	-	-	1	-	2	6	17	24	51	121	208	299	250	291	309	319	278	-
-	1	1	2	1	3	6	31	48	51	90	139	197	244	184	208	168	107	79	-
2	3	1	1	2	2	7	9	17	28	43	53	120	150	171	184	230	173	108	-
2	4	2	3	3	5	13	40	65	79	133	192	317	394	355	392	398	280	187	-
3	2	3	-	-	-	-	-	-	1	2	3	-	4	1	-	-	2	-	-
2	5	1	1	-	-	1	-	2	1	3	1	2	-	-	1	2	-	1	-
5	7	4	1	-	-	1	-	2	2	5	4	2	4	1	1	2	2	1	-
2	8	6	15	8	14	16	21	24	31	34	36	45	58	31	22	24	21	11	-
6	13	8	9	11	15	16	11	22	25	40	39	40	41	28	20	20	16	14	-
8	21	14	24	19	29	32	32	46	56	74	75	85	99	59	42	44	37	25	-
2	6	6	13	7	14	13	17	20	27	28	33	43	54	28	19	21	17	10	-
5	11	8	9	9	13	15	11	21	21	36	33	34	38	24	20	20	15	13	-
7	17	14	22	16	27	28	28	41	48	64	66	77	92	52	39	41	32	23	-
-	2	-	2	1	-	3	4	4	4	6	3	2	4	3	3	3	4	1	-
1	2	-	-	2	2	1	-	1	4	4	6	6	3	4	-	-	1	1	-
1	4	-	2	3	2	4	4	5	8	10	9	8	7	7	3	3	5	2	-
-	-	-	1	12	19	32	53	86	113	95	153	106	77	59	35	21	15	12	-
-	-	-	5	32	72	117	220	292	316	331	397	325	258	161	93	68	26	16	-
-	-	-	6	44	91	149	273	378	429	426	550	431	335	220	128	89	41	28	-
4	4	3	6	5	5	2	3	2	1	4	1	3	2	2	-	1	-	1	-
3	4	1	2	1	-	-	1	1	2	4	2	3	3	5	1	1	1	-	-
7	8	4	8	6	5	2	4	3	3	8	3	6	5	7	1	2	1	1	-
-	-	-	-	-	-	-	-	-	-	-	-	-	2	1	1	1	-	1	-
-	-	-	-	-	-	1	-	-	-	-	2	-	-	-	1	-	1	1	-
-	-	-	-	-	-	1	-	-	-	-	2	-	2	1	2	1	1	2	-
-	-	-	-	-	-	1	3	9	10	22	30	49	63	38	59	55	52	64	-
-	-	-	-	1	2	2	5	6	10	14	27	30	26	41	33	46	67	69	-
-	-	-	-	1	2	3	8	15	20	36	57	79	89	79	92	101	119	133	-
3	7	14	11	21	34	37	48	55	85	92	146	231	263	198	194	187	151	147	-
-	6	3	12	18	24	45	52	62	49	84	133	169	230	159	147	180	113	89	-
3	13	17	23	39	58	82	100	117	134	176	279	400	493	357	341	367	264	236	-

表 2-5 各級全民健保特約醫療院所婦幼衛生工作

中華民國 96 至 106 年

單位：人、人次

評鑑及年齡別 Accreditation & Age	孕婦產前檢查 Prenatal Care		產婦人次 Living-in Woman (Person)	生產方式 Type of Childbirth		流產人次 Abortion (Person)	
	初檢人數 No. of Person Received First Examination	34歲以上 初檢人數 No. of Person Age over 34		自然產人次 Spontaneous Childbirth (Person)	剖腹產人次 Cesarean Section (Person)	與流產相關診斷 ICD9：630至639 就醫人數 The Number of Diagnosis Related to Abortion(ICD9：630 to 639) (person-time)	人工流產 醫令件數 The Number of Artificial Abortion
96年 2007	209 387	37 700	196 258	128 557	67 701	105 138	35 178
97年 2008	201 946	38 889	190 035	124 559	65 476	106 780	35 349
98年 2009	188 659	40 944	186 547	120 456	66 091	100 615	33 692
99年 2010	189 681	46 101	162 794	104 159	58 635	98 919	32 633
100年 2011	224 173	56 416	194 006	125 689	68 317	101 314	34 688
101年 2012	230 297	64 490	228 890	148 991	79 899	114 293	34 927
102年 2013	209 493	62 791	189 416	122 362	67 054	96 013	32 907
103年 2014	225 149	71 585	205 868	134 347	71 521	96 952	34 287
104年 2015	223 647	76 846	205 737	134 711	71 026	95 196	33 557
105年 2016	213 015	77 381	199 908	131 112	68 796	88 805	31 743
106年 2017	197 106	65 514	187 155	123 252	63 903	83 286	29 661
院所別 Hospitals and Clinics							
醫學中心 Medical Center	19 995	9 110	32 791	21 313	11 478	9 406	4 079
區域醫院 Regional Hospital	33 912	12 107	47 327	32 771	14 556	14 272	5 185
地區醫院 District Hospital	51 424	15 747	53 059	35 350	17 709	20 434	6 668
基層院所 Physician Clinics	91 755	28 543	53 872	33 712	20 160	50 815	13 729
助產所 Midwifery Clinics	20	7	106	106	-	-	-
年齡別 Age							
未滿15歲 Under 15 Years old	37	-	13	12	1	29	13
15-19歲 15-19 Years old	4 001	-	1 949	1 587	362	1 826	408
20-24歲 20-24 Years old	19 676	-	14 065	10 731	3 334	9 652	2 063
25-29歲 25-29 Years old	49 658	-	40 541	29 254	11 287	14 754	4 526
30-34歲 30-34 Years old	72 634	14 414	69 454	46 639	22 815	22 028	8 183
35-39歲 35-39 Years old	43 460	43 460	50 901	30 095	20 806	23 074	9 533
40-44歲 40-44 Years old	7 298	7 298	9 764	4 784	4 980	10 416	4 364
45-49歲 45-49 Years old	315	315	436	148	288	1 347	504
50歲以上 Above 50 Years old	27	27	32	2	30	160	67

資料來源：衛生福利部國民健康署及中央健康保險署。

說明：因保險對象可能於不同之特約醫事機構就醫，致“與流產相關診斷就醫人數”之細數合計會大於或等於總數。

**Table 2-5 Maternal and Child Health Services in Contracted
Medical Institutions
2007—2017**

子宮頸抹片 檢查人次 Pap Smear Examination	兒童預防保健 Examination of Children (Person)				Unit:Person
	未滿1歲 6個月 Less Than 18 Months	1歲6個月 至未滿2歲 More Than 18 Months, but Less Than 2 Years	2歲~ 未滿3歲 More Than 2 Years, but Less Than 3 Years	3歲~ 未滿7歲 More Than 3 Years, but Less Than 7 Years	
1 745 442	1 053 912				195 413
1 822 753	1 058 275				191 143
1 948 334	1 031 630				218 784
2 007 043	569 944	140 155	150 137		173 980
2 028 777	557 893	142 719	153 285		143 323
2 020 949	660 090	134 018	140 894		171 078
2 039 513	693 080	159 957	149 220		167 406
2 070 640	675 834	106 041	176 659		145 626
2 104 176	722 724	74 225	176 823		144 050
2 073 625	708 167	81 316	163 866		176 782
2,153,273	661 324	131 620	157 570		152 741
301,096	68 343	9 580	10 280		5 371
502,366	124 319	15 863	18 180		10 916
326,613	131 028	19 313	19 592		12 010
990,082	337 634	86 864	109 518		124 444
33,116	-	-	-		-
-	661 324	131 620	157 570		152 741
-	-	-	-		-
-	-	-	-		-
-	-	-	-		-
222 882	-	-	-		-
295 042	-	-	-		-
272 546	-	-	-		-
292 857	-	-	-		-
1 069 946	-	-	-		-

Source: Health Promotion Administration & National Health Insurance Administration, Ministry of Health and Welfare.

Note: Beneficiaries may seek treatment from contracted medical care institutions in different locales under global budget payment system, therefore the subtotal for "number of abortion diagnosis" may be equal to or greater than the total number of persons.

表 2-6 執行菸害防制法稽查處分成果報告

中華民國98至106年

單位：次、件

年別及區域別 Year and Locality	總計 Total		販賣菸品之方式 The ways of Tobacco Products at Tobacco-Selling Premises		菸品容器之標示 Tobacco Products and the Labeling of Cigarette Containers		促銷菸品或為菸品廣告 The Promotion or Advertising of Tobacco Products		販賣菸品場所標示及展示 The Display and the Labeling of Tobacco Products at Tobacco-Selling Premises	
	稽查次數 Inspection No.	處分件數 Penalty No.	稽查次數 Inspection No.	處分件數 Penalty No.	稽查次數 Inspection No.	處分件數 Penalty No.	稽查次數 Inspection No.	處分件數 Penalty No.	稽查次數 Inspection No.	處分件數 Penalty No.
98年 2009	3 841	202 13 995	658 760	3	233 781	6	271 445	8	120 798	25
99年 2010	2 941	639 9 173	505 325	2	227 024	3	267 161	5	123 658	26
100年 2011	2 841	945 9 436	503 990	8	209 229	1	258 493	1	105 429	40
101年 2012	5 328	644 8 384	728 390	13	268 719	8	467 757	13	137 128	42
102年 2013	4 381	087 7 537	619 343	32	214 800	2	428 325	12	133 057	34
103年 2014	4 297	098 8 207	599 508	13	488 609	-	371 940	13	121 914	25
104年 2015	3 740	943 8 627	531 142	21	400 940	-	338 647	12	97 759	26
105年 2016	3 602	080 8 158	469 771	17	374 335	3	300 287	19	98 548	24
106年 2017	4 580	947 7 085	639 591	28	611 894	11	402 517	28	171 445	23
新北市 New Taipei City	321 388	950	40 861	4	54 510	1	13 663	4	13 686	5
臺北市 Taipei City	350 485	240	31 580	1	43 241	3	19 095	6	24 651	2
桃園市 Taoyuan City	426 827	472	55 026	3	59 280	-	47 526	-	19 297	-
臺中市 Taichung City	619 199	704	66 270	9	88 214	1	61 662	11	22 001	6
臺南市 Tainan City	557 930	780	89 174	2	48 840	-	63 002	2	12 221	1
高雄市 Kaohsiung City	329 855	1 639	42 879	5	46 447	2	21 966	2	11 549	3
宜蘭縣 Yilan County	170 451	91	29 534	-	21 196	-	18 941	1	5 299	-
新竹縣 Hsinchu County	175 714	192	26 793	1	20 312	-	16 675	-	5 078	1
苗栗縣 Miaoli County	121 763	234	21 431	-	17 730	1	12 584	-	4 434	-
彰化縣 Changhua County	225 074	29	37 304	1	20 986	2	26 811	-	5 246	-
南投縣 Nantou County	202 081	153	28 510	1	32 966	-	14 592	1	8 258	3
雲林縣 Yunlin County	189 900	81	41 905	-	26 409	-	18 539	-	6 574	-
嘉義縣 Chiayi County	159 643	132	27 931	-	24 555	-	15 627	1	6 145	-
屏東縣 Pingtung County	214 461	287	29 598	1	43 837	-	11 683	-	11 048	1
臺東縣 Taitung County	82 706	75	12 499	-	9 921	-	7 577	-	2 497	1
花蓮縣 Hualien County	98 299	286	13 230	-	17 915	-	4 956	-	4 480	-
澎湖縣 Penghu County	22 692	5	3 889	-	4 821	-	1 784	-	1 210	-
基隆市 Keelung City	100 707	204	11 221	-	11 394	1	5 526	-	2 848	-
新竹市 Hsinchu City	68 641	420	7 913	-	9 472	-	3 133	-	2 435	-
嘉義市 Chiayi City	129 498	104	20 468	-	8 352	-	16 343	-	2 114	-
金門縣 Kinmen County	6 556	7	419	-	556	-	143	-	139	-
連江縣 Lienchiang County	7 077	-	1 156	-	940	-	689	-	235	-

資料來源：衛生福利部國民健康署。

Table 2-6 The work Achievement of Tobacco Control Act

2009-2017

Unit: No.

營業場所為促銷或營利目的免費供應菸品 Provide Customers with Free Tobacco Products for the Purpose of Promoting or Profitmaking		未滿18歲吸菸 Smoking Under the Eighteen Years Old		供應菸品予未滿18歲者 Provide Tobacco Products to Under the Age of Eighteen		於禁菸場所吸菸 Smoking on Prohibited or Restricted		禁菸場所未設置明顯禁菸標示或供應與吸菸有關器物 No Provide Smoking Signs at all of Their Entrances or Supply Smoking-related Objects		於非吸菸區吸菸 Smokeing at the Designated no Smoking Area		室外吸菸區標示及設置 The Designated Smoking Area Shall Have Conspicuous Signs and Marks	
稽查次數 Inspection No.	處分件數 Penalty No.	稽查次數 Inspection No.	處分件數 Penalty No.	稽查次數 Inspection No.	處分件數 Penalty No.	稽查次數 Inspection No.	處分件數 Penalty No.	稽查次數 Inspection No.	處分件數 Penalty No.	稽查次數 Inspection No.	處分件數 Penalty No.	稽查次數 Inspection No.	處分件數 Penalty No.
374 482	-	398 465	8 617	361 499	1 567	558 973	3 419	704 382	326	107 618	23	50 999	1
287 390	-	299 871	3 878	285 789	252	364 560	4 400	436 644	464	76 742	143	67 475	-
290 286	-	304 684	2 962	289 678	98	366 363	5 391	412 127	761	54 766	165	46 900	9
517 477	1	533 396	2 989	514 298	78	986 140	4 594	1 052 862	523	69 816	123	52 661	-
480 719	3	499 980	2 584	487 742	84	707 342	4 169	739 897	506	40 335	110	29 547	1
384 181	2	431 137	3 060	405 549	333	729 006	4 234	667 708	517	54 018	10	43 528	-
350 143	1	382 077	3 795	357 408	570	642 573	3 546	599 149	653	28 747	2	12 358	1
320 166	-	345 353	3 275	334 198	502	679 749	3 887	631 734	429	32 940	2	14 999	-
367 893	-	478 073	2 045	450 274	425	732 472	4 145	695 757	379	20 549	1	10 482	-
14 130	-	14 522	153	14 228	99	78 176	628	77 359	56	219	-	34	-
19 829	-	44 558	156	37 688	10	64 076	61	60 333	1	3 434	-	2 000	-
29 632	-	49 562	171	35 354	31	65 777	231	62 946	36	1 400	-	1 027	-
22 152	-	68 187	131	79 468	37	108 529	454	101 587	55	1 047	-	82	-
65 810	-	66 005	200	65 783	40	73 547	464	72 627	71	508	-	413	-
22 776	-	27 839	288	32 183	56	63 723	1 206	59 190	76	681	1	622	-
18 943	-	18 987	38	18 955	5	19 226	43	18 945	4	214	-	211	-
18 977	-	21 053	74	19 999	28	23 168	85	22 246	3	814	-	599	-
12 761	-	12 989	91	12 783	9	13 397	133	12 798	-	429	-	427	-
26 811	-	26 830	4	26 821	4	27 042	17	26 811	1	206	-	206	-
20 781	-	15 844	81	16 322	4	31 313	51	28 866	12	2 401	-	2 228	-
18 476	-	18 283	22	18 552	5	21 649	33	18 456	21	736	-	321	-
16 230	-	16 304	61	16 246	11	18 032	59	17 233	-	735	-	605	-
11 797	-	11 933	87	11 838	8	41 395	182	36 703	8	4 330	-	299	-
8 639	-	9 153	34	8 768	6	11 585	34	9 144	-	2 101	-	822	-
4 950	-	15 430	75	4 985	12	16 351	195	15 815	4	132	-	55	-
1 550	-	2 259	5	1 900	-	2 456	-	2 719	-	81	-	23	-
12 159	-	12 215	60	6 662	13	19 261	109	18 781	21	340	-	300	-
4 229	-	7 272	247	4 393	24	14 785	148	14 458	1	520	-	31	-
16 315	-	16 429	67	16 366	23	16 492	8	16 333	6	146	-	140	-
142	-	1 613	-	176	-	1 676	4	1 601	3	64	-	27	-
804	-	806	-	804	-	816	-	806	-	11	-	10	-

Source: Health Promotion Administration, Ministry of Health and Welfare.

表 2-7 衛生所人員現況

中華民國96至106年

單位：所、人

年 別 及 區 域 別 Year and Locality		衛生所數 No. of Health Stations	主任 Director Manager of					
			編制員額 Prescribed Number of Personnel		實際 Substantive Number of			
			專任 Full-time	兼任 Part-time	西醫師 Western Medicine Physicians	牙醫師 Dentists	藥師 Pharmacists	護理師 Registered Professional Nurses
96年	2007	372	24{347}		{297}	{6}	{6}	{22}
97年	2008	372	24{347}		{292}	1{6}	{8}	1{23}
98年	2009	371	24{347}		1{286}	1{5}	1{8}	2{27}
99年	2010	372	24{348}		5{288}	2{4}	1{9}	3{28}
100年	2011	371	12{358}		1{287}	1{5}	1{8}	1{27}
101年	2012	371	25{346}		1{282}	1{6}	1{7}	1{24}
102年	2013	371	25{346}		1{276}	1{6}	1{7}	1{31}
103年	2014	372	26{346}		1{274}	1{6}	{7}	{37}
104年	2015	370	24{346}		1{267}(4)	1{6}	{6}	{40}
105年	2016	370	24	{346}	1{258}(4)	1{5}	{6}	{45}
106年	2017	370	24	{346}	1{252}(2)	1{5}	{5}	2{51}
新 北 市	New Taipei City	29	-	{29}	{29}	-	-	-
臺 北 市	Taipei City	12	12	-	1	1	-	2
桃 園 市	Taoyuan City	13	-	{13}	{11}	-	-	{2}
臺 中 市	Taichung City	30	-	{30}	{23}	-	-	{7}
臺 南 市	Tainan City	37	-	{37}	{34}	-	-	-
高 雄 市	Kaohsiung City	38	12	{26}	{22}	{1}	-	-
宜 蘭 縣	Yilan County	12	-	{12}	{1}	-	{1}	{8}
新 竹 縣	Hsinchu County	13	-	{13}	{10}(2)	-	-	{1}
苗 栗 縣	Miaoli County	18	-	{18}	{3}	-	-	{11}
彰 化 縣	Changhua County	27	-	{27}	{25}	-	-	{2}
南 投 縣	Nantou County	13	-	{13}	{9}	-	-	{4}
雲 林 縣	Yunlin County	20	-	{20}	{7}	-	{3}	{5}
嘉 義 縣	Chiayi County	18	-	{18}	{12}	{1}	-	{2}
屏 東 縣	Pingtung County	33	-	{33}	{28}	-	-	{1}
臺 東 縣	Taitung County	16	-	{16}	{6}	{2}	{1}	{5}
花 蓮 縣	Hualien County	13	-	{13}	{10}	{1}	-	{2}
澎 湖 縣	Penghu County	7	-	{7}	{6}	-	-	-
基 隆 市	Keelung City	7	-	{7}	{5}	-	-	{1}
新 竹 市	Hsinchu City	3	-	{3}	{1}	-	-	-
嘉 義 市	Chiayi City	2	-	{2}	{1}	-	-	-
金 門 縣	Kinmen County	5	-	{5}	{5}	-	-	-
連 江 縣	Lienchiang County	4	-	{4}	{4}	-	-	-

資料來源：直轄市政府及各縣市衛生局。

說 明：1.自有機關人員兼任者其人數加以括號“()”表示。

2.由衛生所內其他人員兼任者其人數加以大括號“{ }”表示。

3.臺北市徐為健康服務中心。

4.103年新增「高雄市鳳山區第二衛生所」。

5.104年「高雄市鹽埕區及前金區衛生所」歇業。

Table 2-7 Health Stations Humam Affairs Dynamic

2007-2017

Unit:No.,Person

(所長) Health Stations			秘書、組長 Secretary Manager		西醫師 Western Medicine Physicians		牙醫師 Dentists	
員額 Personnel			編制員額 Prescribed Number of Personnel	實際員額 Substantive Number of Personnel	編制員額 Prescribed Number of Personnel	實際員額 Substantive Number of Personnel	編制員額 Prescribed Number of Personnel	實際員額 Substantive Number of Personnel
醫事檢驗 師 Medical Technolog- ists	護士 Nurses	其他行政 人員 Other Administ- rators						
{11}	-	24{2}	60	60	417	370	44	30
{10}	-	22{4}	36	35	415	366	44	30
{11}	-	18{3}	36	36	409	366	44	27
3{13}	2{1}	8{2}	36{24}	36{24}	407	373	39	24
{15}	-	18{4}	36{78}	36{24}	416	374	37	25
{15}	-	17{5}	36{78}	33{24}	420	374	35	22
{18}	-	17{3}	36{78}	34{24}	420	374	29	22
{16}	-	20{2}(1)	36{80}	36{76}	421	361	29	20
{16}	-	21{4}	36{76}	33{67}	418	361	30	20
{15}	-	20{4}(3)	36{76}	35{75}	414	352	27	22
{17}	-	19{4}(4)	36{76}	35{75}	414	349	27	21
-	-	-	-	-	33	32	1	1
-	-	8	36	35	-	-	-	-
-	-	-	-	-	25	24	-	-
-	-	-	-	-	35	27	2	2
-	-	-	-	-	38	35	-	-
-	-	11(3)	{76}	{75}	40	29	3	2
{1}	-	{1}	-	-	14	10	3	1
-	-	-	-	-	15	13	-	-
{3}	-	{1}	-	-	19	13	1	1
-	-	-	-	-	27	25	-	-
-	-	-	-	-	16	15	-	-
{5}	-	-	-	-	20	11	2	2
{3}	-	-	-	-	19	17	1	1
{2}	-	-	-	-	43	37	2	2
-	-	{2}	-	-	22	19	5	5
-	-	-	-	-	15	13	1	1
-	-	-	-	-	12	11	5	3
-	-	(1)	-	-	7	7	1	-
{2}	-	-	-	-	3	1	-	-
{1}	-	-	-	-	2	1	-	-
-	-	-	-	-	5	5	-	-
-	-	-	-	-	4	4	-	-

Source : Bureau of public health of the special municipality government & county/city Health bureau.

- Note : 1.Numbers with "()" around them means the number of people working in related organizations who work concurrently at this job.
 2.Numbers with "{ }" around them means the number of people working in public health centers who work concurrently at this job.
 3.The 12 district health stations were restructured into 12 district health centers in the Taipei city.
 4.The Fengshan District Second Public Health Center, Kaohsiung City was established in 2014.
 5."Yancheng District and Cianjin District Public Health Centers, Kaohsiung City" suspended practice in 2015.

表 2-7 衛生所人員現況(續1)

中華民國96至106年

單位：人

年別及區域別 Year and Locality		藥師 Pharmacists		醫事檢驗師(生) Medical Technologists (Technician)		護理長(護士長) Charge nurse (Head nurse)	
		編制員額 Prescribed Number of Personnel	實際員額 Substantive Number of Personnel	編制員額 Prescribed Number of Personnel	實際員額 Substantive Number of Personnel	編制員額 Prescribed Number of Personnel	實際員額 Substantive Number of Personnel
96年	2007	169	161	312	298	12{312}	12{312}
97年	2008	168	157	306	296{1}	8{339}	8{331}
98年	2009	168	162	305	301	9{335}	11{322}
99年	2010	170	162	309	298	4{349}	7{331}
100年	2011	175	171	278	291	7{345}	9{321}
101年	2012	175	173	277	288	{362}	2{343}
102年	2013	181	173	273	282	1{361}	3{339}
103年	2014	174	168	256	268	{350}	1{313}
104年	2015	181	171	259	273	{361}	1{314}
105年	2016	178	172	255	266	{361}	1{319}
106年	2017	178	169	252	258	{361}	1{307}
新北市	New Taipei City	11	11	18	18	{29}	{24}
臺北市	Taipei City	-	-	-	-	{12}	{12}
桃園市	Taoyuan City	13	11	12	12	{13}	{13}
臺中市	Taichung City	3	2	20	20	{30}	{23}
臺南市	Tainan City	18	18	37	35	{37}	{36}
高雄市	Kaohsiung City	13	12	14	14	{38}	1
宜蘭縣	Yilan County	7	7	11	11	{12}	{11}
新竹縣	Hsinchu County	7	7	13	12	{13}	{13}
苗栗縣	Miaoli County	10	10	18	18	{18}	{18}
彰化縣	Changhua County	2	3	3	8	{27}	{27}
南投縣	Nantou County	13	13	13	12	{13}	{13}
雲林縣	Yunlin County	16	16	20	20	{20}	{20}
嘉義縣	Chiayi County	12	11	17	17	{18}	{18}
屏東縣	Pingtung County	22	21	15	18	{33}	{32}
臺東縣	Taitung County	13	12	12	14	{16}	{16}
花蓮縣	Hualien County	8	8	11	11	{13}	{13}
澎湖縣	Penghu County	3	2	6	6	{7}	{7}
基隆市	Keelung City	-	-	7	7	{7}	{6}
新竹市	Hsinchu City	-	-	3	3	{3}	{3}
嘉義市	Chiayi City	2	-	2	2	{2}	{2}
金門縣	Kinmen County	5	5	-	-	-	-
連江縣	Lienchiang County	-	-	-	-	-	-

Table 2-7 Health Stations Humam Affairs Dynamic (Cont.1)

2007-2017

Unit:Person

護理師 Registered Professional Nurses		護士(含公共衛生護士) Registered Nurses Including Public Health Nurses		助產士 Midwife		衛生稽查員 Hygiene of Inspectorate	
編制員額 Prescribed Number of Personnel	實際員額 Substantive Number of Personnel	編制員額 Prescribed Number of Personnel	實際員額 Substantive Number of Personnel	編制員額 Prescribed Number of Personnel	實際員額 Substantive Number of Personnel	編制員額 Prescribed Number of Personnel	實際員額 Substantive Number of Personnel
885	822	1 971	1 744	5	36	292	266
882	816	1 969	1 741	5	30	290	261
941	850	1 904	1 793	3	20	291	263
967	915	1 885	1 721	4	19	269	241
1 053	967	1 850	1 687	-	11	216	202
1 071	988	1 855	1 700	-	11	216	195
1 133	1 095	1 796	1 682	-	7	216	192
1 181	1 141	1 742	1 615	-	5	217	200
1 190	1 144	1 783	1 659	-	5	217	204
1 220	1 170	1 753	1 616	-	5	171	160
1 380	1 313	1 610	1 483	-	4	171	151
172	153	154	134	-	-	-	-
207	187	-	4	-	-	-	-
85	83	105	95	-	-	-	-
141	140	108	104	-	-	-	-
44	43	193	191	-	-	-	-
144	143	129	104	-	1	42	41
36	36	53	43	-	-	-	-
54	49	59	53	-	-	13	11
80	78	45	41	-	1	18	15
83	78	69	62	-	-	-	-
26	26	94	87	-	-	13	9
115	109	11	11	-	-	20	18
36	35	89	85	-	-	18	13
75	73	209	190	-	-	-	-
16	16	114	111	-	-	15	14
13	12	87	81	-	-	13	13
7	7	43	40	-	-	7	7
18	17	22	21	-	-	7	5
3	3	21	21	-	-	3	3
13	13	3	3	-	-	2	2
9	9	1	1	-	2	-	-
3	3	1	1	-	-	-	-

表 2-7 衛生所人員現況(續完)

中華民國96至106年

單位：人

年別及區域別 Year and Locality		醫事放射師(士) Medical Radiation Technologists (Technicians)		辦事員(課員、書記) Clerks (Officers or Associate Clerks)		保健員 Health Visitor	
		編制員額 Prescribed Number of Personnel	實際員額 Substantive Number of Personnel	編制員額 Prescribed Number of Personnel	實際員額 Substantive Number of Personnel	編制員額 Prescribed Number of Personnel	實際員額 Substantive Number of Personnel
96年	2007	96	95	374	326	16	107
97年	2008	99	96	382	331	9	95
98年	2009	100	100	380	341	15	77
99年	2010	101	100	388	355	17	67
100年	2011	102	102	360	323	6	47
101年	2012	100	101	369	337	6	42
102年	2013	100	94	351	323	3	31
103年	2014	100	97	356	335	2	21
104年	2015	101	100	351	326	1	13
105年	2016	103	102	354	326	1	11
106年	2017	96	94	351	323	3	9
新北市	New Taipei City	11	10	29	23	-	-
臺北市	Taipei City	-	-	35	32	-	-
桃園市	Taoyuan City	8	8	13	8	-	-
臺中市	Taichung City	5	5	30	30	-	-
臺南市	Tainan City	7	7	15	15	-	-
高雄市	Kaohsiung City	7	7	49	47	2	4
宜蘭縣	Yilan County	8	8	12	11	-	-
新竹縣	Hsinchu County	6	6	13	10	-	-
苗栗縣	Miaoli County	6	6	18	16	-	2
彰化縣	Changhua County	2	2	27	27	1	1
南投縣	Nantou County	9	8	13	12	-	-
雲林縣	Yunlin County	6	6	20	20	-	-
嘉義縣	Chiayi County	5	5	17	14	-	1
屏東縣	Pingtung County	7	7	17	17	-	-
臺東縣	Taitung County	7	7	15	14	-	1
花蓮縣	Hualien County	2	2	13	13	-	-
澎湖縣	Penghu County	-	-	3	3	-	-
基隆市	Keelung City	-	-	7	7	-	-
新竹市	Hsinchu City	-	-	3	3	-	-
嘉義市	Chiayi City	-	-	2	1	-	-
金門縣	Kinmen County	-	-	-	-	-	-
連江縣	Lienchiang County	-	-	-	-	-	-

Table 2-7 Health Stations Humam Affairs Dynamic (Cont'd)

2007-2017

Unit:Person

營養師(技術員) Dietitian		社會服務員、技士、技佐 Social Workers, Associate Technical Specialists, Junior Technical Specialists		工友 Maintenance		其他(雇員、替代役、委外、約聘僱人員) Others(Employee、 Substitue Services、Fors-out and Contracted Personnel)		
編制員額 Prescribed Number of Personnel	實際員額 Substantive Number of Personnel	編制員額 Prescribed Number of Personnel	實際員額 Substantive Number of Personnel	編制員額 Prescribed Number of Personnel	實際員額 Substantive Number of Personnel	編制員額 Prescribed Number of Personnel	非編制員額 Not Included in the Staffing Quota	實際員額 Substantive Number of Personnel
16	14	42	44	387	378	120	...	212
16	12	54	53	389	373	136	...	182
16	13	51	53	375	359	109	...	228
13	8	63	63	400	378	117	...	263
9	7	63	60	415	387	119	...	268
7	8	63	62	402	388	97	...	329
7	8	63	63	395	380	130	...	296
6	6	71	65	411	388	125	...	255
6	6	74	69	454	370	124	...	261
6	6	79	71	429	345	119	537	643
6	6	78	75	419	319	122	686	781
-	-	-	-	16	12	4	178	182
-	-	20	20	35	36	5	7	11
-	-	-	-	10	7	17	91	91
-	-	-	-	36	26	-	-	-
1	1	-	-	21	17	-	49	47
-	-	58	55	112	44	-	45	45
-	-	-	-	12	12	18	-	15
-	-	-	-	10	7	1	5	5
-	-	-	-	32	31	-	23	23
1	1	-	-	14	14	24	56	80
-	-	-	-	12	9	-	34	34
-	-	-	-	19	19	16	31	47
-	-	-	-	19	17	14	13	27
-	-	-	-	23	23	19	36	55
2	2	-	-	22	20	-	34	34
1	1	-	-	8	8	-	53	53
1	1	-	-	4	4	-	7	7
-	-	-	-	3	3	2	-	2
-	-	-	-	4	3	-	1	1
-	-	-	-	4	4	-	-	-
-	-	-	-	3	3	-	12	9
-	-	-	-	-	-	2	11	13

三、疾病管制

Disease Control

表3-1 預防接種工作

中華民國96年至106年

單位：人次

年 別 及 區 域 別 Year and Locality	卡 介 苗 B.C.G		五合一疫苗 (白喉、破傷風、非細胞性百日咳、b 型嗜血桿菌、不活化小兒麻痺混合疫苗) Diphtheria and Tetanus toxoid with Acellular Pertussis, Inactivated polio and Haemophilus Influenzae type b Vaccine			
	單 一 劑 Single Dose	其 他 Other	第 一 劑 1st Dose	第 二 劑 2nd Dose	第 三 劑 3rd Dose	第 四 劑 4th Dose
96年 2007	185 026	427	-	-	-	-
97年 2008	180 412	371	-	-	-	-
98年 2009	174 220	171	-	-	-	-
99年 2010	150 495	305	137 835	135 612	137 725	164 974
100年 2011	180 536	143	182 110	176 486	169 304	179 067
101年 2012	228 136	60	226 175	216 678	210 464	175 751
102年 2013	193 909	950	200 235	210 603	217 743	203 793
103年 2014	203 594	58	185 348	180 421	178 110	63 231
104年 2015	206 967	2	202 134	203 022	203 162	190 075
105年 2016	121 107	70	208 300	208 450	208 168	198 287
106年 2017	199 273	69	170 828	172 754	47 977	320 258
新 北 市 New Taipei City	28 387	5	24 664	24 805	7 535	52 653
臺 北 市 Taipei City	27 238	29	23 466	24 264	5 437	38 411
桃 園 市 Taoyuan City	22 234	5	19 103	19 214	5 140	34 698
臺 中 市 Taichung City	27 580	7	23 878	24 117	6 914	42 754
臺 南 市 Tainan City	15 374	4	12 951	12 882	3 138	24 152
高 雄 市 Kaohsiung City	22 365	10	19 165	19 368	5 648	35 444
宜 蘭 縣 Yilan County	3 591	-	3 093	3 108	899	6 027
新 竹 縣 Hsinchu County	4 815	-	3 966	4 187	1 276	8 805
苗 栗 縣 Miaoli County	3 932	-	3 229	3 282	1 153	7 397
彰 化 縣 Changhua County	11 208	4	10 115	10 132	3 082	18 178
南 投 縣 Nantou County	3 318	3	2 816	2 846	922	5 654
雲 林 縣 Yunlin County	4 438	-	3 805	3 947	1 033	7 476
嘉 義 縣 Chiayi County	2 147	-	1 603	1 574	435	3 233
屏 東 縣 Pingtung County	5 292	1	4 476	4 601	1 491	8 435
臺 東 縣 Taitung County	1 595	-	1 313	1 332	403	2 427
花 蓮 縣 Hualien County	2 391	-	2 053	2 080	610	3 943
澎 湖 縣 Penghu County	556	-	514	518	141	919
基 隆 市 Keelung City	2 419	-	1 824	1 871	691	4 116
新 竹 市 Hsinchu City	5 995	1	5 101	5 027	1 195	8 804
嘉 義 市 Chiayi City	3 848	-	3 205	3 055	676	5 665
金 門 縣 Kinmen County	494	-	435	483	135	947
連 江 縣 Lienchiang County	56	-	53	61	23	120

資料來源：疾病管制署全國性預防接種資訊管理系統(NIIS)。

說明：1. B型肝炎免疫球蛋白及A型肝炎疫苗係公費實施對象之接種量。

2. 106年5月起暫以六合一疫苗取代五合一及B型肝炎疫苗第三劑。

Table 3-1 Immunization

2007-2017

Unit: Person

六合一疫苗 (白喉、破傷風、非細胞性百日咳、b型嗜血桿菌、不活化小兒麻痺及B型肝炎混合疫苗) (DTaP-Hib-IPV-HepB)	白喉破傷風非細胞性百日咳及不活化小兒麻痺混合疫苗 (DTaP-IPV/ Tdap-IPV)	破傷風減量白喉混合疫苗 Td	B型肝炎免疫球蛋白 HBIG	B 型 肝 炎 疫 苗 Hepatitis B			
	第三劑 3rd Dose	單一劑 Single Dose	其他 Others	單一劑 Single Dose	第一劑 1st Dose	第二劑 2nd Dose	第三劑 3rd Dose
-	227 130	959	8 498	181 275	146 729	129 960	484
-	5 436	707	8 368	176 176	177 023	176 603	332
-	377 127	1 632	8 371	170 724	133 729	128 706	446
-	50 337	648	7 002	147 078	146 533	146 049	608
-	135 795	13 409	8 752	182 383	184 816	171 078	198
-	223 778	518	11 608	235 099	231 419	211 713	86
-	220 749	91	9 470	188 009	196 758	219 116	60
-	215 632	24	9 935	205 109	204 750	192 248	71
-	110 844	25	2 374	210 952	212 772	212 600	18
-	278 915	80	2 343	207 181	209 609	210 291	416
128 336	200 010	40	1 973	189 885	194 462	69 419	300
18 707	34 361	11	251	24 922	26 821	10 191	10
17 935	23 278	1	361	30 055	27 827	9 087	42
14 376	22 806	3	194	21 366	21 829	7 570	49
17 519	26 194	6	243	27 607	27 331	9 781	42
10 014	14 758	4	216	15 623	15 535	4 991	6
14 017	22 049	2	217	22 255	22 881	8 208	74
2 357	3 253	-	29	3 004	3 376	1 265	5
3 152	6 257	1	26	3 174	3 583	1 731	18
2 421	4 846	1	25	2 432	2 978	1 419	6
7 186	9 864	3	94	10 667	11 180	3 898	2
2 014	3 199	2	29	2 355	2 898	1 174	1
2 955	4 744	1	36	3 259	3 862	1 578	3
1 254	2 989	-	13	1 705	1 894	637	4
3 303	5 494	3	41	4 194	4 767	1 944	5
983	1 928	-	10	1 333	1 435	561	8
1 447	2 198	2	9	1 962	2 336	805	4
351	628	-	8	366	507	171	7
1 406	2 385	-	10	2 132	2 026	842	1
3 900	5 433	-	114	7 299	6 868	2 099	8
2 620	2 711	-	45	3 764	3 985	1 196	5
387	544	-	2	404	525	248	-
32	91	-	-	7	18	23	-

Source: Centers for Disease Control , R.O.C.(Taiwan) Vaccination Information Management System.

Note: 1.The Statistics of Hepatitis B Immunoglobulin and Hepatitis A Vaccine only Included the Doses Provided by Government.
 2.The 3rd dose of DTaP-Hib-IPV and hepatitis B vaccines are temporarily replaced by DTaP-Hib-IPV-HepB vaccine since May 2017.

表3-1 預防接種工作(續1)

中華民國96年至106年

單位：人次

年 別 及 區 域 別 Year and Locality		水痘疫苗		麻疹、腮腺炎、德國麻疹混合疫苗			
		Varicella		M. M. R.			
		單一劑	其他	第一劑 (單一劑)	第二劑 (國小一年級)	其 他	育齡婦女
		Single Dose	Others	1st Dose	2nd Dose	Others	Child-bearing Women
96年	2007	191 359	29	203 261	184 528	936	13 610
97年	2008	137 992	67	213 059	275 647	1 111	7 152
98年	2009	218 083	175	184 060	156 042	707	7 562
99年	2010	192 080	685	180 785	209 116	841	4 754
100年	2011	165 328	235	170 667	147 146	2 485	3 802
101年	2012	196 913	-	199 156	209 711	4 399	4 306
102年	2013	224 765	51	228 882	215 622	1 772	1 691
103年	2014	193 951	63	197 706	211 810	501	1 186
104年	2015	208 425	8	209 823	191 692	59	1 353
105年	2016	211 918	136	212 049	202 748	149	1 801
106年	2017	204 493	112	205 037	237 437	2 680	2 064
新 北 市	New Taipei City	31 565	20	31 545	41 426	519	245
臺 北 市	Taipei City	26 011	21	26 099	28 224	286	248
桃 園 市	Taoyuan City	22 588	10	22 717	25 820	257	235
臺 中 市	Taichung City	28 153	8	28 022	30 188	340	302
臺 南 市	Tainan City	15 205	5	15 646	16 748	308	222
高 雄 市	Kaohsiung City	22 992	17	22 981	29 044	211	211
宜 蘭 縣	Yilan County	3 825	2	3 899	3 842	30	29
新 竹 縣	Hsinchu County	5 376	1	5 339	6 997	50	55
苗 栗 縣	Miaoli County	4 310	3	4 292	5 506	106	45
彰 化 縣	Changhua County	11 493	2	11 401	11 531	135	102
南 投 縣	Nantou County	3 532	2	3 486	4 359	61	91
雲 林 縣	Yunlin County	4 665	3	4 662	6 069	42	76
嘉 義 縣	Chiayi County	2 005	1	1 981	3 024	26	46
屏 東 縣	Pingtung County	5 431	3	5 431	6 037	107	28
臺 東 縣	Taitung County	1 573	6	1 597	2 219	36	9
花 蓮 縣	Hualien County	2 381	1	2 472	2 552	47	25
澎 湖 縣	Penghu County	536	-	546	667	4	3
基 隆 市	Keelung City	2 537	5	2 541	3 353	8	11
新 竹 市	Hsinchu City	5 837	1	5 890	5 703	57	48
嘉 義 市	Chiayi City	3 777	1	3 750	3 355	36	31
金 門 縣	Kinmen County	644	-	680	689	13	1
連 江 縣	Lienchiang County	57	-	60	84	1	1

Table 3-1 Immunization (Cont.1)

2007—2017

Unit:Person

日本腦炎疫苗(鼠腦製備)					活性減毒日本腦炎疫苗		A型肝炎疫苗		
Japanese Encephalitis					JE		Hepatitis A		
第一劑	第二劑	第三劑	第四劑 (國小一年級)	其他	第一劑	第二劑	第一劑	第二劑	其他
1st Dose	2nd Dose	3rd Dose	4th Dose	Others	1st Dose	2nd Dose	1st Dose	2nd Dose	Others
188 484	184 985	198 652	266 456	2 851	-	-	5 006	4 865	-
194 273	193 799	187 022	244 516	2 436	-	-	5 063	4 660	-
194 911	195 286	194 885	214 987	1 896	-	-	5 249	4 745	-
179 754	180 044	188 412	200 637	2 294	-	-	4 444	4 161	-
180 924	186 302	184 950	200 176	2 235	-	-	24 525	22 377	61
191 110	188 288	193 254	193 186	1 777	-	-	28 511	24 084	61
241 207	232 152	192 138	229 471	1 956	-	-	35 682	28 107	29
210 846	211 903	223 247	202 584	754	-	-	45 225	38 354	56
204 592	202 901	216 531	204 557	123	-	-	5 417	5 847	-
211 861	210 502	204 201	204 309	392	-	-	6 437	5 586	6 023
82 013	89 233	87 599	109 488	4 614	134 620	213 180	5 510	5 625	13 705
12 479	13 569	13 756	17 433	455	20 903	38 814	182	170	990
9 182	9 736	10 350	12 599	256	16 610	26 557	44	47	4 081
8 275	9 121	8 911	10 571	197	14 916	23 425	222	230	1 239
11 646	12 398	11 715	12 964	274	18 114	28 390	236	226	1 617
5 995	6 629	6 310	8 689	523	10 914	15 053	75	76	1 052
9 211	9 796	9 869	11 683	2 255	15 323	27 311	207	202	2 012
1 566	1 798	1 538	2 028	18	2 400	3 489	237	227	214
2 269	2 619	2 488	3 450	42	3 484	5 634	223	201	152
1 965	2 258	2 191	2 825	96	2 717	4 823	65	78	95
5 022	5 585	5 395	6 321	87	6 897	9 632	8	6	413
1 668	1 749	1 770	2 526	69	2 553	3 080	473	425	155
2 075	2 359	2 180	3 507	34	2 804	4 768	8	12	223
995	1 076	1 016	1 559	30	1 366	2 197	68	53	95
2 490	2 741	2 651	3 517	112	3 468	4 643	606	568	267
737	833	746	1 441	26	1 050	1 446	509	473	130
1 065	1 238	1 007	1 473	41	1 666	1 956	1 647	1 881	220
220	255	213	341	-	350	575	-	-	29
1 124	1 238	1 142	2 078	11	1 671	2 434	15	5	232
2 166	2 246	2 401	2 483	60	4 464	5 013	8	8	341
1 589	1 641	1 590	1 414	22	2 491	3 643	5	1	129
233	303	313	487	3	433	282	600	658	17
41	45	47	99	3	26	15	72	78	2

表3-1 預防接種工作(續完)
Table 3-1 Immunization (Cont'd)

中華民國104至106年

單位:人次

2015-2017

Unit:Person

年別及區域別 Year and Locality	13價結合型肺炎鏈球菌疫苗 Pneumococcal Conjugate Vaccine					
	未滿1歲接種 Received before the 1 st Birthday		滿1歲至未滿2歲接種 Received at age 12 to 23 months			其他 Others
	第一劑 1st Dose	第二劑 2nd Dose	第三劑 3rd Dose	滿1歲前不足2劑 <2 Doses before the 1 st Birthday		
				第一劑 1st Dose	第二劑 2nd Dose	
104年 2015	258 676	228 259	52 827	164 974	48 996	31 088

年別及區域別 Year and Locality	13價結合型肺炎鏈球菌疫苗 Pneumococcal Conjugate Vaccine			
	第一劑 1st Dose	第二劑 2nd Dose	第三劑 3rd Dose	其他 Others
	105年 2016	209 224	208 203	202 014
106年 2017	195 768	196 722	203 641	10 276
新北市 New Taipei City	27 470	27 648	31 677	1 601
臺北市 Taipei City	27 488	28 085	25 820	1 221
桃園市 Taoyuan City	21 791	21 824	22 281	989
臺中市 Taichung City	27 125	27 148	27 577	1 603
臺南市 Tainan City	15 247	15 060	15 463	666
高雄市 Kaohsiung City	22 104	22 166	22 854	1 366
宜蘭縣 Yilan County	3 543	3 565	3 766	102
新竹縣 Hsinchu County	4 507	4 754	5 391	235
苗栗縣 Miaoli County	3 582	3 578	4 358	296
彰化縣 Changhua County	11 310	11 204	11 412	416
南投縣 Nantou County	3 205	3 181	3 612	271
雲林縣 Yunlin County	4 359	4 497	4 756	179
嘉義縣 Chiayi County	1 807	1 814	1 996	137
屏東縣 Pingtung County	5 185	5 288	5 306	315
臺東縣 Taitung County	1 510	1 509	1 622	103
花蓮縣 Hualien County	2 367	2 381	2 539	145
澎湖縣 Penghu County	540	552	561	21
基隆市 Keelung City	2 077	2 111	2 501	133
新竹市 Hsinchu City	6 049	5 935	5 767	297
嘉義市 Chiayi City	3 835	3 679	3 628	151
金門縣 Kinmen County	615	682	691	20
連江縣 Lienchiang County	52	61	63	9

說明: 1. 13價結合型肺炎鏈球菌疫苗:

(1) 常規接種時程為滿2個月、4個月分別接種第1劑、第2劑, 滿12-15個月接種第3劑。

(2) 其他: 含高危險群1歲前接種之第3劑及未依常規接種時程之接種人次。

2. 幼兒常規接種之日本腦炎疫苗自106年5月起改採活性減毒日本腦炎疫苗, 接種時程詳見編制說明。

Note: 1. Pneumococcal conjugate vaccine (PCV13):

(1) Routine immunization schedule of PCV13: the first dose at 2 months of age, the second at 4 months and the third at 12-15 months.

(2) Others: the 3rd dose given before 1st birthday (for children at high risk of invasive pneumococcal disease) and doses for individuals who are not vaccinated according to routine immunization schedule.

2. The Japanese encephalitis vaccine using in routine immunization for children was replaced by live attenuated Japanese encephalitis vaccine since May 2017.

表 3-2 瘧疾病例數

Table 3-2 Number of Malaria Cases, 2007—2017

中華民國96年至106年

單位：人

Unit: Person

年別及區域別 Year and Locality	感 染 源 Source of Infection					
	合 計 Total	境外移入 Imported Case	舊病復發 Relapsing Case	介入感染 Introduced Case	當地新染 Indigenous Case	誘導感染 Induced Case
96年 2007	13	13	-	-	-	-
97年 2008	18	18	-	-	-	-
98年 2009	11	11	-	-	-	-
99年 2010	21	21	-	-	-	-
100年 2011	17	17	-	-	-	-
101年 2012	12	12	-	-	-	-
102年 2013	13	13	-	-	-	-
103年 2014	19	19	-	-	-	-
104年 2015	8	8	-	-	-	-
105年 2016	13	13	-	-	-	-
106年 2017	7	7	-	-	-	-
新 北 市 New Taipei City	-	-	-	-	-	-
臺 北 市 Taipei City	1	1	-	-	-	-
桃 園 市 Taoyuan City	1	1	-	-	-	-
臺 中 市 Taichung City	-	-	-	-	-	-
臺 南 市 Tainan City	2	2	-	-	-	-
高 雄 市 Kaohsiung City	1	1	-	-	-	-
宜 蘭 縣 Yilan County	-	-	-	-	-	-
新 竹 縣 Hsinchu County	-	-	-	-	-	-
苗 栗 縣 Miaoli County	-	-	-	-	-	-
彰 化 縣 Changhua County	-	-	-	-	-	-
南 投 縣 Nantou County	1	1	-	-	-	-
雲 林 縣 Yunlin County	-	-	-	-	-	-
嘉 義 縣 Chiayi County	-	-	-	-	-	-
屏 東 縣 Pingtung County	-	-	-	-	-	-
臺 東 縣 Taitung County	-	-	-	-	-	-
花 蓮 縣 Hualien County	1	1	-	-	-	-
澎 湖 縣 Penghu County	-	-	-	-	-	-
基 隆 市 Keelung City	-	-	-	-	-	-
新 竹 市 Hsinchu City	-	-	-	-	-	-
嘉 義 市 Chiayi City	-	-	-	-	-	-
金 門 縣 Kinmen County	-	-	-	-	-	-
連 江 縣 Lienchiang County	-	-	-	-	-	-

資料來源：衛生福利部疾病管制署。

Source: Centers for Disease Control, Ministry of Health and Welfare.

表 3-3 預防接種完成率統計

中華民國 106 年

單位:人,%

區域別 Locality	卡 介 苗 BCG			五合一疫苗 DTaP-Hib-IPV		
	105年出生 2016 Cohort			105年出生 2016 Cohort		
	單一劑 Single Dose			第三劑 3rd Dose		
	應接種數 Target Population	接種數 Vaccinated Ppopulation	接種率 Vaccination Coverage	應接種數 Target Population	接種數 Vaccinated Ppopulation	接種率 Vaccination Coverage
總 計	209 982	204 778	97.52	209 982	205 310	97.78
新 北 市 New Taipei City	33 003	31 982	96.91	33 003	32 129	97.35
臺 北 市 Taipei City	29 271	28 335	96.80	29 271	28 633	97.82
桃 園 市 Taoyuan City	24 652	24 118	97.83	24 652	24 060	97.60
臺 中 市 Taichung City	27 843	27 118	97.40	27 843	27 197	97.68
臺 南 市 Tainan City	14 657	14 318	97.69	14 657	14 382	98.12
高 雄 市 Kaohsiung City	21 970	21 537	98.03	21 970	21 562	98.14
宜 蘭 縣 Yilan County	3 519	3 462	98.38	3 519	3 463	98.41
新 竹 縣 Hsinchu County	5 821	5 702	97.96	5 821	5 709	98.08
苗 栗 縣 Miaoli County	4 450	4 364	98.07	4 450	4 348	97.71
彰 化 縣 Changhua County	12 248	12 060	98.47	12 248	12 066	98.51
南 投 縣 Nantou County	3 401	3 283	96.53	3 401	3 276	96.32
雲 林 縣 Yunlin County	4 757	4 689	98.57	4 757	4 702	98.84
嘉 義 縣 Chiayi County	2 881	2 830	98.23	2 881	2 810	97.54
屏 東 縣 Pingtung County	5 403	5 257	97.30	5 403	5 294	97.98
臺 東 縣 Taitung County	1 570	1 532	97.58	1 570	1 530	97.45
花 蓮 縣 Hualien County	2 599	2 545	97.92	2 599	2 522	97.04
澎 湖 縣 Penghu County	985	974	98.88	985	972	98.68
基 隆 市 Keelung City	2 455	2 406	98.00	2 455	2 411	98.21
新 竹 市 Hsinchu City	4 878	4 738	97.13	4 878	4 708	96.51
嘉 義 市 Chiayi City	2 239	2 173	97.05	2 239	2 183	97.50
金 門 縣 Kinmen County	1 229	1 205	98.05	1 229	1 206	98.13
連 江 縣 Lienchiang County	151	150	99.34	151	147	97.35

資料來源:疾病管制署全國性預防接種資訊管理系統。

說明:五合一疫苗第四劑自106年5月起,由103年調至27個月接種恢復於出生滿18個月接種。

Table 3-3 Vaccination Coverage Rate

2017

Unit: Person, %

五合一疫苗 DTaP-Hib-IPV			B 型 肝 炎 疫 苗 Hepatitis B					
104年出生 2015 Cohort			105年出生 2016 Cohort			105年出生 2016 Cohort		
第 四 劑 4th Dose			第 二 劑 2nd Dose			第 三 劑 3rd Dose		
應接種數 Target Population	接種數 Vaccinated Ppopulation	接種率 Vaccination Coverage	應接種數 Target Population	接種數 Vaccinated Ppopulation	接種率 Vaccination Coverage	應接種數 Target Population	接種數 Vaccinated Ppopulation	接種率 Vaccination Coverage
215 853	190 032	88.04	209 982	207 216	98.68	209 982	205 470	97.85
33 380	29 004	86.89	33 003	32 394	98.15	33 003	32 152	97.42
30 459	27 502	90.29	29 271	28 846	98.55	29 271	28 631	97.81
24 079	21 082	87.55	24 652	24 419	99.05	24 652	24 084	97.70
29 578	25 480	86.15	27 843	27 437	98.54	27 843	27 223	97.77
16 246	14 394	88.60	14 657	14 447	98.57	14 657	14 399	98.24
23 017	20 154	87.56	21 970	21 746	98.98	21 970	21 576	98.21
3 485	3 213	92.20	3 519	3 497	99.37	3 519	3 463	98.41
6 057	5 373	88.71	5 821	5 768	99.09	5 821	5 706	98.02
5 070	4 536	89.47	4 450	4 406	99.01	4 450	4 353	97.82
11 430	10 500	91.86	12 248	12 124	98.99	12 248	12 073	98.57
3 198	2 758	86.24	3 401	3 337	98.12	3 401	3 284	96.56
4 858	4 477	92.16	4 757	4 727	99.37	4 757	4 700	98.80
2 988	2 576	86.21	2 881	2 857	99.17	2 881	2 816	97.74
5 592	4 757	85.07	5 403	5 352	99.06	5 403	5 301	98.11
1 616	1 359	84.10	1 570	1 555	99.04	1 570	1 533	97.64
2 659	2 248	84.54	2 599	2 566	98.73	2 599	2 526	97.19
863	810	93.86	985	967	98.17	985	972	98.68
2 452	2 222	90.62	2 455	2 434	99.14	2 455	2 409	98.13
5 310	4 451	83.82	4 878	4 765	97.68	4 878	4 716	96.68
2 226	1 953	87.74	2 239	2 198	98.17	2 239	2 190	97.81
1 150	1 054	91.65	1 229	1 223	99.51	1 229	1 215	98.86
140	129	92.14	151	151	100.00	151	148	98.01

Source: National Immunization Information System.

Note : The schedule of the 4th dose of DTaP-Hib-IPV vaccine has been resumed from 27 months to 18 months after birth since May 2017, which was temporarily changed since 2014.

表3-3 預防接種完成率統計(續1)

中華民國 106 年

單位:人,%

區域別	水痘疫苗 Varicella			麻疹、腮腺炎、德國麻疹混合疫苗 MMR		
	104年出生 2015 Cohort			104年出生 2015 Cohort		
Locality	單一劑 Single Dose			第一劑 1st Dose		
	應接種數	接種數	接種率	應接種數	接種數	接種率
	Target Population	Vaccinated Ppopulation	Vaccination Coverage	Target Population	Vaccinated Ppopulation	Vaccination Coverage
總 計	215 853	211 859	98.15	215 853	212 455	98.43
新 北 市 New Taipei City	33 380	32 747	98.10	33 380	32 841	98.39
臺 北 市 Taipei City	30 459	29 821	97.91	30 459	29 924	98.24
桃 園 市 Taoyuan City	24 079	23 606	98.04	24 079	23 664	98.28
臺 中 市 Taichung City	29 578	29 033	98.16	29 578	29 138	98.51
臺 南 市 Tainan City	16 246	15 968	98.29	16 246	15 995	98.46
高 雄 市 Kaohsiung City	23 017	22 585	98.12	23 017	22 671	98.50
宜 蘭 縣 Yilan County	3 485	3 422	98.19	3 485	3 429	98.39
新 竹 縣 Hsinchu County	6 057	5 963	98.45	6 057	5 978	98.70
苗 栗 縣 Miaoli County	5 070	5 000	98.62	5 070	5 011	98.84
彰 化 縣 Changhua County	11 430	11 302	98.88	11 430	11 329	99.12
南 投 縣 Nantou County	3 198	3 124	97.69	3 198	3 129	97.84
雲 林 縣 Yunlin County	4 858	4 795	98.70	4 858	4 809	98.99
嘉 義 縣 Chiayi County	2 988	2 950	98.73	2 988	2 953	98.83
屏 東 縣 Pingtung County	5 592	5 484	98.07	5 592	5 511	98.55
臺 東 縣 Taitung County	1 616	1 588	98.27	1 616	1 592	98.51
花 蓮 縣 Hualien County	2 659	2 584	97.18	2 659	2 586	97.25
澎 湖 縣 Penghu County	863	850	98.49	863	854	98.96
基 隆 市 Keelung City	2 452	2 422	98.78	2 452	2 427	98.98
新 竹 市 Hsinchu City	5 310	5 147	96.93	5 310	5 146	96.91
嘉 義 市 Chiayi City	2 226	2 195	98.61	2 226	2 195	98.61
金 門 縣 Kinmen County	1 150	1 136	98.78	1 150	1 136	98.78
連 江 縣 Lienchiang County	140	137	97.86	140	137	97.86

Table 3-3 Vaccination Coverage Rate (Cont.1)

2017

Unit: Person, %

結合型肺炎鏈球菌疫苗					
PCV					
105年出生 2016 Cohort			104年出生 2015 Cohort		
第二劑 2nd Dose			第三劑 3rd Dose		
應接種數 Target Population	接種數 Vaccinated Ppopulation	接種率 Vaccination Coverage	應接種數 Target Population	接種數 Vaccinated Ppopulation	接種率 Vaccination Coverage
209 982	205 671	97.95	215 853	206 676	95.75
33 003	32 138	97.38	33 380	32 028	95.95
29 271	28 589	97.67	30 459	29 257	96.05
24 652	24 155	97.98	24 079	23 121	96.02
27 843	27 306	98.07	29 578	28 294	95.66
14 657	14 359	97.97	16 246	15 434	95.00
21 970	21 574	98.20	23 017	21 941	95.33
3 519	3 471	98.64	3 485	3 385	97.13
5 821	5 742	98.64	6 057	5 845	96.50
4 450	4 374	98.29	5 070	4 897	96.59
12 248	12 057	98.44	11 430	10 972	95.99
3 401	3 304	97.15	3 198	3 015	94.28
4 757	4 695	98.70	4 858	4 693	96.60
2 881	2 824	98.02	2 988	2 859	95.68
5 403	5 308	98.24	5 592	5 301	94.80
1 570	1 542	98.22	1 616	1 553	96.10
2 599	2 549	98.08	2 659	2 504	94.17
985	971	98.58	863	837	96.99
2 455	2 392	97.43	2 452	2 355	96.04
4 878	4 765	97.68	5 310	5 017	94.48
2 239	2 194	97.99	2 226	2 129	95.64
1 229	1 213	98.70	1 150	1 103	95.91
151	149	98.68	140	136	97.14

表3-3 預防接種完成率統計(續完)

中華民國 106 年

單位:人,%

區域別 Locality	日本腦炎疫苗					
	JE					
	104年出生 2015 Cohort			103年出生 2014 Cohort		
	第二劑 2nd Dose			第三劑 3rd Dose		
應接種數 Target Population	接種數 Vaccinated Ppopulation	接種率 Vaccination Coverage	應接種數 Target Population	接種數 Vaccinated Ppopulation	接種率 Vaccination Coverage	
總 計	215 853	207 905	96.32	214 018	200 118	93.51
新 北 市 New Taipei City	33 380	32 296	96.75	33 701	31 290	92.85
臺 北 市 Taipei City	30 459	29 250	96.03	30 550	28 793	94.25
桃 園 市 Taoyuan City	24 079	23 107	95.96	22 306	20 973	94.02
臺 中 市 Taichung City	29 578	28 465	96.24	29 900	27 811	93.01
臺 南 市 Tainan City	16 246	15 667	96.44	16 059	15 094	93.99
高 雄 市 Kaohsiung City	23 017	22 069	95.88	22 874	21 419	93.64
宜 蘭 縣 Yilan County	3 485	3 386	97.16	3 502	3 288	93.89
新 竹 縣 Hsinchu County	6 057	5 849	96.57	6 426	6 005	93.45
苗 栗 縣 Miaoli County	5 070	4 931	97.26	4 896	4 593	93.81
彰 化 縣 Changhua County	11 430	11 136	97.43	10 638	10 059	94.56
南 投 縣 Nantou County	3 198	3 063	95.78	3 175	2 889	90.99
雲 林 縣 Yunlin County	4 858	4 766	98.11	4 937	4 739	95.99
嘉 義 縣 Chiayi County	2 988	2 903	97.16	2 860	2 683	93.81
屏 東 縣 Pingtung County	5 592	5 370	96.03	5 621	5 194	92.40
臺 東 縣 Taitung County	1 616	1 569	97.09	1 701	1 606	94.42
花 蓮 縣 Hualien County	2 659	2 523	94.89	2 604	2 370	91.01
澎 湖 縣 Penghu County	863	845	97.91	808	782	96.78
基 隆 市 Keelung City	2 452	2 391	97.51	2 289	2 191	95.72
新 竹 市 Hsinchu City	5 310	4 917	92.60	5 628	5 051	89.75
嘉 義 市 Chiayi City	2 226	2 153	96.72	2 317	2 128	91.84
金 門 縣 Kinmen County	1 150	1 113	96.78	1 095	1 037	94.70
連 江 縣 Lienchiang County	140	136	97.14	131	123	93.89

說明：日本腦炎疫苗第四劑、白喉破傷風非細胞性百日咳及不活化小兒麻痺混合疫苗(DTaP-IPV/ Tdap-IPV)與麻疹腮腺炎德國麻疹混合疫苗第二劑之計算未扣除常住國外者。

Table 3-3 Vaccination Coverage Rate (Cont'd)

2017

Unit: Person, %

日本腦炎疫苗 JE			白喉破傷風非細胞性百日咳及不活化小兒麻痺混合疫苗 DTaP-IPV/ Tdap-IPV			麻疹、腮腺炎、德國麻疹混合疫苗 MMR		
99年9月2日-100年9月1日出生 September 2010 ~September 2011 Birth Cohort								
第四劑 4th Dose			單一劑 Single Dose			第二劑 2nd Dose		
應接種數 Target Population	接種數 Vaccinated Ppopulation	接種率 Vaccination Coverage	應接種數 Target Population	接種數 Vaccinated Ppopulation	接種率 Vaccination Coverage	應接種數 Target Population	接種數 Vaccinated Ppopulation	接種率 Vaccination Coverage
188 148	177 954	94.58	188 148	176 971	94.06	188 148	180 119	95.73
32 121	30 185	93.97	32 121	30 016	93.45	32 121	30 548	95.10
21 569	20 182	93.57	21 569	20 277	94.01	21 569	20 484	94.97
20 416	19 250	94.29	20 416	19 044	93.28	20 416	19 461	95.32
24 851	23 340	93.92	24 851	22 843	91.92	24 851	23 749	95.57
13 598	12 962	95.32	13 598	12 907	94.92	13 598	13 039	95.89
20 201	19 056	94.33	20 201	19 031	94.21	20 201	19 329	95.68
3 437	3 235	94.12	3 437	3 229	93.95	3 437	3 258	94.79
5 932	5 726	96.53	5 932	5 694	95.99	5 932	5 769	97.25
4 469	4 288	95.95	4 469	4 299	96.20	4 469	4 345	97.23
9 797	9 462	96.58	9 797	9 453	96.49	9 797	9 536	97.34
3 469	3 304	95.24	3 469	3 314	95.53	3 469	3 354	96.68
4 797	4 643	96.79	4 797	4 615	96.21	4 797	4 663	97.21
2 951	2 857	96.81	2 951	2 812	95.29	2 951	2 868	97.19
5 392	5 095	94.49	5 392	5 080	94.21	5 392	5 162	95.73
1 625	1 571	96.68	1 625	1 553	95.57	1 625	1 579	97.17
2 398	2 256	94.08	2 398	2 251	93.87	2 398	2 297	95.79
564	549	97.34	564	549	97.34	564	555	98.40
2 411	2 358	97.80	2 411	2 351	97.51	2 411	2 364	98.05
4 962	4 579	92.28	4 962	4 604	92.79	4 962	4 666	94.03
2 377	2 282	96.00	2 377	2 291	96.38	2 377	2 316	97.43
730	695	95.21	730	679	93.01	730	701	96.03
81	79	97.53	81	79	97.53	81	76	93.83

Note : The statistics of the 4th dose of Japanese encephalitis vaccine, DTaP-IPV/Tdap-IPV vaccine and the 2nd dose of MMR vaccine do not exclude whom resident abroad.

表3-4 衛生機關營業衛生管理

中華民國96年至106年

單位：家、次

年 別 及 項 目 Year and Item	現 有 家 數 No. of Business Existing	稽 查 家 數 No. of Business Inspected	
96年 2007	29 428	44 387	
97年 2008	30 344	42 360	
98年 2009	30 359	36 483	
99年 2010	32 095	39 981	
100年 2011	32 613	36 769	
101年 2012	33 452	34 712	
102年 2013	34 303	38 423	
103年 2014	31 688	34 087	
104年 2015	30 545	25 546	
105年 2016	36 978	24 495	
106年 2017	38 862	24 658	
旅 館 業 Hotels	8 570	6 079	
美 容 美髮業 Hair and Beauty Industry	計 Total	25 427	7 711
	理髮業 Barber's Shop	2 478	897
	美髮業 Beauty Shop	15 916	5 086
	美容業 Beauty Industry	7 033	1 728
浴 室 業 Bathhouses	計 Total	522	2 498
	浴 室 Bathhouses	259	1 085
	溫 泉 Hotspring	263	1 413
娛 樂 業 Entertainment	計 Total	2 921	3 504
	劇 院 Theaters	7	9
	歌 廳 Music Halls	132	249
	舞 廳 Dance Halls	69	99
	錄影節目帶播映業 Video Theaters	90	95
	其他娛樂業 Others	2 623	3 052
	計 Total	783	4 225
游 泳 業 Swimming	游 泳 池 Swimming Pools	778	4 222
	海 水 浴 場 Sea Bathing Beach	5	3
	計 Total	783	4 225
電 影 片 映 演 業 Cinemas	120	173	
其 他 Others	519	468	

資料來源：直轄市政府及各縣市衛生局。

Table 3-4 Sanitary Inspection of Business Establishment

2007-2017

Unit : Business,Number

合格家數 No. of Passed	稽查家次 No. of Inspection	合格次數 No. of Passed	輔導改善次數 No. to be Improved
35 866	47 799	38 653	9 146
34 375	45 670	37 124	8 546
30 052	42 839	34 083	8 756
31 297	46 938	36 021	10 917
28 138	40 227	30 140	10 087
25 565	38 542	28 449	10 093
28 524	40 945	30 766	10 179
26 545	37 878	29 409	8 469
19 594	29 354	22 818	6 536
18 542	28 103	21 222	6 881
18 741	28 165	21 258	6 907
4 539	6 624	4 911	1 713
5 269	8 196	5 286	2 910
616	956	637	319
3 501	5 358	3 470	1 888
1 152	1 882	1 179	703
2 198	3 243	2 847	396
932	1 273	1 076	197
1 266	1 970	1 771	199
2 507	3 699	2 632	1 067
6	9	8	1
226	292	248	44
63	110	73	37
72	95	72	23
2 140	3 193	2 231	962
3 643	5 746	4 987	759
3 642	5 741	4 984	757
1	5	3	2
147	184	153	31
438	473	442	31

Source: Bureau of public health of the special municipality government & county/city Health bureau.

表 3-5 辦理受聘僱外國人(外籍勞工)
定期健康檢查統計

中華民國 96年至年106年

單位：人, %

年 別 及 國 別 Years and Country	總 計							
	Total							
	健 檢 總 人 數 Physical Examinations			依規定健檢人數 Physical Exam. on Schedule		逾期健檢人數 Physical Exam. Behind Schedule		
	計	合格	不合格率	合格	不合格	合格	不合格	
Total	Passed	Percent Failed	Passed	Failed	Passed	Failed		
96年 2007	342 958	317 652	7.38	317 546	25 296	106	10	
97年 2008	373 105	341 586	8.45	341 517	31 516	69	3	
98年 2009	312 899	306 096	2.17	306 045	6 801	51	2	
99年 2010	324 524	321 752	0.85	321 683	2 772	69	-	
100年 2011	355 768	352 802	0.83	352 739	2 966	63	-	
101年 2012	384 391	380 319	1.06	380 256	4 072	63	-	
102年 2013	407 975	403 721	1.04	403 640	4 252	68	2	
103年 2014	449 492	445 438	0.90	444 944	4 053	494	1	
104年 2015	521 748	517 634	0.79	517 098	4 104	536	10	
105年 2016	546 818	543 317	0.64	542 929	3 497	388	4	
106年 2017	計 Total	588 051	584 314	0.64	583 789	3 732	525	5
	男 M.	267 984	265 877	0.79	265 696	2 105	181	2
	女 F.	320 067	318 437	0.51	318 093	1 627	344	3
泰 國	計 Total	59 253	58 879	0.63	58 830	373	49	1
Thailand	男 M.	49 228	48 886	0.69	48 857	341	29	1
	女 F.	10 025	9 993	0.32	9 973	32	20	-
印 尼	計 Total	221 573	220 181	0.63	219 942	1 391	239	1
Indonesia	男 M.	56 019	55 423	1.06	55 371	596	52	-
	女 F.	165 554	164 758	0.48	164 571	795	187	1
菲 律 賓	計 Total	140 179	139 402	0.55	139 298	775	104	2
Philippines	男 M.	53 204	52 849	0.67	52 820	354	29	1
	女 F.	86 975	86 553	0.49	86 478	421	75	1
越 南	計 Total	167 041	165 848	0.71	165 715	1 192	133	1
Vietnam	男 M.	109 532	108 719	0.74	108 648	813	71	-
	女 F.	57 509	57 129	0.66	57 067	379	62	1
其 他	計 Total	5	4	20.00	4	1	-	-
Others	男 M.	1	-	100.00	-	1	-	-
	女 F.	4	4	0.00	4	-	-	-

資料來源：直轄市政府及各縣市衛生局。

**Table 3-5 Statistics on regular health examinations for
employed aliens (foreign workers)
2007-2017**

Units: person, %

入境後六個月定期健康檢查人數 Physical Examinations six months after Entry						
健檢總人數 Physical Examinations			依規定健檢人數 Physical Exam. on Schedule		逾期健檢人數 Physical Exam. Behind Schedule	
計 Total	合格 Passed	不合格率 Percent Failed	合格 Passed	不合格 Failed	合格 Passed	不合格 Failed
138 653	127 586	7.98	127 544	11 062	42	5
157 702	143 295	9.14	143 267	14 405	28	2
125 865	122 535	2.65	122 511	3 329	24	1
138 424	136 969	1.05	136 945	1 455	24	-
160 325	158 654	1.04	158 627	1 671	27	-
169 015	166 880	1.26	166 847	2 135	33	-
164 006	161 998	1.22	161 946	2 008	39	-
207 057	204 808	1.09	204 639	2 248	169	1
218 975	216 899	0.95	216 723	2 069	176	7
202 852	201 320	0.76	201 192	1 531	128	1
271 506	269 475	0.75	269 284	2 030	191	1
123 160	122 011	0.93	121 949	1 148	62	1
148 346	147 464	0.59	147 335	882	129	-
27 539	27 370	0.61	27 362	169	8	-
22 944	22 790	0.67	22 786	154	4	-
4 595	4 580	0.33	4 576	15	4	-
99 967	99 197	0.77	99 096	770	101	-
25 768	25 437	1.28	25 409	331	28	-
74 199	73 760	0.59	73 687	439	73	-
63 276	62 853	0.67	62 818	422	35	1
22 822	22 623	0.87	22 617	198	6	1
40 454	40 230	0.55	40 201	224	29	-
80 719	80 051	0.83	80 004	668	47	-
51 625	51 161	0.90	51 137	464	24	-
29 094	28 890	0.70	28 867	204	23	-
5	4	20.00	4	1	-	-
1	-	100.00	-	1	-	-
4	4	0.00	4	-	-	-

Source : Bureau of public health of the special municipality government & county/city Health bureau.

表 3-5 辦理受聘僱外國人(外籍勞工)
定期健康檢查統計(續)

中華民國 96年至年106年

單位：人, %

年 別 及 國 別 Years and Country			入 境 後 十 八 個 月 定 期 健 康 檢 查 人 數 Physical Examinations 18 months after Entry						
			健 檢 總 人 數 Physical Examinations			依 規 定 健 檢 人 數 Physical Exam. on Schedule		逾 期 健 檢 人 數 Physical Exam. Behind Schedule	
			計	合 格	不 合 格 率	合 格	不 合 格	合 格	不 合 格
			Total	Passed	Percent Failed	Passed	Failed	Passed	Failed
96年 2007			99 979	94 201	5.78	94 172	5 778	29	-
97年 2008			135 962	126 236	7.15	126 204	9 725	32	1
98年 2009			119 695	109 902	8.18	109 866	9 792	36	1
99年 2010			118 583	116 304	1.92	116 287	2 278	17	1
100年 2011			106 215	105 409	0.76	105 380	806	29	-
101年 2012			117 316	116 478	0.71	116 455	838	23	-
102年 2013			134 122	132 741	1.03	132 723	1 381	18	-
103年 2014			147 135	145 725	0.96	145 713	1 409	12	1
104年 2015			189 269	187 913	0.72	187 703	1 354	210	2
105年 2016			191 172	189 998	0.61	189 835	1 172	163	2
106年 2017	計	Total	167 135	166 180	0.57	166 021	953	159	2
	男	M.	75 852	75 306	0.72	75 259	545	47	1
	女	F.	91 283	90 874	0.45	90 762	408	112	1
泰 國	計	Total	17 365	17 245	0.69	17 222	119	23	1
Thailand	男	M.	14 399	14 290	0.76	14 278	108	12	1
	女	F.	2 966	2 955	0.37	2 944	11	11	-
印 尼	計	Total	64 530	64 187	0.53	64 118	342	69	1
Indonesia	男	M.	15 539	15 397	0.91	15 385	142	12	-
	女	F.	48 991	48 790	0.41	48 733	200	57	1
菲 律 賓	計	Total	38 607	38 410	0.51	38 381	197	29	-
Philippines	男	M.	15 103	15 014	0.59	15 006	89	8	-
	女	F.	23 504	23 396	0.46	23 375	108	21	-
越 南	計	Total	46 633	46 338	0.63	46 300	295	38	-
Vietnam	男	M.	30 811	30 605	0.67	30 590	206	15	-
	女	F.	15 822	15 733	0.56	15 710	89	23	-
其 他	計	Total	-	-	-	-	-	-	-
Others	男	M.	-	-	-	-	-	-	-
	女	F.	-	-	-	-	-	-	-

**Table 3-5 Statistics on regular health examinations for
employed aliens (foreign workers) (Cont.)
2007-2017**

Units: person, %

入境後三十個月定期健康檢查人數 Physical Examinations 30 months after Entry						
健檢總人數 Physical Examinations			依規定健檢人數 Physical Exam. on Schedule		逾期健檢人數 Physical Exam. Behind Schedule	
計 Total	合格 Passed	不合格率 Percent Failed	合格 Passed	不合格 Failed	合格 Passed	不合格 Failed
69 918	66 312	5.16	66 283	3 604	29	2
68 341	63 828	6.60	63 796	4 509	32	4
95 708	88 389	7.65	88 384	7 319	5	-
68 451	67 257	1.74	67 247	1 194	10	-
79 885	79 374	0.64	79 358	511	16	-
78 127	77 670	0.58	77 657	457	13	-
81 254	80 698	0.68	80 686	556	12	-
96 834	95 998	0.86	95 981	835	17	1
113 504	112 822	0.60	112 672	681	150	1
152 794	151 999	0.52	151 902	794	97	1
149 410	148 659	0.50	148 484	749	175	2
68 972	68 560	0.60	68 488	412	72	-
80 438	80 099	0.42	79 996	337	103	2
14 349	14 264	0.59	14 246	85	18	-
11 885	11 806	0.66	11 793	79	13	-
2 464	2 458	0.24	2 453	6	5	-
57 076	56 797	0.49	56 728	279	69	-
14 712	14 589	0.84	14 577	123	12	-
42 364	42 208	0.37	42 151	156	57	-
38 296	38 139	0.41	38 099	156	40	1
15 279	15 212	0.44	15 197	67	15	-
23 017	22 927	0.39	22 902	89	25	1
39 689	39 459	0.58	39 411	229	48	1
27 096	26 953	0.53	26 921	143	32	-
12 593	12 506	0.69	12 490	86	16	1
-	-	-	-	-	-	-
-	-	-	-	-	-	-
-	-	-	-	-	-	-

表 3-6 辦理受聘僱外國人(外籍勞工)定期健康檢查不合格情形

中華民國 98 年至 106 年

單位：人數

年 別 及 國 別 Years and Country				合 計 Total	胸 部 X 光 (肺 結 核) 檢 查 Chest X-ray Examintion
98	年	2009		6 915	456
99	年	2010		2 801	503
100	年	2011		3 013	572
101	年	2012		4 148	810
102	年	2013		4 297	1 088
103	年	2014		4 214	801
104	年	2015		4 432	853
105	年	2015		3 144	369
106	年	2017	定期健康檢查總計	3 336	351
			男	1 989	135
			女	1 347	216
			計	Total	
	泰	國	男	336	22
	Thailand		女	311	20
			計	F. 25	2
	印	尼	計	Total	1 241
	Indonesia		男	M. 570	37
			女	F. 671	120
	菲	律	計	Total	677
	Philippines	賓	男	M. 333	24
			女	F. 344	69
	越	南	計	Total	1 081
	Vietnam		男	M. 774	54
			女	F. 307	25
	其	他	計	Total	1
	Others		男	M. 1	-
			女	F. -	-
			計	Total	1 864
			男	M. 1 099	58
			女	F. 765	91
	泰	國	計	Total	156
	Thailand		男	M. 144	5
			女	F. 12	1
	印	尼	計	Total	699
	Indonesia		男	M. 320	17
			女	F. 379	59
	菲	律	計	Total	380
	Philippines	賓	男	M. 188	13
			女	F. 192	22
	越	南	計	Total	628
	Vietnam		男	M. 446	23
			女	F. 182	9
	其	他	計	Total	1
	Others		男	M. 1	-
			女	F. -	-

資料來源：疾病管制署檢疫組依據勞動部勞動力發展署提供電子資料，由「外籍勞工健康檢查資訊系統」產製報表。

**Table 3-6 Disqualified Results of Regular Health Examinations for
Employed Aliens (Foreign Workers)**

2009–2017

Unit: Person

腸內寄生蟲 檢 查 Intestinal Parasites	梅 毒 血 清 檢 查 Serological test for Syphilis	漢 生 病 檢 查 Leprosy	精 神 狀 態 檢 查 Consciousness	其 他 Others
6 418	24	1	-	-
2 246	16	-	-	1
2 331	25	-	-	-
3 243	28	-	-	-
3 145	30	1	-	-
3 355	41	-	-	-
3 510	68	-	-	-
2 694	75	2	-	4
2 903	79	3	-	-
1 813	38	3	-	-
1 090	41	-	-	-
309	5	-	-	-
288	3	-	-	-
21	2	-	-	-
1 036	45	3	-	-
518	12	3	-	-
518	33	-	-	-
568	16	-	-	-
296	13	-	-	-
272	3	-	-	-
989	13	-	-	-
710	10	-	-	-
279	3	-	-	-
1	-	-	-	-
1	-	-	-	-
-	-	-	-	-
1 672	42	1	-	-
1 018	22	1	-	-
654	20	-	-	-
149	1	-	-	-
138	1	-	-	-
11	-	-	-	-
598	24	1	-	-
295	7	1	-	-
303	17	-	-	-
338	7	-	-	-
168	7	-	-	-
170	-	-	-	-
586	10	-	-	-
416	7	-	-	-
170	3	-	-	-
1	-	-	-	-
1	-	-	-	-
-	-	-	-	-

Source: Centers for Disease Control, Ministry of Health and Welfare.

**表 3-6 辦理受聘僱外國人(外籍勞工)定期
健康檢查不合格情形(續)**

中華民國 98 年至 106 年

單位：人數

年 別 及 國 別 Years and Country			合 計 Total	胸 部 X 光 (肺 結 核) 檢 查 Chest X-ray Examintion
十八個月定期健康檢查				
Physical Exam.				
18 months after Entry	計	Total	837	116
	男	M.	510	43
	女	F.	327	73
泰 國	計	Total	106	8
Thailand	男	M.	98	8
	女	F.	8	-
印 尼	計	Total	301	52
Indonesia	男	M.	136	9
	女	F.	165	43
菲 律 賓	計	Total	167	30
Philippines	男	M.	82	9
	女	F.	85	21
越 南	計	Total	263	26
Vietnam	男	M.	194	17
	女	F.	69	9
其 他	計	Total	-	-
Others	男	M.	-	-
	女	F.	-	-
三十個月定期健康檢查				
Physical Exam.				
30 months after Entry	計	Total	635	86
	男	M.	380	34
	女	F.	255	52
泰 國	計	Total	74	8
Thailand	男	M.	69	7
	女	F.	5	1
印 尼	計	Total	241	29
Indonesia	男	M.	114	11
	女	F.	127	18
菲 律 賓	計	Total	130	28
Philippines	男	M.	63	2
	女	F.	67	26
越 南	計	Total	190	21
Vietnam	男	M.	134	14
	女	F.	56	7
其 他	計	Total	-	-
Others	男	M.	-	-
	女	F.	-	-

**Table 3-6 Disqualified Results of Regular Health Examinations for
Employed Aliens (Foreign Workers) (Cont.)**

2009 – 2017

Unit: Person

腸內寄生蟲 檢 查 Intestinal Parasites	梅 毒 血 清 檢 查 Serological test for Syphilis	漢 生 病 檢 查 Leprosy	精 神 狀 態 檢 查 Consciousness	其 他 Others
699	21	1	-	-
457	9	1	-	-
242	12	-	-	-
96	2	-	-	-
90	-	-	-	-
6	2	-	-	-
238	10	1	-	-
123	3	1	-	-
115	7	-	-	-
131	6	-	-	-
70	3	-	-	-
61	3	-	-	-
234	3	-	-	-
174	3	-	-	-
60	-	-	-	-
-	-	-	-	-
-	-	-	-	-
-	-	-	-	-
532	16	1	-	-
338	7	1	-	-
194	9	-	-	-
64	2	-	-	-
60	2	-	-	-
4	-	-	-	-
200	11	1	-	-
100	2	1	-	-
100	9	-	-	-
99	3	-	-	-
58	3	-	-	-
41	-	-	-	-
169	-	-	-	-
120	-	-	-	-
49	-	-	-	-
-	-	-	-	-
-	-	-	-	-
-	-	-	-	-

表 3-7 檢疫工作彙整

中華民國96年至106年

單位：公斤、人、元、艘數

年別及項目 Year & Item		一、船舶（航空器）及人員檢疫						
		進			口			
		海			運			
		總 計 Total				審 查 檢 疫		
船 艘 數 No. of Vessel	總 噸 數 Gross Tonnage	船 員 Crew	旅 客 Passenger	船 艘 數 No. of Vessel	總 噸 數 Gross Tonnage			
96年	2007	39 029	644 773 040	811 738	867 258	29 262	508 528 038	
97年	2008	39 973	631 921 381	837 109	868 725	30 653	502 628 800	
98年	2009	42 584	672 917 145	841 138	857 928	32 723	525 847 705	
99年	2010	46 227	723 496 269	915 560	935 645	34 655	550 880 706	
100年	2011	46 793	746 622 387	935 277	994 528	34 734	564 826 507	
101年	2012	45 626	728 137 138	920 710	1 000 736	34 542	548 972 075	
102年	2013	46 872	746 730 369	1 024 509	1 076 157	35 472	559 121 358	
103年	2014	46 058	770 152 565	1 080 304	1 390 088	34 517	580 554 844	
104年	2015	45 815	808 467 067	1 074 893	1 511 249	34 058	615 433 855	
105年	2016	47 348	854 956 556	1 071 832	1 381 024	35 132	646 646 424	
106年	2017	47 975	864 394 569	1 114 512	1 478 425	35 580	655 180 504	
本 國	R.O.C	10 465	80 056 224	7 030	30 813 645	
外 國	Others	37 510	784 338 345	28 550	624 366 859	

年別及項目 Year & Item		登 船 檢 疫 Quarantinue on Board				國 內 航 線 檢 疫 Domestic Line				漁 船 檢 疫
		船 艘 數 No. of Vessel	總 噸 數 Gross Tonnage	船 員 Crew	旅 客 Passenger	船 艘 數 No. of Vessel	總 噸 數 Gross Tonnage	船 員 Crew	旅 客 Passenger	漁 船 數 No. of Fishing Ships
		96年	2007	71	1 578 605	1 423	-	9 696	134 666 397	204 268
97年	2008	57	843 147	1 085	-	9 263	128 449 434	208 176	14 549	-
98年	2009	47	811 647	783	-	9 814	146 257 793	216 489	34 370	-
99年	2010	89	2 476 553	30 545	47 260	11 483	170 139 010	249 339	31 482	-
100年	2011	91	3 147 400	50 497	55 855	11 968	178 648 480	255 038	28 193	-
101年	2012	103	2 668 825	34 177	47 305	10 981	176 496 238	240 146	26 476	-
102年	2013	70	2 487 681	49 265	62 963	10 330	185 121 330	272 153	75 020	-
103年	2014	66	1 617 172	22 507	28 133	11 475	187 980 549	318 861	253 961	-
104年	2015	16	392 358	3 152	6 107	11 741	192 640 854	306 871	175 500	-
105年	2016	19	392 063	1 359	1 942	12 197	207 918 069	271 180	69 150	-
106年	2017	41	444 855	2 560	4 782	12 354	208 769 210	177 244	38 323	-
本 國	R.O.C	2	102 477	3 433	49 140 102	-
外 國	Others	39	342 378	8 921	159 629 108	-

資料來源：衛生福利部疾病管制署。

Table 3-7 International Quarantine Services
2007-2017

Unit: kg, person, yuan, ship number

1.Quarantine of Vessel (Aircraft) & Personnel												
Incoming						出口 Outgoing						
Sea Transportation		空 運 Air Transportation				海 運						
Quarantine of Screening		客機檢疫 Quarantine of Air-Liner				Sea Transportation						
船員	旅客	客機數	總噸數	航員	旅客	船艘數	總噸數	船員	旅客			
Crew	Passenger	No.of Air-Liner	Gross Tonnage	Crew	Passenger	No.of Vessel	Gross Tonnage	Crew	Passenger			
606 047	865 632	82 049	15 378 295	705 704	10 505 835	39 045	644 792 021	811 765			867 258	
627 848	854 176	70 243	13 094 249	857 031	11 529 614	39 992	631 921 784	837 197			868 725	
623 866	823 558	70 235	13 393 789	833 572	11 474 606	42 584	672 917 145	841 138			857 928	
635 676	856 903	80 949	14 052 453	945 140	13 804 476	46 227	723 496 269	915 560			935 645	
629 742	910 480	89 404	14 964 421	1 126 344	14 649 371	46 793	746 622 387	935 277			994 528	
646 387	926 955	102 281	16 114 997	1 223 702	16 347 436	45 626	728 137 138	920 710			1 000 736	
703 091	938 174	89 821	14 368 444	1 053 747	14 515 506	46 874	746 763 162	1 024 548			1 076 157	
738 936	1 107 994	112 059	18 132 191	1 204 843	17 828 670	46 059	770 162 040	1 080 328			1 390 088	
764 870	1 329 642	130 845	20 794 478	1 556 442	22 295 228	45 816	808 467 253	1 074 900			1 511 249	
799 293	1 309 932	139 336	21 547 589	1 627 171	23 216 766	47 349	854 956 852	1 071 843			1 381 024	
834 708	1 435 320	142 297	22 596 137	1 670 848	24 512 679	47 976	864 397 048	1 114 527			1 478 425	
...	...	65 544	12 693 198	1 077 028	17 395 820	10 466	80 058 703	
...	...	76 753	9 902 939	593 820	7 116 859	37 510	784 338 345	
Quarantine of Fishing Ships		貨機檢疫 Quarantine of Air-Freighter				空 運 (出口) Air Transportation						
總噸數	船員	貨機數	總噸數	航員	客機數	總噸數	航員	旅客	貨機數	總噸數	航員	
Gross Tonnage	Crew	No.of Air Freighter	Gross Tonnage	Crew	No.of Air-Liner	Gross Tonnage	Crew	Passenger	No.of Air Freighter	Gross Tonnage	Crew	
1 056	39		14 575	4 465 917	42 232	81 954	14 969 493	694 129	10 524 612	14 586	4 426 063	42 285
-	-		11 093	3 551 912	33 279	70 248	12 710 534	854 546	11 527 947	11 081	3 488 726	33 243
-	-		10 082	3 239 460	30 246	72 152	13 150 570	842 269	11 360 288	10 086	3 180 649	30 258
-	-		12 784	4 190 588	38 352	82 134	14 055 393	965 924	13 741 741	12 798	4 133 219	38 394
-	-		12 494	3 899 251	37 482	89 390	14 949 427	1 151 632	14 578 664	12 491	4 009 202	37 473
-	-		11 546	3 447 234	34 641	102 273	16 587 345	1 248 535	16 440 835	11 535	3 656 984	34 611
-	-		9 001	2 915 768	27 015	89 788	13 875 259	1 059 032	14 522 705	9 006	2 850 340	27 030
-	-		11 101	3 602 903	33 309	112 032	17 445 841	1 195 310	17 788 810	11 101	3 513 387	33 309
-	-		11 891	3 783 382	35 690	130 812	20 018 482	1 562 042	22 299 231	11 887	3 683 313	35 687
-	-		11 134	3 483 156	33 414	139 445	20 797 293	1 627 541	23 271 130	11 120	3 394 279	33 363
-	-		11 753	3 679 352	32 328	142 031	21 880 383	1 658 189	24 485 911	11 758	3 613 033	32 343
-	-		6 414	2 398 122	17 544	65 506	11 999 241	1 055 052	17 444 032	6 413	2 331 116	17 553
-	-		5 339	1 281 230	14 784	76 525	9 881 142	603 137	7 041 879	5 345	1 281 917	14 790

Source : Centers for Disease Control , Ministry of Health and Welfare.

表 3-7 檢疫工作彙整 (續1)

中華民國96年至106年

單位：公斤、人、元、艘數

年別及項目 Year & Item		二、船舶衛生									
		衛生管制 Ship Sanitation Control						免予衛生管制 Ship Sanitation Control Exemption			
		船艘數 No. of Vessel		總噸數 Gross Tonnage		用藥 Chemical		船艘數 No. of Vessel		總噸數 Gross Tonnage	
		商船 Merchant	漁船 Fishing	商船 Merchant	漁船 Fishing	溴化甲烷 (公斤) CH ₃ Br	毒餌 (公斤) Poisonous Bait	商船 Merchant	漁船 Fishing	商船 Merchant	漁船 Fishing
96年	2007	11	-	-	-	-	-	803	35	20 948 392	14 668
97年	2008	34	1	543 935	99	-	-	855	16	20 375 559	5 790
98年	2009	27	2	375 828	154	-	-	858	21	22 662 920	4 861
99年	2010	31	-	229 386	-	-	-	933	15	25 005 933	5 345
100年	2011	52	1	326 177	153	-	-	808	3	22 622 982	2 307
101年	2012	90	3	446 370	1 517	-	-	750	5	19 514 905	3 283
102年	2013	93	-	360 876	-	-	-	838	4	21 309 764	1 889
103年	2014	64	1	335 668	175	-	-	888	3	25 705 350	216
104年	2015	66	-	307 605	-	-	-	947	5	27 258 330	520
105年	2016	54	-	190 521	-	-	-	991	8	29 564 562	2 220
106年	2017	64	-	417 436	-	-	-	1 073	4	28 245 191	622
本國	R.O.C	3	-	8 067	-	-	-	214	4	2 255 575	622
外國	Others	61	-	409 369	-	-	-	859	-	25 989 616	-

Table 3-7 International Quarantine Services (Cont.1)

2007-2017

Unit: kg, person, yuan, ship number

2.Ship Sanitation													
(免)衛生管制 證明書延期 Extension of Ship Sanitation Control (Exemption) Certificate		(免)衛生管制 證明書更名 Rename of Ship Sanitation Control (Exemption) Certificate		(免)衛生管制 證明書放行 Release Permit of Ship Sanitation Control(Exemption) Certificate		補發 Reissue Documents		更改國籍 Change Nationality		更改噸位 Change Tonnage		更改國籍及船名 Change Nationality and Vessel Name	
船艘數	總噸數	船艘數	總噸數	船艘數	總噸數	船艘數	總噸數	船艘數	總噸數	船艘數	總噸數	船艘數	總噸數
No.of	Gross	No.of	Gross	No.of	Gross	No.of	Gross	No.of	Gross	No.of	Gross	No.of	Gross
Vessel	Tonnage	Vessel	Tonnage	Vessel	Tonnage	Vessel	Tonnage	Vessel	Tonnage	Vessel	Tonnage	Vessel	Tonnage
34	908 967	30	864 546	5	361 999	-	-	1	6 448	-	-	-	-
32	722 260	27	640 428	-	-	2	2 895	10	105 484	-	-	-	-
65	1 767 641	35	1 063 416	2	23 347	3	69 821	29	729 076	-	-	-	-
113	3 419 625	30	844 478	5	34 566	2	50 694	17	417 434	-	-	-	-
125	3 574 369	35	768 182	6	102 938	2	1 369	24	390 527	-	-	-	-
129	3 881 341	33	821 779	4	312 905	6	13 527	17	425 873	-	-	-	-
159	3 843 205	30	593 377	13	329 733	5	41 422	12	206 840	-	-	-	-
139	4 106 723	33	1 018 769	31	771 892	2	1 241	22	556 858	-	-	-	-
90	2 829 367	23	423 327	40	1 789 184	4	63 631	18	482 279	-	-	-	-
102	3 229 874	16	611 161	56	1 474 087	1	29 289	15	697 015	-	-	13	218 844
123	3 611 578	19	620 859	113	2 648 062	2	1 956	10	323 377	-	-	32	532 644
13	258 314	1	799	3	60	1	1 460	1	15 095	-	-	-	-
110	3 353 264	18	620 060	110	2 648 002	1	496	9	308 282	-	-	32	532 644

表 3-7 檢疫工作彙整 (續完)

中華民國96年至106年

單位：公斤、人、元、艘數

年別及項目 Year & Item		三、檢疫證照簽發 (件數) 3.Issue of Quarantinable Certificate									
		衛生管制或免予衛生管制證明書 Ship Sanitation Control Certificate or Ship Sanitation Control Exemption Certificate									檢疫准單 Quarantine Permit
		衛生管制 Ship Sanitation Control	免予衛生管制 Ship Sanitation Control Exemption	延期 Extension	更名 Rename	放行 Release	更噸 Change Tonnage	補發 Reissue Documents	更改國籍 Change Nationality	更改國籍及船名 Change Nationality and Vessel Name	
96年	2007	11	838	34	30	5	-	-	1	-	39 044
97年	2008	35	871	32	27	-	-	2	10	-	39 989
98年	2009	29	879	65	35	2	-	3	29	-	42 584
99年	2010	31	948	113	30	5	-	2	17	-	46 224
100年	2011	53	811	125	35	6	-	2	24	-	46 802
101年	2012	93	755	129	33	4	-	6	17	-	45 631
102年	2013	93	842	159	30	13	-	5	12	-	46 873
103年	2014	65	891	139	33	31	-	2	22	-	46 063
104年	2015	66	952	90	23	40	-	4	18	-	45 816
105年	2016	54	999	102	16	56	-	1	15	13	47 356
106年	2017	64	1 077	123	19	113	-	2	10	32	47 978

Table 3-7 International Quarantine Services (Cont'd)

2007-2017

Unit: kg, person, yuan, ship number

		四、規費收入 (金額:新台幣元) 4.Expense Income (NT)							五、退費 (金額:新台幣元) 5.Refunds (NT)		
檢疫證明書 Certificate for Human Remains	其他 Orther	總計 Total	審查費 Review Fee	證照費 License Fee					總計 Total	審查費 Review Fee	證照費 License Fee
			船舶 Ship	合計 Total	預防接種費 Vaccination fee	屍體 Corpse	衛生管制或 免予衛生管制 Issue of Quarantinable Certificate	延期、更名、更噸、補發、更改國籍、更改國籍及船名 Extension、Rename、Change Tonnage、Reissue Documents、Change Nationality、Change Nationality and Vessel Name			
69	-	102 802 290	93 459 540	9 342 750	6 023 950	13 800	3 224 000	81 000	-	-	-
86	-	42 975 540	32 099 440	10 876 100	7 299 900	17 200	3 489 000	70 000	-	-	-
99	-	36 425 600	32 766 800	3 658 800	-	19 800	3 505 000	134 000	-42 000	-41 000	-1 000
100	-	38 804 800	34 835 800	3 969 000	-	20 000	3 782 000	167 000	-75 200	-75 000	-200
95	-	38 484 100	34 940 100	3 544 000	-	19 000	3 333 000	192 000	-58 000	-55 000	-3 000
106	-	38 216 400	34 740 200	3 476 200	-	21 200	3 266 000	189 000	-80 000	-79 000	-1 000
116	-	39 502 100	35 636 900	3 865 200	-	23 200	3 624 000	218 000	-70 000	-68 000	-2 000
126	-	38 560 000	34 601 800	3 958 200	-	25 200	3 707 000	226 000	-134 000	-132 000	-2 000
155	-	38 194 600	34 033 600	4 161 000	-	31 000	3 956 000	174 000	-86 000	-85 000	-1 000
134	-	39 444 200	35 121 400	4 322 800	-	26 800	4 093 000	203 000	-122 000	-122 000	-
155	-	40 371 600	35 624 600	4 747 000	-	31 000	4 417 000	299 000	-114 000	-111 000	-3 000

表3-8 生物製劑檢定合格件數

中華民國96年至106年

單位：件數

檢定項目及件數 Item & Case	民國96年 2007	民國97年 2008	民國98年 2009
生物製劑製品檢驗 Test of Biological Products			
總計 Total	1 603	1 486	1 584
蛋白質含量測定 Test for Protein Content	29	7	17
保藏劑含量測定 Test for Preservative Content	28	12	18
酸鹼度測定 Test Hydrogen ion Concentration	604	621	628
鋁含量測定 Test for Aluminum Content	9	5	7
總有機碳檢驗 Total organic carbon test	-	-	36
原料檢驗 Test of Raw Material	611	8	30
成品容器檢驗 Test of the Containers of Products	6	9	11
標示包裝材料檢驗 Test of Materials of Packaging or Labeling	35	25	24
雜菌試驗 Staining Test	16	19	6
適用性試驗 Suitability Test	45	31	54
染色檢查 Staining Test (for BCG)	9	19	6
異常毒性試驗 Test for Freedom from Abnormal Toxicity	25	26	28
熱原試驗 Pyrogen Test	10	8	9
滅菌檢查 Sterility Test	39	607	615
安全性試驗 Safety Test	24	21	23
小白鼠毒性試驗 Test for Mouse Body Weight-decreasing Toxicity	9	-	-
效價試驗 Potency Test	102	57	66
其他 Others	2	11	6

資料來源：衛生福利部疾病管制署。

Table 3-8 Number of Biological Products Certified

2007—2017

Unit: Case

民國99年 2010	民國100年 2011	民國101年 2012	民國102年 2013	民國103年 2014	民國104年 2015	民國105年 2016	民國106年 2017
1 582	1 753	1 702	1 717	1 655	596	435	378
11	8	10	8	15	-	-	-
31	24	10	8	15	-	-	-
615	680	693	691	682	237	175	169
12	10	2	-	-	-	-	-
47	56	43	45	40	-	-	-
47	61	22	17	12	15	5	6
10	20	4	4	3	-	-	-
32	40	24	21	35	-	-	-
595	651	667	665	661	237	133	169
69	69	82	72	73	43	38	8
2	10	17	19	3	-	-	-
28	21	14	19	22	-	-	-
8	8	6	11	17	-	-	-
11	18	25	31	23	-	42	-
26	26	21	19	3	-	-	-
-	-	-	-	-	-	-	-
35	51	47	60	34	51	21	23
3	-	15	27	17	13	21	3

Source: Centers for Disease Control , Ministry of Health and Welfare

表 3-9 生物製劑製品產銷存量統計

中華民國104年至106年

單位：件數

品名 Name	單位 Unit	裝別 Packing	庫存數 Balance From		
			103年 2014	104年 2015	105年 2016
			疫苗類 Vaccines		
BG3CC 凍結乾燥卡介苗	3 cc	瓶	128	430	-
VC20CC 霍亂疫苗	20 cc	瓶	-	-	-
類毒素類 Toxoids					
DT3CC 吸著白喉破傷風混合類毒素	3 cc	瓶	-	-	-
TD20CC 吸著破傷風白喉混合類毒素(成人用)	20 cc	瓶	-	-	-
TD3CC 吸著破傷風白喉混合類毒素(成人用)	3 cc	瓶	-	-	-
TX20CC 明礬沈澱破傷風類毒素	20 cc	瓶	-	-	-
TX3CC 明礬沈澱破傷風類毒素	3 cc	瓶	-	-	-
血清類 Serum					
FA 抗百步蛇蛇毒血清凍晶注射劑	一劑量	瓶	314	270	660
FD5000U 白喉抗毒素凍晶注射劑	5000U	瓶	-	-	-
FH 抗龜殼花及赤尾鮎蛇毒血清凍晶注射	一劑量	瓶	709	214	803
FN 抗兩傘節及飯匙倩蛇毒血清凍晶注射	一劑量	瓶	302	214	565
FR 抗鎖鏈蛇毒血清凍晶注射劑	一劑量	瓶	195	12	125
FT1500U 傷風抗毒素凍晶注射劑	1500U	瓶	-	-	-

資料來源：衛生福利部疾病管制署。

Table3-9 Biological Products Marketed in Stock

2015－2017

Unit:Case

當年產量 Amount Produced			當年銷售量 Amount Sold			當年結存 Blance		
104年 2015	105年 2016	106年 2017	104年 2015	105年 2016	106年 2017	104年 2015	105年 2016	106年 2017
22 280	16 199	-	21 978	16 629	-	430	-	-
-	-	-	-	-	-	-	-	-
-	-	-	-	-	-	-	-	-
-	-	-	-	-	-	-	-	-
-	-	-	-	-	-	-	-	-
-	-	-	-	-	-	-	-	-
75	431	200	119	41	462	270	660	398
-	-	-	-	-	-	-	-	-
2 605	3 605	3 541	3 100	3 016	2 549	214	803	1 795
1 048	1 452	2 446	1 136	1 101	1 209	214	565	1 802
98	139	118	281	26	23	12	125	220
-	-	-	-	-	-	-	-	-

Source: Centers for Disease Control , Ministry of Health and Welfare.

表 3-10 法定傳染病確定病例統計按月份別分

中華民國96至106年

單位：人

年月別 Year & Month	第一類法定傳染病 Category I	第二類法定傳染病			
	狂犬病 Rabies	白喉 Diphtheria	傷寒 ¹ Typhoid ¹ Fever	登革熱 ¹ Dengue ¹ Fever	流行性腦 脊髓膜炎 Meningococcal Meningitis
96年 2007	-	-	34	2 179	20
97年 2008	-	-	33	714	19
98年 2009	-	-	80	1 052	2
99年 2010	-	-	33	1 896	7
100年 2011	-	-	49	1 702	5
101年 2012	1	-	26	1 478	6
102年 2013	1	-	19	860	6
103年 2014	-	-	25	15 732	3
104年 2015	-	-	29	43 784	3
105年 2016	-	-	14	743	8
106年 2017	-	-	16	343	12
一月 Jan.	-	-	2	30	1
二月 Feb.	-	-	2	22	1
三月 Mar.	-	-	2	13	3
四月 Apr.	-	-	3	11	-
五月 May	-	-	1	13	1
六月 Jun.	-	-	-	22	-
七月 Jul.	-	-	-	49	4
八月 Aug.	-	-	4	56	1
九月 Sep.	-	-	1	33	-
十月 Oct.	-	-	1	47	-
十一月 Nov.	-	-	-	25	-
十二月 Dec.	-	-	-	22	1

資料來源：衛生福利部疾病管制署。

說明：第一類法定傳染病除狂犬病外，其餘天花、鼠疫及嚴重急性呼吸道症候群無確定病例資料。

註：¹該等疾病含括境外移入病例，其中傷寒13例、登革熱333例、副傷寒3例、桿菌性痢疾58例、阿米巴性痢疾191例、瘧疾7例、麻疹5例及急性病毒性A型肝炎50例為境外移入。

²自73年以後即無分離出野生株之小兒麻痺病毒，81年度實施「根除三麻一風」計畫以來，即以急性無力肢體麻痺做為小兒麻痺症之疫情監視指標。

Table 3-10 Number of Confirmed Cases of Notifiable Diseases by Month

2007-2017

Unit: Person

Category II									
副傷寒 ¹ Paratyphoid ¹ Fever	小兒 麻痺症 Poliomyelitis	急性無力 ² 肢體麻痺 Acute ² Flaccid Paralysis	桿菌性 ¹ 痢疾 Shigellosis ¹	阿米巴性 ¹ 痢疾 Amoebiasis ¹	瘧疾 ¹ Malaria ¹		麻疹 ¹ Measles ¹	急性病毒 ¹ 性A型肝炎 Acute ¹ Hepatitis A	
					本土病例 Indigenous	境外移入 Imported			
6	-	51	246	145	-	13	10	203	
11	-	74	90	227	-	18	16	236	
6	-	45	91	190	-	11	48	234	
12	-	49	172	262	-	21	12	110	
6	-	45	203	256	-	17	33	104	
8	-	51	155	258	-	12	9	99	
9	-	25	155	270	-	13	8	139	
8	-	29	132	300	-	19	26	117	
3	-	19	186	350	-	8	29	171	
6	-	41	225	314	-	13	14	1 133	
4	-	61	162	378	-	7	6	369	
-	-	4	14	26	-	-	-	65	
2	-	2	18	32	-	-	1	62	
-	-	5	17	41	-	-	2	54	
-	-	4	21	19	-	1	2	37	
-	-	1	12	32	-	-	-	35	
-	-	1	12	31	-	2	-	28	
-	-	6	10	32	-	2	-	16	
1	-	-	6	36	-	-	-	18	
-	-	3	11	29	-	2	-	12	
1	-	3	15	26	-	-	-	9	
-	-	16	16	35	-	-	-	22	
-	-	16	10	39	-	-	1	11	

Source: Centers for Disease Control, Ministry of Health and Welfare.

Remark: There were no confirmed case of Category I notifiable diseases (Smallpox, Plague and SARS).

Note: ¹The number of these diseases contained imported cases, including 13 typhoid fever, 333 dengue fever, 3 paratyphoid fever, 58 shigellosis, 191 amoebiasis, 7 malaria, 5 measles, and 50 acute hepatitis A .

²No wild poliovirus was detected since 1984. Nationwide surveillance of acute flaccid paralysis was used for detecting cases of poliomyelitis after implementing the "Eradication Program for Measles, Congenital Rubella Syndrome, Poliomyelitis and Neonatal Tetanus" in 1992.

表 3-10 法定傳染病確定病例統計按月份別分(續1)

中華民國96至106年

單位：人

年月別 Year & Month	第二類法定傳染病					
	腸道出血性大腸桿菌 感染症 Enterohaemorrhagic E. coli Infection	漢他病毒症候群 Hantavirus Syndrome		霍亂 ¹ Cholera ¹	德國麻疹 ¹ Rubella ¹	多重抗藥 ³ 性結核病 MDR-TB ³
		漢他病毒出血熱 Hemorrhagic Fever with Renal Syndrome	漢他病毒肺症候群 Hantavirus Pulmonary Syndrome			
96年 2007	-	1	-	-	54	19
97年 2008	-	1	-	1	33	159
98年 2009	-	-	-	3	23	176
99年 2010	-	1	-	5	21	156
100年 2011	-	-	-	3	60	154
101年 2012	-	1	-	5	12	140
102年 2013	-	-	-	7	7	129
103年 2014	-	2	-	4	7	112
104年 2015	-	2	-	10	7	117
105年 2016	-	4	-	9	4	112
106年 2017	-	-	-	2	3	103
一月 Jan.	-	-	-	-	-	3
二月 Feb.	-	-	-	-	-	6
三月 Mar.	-	-	-	-	-	12
四月 Apr.	-	-	-	-	-	4
五月 May	-	-	-	-	1	9
六月 Jun.	-	-	-	-	-	7
七月 Jul.	-	-	-	-	1	10
八月 Aug.	-	-	-	-	1	15
九月 Sep.	-	-	-	1	-	16
十月 Oct.	-	-	-	1	-	5
十一月 Nov.	-	-	-	-	-	8
十二月 Dec.	-	-	-	-	-	8

註：¹該等疾病含括境外移入病例，其中霍亂1例、德國麻疹2例、屈公病11例及先天性德國麻疹症候群1例為境外移入。

³多重抗藥性結核病以疾病管制署登記日統計，結核病以通報建檔日統計。

⁴破傷風以報告病例呈現。

Table 3-10 Number of Confirmed Cases of Notifiable Diseases by Month (Cont. 1)

2007-2017

Unit: Person

Category II				第三類法定傳染病			Category III		
屈公病 ¹	西尼羅熱	流行性斑疹傷寒	炭疽病	百日咳	破傷風 ⁴	日本腦炎	結核病 ³	先天性德國 ¹ 麻疹症候群	
Chikungunya ¹ Fever	West Nile Fever	Epidemic Typhus Fever	Anthrax	Pertussis	Tetanus ⁴	Japanese Encephalitis	Tuberculosis ³	Congenital ¹ Rubella Syndrome	
2	-	-	-	41	10	37	14 480	1	
9	-	-	-	41	18	17	14 265	1	
9	-	-	-	90	12	18	13 336	-	
13	-	-	-	61	12	33	13 237	-	
1	-	-	-	77	10	22	12 634	-	
5	-	-	-	54	17	32	12 338	-	
29	-	-	-	51	24	16	11 528	-	
7	-	-	-	78	9	18	11 326	-	
4	-	-	-	70	12	30	10 711	-	
14	-	-	-	17	14	23	10 328	-	
11	-	-	-	34	11	25	9 759	1	
-	-	-	-	2	2	-	731	-	
2	-	-	-	1	-	-	711	-	
1	-	-	-	4	-	-	836	-	
2	-	-	-	4	1	-	720	-	
-	-	-	-	5	1	3	839	-	
1	-	-	-	2	2	9	938	-	
2	-	-	-	3	-	10	875	-	
2	-	-	-	5	1	-	973	1	
1	-	-	-	6	1	3	802	-	
-	-	-	-	2	1	-	826	-	
-	-	-	-	-	1	-	766	-	
-	-	-	-	-	1	-	742	-	

Note: ¹The number of these diseases contained imported cases, including 1 cholera, 2 rubella, 11 chikungunya fever, and 1 congenital rubella syndrome.

³The caseload calculation of MDR-TB was based on CDC's registration date.

The caseload calculation of tuberculosis was based on notification date.

⁴Calculation for tetanus was based on reported cases only.

表 3-10 法定傳染病確定病例統計按月份別分(續2)

中華民國96至106年

單位：人

年 月 別 Year & Month	第三類法定傳染病						
	急性病毒性肝炎 Acute Hepatitis					流行性 ⁴ 腮腺炎	退伍 ¹ 軍人病
	B型 ¹ B ¹	C型 ¹ C ¹	D型 D	E型 ¹ E ¹	未定型 Un-specified	Mumps ⁴	Legionnaires' Disease ¹
96年 2007	202	153	1	12	10	1 208	56
97年 2008	231	124	4	14	22	1 145	69
98年 2009	152	131	1	9	18	1 068	84
99年 2010	172	41	1	7	13	1 125	102
100年 2011	163	34	-	12	10	1 171	97
101年 2012	97	34	-	9	10	1 061	88
102年 2013	97	10	-	9	5	1 170	115
103年 2014	120	205	1	9	1	880	135
104年 2015	125	217	2	8	2	773	153
105年 2016	118	207	2	16	-	616	114
106年 2017	151	325	-	13	-	636	188
一月 Jan.	15	13	-	2	-	54	10
二月 Feb.	11	22	-	1	-	44	7
三月 Mar.	15	26	-	2	-	45	12
四月 Apr.	9	20	-	-	-	64	11
五月 May	10	24	-	2	-	76	20
六月 Jun.	16	37	-	2	-	50	22
七月 Jul.	22	37	-	2	-	55	16
八月 Aug.	12	25	-	-	-	58	14
九月 Sep.	5	20	-	-	-	53	12
十月 Oct.	13	33	-	1	-	52	19
十一月 Nov.	11	26	-	1	-	52	25
十二月 Dec.	12	42	-	-	-	33	20

註：¹該等疾病含括境外移入病例，其中急性病毒性B型肝炎8例、急性病毒性C型肝炎3例、急性病毒性E型肝炎2例及退伍軍人病14例為境外移入。

⁴流行性腮腺炎以報告病例呈現。

⁵梅毒、先天性梅毒、淋病及漢生病以診斷日統計。

⁶人類免疫缺乏病毒感染及後天免疫缺乏症候群均不含外國籍病例，且以診斷日統計。

Table 3-10 Number of Confirmed Cases of Notifiable Diseases by Month (Cont. 2)

2007-2017

Unit: Person

Category III								
侵襲性b型嗜血桿菌感染症 Invasive Haemophilus Influenzae Type b Infection	梅毒 ⁵ Syphilis ⁵	先天性梅毒 ⁵ Congenital Syphilis	淋病 ⁵ Gonorrhea ⁵	新生兒破傷風 Neonatal Tetanus	腸病毒感染併發重症 Enteroviruses Infection with Severe Complications	人類免疫缺乏病毒感染症 ⁶ HIV ⁶ Infection	後天免疫缺乏症候群 ⁶ AIDS ⁶	漢生病 ⁵ Hansen's ⁵ Disease
16	5 798	...	1 442	-	12	1 935	1 061	12
12	6 526	...	1 621	-	373	1 752	849	8
14	6 668	...	2 137	-	29	1 648	930	7
12	6 482	...	2 265	-	16	1 796	1 087	5
9	6 372	...	1 978	-	59	1 967	1 075	5
3	5 896	...	1 983	-	153	2 224	1 280	13
10	6 346	...	2 155	-	12	2 244	1 430	7
4	6 986	...	2 622	-	6	2 236	1 387	9
3	7 471	...	3 587	-	6	2 327	1 440	16
14	8 725	1	4 469	-	33	2 396	1 412	10
6	9 835	-	4 601	-	24	2 514	1 390	10
-	628	-	345	-	-	196	114	-
1	609	-	358	-	1	186	89	-
1	876	-	478	-	-	268	119	1
-	740	-	337	-	1	197	102	1
-	829	-	425	-	-	245	122	1
-	918	-	400	-	3	260	136	1
1	891	-	402	-	2	205	103	1
-	887	-	427	-	2	235	137	3
2	843	-	375	-	-	201	137	-
-	848	-	355	-	2	168	88	-
1	846	-	364	-	3	177	122	1
-	920	-	335	-	10	176	121	1

Note: ¹The number of these diseases contained imported cases, including 8 acute hepatitis B, 3 acute hepatitis C, 2 acute hepatitis E, and 14 legionnaires' disease.

⁴Calculation for mumps was based on reported cases only.

⁵The caseload calculation of syphilis, congenital syphilis, gonorrhea, and Hansen's disease were based on diagnosis date.

⁶The caseload calculation of HIV infection and AIDS were based on diagnosis date, and foreign nationality cases were excluded.

表 3-10 法定傳染病確定病例統計按月份別分(續3完)

中華民國96至106年

單位：人

年月份 Year & Month	第四類法定傳染病						
	疱疹B病毒 毒感染症 Herpesvirus B Infection	鉤端 ¹ 螺旋體病 Leptospirosis ¹	類鼻疽 ¹ Melioidosis ¹	肉毒桿 菌中毒 Botulism	侵襲性肺炎 ¹ 鏈球菌感染症 Invasive ¹ Pneumococcal Disease	Q熱 Q Fever	地方性 ¹ 斑疹傷寒 Endemic ¹ Typhus Fever
96年 2007	...	10	4	4	169	17	6
97年 2008	-	47	45	11	805	91	31
98年 2009	-	203	44	1	690	89	40
99年 2010	-	77	45	11	737	89	42
100年 2011	-	55	45	6	837	35	26
101年 2012	-	91	29	-	749	53	37
102年 2013	-	82	19	1	625	48	27
103年 2014	-	98	37	-	587	42	21
104年 2015	-	81	32	2	524	43	35
105年 2016	-	130	55	6	592	45	13
106年 2017	-	101	26	-	454	18	38
一月 Jan.	-	3	2	-	59	-	-
二月 Feb.	-	6	1	-	50	1	3
三月 Mar.	-	6	1	-	49	2	3
四月 Apr.	-	1	1	-	40	-	4
五月 May	-	9	2	-	30	5	9
六月 Jun.	-	15	1	-	29	1	5
七月 Jul.	-	9	3	-	39	1	3
八月 Aug.	-	12	5	-	31	1	6
九月 Sep.	-	7	2	-	26	5	-
十月 Oct.	-	19	2	-	29	-	3
十一月 Nov.	-	6	2	-	34	2	-
十二月 Dec.	-	8	4	-	38	-	2

說明：第五類法定傳染病除新型A型流感及茲卡病毒感染症外，其餘裂谷熱、馬堡病毒出血熱、黃熱病、伊波拉病毒感、拉薩熱及中東呼吸症候群冠狀病毒感染症無確定病例資料。

註：¹該等疾病含括境外移入病例，其中鉤端螺旋體病1例、類鼻疽1例、侵襲性肺炎鏈球菌感染症3例、地方性斑疹傷寒1例、萊姆病1例、水痘併發症1例、流感併發重症7例、新型A型流感1例及茲卡病毒感染症4例為境外移入。

⁵庫賈氏病以診斷日統計。

**Table 3-10 Number of Confirmed Cases of Notifiable Diseases by Month
(Cont'd)**

2007-2017

Unit: Person

Category IV								第五類法定傳染病 Category V	
萊姆病 ¹	兔熱病	恙蟲病	水痘併發症 ¹	弓形蟲感染症	流感併發 ¹ 重症	庫賈氏病 ⁵	布氏 桿菌病	新型A型 ¹ 流感	茲卡病毒 ¹ 感染症
Lyme ¹ Disease	Tularemia	Scrub Typhus	Complicated ¹ Varicella	Toxoplasmosis	Severe ¹ Complicated Influenza	Creutzfeldt- Jakob ⁵ Disease	Brucellosis	Novel ¹ Influenza A Virus Infections	Zika Virus ¹ Infection
1	-	510	...	2	26	-
2	-	492	...	3	22	-
-	-	353	...	7	1 134	3
-	-	402	...	5	882	-
-	1	322	...	5	1 481	-
1	-	460	...	12	1 595	-	-
-	-	538	...	15	965	-	-
2	-	414	55	12	1 721	-	-
2	-	494	54	13	857	-	1
2	-	488	40	10	2 084	-	-	...	13
1	-	422	32	21	1 359	-	-	1	4
-	-	37	1	1	48	-	-	1	-
-	-	30	1	3	52	-	-	-	-
-	-	10	3	2	46	-	-	-	-
-	-	16	-	-	50	-	-	-	1
-	-	37	3	1	126	-	-	-	-
-	-	65	3	3	347	-	-	-	-
-	-	67	3	2	385	-	-	-	2
-	-	38	5	4	138	-	-	-	-
1	-	38	2	-	52	-	-	-	1
-	-	34	4	1	27	-	-	-	-
-	-	30	2	2	24	-	-	-	-
-	-	20	5	2	64	-	-	-	-

Remark: There were no confirmed case of Category V notifiable diseases(Rift Valley Fever, Marburg Haemorrhagic Fever, Yellow Fever, Ebola Virus Disease, Lassa Fever and Middle East Respiratory Syndrome Coronavirus Infections).

Note: ¹The number of these diseases contained imported cases, including 1 leptospirosis, 1 melioidosis, 3 invasive pneumococcal disease, 1 endemic typhus fever, 1 lyme disease, 1 complicated varicella, 7 severe complicated influenza, 1 novel influenza A virus infections, and 4 Zika virus infection.

⁵The caseload calculation of Creutzfeldt-Jakob disease was based on diagnosis date.

表 3-11 法定傳染病確定病例統計按縣市別分

中華民國96至106年

單位：人

年別及縣市別 Year and Locality	年中人口數 Midyear population	第一類法定傳染病 Category I	第二類法定傳染病			
		狂犬病 Rabies	白喉 Diphtheria	傷寒 ¹ Typhoid ¹ Fever	登革熱 ¹ Dengue ¹ Fever	流行性腦 脊髓膜炎 Meningococcal Meningitis
96年 2007	22 917 444	-	-	34	2,179	20
97年 2008	22 997 696	-	-	33	714	19
98年 2009	23 078 402	-	-	80	1 052	2
99年 2010	23 140 948	-	-	33	1 896	7
100年 2011	23 193 518	-	-	49	1 702	5
101年 2012	23 270 367	1	-	26	1 478	6
102年 2013	23 344 670	1	-	19	860	6
103年 2014	23 403 635	-	-	25	15 732	3
104年 2015	23 462 914	-	-	29	43 784	3
105年 2016	23 515 945	-	-	14	743	8
106年 2017	23 555 522	-	-	16	343	12
新北市 New Taipei City	3 982 949	-	-	6	68	3
臺北市 Taipei City	2 689 481	-	-	2	67	2
桃園市 Taoyuan City	2 167 890	-	-	1	44	-
臺中市 Taichung City	2 777 155	-	-	2	42	-
臺南市 Tainan City	1 886 278	-	-	-	18	1
高雄市 Kaohsiung City	2 778 142	-	-	-	37	1
宜蘭縣 Yilan County	457 073	-	-	-	3	-
新竹縣 Hsinchu County	549 825	-	-	-	7	3
苗栗縣 Miaoli County	556 498	-	-	-	4	-
彰化縣 Changhua County	1 284 802	-	-	-	13	-
南投縣 Nantou County	503 107	-	-	-	9	-
雲林縣 Yunlin County	692 623	-	-	-	3	-
嘉義縣 Chiayi County	513 251	-	-	2	5	-
屏東縣 Pingtung County	832 866	-	-	1	8	-
臺東縣 Taitung County	220 171	-	-	1	-	2
花蓮縣 Hualien County	330 074	-	-	-	1	-
澎湖縣 Penghu County	103 668	-	-	-	1	-
基隆市 Keelung City	371 779	-	-	-	3	-
新竹市 Hsinchu City	439 235	-	-	1	7	-
嘉義市 Chiayi City	269 636	-	-	-	3	-
金門縣 Kinmen County	136 285	-	-	-	-	-
連江縣 Lienchiang County	12 738	-	-	-	-	-

資料來源：衛生福利部疾病管制署。

說明：第一類法定傳染病除狂犬病外，其餘天花、鼠疫及嚴重急性呼吸道症候群無確定病例資料。

註：¹該等疾病含括境外移入病例，其中傷寒13例、登革熱333例、副傷寒3例、桿菌性痢疾58例、阿米巴性痢疾191例、瘧疾7例、麻疹5例及急性病毒性A型肝炎50例為境外移入。

²自73年以後即無分離出野生株之小兒麻痺病毒，81年度實施「根除三麻一風」計畫以來，即以急性無力肢體麻痺做為小兒麻痺症之疫情監視指標。

Table 3-11 Number of Confirmed Cases of Notifiable Diseases by Locality

2007–2017

Unit: Person

Category II									
副傷寒 ¹ Paratyphoid ¹ Fever	小兒 麻痺症 Poliomyelitis	急性無力 ² 肢體麻痺 Acute ² Flaccid Paralysis	桿菌性 ¹ 痢疾 Shigellosis ¹	阿米巴性 ¹ 痢疾 Amoebiasis ¹	瘧疾 ¹ Malaria ¹		麻疹 ¹ Measles ¹	急性病毒 ¹ 性A型肝炎 Acute ¹ Hepatitis A	
					本土病例 Indigenous	境外移入 Imported			
6	-	51	246	145	-	13	10	203	
11	-	74	90	227	-	18	16	236	
6	-	45	91	190	-	11	48	234	
12	-	49	172	262	-	21	12	110	
6	-	45	203	256	-	17	33	104	
8	-	51	155	258	-	12	9	99	
9	-	25	155	270	-	13	8	139	
8	-	29	132	300	-	19	26	117	
3	-	19	186	350	-	8	29	171	
6	-	41	225	314	-	13	14	1 133	
4	-	61	162	378	-	7	6	369	
2	-	9	53	63	-	-	1	81	
1	-	3	21	37	-	1	2	53	
1	-	6	15	30	-	1	2	36	
-	-	9	20	48	-	-	-	47	
-	-	10	8	32	-	2	-	22	
-	-	9	3	62	-	1	-	63	
-	-	2	4	15	-	-	-	5	
-	-	1	6	3	-	-	-	4	
-	-	3	3	8	-	-	-	6	
-	-	2	4	16	-	-	-	7	
-	-	-	1	9	-	1	-	4	
-	-	1	7	12	-	-	-	2	
-	-	1	2	6	-	-	-	6	
-	-	1	-	12	-	-	-	14	
-	-	-	1	4	-	-	-	1	
-	-	1	4	5	-	1	-	2	
-	-	-	1	3	-	-	-	-	
-	-	2	1	2	-	-	-	6	
-	-	1	7	7	-	-	1	8	
-	-	-	1	3	-	-	-	2	
-	-	-	-	1	-	-	-	-	
-	-	-	-	-	-	-	-	-	

Source: Centers for Disease Control, Ministry of Health and Welfare.

Remark: There were no confirmed case of Category I notifiable diseases (Smallpox, Plague and SARS).

Note: ¹The number of these diseases contained imported cases, including 13 typhoid fever, 333 dengue fever, 3 paratyphoid fever, 58 shigellosis, 191 amoebiasis, 7 malaria, 5 measles, and 50 acute hepatitis A .

²No wild poliovirus was detected since 1984. Nationwide surveillance of acute flaccid paralysis was used for detecting cases of poliomyelitis after implementing the “Eradication Program for Measles, Congenital Rubella Syndrome, Poliomyelitis and Neonatal Tetanus” in 1992.

表 3-11 法定傳染病確定病例統計按縣市別分(續1)

中華民國96至106年

單位：人

年別及縣市別 Year and Locality	第二類法定傳染病					
	腸道出血性大腸桿 菌感染症 Enterohaemorrhagic E. coli Infection	漢他病毒症候群 Hantavirus Syndrome		霍亂 ¹ Cholera ¹	德國麻疹 ¹ Rubella ¹	多重抗藥 ³ 性結核病 MDR-TB ³
		漢他病毒出血熱 Hemorrhagic Fever with Renal Syndrome	漢他病毒肺症 候群 Hantavirus Pulmonary Syndrome			
96年 2007	-	1	-	-	54	19
97年 2008	-	1	-	1	33	159
98年 2009	-	-	-	3	23	176
99年 2010	-	1	-	5	21	156
100年 2011	-	-	-	3	60	154
101年 2012	-	1	-	5	12	140
102年 2013	-	-	-	7	7	129
103年 2014	-	2	-	4	7	112
104年 2015	-	2	-	10	7	117
105年 2016	-	4	-	9	4	112
106年 2017	-	-	-	2	3	103
新北市 New Taipei City	-	-	-	-	1	26
臺北市 Taipei City	-	-	-	-	1	4
桃園市 Taoyuan City	-	-	-	1	-	9
臺中市 Taichung City	-	-	-	1	-	10
臺南市 Tainan City	-	-	-	-	-	7
高雄市 Kaohsiung City	-	-	-	-	-	11
宜蘭縣 Yilan County	-	-	-	-	-	-
新竹縣 Hsinchu County	-	-	-	-	-	1
苗栗縣 Miaoli County	-	-	-	-	-	2
彰化縣 Changhua County	-	-	-	-	-	2
南投縣 Nantou County	-	-	-	-	-	1
雲林縣 Yunlin County	-	-	-	-	-	4
嘉義縣 Chiayi County	-	-	-	-	-	6
屏東縣 Pingtung County	-	-	-	-	-	7
臺東縣 Taitung County	-	-	-	-	-	-
花蓮縣 Hualien County	-	-	-	-	-	9
澎湖縣 Penghu County	-	-	-	-	-	-
基隆市 Keelung City	-	-	-	-	-	2
新竹市 Hsinchu City	-	-	-	-	1	1
嘉義市 Chiayi City	-	-	-	-	-	1
金門縣 Kinmen County	-	-	-	-	-	-
連江縣 Lienchiang County	-	-	-	-	-	-

註：¹該等疾病含境外移入病例，其中霍亂1例、德國麻疹2例、屈公病11例及先天性德國麻疹症候群1例為境外移入。

³多重抗藥性結核病以疾病管制署登記日統計，結核病以通報建檔日統計。

⁴破傷風以報告病例呈現。

Table 3-11 Number of Confirmed Cases of Notifiable Diseases by Locality (Cont. 1)

2007 – 2017

Unit: Person

Category II				第三類法定傳染病					Category III
屈公病 ¹	西尼羅熱	流行性斑疹傷寒	炭疽病	百日咳	破傷風 ⁴	日本腦炎	結核病 ³	先天性德國 ¹ 麻疹症候群	
Chikungunya ¹ Fever	West Nile Fever	Epidemic Typhus Fever	Anthrax	Pertussis	Tetanus ⁴	Japanese Encephalitis	Tuberculosis ³	Congenital ¹ Rubella Syndrome	
2	-	-	-	41	10	37	14 480	1	
9	-	-	-	41	18	17	14 265	1	
9	-	-	-	90	12	18	13 336	-	
13	-	-	-	61	12	33	13 237	-	
1	-	-	-	77	10	22	12 634	-	
5	-	-	-	54	17	32	12 338	-	
29	-	-	-	51	24	16	11 528	-	
7	-	-	-	78	9	18	11 326	-	
4	-	-	-	70	12	30	10 711	-	
14	-	-	-	17	14	23	10 328	-	
11	-	-	-	34	11	25	9 759	1	
-	-	-	-	14	2	2	1530	-	
4	-	-	-	6	1	1	797	-	
2	-	-	-	5	1	4	686	-	
-	-	-	-	-	1	1	932	1	
1	-	-	-	-	1	2	863	-	
2	-	-	-	-	1	3	1507	-	
-	-	-	-	-	-	-	199	-	
-	-	-	-	1	-	-	170	-	
-	-	-	-	1	-	-	161	-	
2	-	-	-	5	1	3	617	-	
-	-	-	-	-	-	1	303	-	
-	-	-	-	-	-	1	415	-	
-	-	-	-	-	-	2	241	-	
-	-	-	-	1	-	2	588	-	
-	-	-	-	-	1	1	150	-	
-	-	-	-	-	-	1	180	-	
-	-	-	-	-	-	-	27	-	
-	-	-	-	-	1	-	156	-	
-	-	-	-	1	-	1	122	-	
-	-	-	-	-	1	-	94	-	
-	-	-	-	-	-	-	19	-	
-	-	-	-	-	-	-	2	-	

Note: ¹The number of these diseases contained imported cases, including 1 cholera, 2 rubella, 11 chikungunya fever, and 1 congenital rubella syndrome.

³The caseload calculation of MDR-TB was based on CDC's registration date.

The caseload calculation of tuberculosis was based on notification date.

⁴Calculation for tetanus was based on reported cases only.

表 3-11 法定傳染病確定病例統計按縣市別分(續2)

中華民國96至106年

單位：人

年別及縣市別 Year and Locality	第三類法定傳染病							
	急性病毒性肝炎 Acute Hepatitis					流行性 ⁴ 腮腺炎	退伍 ¹ 軍人病	
	B型 ¹ B ¹	C型 ¹ C ¹	D型 D	E型 ¹ E ¹	未定型 Un-specified	Mumps ⁴	Legionnaires' Disease ¹	
96年 2007	202	153	1	12	10	1 208	56	
97年 2008	231	124	4	14	22	1 145	69	
98年 2009	152	131	1	9	18	1 068	84	
99年 2010	172	41	1	7	13	1 125	102	
100年 2011	163	34	-	12	10	1 171	97	
101年 2012	97	34	-	9	10	1 061	88	
102年 2013	97	10	-	9	5	1 170	115	
103年 2014	120	205	1	9	1	880	135	
104年 2015	125	217	2	8	2	773	153	
105年 2016	118	207	2	16	-	616	114	
106年 2017	151	325	-	13	-	636	188	
新北市 New Taipei City	36	61	-	1	-	102	40	
臺北市 Taipei City	12	43	-	3	-	83	32	
桃園市 Taoyuan City	22	35	-	3	-	73	20	
臺中市 Taichung City	18	29	-	-	-	54	9	
臺南市 Tainan City	13	18	-	-	-	39	15	
高雄市 Kaohsiung City	22	37	-	2	-	108	16	
宜蘭縣 Yilan County	6	15	-	-	-	23	4	
新竹縣 Hsinchu County	5	13	-	1	-	9	3	
苗栗縣 Miaoli County	1	4	-	-	-	17	2	
彰化縣 Changhua County	4	7	-	-	-	15	10	
南投縣 Nantou County	-	5	-	-	-	28	1	
雲林縣 Yunlin County	-	7	-	-	-	6	7	
嘉義縣 Chiayi County	-	10	-	-	-	4	4	
屏東縣 Pingtung County	7	10	-	-	-	12	8	
臺東縣 Taitung County	-	3	-	1	-	2	1	
花蓮縣 Hualien County	2	10	-	-	-	20	10	
澎湖縣 Penghu County	1	-	-	-	-	15	-	
基隆市 Keelung City	1	7	-	1	-	10	1	
新竹市 Hsinchu City	1	3	-	1	-	12	1	
嘉義市 Chiayi City	-	6	-	-	-	4	4	
金門縣 Kinmen County	-	2	-	-	-	-	-	
連江縣 Lienchiang County	-	-	-	-	-	-	-	

註：¹該等疾病含括境外移入病例，其中急性病毒性B型肝炎8例、急性病毒性C型肝炎3例、急性病毒性E型肝炎2例及退伍軍人病14例為境外移入。

⁴流行性腮腺炎以報告病例呈現。

⁵梅毒、先天性梅毒、淋病及漢生病以診斷日統計。

⁶人類免疫缺乏病毒感染及後天免疫缺乏症候群均不含外國籍病例，且以診斷日統計。

Table 3-11 Number of Confirmed Cases of Notifiable Diseases by Locality (Cont. 2)

2007 – 2017

Unit: Person

Category III									
侵襲性b型嗜血桿菌感染症 Invasive Haemophilus Influenzae Type b Infection	梅毒 ⁵ Syphilis ⁵	先天性梅毒 ⁵ Congenital Syphilis ⁵	淋病 ⁵ Gonorrhea ⁵	新生兒破傷風 Neonatal Tetanus	腸病毒感染併發重症 Enteroviruses Infection with Severe Complications	人類免疫缺乏病毒感染 ⁶ HIV ⁶ Infection	後天免疫 ⁶ 缺乏症候群 AIDS ⁶	漢生病 ⁵ Hansen's ⁵ Disease	
16	5 798	...	1 442	-	12	1 935	1 061	12	
12	6 526	...	1 621	-	373	1 752	849	8	
14	6 668	...	2 137	-	29	1 648	930	7	
12	6 482	...	2 265	-	16	1 796	1 087	5	
9	6 372	...	1 978	-	59	1 967	1 075	5	
3	5 896	...	1 983	-	153	2 224	1 280	13	
10	6 346	...	2 155	-	12	2 244	1 430	7	
4	6 986	...	2 622	-	6	2 236	1 387	9	
3	7 471	...	3 587	-	6	2 327	1 440	16	
14	8 725	1	4 469	-	33	2 396	1 412	10	
6	9 835	-	4 601	-	24	2 514	1 390	10	
-	2 057	-	1 069	-	1	587	286	-	
1	1 452	-	788	-	1	426	185	1	
1	1 120	-	547	-	3	252	146	2	
-	1 188	-	350	-	4	318	172	3	
-	672	-	179	-	4	177	92	2	
1	1 135	-	497	-	4	296	183	1	
-	208	-	39	-	-	29	25	-	
-	140	-	169	-	1	48	21	-	
-	118	-	84	-	2	19	8	-	
-	327	-	107	-	1	42	41	-	
-	142	-	129	-	-	30	22	-	
-	163	-	65	-	-	35	43	-	
-	111	-	41	-	1	17	11	-	
1	312	-	76	-	-	76	51	-	
1	86	-	97	-	1	18	15	-	
1	161	-	123	-	1	40	25	-	
-	44	-	1	-	-	2	-	1	
-	197	-	142	-	-	36	33	-	
-	138	-	70	-	-	50	23	-	
-	55	-	23	-	-	14	8	-	
-	7	-	5	-	-	2	-	-	
-	2	-	-	-	-	-	-	-	

Note: ¹The number of these diseases contained imported cases, including 8 acute hepatitis B, 3 acute hepatitis C, 2 acute hepatitis E, and 14 legionnaires' disease.

⁴Calculation for mumps was based on reported cases only.

⁵The caseload calculation of syphilis, congenital syphilis, gonorrhea, and Hansen's disease were based on diagnosis date.

⁶The caseload calculation of HIV infection and AIDS were based on diagnosis date, and foreign nationality cases were excluded.

表 3-11 法定傳染病確定病例統計按縣市別分(續3完)

中華民國96至106年

單位：人

年別及縣市別 Year and Locality	第四類法定傳染病						
	疱疹B病 毒感染症	鈎端 ¹ 螺旋體病	類鼻疽 ¹	肉毒桿 菌中毒	侵襲性肺炎 ¹ 鏈球菌感染症	Q熱	地方性 ¹ 斑疹傷寒
	Herpesvirus B Infection	Leptospirosis ¹	Melioidosis ¹	Botulism	Invasive ¹ Pneumococcal Disease	Q Fever	Endemic ¹ Typhus Fever
96年 2007	...	10	4	4	169	17	6
97年 2008	-	47	45	11	805	91	31
98年 2009	-	203	44	1	690	89	40
99年 2010	-	77	45	11	737	89	42
100年 2011	-	55	45	6	837	35	26
101年 2012	-	91	29	-	749	53	37
102年 2013	-	82	19	1	625	48	27
103年 2014	-	98	37	-	587	42	21
104年 2015	-	81	32	2	524	43	35
105年 2016	-	130	55	6	592	45	13
106年 2017	-	101	26	-	454	18	38
新北市 New Taipei City	-	19	-	-	70	-	1
臺北市 Taipei City	-	5	-	-	43	-	-
桃園市 Taoyuan City	-	3	-	-	29	2	1
臺中市 Taichung City	-	10	4	-	44	2	-
臺南市 Tainan City	-	2	1	-	39	4	10
高雄市 Kaohsiung City	-	14	17	-	61	7	10
宜蘭縣 Yilan County	-	2	-	-	7	-	-
新竹縣 Hsinchu County	-	10	-	-	11	-	-
苗栗縣 Miaoli County	-	1	-	-	7	-	-
彰化縣 Changhua County	-	6	-	-	40	2	6
南投縣 Nantou County	-	-	-	-	13	-	-
雲林縣 Yunlin County	-	4	-	-	15	-	2
嘉義縣 Chiayi County	-	4	1	-	10	-	-
屏東縣 Pingtung County	-	10	3	-	26	1	8
臺東縣 Taitung County	-	-	-	-	3	-	-
花蓮縣 Hualien County	-	6	-	-	12	-	-
澎湖縣 Penghu County	-	2	-	-	1	-	-
基隆市 Keelung City	-	-	-	-	14	-	-
新竹市 Hsinchu City	-	3	-	-	5	-	-
嘉義市 Chiayi City	-	-	-	-	-	-	-
金門縣 Kinmen County	-	-	-	-	3	-	-
連江縣 Lienchiang County	-	-	-	-	1	-	-

說明：第五類法定傳染病除新型A型流感及茲卡病毒感染症外，其餘裂谷熱、馬堡病毒出血熱、黃熱病、伊波拉病毒感染、拉薩熱及中東呼吸症候群冠狀病毒感染症無確定病例資料。

註：¹該等疾病含括境外移入病例，其中鈎端螺旋體病1例、類鼻疽1例、侵襲性肺炎鏈球菌感染症3例、地方性斑疹傷寒1例、萊姆病1例、水痘併發症1例、流感併發重症7例、新型A型流感1例及茲卡病毒感染症4例為境外移入。

⁵庫賈氏病以診斷日統計。

Table 3-11 Number of Confirmed Cases of Notifiable Diseases by Locality (Cont'd)

2007–2017

Unit: Person

Category IV								第五類法定傳染病 Category V	
萊姆病 ¹ Lyme ¹ Disease	兔熱病 Tularemia	恙蟲病 Scrub Typhus	水痘併發症 ¹ Complicated ¹ Varicella	弓形蟲感染症 Toxoplasmosis	流感併發 ¹ 重症 Severe ¹ Complicated Influenza	庫賈氏病 ⁵ Creutzfeldt- Jakob ⁵ Disease	布氏 桿菌病 Brucellosis	新型A型流感 ¹ Novel ¹ Influenza A Virus Infections	茲卡病毒 ¹ 感染症 Zika Virus ¹ Infection
1	-	510	...	2	26	-
2	-	492	...	3	22	-
-	-	353	...	7	1 134	3
-	-	402	...	5	882	-
-	1	322	...	5	1 481	-
1	-	460	...	12	1 595	-
-	-	538	...	15	965	-	-
2	-	414	55	12	1 721	-	-
2	-	494	54	13	857	-	1
2	-	488	40	10	2 084	-	-	...	13
1	-	422	32	21	1 359	-	-	1	4
-	-	15	6	3	184	-	-	-	2
1	-	8	5	4	139	-	-	-	1
-	-	14	3	1	84	-	-	-	-
-	-	10	1	1	108	-	-	-	-
-	-	11	4	1	162	-	-	-	-
-	-	55	3	-	199	-	-	1	1
-	-	14	1	1	35	-	-	-	-
-	-	4	-	1	22	-	-	-	-
-	-	5	-	-	30	-	-	-	-
-	-	5	1	3	85	-	-	-	-
-	-	16	-	1	41	-	-	-	-
-	-	6	2	2	61	-	-	-	-
-	-	4	2	1	45	-	-	-	-
-	-	21	-	-	72	-	-	-	-
-	-	66	1	-	21	-	-	-	-
-	-	71	2	2	22	-	-	-	-
-	-	56	-	-	5	-	-	-	-
-	-	1	1	-	11	-	-	-	-
-	-	3	-	-	9	-	-	-	-
-	-	-	-	-	20	-	-	-	-
-	-	29	-	-	3	-	-	-	-
-	-	8	-	-	1	-	-	-	-

Remark: There were no confirmed case of Category V notifiable diseases(Rift Valley Fever, Marburg Haemorrhagic Fever, Yellow Fever, Ebola Virus Disease, Lassa Fever and Middle East Respiratory Syndrome Coronavirus Infections).

Note: ¹The number of these diseases contained imported cases, including 1 leptospirosis, 1 melioidosis, 3 invasive pneumococcal disease, 1 endemic typhus fever, 1 lyme disease, 1 complicated varicella, 7 severe complicated influenza, 1 novel influenza A virus infections, and 4 Zika virus infection.

⁵The caseload calculation of Creutzfeldt-Jakob disease was based on diagnosis date.

表 3-12 法定傳染病確定病例及發生率統計按年齡別分

中華民國99至106年

單位：人,每十萬人口

年 別 及 年 齡 別 Year & Age		第一類法定 傳染病 Category I	第二類法定傳染病			
		狂犬病 Rabies	白喉 Diphtheria	傷寒 ¹ Typhoid ¹ Fever	登革熱 ¹ Dengue ¹ Fever	流行性腦 脊髓膜炎 Meningococcal Meningitis
99年	病例數 No.	-	-	33	1 896	7
2010	發生率 Rate	-	-	0.14	8.19	0.03
100年	病例數 No.	-	-	49	1 702	5
2011	發生率 Rate	-	-	0.21	7.34	0.02
101年	病例數 No.	1	-	26	1 478	6
2012	發生率 Rate	<0.01	-	0.11	6.35	0.03
102年	病例數 No.	1	-	19	860	6
2013	發生率 Rate	<0.01	-	0.08	3.68	0.03
103年	病例數 No.	-	-	25	15 732	3
2014	發生率 Rate	-	-	0.11	67.22	0.01
104年	病例數 No.	-	-	29	43 784	3
2015	發生率 Rate	-	-	0.12	186.61	0.01
105年	病例數 No.	-	-	14	743	8
2016	發生率 Rate	-	-	0.06	3.16	0.03
106年	病例數 No.	-	-	16	343	12
2017	發生率 Rate	-	-	0.07	1.46	0.05
<1歲 <1 yr	病例數 No.	-	-	-	-	2
	發生率 Rate	-	-	-	-	1.05
1-4歲 1-4 yrs	病例數 No.	-	-	-	-	2
	發生率 Rate	-	-	-	-	0.23
5-14歲 5-14 yrs	病例數 No.	-	-	3	19	-
	發生率 Rate	-	-	0.14	0.92	-
15-24歲 15-24 yrs	病例數 No.	-	-	2	51	5
	發生率 Rate	-	-	0.07	1.70	0.17
25-39歲 25-39 yrs	病例數 No.	-	-	5	150	-
	發生率 Rate	-	-	0.09	2.79	-
40-64歲 40-64 yrs	病例數 No.	-	-	5	110	1
	發生率 Rate	-	-	0.06	1.24	0.01
≥ 65歲 ≥ 65 yrs	病例數 No.	-	-	1	13	2
	發生率 Rate	-	-	0.03	0.41	0.06
不詳 Age not stated	病例數 No.	-	-	-	-	-
	發生率 Rate	-	-	-	-	-

資料來源：衛生福利部疾病管制署。

說明：第一類法定傳染病除狂犬病外，其餘天花、鼠疫及嚴重急性呼吸道症候群無確定病例資料。

註：¹該等疾病含括境外移入病例，其中傷寒13例、登革熱333例、副傷寒3例、桿菌性痢疾58例、阿米巴痢疾 191例、瘧疾7例、麻疹5例、急性病毒性A型肝炎50例為境外移入。

²自73年以後即無分離出野生株之小兒麻痺病毒，81年度實施「根除三麻一風」計畫以來，即以急性無力肢體麻痺做為小兒麻痺症之疫情監視指標。

Table 3-12 Number of Confirmed Cases and Incidence Rate of Notifiable Diseases by Age Group

2010–2017

Unit : Person, Per 100,000 Pop.

Category II									
副傷寒 ¹ Paratyphoid ¹ Fever	小兒 麻痺症 Poliomyelitis	急性無力 肢體麻痺 ² Acute Flaccid Paralysis ²	桿菌性 痢疾 ¹ Shigellosis ¹	阿米巴性 痢疾 ¹ Amoebiasis ¹	瘧疾 ¹ Malaria ¹		麻疹 ¹ Measles ¹	急性病毒 ¹ 性A型肝炎 Acute ¹ Hepatitis A	
					本土病例 Indigenous	境外移入 Imported			
12	-	49	172	262	-	21	12	110	
0.05	-	0.21	0.74	1.13	-	0.09	0.05	0.48	
6	-	45	203	256	-	17	33	104	
0.03	-	0.19	0.88	1.10	-	0.07	0.14	0.45	
8	-	51	155	258	-	12	9	99	
0.03	-	0.22	0.67	1.11	-	0.05	0.04	0.43	
9	-	25	155	270	-	13	8	139	
0.04	-	0.11	0.66	1.16	-	0.06	0.03	0.60	
8	-	29	132	300	-	19	26	117	
0.03	-	0.12	0.56	1.28	-	0.08	0.11	0.50	
3	-	19	186	350	-	8	29	171	
0.01	-	0.08	0.79	1.49	-	0.03	0.12	0.73	
6	-	41	225	314	-	13	14	1 133	
0.03	-	0.17	0.96	1.34	-	0.06	0.06	4.82	
4	-	61	162	378	-	7	6	369	
0.02	-	0.26	0.69	1.60	-	0.03	0.03	1.57	
-	-	-	-	-	-	-	1	-	
-	-	-	-	-	-	-	0.53	-	
-	-	28	5	-	-	-	1	2	
-	-	3.28	0.59	-	-	-	0.12	0.23	
-	-	33	1	-	-	-	-	6	
-	-	1.59	0.05	-	-	-	-	0.29	
-	-	-	36	52	-	1	-	75	
-	-	-	1.20	1.73	-	0.03	-	2.49	
4	-	-	88	206	-	3	2	197	
0.07	-	-	1.64	3.83	-	0.06	0.04	3.66	
-	-	-	31	101	-	3	2	74	
-	-	-	0.35	1.14	-	0.03	0.02	0.83	
-	-	-	1	19	-	-	-	15	
-	-	-	0.03	0.60	-	-	-	0.47	
-	-	-	-	-	-	-	-	-	
-	-	-	-	-	-	-	-	-	

Source: Centers for Disease Control, Ministry of Health and Welfare.

Remark: There were no confirmed case of Category I notifiable diseases (Smallpox, Plague and SARS).

Note: ¹The number of these diseases contained imported cases, including 13 typhoid fever, 333 dengue fever, 3 paratyphoid fever, 58 shigellosis, 191 amoebiasis, 7 malaria, 5 measles, and 50 acute hepatitis A.

²No wild poliovirus was detected since 1984. Nationwide surveillance of acute flaccid paralysis was used for detecting cases of poliomyelitis after implementing the “Eradication Program for Measles, Congenital Rubella Syndrome, Poliomyelitis and Neonatal Tetanus” in 1992.

表 3-12 法定傳染病確定病例及發生率統計按年齡別分(續1)

Table 3-1

中華民國99至106年

單位：人, 每十萬人口

年 別 及 年 齡 別 Year & Age			第二類法定傳染病						
			腸道出血性 大腸桿菌 感染症 Enterohaemorrhagic <i>E. coli</i> Infection	漢他病毒症候群 Hantavirus Syndrome		霍亂 ¹ Cholera ¹	德國麻疹 ¹ Rubella ¹	多重抗藥 ³ 性結核病 MDR-TB ³	屈公病 ¹ Chikungunya ¹ Fever
				漢他病毒 出血熱 Hemorrhagic Fever with Renal Syndrome	漢他病毒肺 症候群 Hantavirus Pulmonary Syndrome				
99年	病例數	No.	-	1	-	5	21	156	13
2010	發生率	Rate	-	<0.01	-	0.02	0.09	0.71	0.06
100年	病例數	No.	-	-	-	3	60	154	1
2011	發生率	Rate	-	-	-	0.01	0.26	0.66	<0.01
101年	病例數	No.	-	1	-	5	12	140	5
2012	發生率	Rate	-	<0.01	-	0.02	0.05	0.60	0.02
102年	病例數	No.	-	-	-	7	7	129	29
2013	發生率	Rate	-	-	-	0.03	0.03	0.55	0.12
103年	病例數	No.	-	2	-	4	7	112	7
2014	發生率	Rate	-	0.01	-	0.02	0.03	0.48	0.03
104年	病例數	No.	-	2	-	10	7	117	4
2015	發生率	Rate	-	0.01	-	0.04	0.03	0.50	0.02
105年	病例數	No.	-	4	-	9	4	112	14
2016	發生率	Rate	-	0.02	-	0.04	0.02	0.50	0.06
106年	病例數	No.	-	-	-	2	3	103	11
2017	發生率	Rate	-	-	-	0.01	0.01	0.44	0.05
<1歲	病例數	No.	-	-	-	-	-	-	-
<1 yr	發生率	Rate	-	-	-	-	-	-	-
1-4歲	病例數	No.	-	-	-	-	-	-	-
1-4 yrs	發生率	Rate	-	-	-	-	-	-	-
5-14歲	病例數	No.	-	-	-	-	-	-	1
5-14 yrs	發生率	Rate	-	-	-	-	-	-	0.05
15-24歲	病例數	No.	-	-	-	-	1	1	3
15-24 yrs	發生率	Rate	-	-	-	-	0.03	0.03	0.10
25-39歲	病例數	No.	-	-	-	-	2	14	5
25-39 yrs	發生率	Rate	-	-	-	-	0.04	0.26	0.09
40-64歲	病例數	No.	-	-	-	2	-	49	2
40-64 yrs	發生率	Rate	-	-	-	0.02	-	0.55	0.02
≥ 65歲	病例數	No.	-	-	-	-	-	39	-
≥ 65 yrs	發生率	Rate	-	-	-	-	-	1.22	-
不詳	病例數	No.	-	-	-	-	-	-	-
Age not stated	發生率	Rate	-	-	-	-	-	-	-

註：¹該等疾病含括境外移入病例，其中霍亂1例、德國麻疹2例、屈公病11例及先天性德國麻疹症候群1例為境外移入。 Note:¹The number

³多重抗藥性結核病以疾病管制署登記日統計，結核病以通報建檔日統計。

³The case

⁴破傷風以報告病例呈現。

The case

⁴Calculati

12 Number of Confirmed Cases and Incidence Rate of Notifiable Diseases by Age Group (Cont.1)

2010–2017

Unit : Person, Per 100,000 Pop.

Category II			第三類法定傳染病				Category III		
西尼羅熱 West Nile Fever	流行性 斑疹傷寒 Epidemic Typhus Fever	炭疽病 Anthrax	百日咳 Pertussis	破傷風 ⁴ Tetanus ⁴	日本腦炎 Japanese Encephalitis	結核病 ³ Tuberculosis ³		先天性 德國麻疹 症候群 ¹ Congenital ¹ Rubella Syndrome	
						痰塗片 陽性 Smear- positive	其他 Others		
-	-	-	61	12	33	5 027	8 210	-	
-	-	-	0.26	0.05	0.14	21.72	35.48	-	
-	-	-	77	10	22	4 559	8 075	-	
-	-	-	0.33	0.04	0.09	19.66	34.82	-	
-	-	-	54	17	32	4 739	7 599	-	
-	-	-	0.23	0.07	0.14	20.36	32.66	-	
-	-	-	51	24	16	4 592	6 936	-	
-	-	-	0.22	0.10	0.07	19.67	29.71	-	
-	-	-	78	9	18	11 326		-	
-	-	-	0.33	0.04	0.08	48.39		-	
-	-	-	70	12	30	10 711		-	
-	-	-	0.30	0.05	0.13	45.65		-	
-	-	-	17	14	23	10 328		-	
-	-	-	0.07	0.06	0.10	43.90		-	
-	-	-	34	11	25	9 759		1	
-	-	-	0.14	0.05	0.11	41.43		<0.010	
-	-	-	17	-	-	6		1	
-	-	-	8.94	-	-	3.16		0.53	
-	-	-	1	-	-	10		-	
-	-	-	0.12	-	-	1.17		-	
-	-	-	3	-	-	33		-	
-	-	-	0.14	-	-	1.59		-	
-	-	-	5	-	1	327		-	
-	-	-	0.17	-	0.03	10.88		-	
-	-	-	3	1	3	748		-	
-	-	-	0.06	0.02	0.06	13.91		-	
-	-	-	4	5	16	3 109		-	
-	-	-	0.05	0.06	0.18	35.07		-	
-	-	-	1	5	5	5 526		-	
-	-	-	0.03	0.16	0.16	173.39		-	
-	-	-	-	-	-	-		-	
-	-	-	-	-	-	-		-	

r of these diseases contained imported cases, including 1 cholera, 2 rubella, 11 chikungunya fever, and 1 congenital rubella syndrome.

oad calculation of MDR-TB was based on CDC's registration date.

oad calculation of tuberculosis was based on notification date.

on for tetanus was based on reported cases only.

表 3-12 法定傳染病確定病例及發生率統計按年齡別分(續2)

中華民國99至106年

單位：人,每十萬人口

年別及年齡別 Year & Age			第三類法定傳染病					流行性 ⁴ 腮腺炎 Mumps ⁴
			急性病毒性肝炎 Acute Hepatitis					
			B型肝炎 ¹	C型肝炎 ¹	D型肝炎	E型肝炎 ¹	未定型肝炎 Un-specified	
99年	病例數	No.	172	41	1	7	13	1 125
2010	發生率	Rate	0.74	0.18	<0.01	0.03	0.06	4.86
100年	病例數	No.	163	34	-	12	10	1 171
2011	發生率	Rate	0.70	0.15	-	0.05	0.04	5.05
101年	病例數	No.	97	34	-	9	10	1 061
2012	發生率	Rate	0.42	0.15	-	0.04	0.04	4.56
102年	病例數	No.	97	10	-	9	5	1 170
2013	發生率	Rate	0.42	0.04	-	0.04	0.02	5.01
103年	病例數	No.	120	205	1	9	1	880
2014	發生率	Rate	0.51	0.88	0.00	0.04	0.00	3.76
104年	病例數	No.	125	217	2	8	2	773
2015	發生率	Rate	0.53	0.92	0.01	0.03	0.01	3.29
105年	病例數	No.	118	207	2	16	-	616
2016	發生率	Rate	0.50	0.88	0.01	0.07	-	2.62
106年	病例數	No.	151	325	-	13	-	636
2017	發生率	Rate	0.64	1.38	-	0.06	-	2.70
<1歲	病例數	No.	-	-	-	-	-	3
<1 yr	發生率	Rate	-	-	-	-	-	1.58
1-4歲	病例數	No.	-	-	-	-	-	122
1-4 yrs	發生率	Rate	-	-	-	-	-	14.31
5-14歲	病例數	No.	-	-	-	-	-	237
5-14 yrs	發生率	Rate	-	-	-	-	-	11.43
15-24歲	病例數	No.	18	14	-	-	-	48
15-24 yrs	發生率	Rate	0.60	0.47	-	-	-	1.60
25-39歲	病例數	No.	56	91	-	2	-	88
25-39 yrs	發生率	Rate	1.04	1.69	-	0.04	-	1.64
40-64歲	病例數	No.	69	136	-	8	-	99
40-64 yrs	發生率	Rate	0.78	1.53	-	0.09	-	1.12
≥ 65歲	病例數	No.	8	84	-	3	-	39
≥ 65 yrs	發生率	Rate	0.25	2.64	-	0.09	-	1.22
不詳	病例數	No.	-	-	-	-	-	-
Age not stated	發生率	Rate	-	-	-	-	-	-

註：¹該等疾病含括境外移入病例，其中急性病毒性B型肝炎8例、急性病毒性C型肝炎3例、急性病毒性E型肝炎2例，及退伍軍人病14例為境外移入。

⁴流行性腮腺炎以報告病例呈現。

⁵梅毒、先天性梅毒、淋病，以及漢生病以診斷日統計。

⁶人類免疫缺乏病毒感染及後天免疫缺乏症候群均不含外國籍病例，且以診斷日統計。

Table 3-12 Number of Confirmed Cases and Incidence Rate of Notifiable Diseases by Age Group (Cont.2)

2010–2017

Unit : Person, Per 100,000 Pop.

Category III									
退伍 ¹ 軍人病	侵襲性b型嗜 血桿菌感染症	梅毒 ⁵	先天性 梅毒 ⁵	淋病 ⁵	新生兒 破傷風	腸病毒感染 併發重症	人類免疫缺 ⁶ 乏病毒感染	後天免疫 ⁶ 缺乏症候群	漢生病 ⁵
Legionellosis ¹	Invasive Haemophilus Influenzae Type b Infection	Syphilis ⁵	Congenital Syphilis ⁵	Gonorrhoea ⁵	Neonatal Tetanus	Enteroviruses Infection with Severe Complications	HIV ⁶ Infection	AIDS ⁶	Hansen's ⁵ Disease
102	12	6 482	...	2 265	-	16	1 796	1 087	5
0.44	0.05	28.01	...	9.79	-	0.07	7.76	4.70	0.02
97	9	6 372	...	1 978	-	59	1 967	1 075	5
0.42	0.04	27.47	...	8.53	-	0.25	8.48	4.63	0.02
88	3	5 896	...	1 983	-	153	2 224	1 280	13
0.38	0.01	25.34	...	8.52	-	0.66	9.56	5.50	0.06
115	10	6 346	...	2 155	-	12	2 244	1 430	7
0.49	0.04	27.18	...	9.23	-	0.05	9.61	6.13	0.03
135	4	6 986	...	2 622	-	6	2 236	1 387	9
0.58	0.02	29.85	...	11.20	-	0.03	9.55	5.93	0.04
153	3	7 471	...	3 587	-	6	2 327	1 440	16
0.65	0.01	31.84	...	15.29	-	0.03	9.92	6.14	0.07
114	14	8 725	1	4 469	-	33	2 396	1 412	10
0.48	0.06	37.10	<0.01	19.00	-	0.14	10.19	6.00	0.04
188	6	9 835	-	4 601	-	24	2 514	1 390	10
0.80	0.03	41.75	-	19.53	-	0.10	10.67	5.90	0.04
-	-	-	-	-	-	3	1	-	-
-	-	-	-	-	-	1.58	0.53	-	-
-	-	-	-	2	-	9	-	-	-
-	-	-	-	0.23	-	1.06	-	-	-
-	-	2	-	21	-	11	2	2	-
-	-	0.10	-	1.01	-	0.53	0.10	0.10	-
-	-	1 302	-	1 455	-	1	664	197	-
-	-	43.31	-	48.40	-	0.03	22.09	6.55	-
10	1	4 437	-	2 511	-	-	1 424	758	9
0.19	0.02	82.49	-	46.68	-	-	26.47	14.09	0.17
90	1	2 103	-	578	-	-	395	407	-
1.02	0.01	23.72	-	6.52	-	-	4.46	4.59	-
88	4	1 991	-	34	-	-	28	26	1
2.76	0.13	62.47	-	1.07	-	-	0.88	0.82	0.03
-	-	-	-	-	-	-	-	-	-
-	-	-	-	-	-	-	-	-	-

Note: ¹The number of these diseases contained imported cases, including 8 acute hepatitis B, 3 acute hepatitis C, 2 acute hepatitis E, and 14 legionnaires' disease.

⁴Calculation for mumps was based on reported cases only.

⁵The caseload calculation of syphilis, congenital syphilis, gonorrhoea, and Hansen's disease were based on diagnosis date.

⁶The caseload calculation of HIV infection and AIDS were based on diagnosis date, and foreign nationality cases were excluded.

表 3-12 法定傳染病確定病例及發生率統計按年齡別分(續完)

中華民國99至106年

單位：人,每十萬人口

年別及年齡別 Year & Age		第四類法定傳染病						
		疱疹B病毒 Herpesvirus B Infection	鉤端 ¹ 螺旋體病 Leptospi- rosis ¹	類鼻疽 ¹ Meloidosis ¹	肉毒桿 菌中毒 Botulism	侵襲性肺炎鏈 球菌感染症 ¹ Invasive ¹ Pneumococcal Disease	Q熱 Q Fever	地方性 斑疹傷寒 ¹ Endemic Typhus Fever ¹
99年	病例數 No.	-	77	45	11	737	89	42
2010	發生率 Rate	-	0.33	0.19	0.05	3.18	0.38	0.18
100年	病例數 No.	-	55	45	6	837	35	26
2011	發生率 Rate	-	0.24	0.19	0.03	3.61	0.15	0.11
101年	病例數 No.	-	91	29	-	749	53	37
2012	發生率 Rate	-	0.39	0.12	-	3.22	0.23	0.16
102年	病例數 No.	-	82	19	1	625	48	27
2013	發生率 Rate	-	0.35	0.08	<0.01	2.68	0.21	0.12
103年	病例數 No.	-	98	37	-	587	42	21
2014	發生率 Rate	-	0.42	0.16	-	2.51	0.18	0.09
104年	病例數 No.	-	81	32	2	524	43	35
2015	發生率 Rate	-	0.35	0.14	0.01	2.23	0.18	0.15
105年	病例數 No.	-	130	55	6	592	45	13
2016	發生率 Rate	-	0.55	0.23	0.03	2.52	0.19	0.06
106年	病例數 No.	-	101	26	-	454	18	38
2017	發生率 Rate	-	0.43	0.11	-	1.93	0.08	0.16
<1歲	病例數 No.	-	-	-	-	5	-	-
<1 yr	發生率 Rate	-	-	-	-	2.63	-	-
1-4歲	病例數 No.	-	-	-	-	41	-	-
1-4 yrs	發生率 Rate	-	-	-	-	4.81	-	-
5-14歲	病例數 No.	-	-	-	-	25	-	-
5-14 yrs	發生率 Rate	-	-	-	-	1.21	-	-
15-24歲	病例數 No.	-	5	-	-	4	-	5
15-24 yrs	發生率 Rate	-	0.17	-	-	0.13	-	0.17
25-39歲	病例數 No.	-	24	1	-	48	4	6
25-39 yrs	發生率 Rate	-	0.45	0.02	-	0.89	0.07	0.11
40-64歲	病例數 No.	-	52	14	-	145	7	19
40-64 yrs	發生率 Rate	-	0.59	0.16	-	1.64	0.08	0.21
≥ 65歲	病例數 No.	-	20	11	-	186	7	8
≥ 65 yrs	發生率 Rate	-	0.63	0.35	-	5.84	0.22	0.25
不詳	病例數 No.	-	-	-	-	-	-	-
Age not stated	發生率 Rate	-	-	-	-	-	-	-

說明：第五類法定傳染病除新型A型流感及茲卡病毒感染症外，其餘裂谷熱、馬堡病毒出血熱、黃熱病、伊波拉病毒感染、拉薩熱及中東呼吸症候群冠狀病毒感染症無確定病例資料。

註：¹該等疾病含境外移入病例，其中鉤端螺旋體病1例、類鼻疽1例、侵襲性肺炎鏈球菌感染症3例、地方性斑疹傷寒1例、萊姆病1例、水痘併發症1例、流感併發重症7例、新型A型流感1例，以及茲卡病毒感染症4例為境外移入。

⁵庫賈氏病以診斷日統計。

Table 3-12 Number of Confirmed Cases and Incidence Rate of Notifiable Diseases by Age Group (Cont'd)

2010–2017

Unit : Person, Per 100,000 Pop.

Category IV								第五類法定傳染病 Category V	
萊姆病 ¹ Lyme ¹ Disease	兔熱病 Tularemia	恙蟲病 Scrub Typhus	水痘 ¹ 併發症 Complicated ¹ Varicella	弓形蟲 感染症 Toxoplas -mosis	流感 ¹ 併發重症 Severe ¹ Complicated Influenza	庫賈氏病 ⁵ Creutzfeldt- ⁵ Jakob Disease	布氏 桿菌病 Brucellosis	新型 A型流感 ¹ Novel Influenza A Virus Infections ¹	茲卡病毒 ¹ 感染症 Zika Virus ¹ Infection
-	-	402	9 218	5	882	-
-	-	1.74	39.83	0.02	3.81	-
-	1	322	9 867	5	1 481	-
-	<0.01	1.39	42.54	0.02	6.39	-
1	-	460	8 373	12	1 595	-	-
<0.01	-	1.98	35.98	0.05	6.85	-	-
-	-	538	10 276	15	965	-	-
-	-	2.30	44.02	0.06	4.13	-	-
2	-	414	55	12	1 721	-	-
0.01	-	1.77	0.24	0.05	7.35	-	-
2	-	494	54	13	857	-	1
0.01	-	2.11	0.23	0.06	3.65	-	<0.01
2	-	488	40	10	2 084	-	-	...	13
0.01	-	2.08	0.17	0.04	8.86	-	-	...	0.06
1	-	422	32	21	1 359	-	-	1	4
<0.01	-	1.79	0.14	0.09	5.77	-	-	<0.01	0.02
-	-	-	3	-	4	-	-	-	-
-	-	-	1.58	-	2.10	-	-	-	-
-	-	6	-	-	32	-	-	-	-
-	-	0.70	-	-	3.75	-	-	-	-
-	-	14	-	1	28	-	-	-	-
-	-	0.67	-	0.05	1.35	-	-	-	-
-	-	26	6	-	18	-	-	-	2
-	-	0.86	0.20	-	0.60	-	-	-	0.07
1	-	64	7	12	45	-	-	-	2
0.02	-	1.19	0.13	0.22	0.84	-	-	-	0.04
-	-	229	13	5	329	-	-	-	-
-	-	2.58	0.15	0.06	3.71	-	-	-	-
-	-	83	3	3	903	-	-	1	-
-	-	2.60	0.09	0.09	28.33	-	-	0.03	-
-	-	-	-	-	-	-	-	-	-
-	-	-	-	-	-	-	-	-	-

Remark: There were no confirmed case of Category V notifiable diseases(Rift Valley Fever, Marburg Haemorrhagic Fever, Yellow Fever, Ebola Virus Disease, Lassa Fever and Middle East Respiratory Syndrome Coronavirus Infections).

Note: ¹The number of these diseases contained imported cases, including 1 leptospirosis, 1 melioidosis, 3 invasive pneumococcal disease, 1 endemic typhus fever, 1 Lyme disease, 1 complicated varicella, 7 severe complicated, 1 novel influenza A virus infection and 4 Zika virus infection.

⁵The caseload calculation of Creutzfeldt-Jakob disease was based on diagnosis date.

表 3-13 法定傳染病確定病例人數統計按性別及發生率⁷分
Table 3-13 Number of Confirmed Cases and Incidence⁷ Rate of Notifiable Diseases by Sex, 2017

中華民國106年

單位：人		Unit: Person							
疾病別 Disease	Category II	總計 Total		男性 Male		女性 Female		不詳 Sex not stated	
		病例数 No.	發生率 Rate	病例数 No.	發生率 Rate	病例数 No.	發生率 Rate	病例数 No.	發生率 Rate
		白喉	Diphtheria	-	-	-	-	-	-
傷寒 ¹	Typhoid Fever ¹	16	0.07	6	0.05	10	0.08	-	-
登革熱 ¹	Dengue Fever ¹	343	1.46	206	1.76	137	1.16	-	-
流行性腦脊髓膜炎	Meningococcal Meningitis	12	0.05	5	0.04	7	0.06	-	-
副傷寒 ¹	Paratyphoid Fever ¹	4	0.02	2	0.02	2	0.02	-	-
小兒麻痺症	Poliomyelitis	-	-	-	-	-	-	-	-
急性無力肢體麻痺 ²	Acute Flaccid Paralysis ²	61	0.26	31	0.26	30	0.25	-	-
桿菌性痢疾 ¹	Shigellosis ¹	162	0.69	106	0.90	56	0.47	-	-
阿米巴性痢疾 ¹	Amoebiasis ¹	378	1.60	238	2.03	140	1.18	-	-
瘧疾 ¹	Malaria ¹								
本土病例	Indigenous	-	-	-	-	-	-	-	-
境外移入	Imported	7	0.03	6	0.05	1	0.01	-	-
麻疹 ¹	Measles ¹	6	0.03	2	0.02	4	0.03	-	-
急性病毒性A型肝炎 ¹	Acute Hepatitis A ¹	369	1.57	301	2.57	68	0.57	-	-
腸道出血性大腸桿菌感染症	Enterohaemorrhagic <i>E. coli</i> Infection	-	-	-	-	-	-	-	-
漢他病毒症候群	Hantavirus Syndrome								
漢他病毒出血熱	Hemorrhagic Fever with Renal Syndrome	-	-	-	-	-	-	-	-
漢他病毒肺炎症候群	Hantavirus Pulmonary Syndrome	-	-	-	-	-	-	-	-
霍亂 ¹	Cholera ¹	2	0.01	2	0.02	-	-	-	-
德國麻疹 ¹	Rubella ¹	3	0.01	3	0.03	-	-	-	-
多重抗藥性結核病 ³	MDR-TB ³	103	0.44	74	0.63	29	0.25	-	-

資料來源：衛生福利部疾病管制署。

說明：第一類法定傳染病天花、鼠疫、嚴重急性呼吸道症候群及狂犬病無確定病例資料。

註：¹該等疾病含括境外移入病例，其中傷寒13例、登革熱333例、副傷寒3例、桿菌性痢疾58例、阿米巴性痢疾191例、瘧疾7例、麻疹5例及急性病毒性A型肝炎50例、霍亂1例及德國麻疹2例為境外移入。

²自73年以後即無分離出野生株之小兒麻痺病毒，81年度實施「根除三麻一風」計畫以來，即以急性無力肢體麻痺做為小兒麻痺症之疫情監視指標。

³多重抗藥性結核病以疾病管制署登記日統計。

⁷發生率為每十萬人口確定病例發生率。

Source: Centers for Disease Control, Ministry of Health and Welfare.

Remark: There were no confirmed case of Category I notifiable diseases (Smallpox, Plague, SARS and Rabies).

Note: ¹The number of these diseases contained imported cases, including 13 typhoid fever, 333 dengue fever, 3 paratyphoid fever, 58 shigellosis, 191 amoebiasis, 7 malaria, 5 measles, 50 acute hepatitis A, 1 cholera and 2 rubella.

²No wild poliovirus was detected since 1984. Nationwide surveillance of acute flaccid paralysis was used for detecting cases of poliomyelitis after implementing the "Eradication Program for Measles, Congenital Rubella Syndrome, Poliomyelitis and Neonatal Tetanus" in 1992.

³The caseload calculation of MDR-TB was based on CDC's registration date.

⁷Incidence rate indicates the number of new confirmed cases per 100,000 population.

表 3-13 法定傳染病確定病例人數統計按性別及發生率⁷分(續1)
Table 3-13 Number of Confirmed Cases and Incidence⁷ Rate of Notifiable Diseases by Sex, 2017 (Cont.1)

中華民國106年

單位：人

Unit: Person

疾病別 Disease	總計 Total	男性 Male		女性 Female		不詳 Sex not stated			
		病例數 No.	發生率 Rate	病例數 No.	發生率 Rate	病例數 No.	發生率 Rate		
		屈公病 ¹	Chikungunya Fever ¹	11	0.05	6	0.05	5	0.04
西尼羅熱	West Nile Fever	-	-	-	-	-	-	-	-
流行性斑疹傷寒	Epidemic Typhus Fever	-	-	-	-	-	-	-	-
炭疽病	Anthrax	-	-	-	-	-	-	-	-
第三類傳染病	Category III								
百日咳	Pertussis	34	0.14	18	0.15	16	0.14	-	-
破傷風 ⁴	Tetanus ⁴	11	0.05	8	0.07	3	0.03	-	-
日本腦炎	Japanese Encephalitis	25	0.11	15	0.13	10	0.08	-	-
結核病 ³	Tuberculosis ³	9 759	41.43	6 688	57.07	3 071	25.95	-	-
先天性德國麻疹症候群 ¹	Congenital Rubella Syndrome ¹	1	<0.01	-	-	1	0.01	-	-
急性病毒性肝炎	Acute Hepatitis							-	-
B型肝炎 ¹	B ¹	151	0.64	92	0.79	59	0.50	-	-
C型肝炎 ¹	C ¹	325	1.38	216	1.84	109	0.92	-	-
D型肝炎	D	-	-	-	-	-	-	-	-
E型肝炎 ¹	E ¹	13	0.06	9	0.08	4	0.03	-	-
未定型肝炎	Unspecified	-	-	-	-	-	-	-	-
流行性腮腺炎 ⁴	Mumps ⁴	636	2.70	339	2.89	297	2.51	-	-
退伍軍人病 ¹	Legionnaires' Disease ¹	188	0.80	153	1.31	35	0.30	-	-
侵襲性b型嗜血桿菌感染症	Invasive Haemophilus Influenzae Type b Infection	6	0.03	4	0.03	2	0.02	-	-
梅毒 ⁵	Syphilis ⁵	9 835	41.75	8 222	70.16	1 613	13.63	-	-
先天性梅毒 ⁵	Congenital Syphilis ⁵	-	-	-	-	-	-	-	-
淋病 ⁵	Gonorrhea ⁵	4 601	19.53	4 235	36.14	366	3.09	-	-
新生兒破傷風	Neonatal Tetanus	-	-	-	-	-	-	-	-

註：¹該等疾病含括境外移入病例，其中屈公病11例、先天性德國麻疹症候群1例、急性病毒性B型肝炎8例、急性病毒性C型肝炎3例、急性病毒性E型肝炎2例及退伍軍人病14例為境外移入。

³結核病以通報建檔日統計。

⁴破傷風及流行性腮腺炎以報告病例呈現。

⁵梅毒、先天性梅毒及淋病以診斷日統計。

⁷發生率為每十萬人口確定病例發生率。

Note: ¹The number of these diseases contained imported cases, including 11 chikungunya fever, 1 congenital rubella syndrome, 8 acute hepatitis B, 3 acute hepatitis C, 2 acute hepatitis E, and 14 legionnaires' disease.

³The caseload calculation of tuberculosis was based on notification date.

⁴Calculation for tetanus and mumps were based on reported cases only.

⁵The caseload calculation of syphilis, congenital syphilis, and gonorrhea were based on diagnosis date.

⁷Incidence rate indicates the number of new confirmed cases per 100,000 population.

表 3-13 法定傳染病確定病例人數統計按性別及發生率⁷分(續2完)
Table 3-13 Number of Confirmed Cases and Incidence⁷ Rate of Notifiable Diseases by Sex, 2017 (Cont'd)

中華民國106年

單位：人

Unit: Person

疾病別 Disease	總計 Total		男性 Male		女性 Female		不詳 Sex not stated	
	病例數 No.	發生率 Rate	病例數 No.	發生率 Rate	病例數 No.	發生率 Rate	病例數 No.	發生率 Rate
	腸病毒感併發重症 Enterovirus Infection with Severe Complications	24	0.10	13	0.11	11	0.09	-
人類免疫缺乏病毒感染 ⁶ HIV Infection ⁶	2 514	10.67	2 446	20.87	68	0.57	-	-
後天免疫缺乏症候群 ⁶ AIDS ⁶	1 390	5.90	1 338	11.42	52	0.44	-	-
漢生病 ⁵ Hansen's Disease ⁵	10	0.04	6	0.05	4	0.03	-	-
第四類傳染病 Category VI								
疱疹B病毒感染症 Herpesvirus B Infection	-	-	-	-	-	-	-	-
鉤端螺旋體病 ¹ Leptospirosis ¹	101	0.43	79	0.67	22	0.19	-	-
類鼻疽 ¹ Meliodosis ¹	26	0.11	20	0.17	6	0.05	-	-
肉毒桿菌中毒 Botulism	-	-	-	-	-	-	-	-
侵襲性肺炎鏈球菌感染症 ¹ Invasive Pneumococcal Disease ¹	454	1.93	295	2.52	159	1.34	-	-
Q熱 Q Fever	18	0.08	16	0.14	2	0.02	-	-
地方性斑疹傷寒 ¹ Endemic Typhus Fever ¹	38	0.16	27	0.23	11	0.09	-	-
萊姆病 ¹ Lyme Disease ¹	1	<0.01	1	0.01	-	-	-	-
兔熱病 Tularemia	-	-	-	-	-	-	-	-
恙蟲病 Scrub Typhus	422	1.79	252	2.15	170	1.44	-	-
水痘併發症 ¹ Complicated Varicella ¹	32	0.14	26	0.22	6	0.05	-	-
弓形蟲感染症 Toxoplasmosis	21	0.09	12	0.10	9	0.08	-	-
流感併發重症 ¹ Severe Complicated Influenza ¹	1 359	5.77	782	6.67	577	4.87	-	-
庫賈氏病 ⁵ Creutzfeldt-Jakob Disease ⁵	-	-	-	-	-	-	-	-
布氏桿菌病 Brucellosis	-	-	-	-	-	-	-	-
第五類傳染病 Category V								
新型A型流感 ¹ Novel Influenza A Virus Infections ¹	1	<0.01	1	0.01	-	-	-	-
茲卡病毒感染症 ¹ Zika Virus Infection ¹	4	0.02	4	0.03	-	-	-	-

說明：第五類法定傳染病除新型A型流感及茲卡病毒感染症外，其餘裂谷熱、馬堡病毒出血熱、黃熱病、伊波拉病毒感染、拉薩熱、中東呼吸症候群及冠狀病毒感染無確定病例資料。

註：¹該等疾病含括境外移入病例，其中鉤端螺旋體病1例、類鼻疽1例、侵襲性肺炎鏈球菌感染症3例、地方性斑疹傷寒1例、萊姆病1例、水痘併發症1例、流感併發重症7例、新型A型流感1例及茲卡病毒感染症4例為境外移入。

⁵漢生病及庫賈氏病以診斷日統計。

⁶人類免疫缺乏病毒感染及後天免疫缺乏症候群均不含外國籍病例，且以診斷日統計。

⁷發生率為每十萬人口確定病例發生率。

Remark: There were no confirmed case of Category V notifiable diseases (Rift Valley Fever, Marburg Haemorrhagic Fever, Yellow Fever, Ebola Virus Disease, Lassa Fever, Middle East Respiratory Syndrome Coronavirus Infections and Novel Influenza A Virus Infections).

Note: ¹The number of these diseases contained imported cases, including 1 leptospirosis, 1 melioidosis, 3 invasive pneumococcal disease, 1 endemic typhus fever, 1 Lyme disease, 1 omplicated varicella, 7 severe complicated influenza, 1 novel influenza a virus infection, and 4 Zika virus infection.

⁵The caseload calculation of Hansen's disease and Creutzfeldt-Jakob disease were based on diagnosis date.

⁶The caseload calculation of HIV infection and AIDS were based on diagnosis date, and foreign nationality cases were excluded.

⁷Incidence rate indicates the number of new confirmed cases per 100,000 population.

表 3-14 漢生病防治工作按縣市別分

Table 3-14 Leprosy Control by Locality, 2007-2017

中華民國96至106年

單位：人

Unit: Person

年別及區域別 Year & Locality	新 案 數 New Cases			在 案 管 理 數(含新案數) Cases on Record		
	病 型 分 類 Classifications of Leprosy			病 型 分 類 Classifications of Leprosy		
	合 計 Total	多 菌 型 Multibacillary Type	少 菌 型 Paucibacillary Type	合 計 Total	多 菌 型 Multibacillary Type	少 菌 型 Paucibacillary Type
96年 2007	12	4	8	59	55	4
97年 2008	8	6	2	61	57	4
98年 2009	7	5	2	53	48	5
99年 2010	5	3	2	48	41	7
100年 2011	5	4	1	43	36	7
101年 2012	13	7	6	38	31	7
102年 2013	7	4	3	40	31	9
103年 2014	9	7	2	37	29	8
104年 2015	16	15	1	31	23	8
105年 2016	9	7	2	29	21	8
106年 2017	10	10	-	29	23	6
新 北 市 New Taipei City	-	-	-	6	5	1
臺 北 市 Taipei City	1	1	-	4	4	-
桃 園 市 Taoyuan City	2	2	-	2	1	1
臺 中 市 Taichung City	3	3	-	3	2	1
臺 南 市 Tainan City	2	2	-	4	2	2
高 雄 市 Kaohsiung City	1	1	-	1	1	-
宜 蘭 縣 Yilan County	-	-	-	1	1	-
新 竹 縣 Hsinchu County	-	-	-	-	-	-
苗 栗 縣 Miaoli County	-	-	-	2	2	-
彰 化 縣 Changhua County	-	-	-	2	1	1
南 投 縣 Nantou County	-	-	-	-	-	-
雲 林 縣 Yunlin County	-	-	-	-	-	-
嘉 義 縣 Chiayi County	-	-	-	-	-	-
屏 東 縣 Pingtung County	-	-	-	1	1	-
臺 東 縣 Taitung County	-	-	-	-	-	-
花 蓮 縣 Hualien County	-	-	-	-	-	-
澎 湖 縣 Penghu County	1	1	-	2	2	-
基 隆 市 Keelung City	-	-	-	1	1	-
新 竹 市 Hsinchu City	-	-	-	-	-	-
嘉 義 市 Chiayi City	-	-	-	-	-	-
金 門 縣 Kinmen County	-	-	-	-	-	-
連 江 縣 Lienchiang County	-	-	-	-	-	-

資料來源：衛生福利部疾病管制署。

Source: Centers for Disease Control, Ministry of Health and Welfare.

說 明：自民國97年8月起「癩病」更名為「漢生病」。

表3-15 結核病死亡率按縣市別分

Table 3-15 Tuberculosis Mortality Rate by Locality, 2007-2017

中華民國96年至106年

單位：人, 0/0000

Unit: Person, 0/0000

縣 市 別 Locality	年中人口數 Mid-Year Population	總死亡數 No. of Total Deaths	結核病死亡數 No. of Deaths from T.B.	每十萬人口 死亡率 T.B.Deaths Per 100,000 Population	占總死亡之 百分率 % of Total Deaths
96年 2007	22 917 444	139 376	783	3.42	0.56
97年 2008	22 997 696	142 283	762	3.31	0.54
98年 2009	23 078 402	142 240	745	3.24	0.53
99年 2010	23 140 948	144 709	654	2.80	0.45
100年 2011	23 193 518	152 030	650	2.75	0.43
101年 2012	23 270 367	153 823	626	2.69	0.41
102年 2013	23 344 670	154 374	609	2.61	0.39
103年 2014	23 403 635	162 911	590	2.52	0.36
104年 2015	23 462 914	163 574	571	2.43	0.35
105年 2016	23 515 945	172 418	547	2.33	0.32
106年 2017	23 555 522	171 857	511	2.17	0.30
新 北 市 New Taipei City	3 982 949	23 601	68	1.71	0.29
臺 北 市 Taipei City	2 689 481	17 634	41	1.52	0.23
桃 園 市 Taoyuan City	2 167 890	12 678	38	1.75	0.30
臺 中 市 Taichung City	2 777 155	16 981	30	1.08	0.18
臺 南 市 Tainan City	1 886 278	15 050	55	2.92	0.37
高 雄 市 Kaohsiung City	2 778 142	21 414	81	2.92	0.38
宜 蘭 縣 Yilan County	457 073	3 984	15	3.28	0.38
新 竹 縣 Hsinchu County	549 825	3 661	8	1.46	0.22
苗 栗 縣 Miaoli County	556 498	5 023	8	1.44	0.16
彰 化 縣 Changhua County	1 284 802	10 501	32	2.49	0.30
南 投 縣 Nantou County	503 107	4 904	15	2.98	0.31
雲 林 縣 Yunlin County	692 623	7 369	23	3.32	0.31
嘉 義 縣 Chiayi County	513 251	5 526	15	2.92	0.27
屏 東 縣 Pingtung County	832 866	8 646	41	4.92	0.47
臺 東 縣 Taitung County	220 171	2 369	12	5.45	0.51
花 蓮 縣 Hualien County	330 074	3 293	11	3.33	0.33
澎 湖 縣 Penghu County	103 668	848	-	-	-
基 隆 市 Keelung City	371 779	2 917	7	1.88	0.24
新 竹 市 Hsinchu City	439 235	2 642	2	0.46	0.08
嘉 義 市 Chiayi City	269 636	1 978	8	2.97	0.40
金 門 縣 Kinmen County	136 285	773	-	-	-
連 江 縣 Lienchiang County	12 738	65	1	7.85	1.54

資料來源：衛生福利部

Source: Ministry of Health and Welfare

表 3-16 結核病死亡率按年齡及性別分

Table 3-16 Tuberculosis Mortality Rate by Age and Sex, 2007-2017

中華民國96年至106年

單位:人,0/0000

Unit:Person ,0/0000

年 齡 別 Ages	年中人口數 Mid-Year Population	結核病死亡數 No. of Deaths from T. B.	男性 Male			女性 Female		
			年中人口數 Mid-Year Population	死亡人數 Deaths	每十萬人口 死亡率 T.B.Deaths Per 100,000 Population	年中人口數 Mid-Year Population	死亡人數 Deaths	每十萬人口 死亡率 T.B.Deaths Per 100,000 Population
			96年 2007	22 917 444	783	11 600 237	618	5.33
97年 2008	22 997 696	762	11 617 559	578	4.98	11 380 137	184	1.62
98年 2009	23 078 402	745	11 631 543	566	4.87	11 446 859	179	1.56
99年 2010	23 140 948	654	11 635 980	476	4.09	11 504 968	178	1.55
100年 2011	23 193 518	650	11 640 450	489	4.20	11 553 068	161	1.39
101年 2012	23 270 367	626	11 659 497	479	4.11	11 610 871	147	1.27
102年 2013	23 344 670	609	11 678 997	460	3.94	11 665 673	149	1.28
103年 2014	23 403 635	590	11 691 323	430	3.68	11 712 313	160	1.37
104年 2015	23 462 914	571	11 705 009	422	3.61	11 757 905	149	1.27
105年 2016	23 515 945	547	11 715 659	415	3.54	11 800 287	132	1.12
106年 2017	23 555 522	511	11 719 425	397	3.39	11 836 097	114	0.96
0-4	1 042 731	1	540 185	1	0.19	502 547	-	-
5-9	986 849	-	513 631	-	-	473 218	-	-
10-14	1 087 297	-	568 696	-	-	518 601	-	-
15-19	1 396 424	-	727 594	-	-	668 830	-	-
20-24	1 609 847	-	835 196	-	-	774 651	-	-
25-29	1 607 124	2	833 317	1	0.12	773 807	1	0.13
30-34	1 740 501	4	874 175	2	0.23	866 327	2	0.23
35-39	2 031 356	1	1 004 884	1	0.10	1 026 472	-	-
40-44	1 848 922	4	910 451	3	0.33	938 472	1	0.11
45-49	1 818 070	8	898 480	7	0.78	919 590	1	0.11
50-54	1 856 650	14	917 041	13	1.42	939 609	1	0.11
55-59	1 774 755	17	869 946	14	1.61	904 809	3	0.33
60-64	1 567 940	35	758 779	30	3.95	809 161	5	0.62
65+	3 187 059	425	1 467 055	325	22.15	1 720 005	100	5.81

資料來源：衛生福利部

Source: Ministry of Health and Welfare

表 3-17 結核病確定病例—按縣市別分

Table 3-17 Tuberculosis Confirmed Cases by Locality, 2007-2017

中華民國96年至106年

單位：人, 0/0000

Unit: Person ,0/0000

區域別 Locality	總計 Total	男性 Male					女性 Female				
		合計	年中人口數	細菌學 陽性	其他 結核	每十萬人 口發生率	合計	年中人口數	細菌學 陽性	其他 結核	每十萬人 口發生率
		Sub Total	Mid-Year Population	Bacteriology- positive	Other Tuberculosis	T.B. Per 100,000 Population	Sub Total	Mid-Year Population	Bacteriology- positive	Other Tuberculosis	T.B. Per 100,000 Population
96年 2007	14 480	9 980	11 600 237	7 579	2 401	86.03	4 500	11 317 207	2 965	1 535	39.76
97年 2008	14 265	9 835	11 617 559	4 057	5 778	84.66	4 430	11 380 137	1 502	2 928	38.93
98年 2009	13 336	9 261	11 631 543	3 727	5 534	79.62	4 075	11 446 859	1 483	2 592	35.60
99年 2010	13 237	9 131	11 635 980	3 641	5 490	78.47	4 106	11 504 968	1 386	2 720	35.69
100年 2011	12 634	8 781	11 640 450	3 370	5 411	75.44	3 853	11 553 068	1 189	2 664	33.35
101年 2012	12 338	8 653	11 659 497	3 497	5 156	74.21	3 685	11 610 871	1 242	2 443	31.74
102年 2013	11 528	8 071	11 678 997	3 328	4 743	69.11	3 457	11 665 673	1 264	4 721	29.63
103年 2014	11 326	7 894	11 691 323	6 430	1 464	67.52	3 432	11 712 313	2 488	944	29.30
104年 2015	10 711	7 499	11 705 009	6 054	1 445	64.07	3 212	11 757 905	2 262	950	27.32
105年 2016	10 328	7 215	11 715 659	6 121	1 094	61.58	3 113	11 800 286	2 374	739	26.38
106年 2017	9 759	6 688	11 719 425	5 207	1 481	57.10	3 071	11 836 097	1 997	1 074	25.90
新北市 New Taipei City	1 530	1 019	1 952 869	808	211	52.20	511	2 030 080	328	183	25.20
臺北市 Taipei City	797	511	1 285 713	408	103	39.70	286	1 403 767	175	111	20.40
桃園市 Taoyuan City	686	459	1 080 592	364	95	42.50	227	1 087 298	137	90	20.90
臺中市 Taichung City	932	610	1 370 199	433	177	44.50	322	1 406 956	201	121	22.90
臺南市 Tainan City	863	604	942 680	479	125	64.10	259	943 598	179	80	27.40
高雄市 Kaohsiung City	1 507	1 049	1 377 279	803	246	76.20	458	1 400 863	280	178	32.70
宜蘭縣 Yilan County	199	148	231 349	122	26	64.00	51	225 724	35	16	22.60
新竹縣 Hsinchu County	170	117	281 051	90	27	41.60	53	268 773	36	17	19.70
苗栗縣 Miaoli County	161	119	287 156	92	27	41.40	42	269 341	23	19	15.60
彰化縣 Changhua County	617	422	655 198	310	112	64.40	195	629 604	127	68	31.00
南投縣 Nantou County	303	198	257 861	158	40	76.80	105	245 246	70	35	42.80
雲林縣 Yunlin County	415	286	359 580	247	39	79.50	129	333 044	103	26	38.70
嘉義縣 Chiayi County	241	183	266 995	154	29	68.50	58	246 255	44	14	23.60
屏東縣 Pingtung County	588	409	426 117	320	89	96.00	179	406 749	122	57	44.00
臺東縣 Taitung County	150	109	113 792	86	23	95.80	41	106 380	36	5	38.50
花蓮縣 Hualien County	180	137	167 777	105	32	81.70	43	162 297	29	14	26.50
澎湖縣 Penghu County	27	24	53 400	17	7	44.90	3	50 268	1	2	6.00
基隆市 Keelung City	156	112	186 197	89	23	60.20	44	185 582	28	16	23.70
新竹市 Hsinchu City	122	87	217 018	66	21	40.10	35	222 216	20	15	15.80
嘉義市 Chiayi City	94	66	131 192	46	20	50.30	28	138 444	22	6	20.20
金門縣 Kinmen County	19	18	68 147	9	9	26.40	1	68 138	1	-	1.50
連江縣 Lienchiang County	2	1	7 263	1	-	13.80	1	5 474	-	1	18.30

資料來源：直轄市政府及各縣市衛生局。

Source: Bureau of public health of the special municipality government & county/city Health bureau.

表 3-18 結核病確定病例—按年齡及性別分

Table 3-18 Tuberculosis Confirmed Cases by Age and Sex, 2007-2017

中華民國96年至106年

單位:人,0/0000

Unit:Person ,0/0000

年齡別 Age	總計 Total	男性 Male					女性 Female				
		合計 Sub Total	年中人口數 Mid-Year Population	細菌學陽性 Bacteriology-positive	其他結核 Other Tuberculosis	每十萬人口發生率 T.B. Per 100,000 Population	合計 Sub Total	年中人口數 Mid-Year Population	細菌學陽性 Bacteriology-positive	其他結核 Other Tuberculosis	每十萬人口發生率 T.B. Per 100,000 Population
96年 2007	14 480	9 980	11 600 237	7 579	2 401	86.03	4 500	11 317 207	2 965	1 535	39.76
97年 2008	14 265	9 835	11 617 559	4 057	5 778	84.66	4 430	11 380 137	1 502	2 928	38.93
98年 2009	13 336	9 261	11 631 543	3 727	5 534	79.62	4 075	11 446 859	1 483	2 592	35.60
99年 2010	13 237	9 131	11 635 980	3 641	5 490	78.47	4 106	11 504 968	1 386	2 720	35.69
100年 2011	12 634	8 781	11 640 450	3 370	5 411	75.44	3 853	11 553 068	1 189	2 664	33.35
101年 2012	12 338	8 653	11 659 497	3 497	5 156	74.21	3 685	11 610 871	1 242	2 443	31.74
102年 2013	11 528	8 071	11 678 997	3 328	4 743	69.11	3 457	11 665 673	1 264	2 193	29.63
103年 2014	11 326	7 894	11 691 323	6 430	1 464	67.52	3 432	11 712 313	2 488	944	29.30
104年 2015	10 711	7 499	11 705 009	6 054	1 445	64.07	3 212	11 757 905	2 262	950	27.32
105年 2016	10 328	7 215	11 715 659	6 121	1 094	61.58	3 113	11 800 286	2 374	739	26.38
106年 2017	9 759	6 688	11 719 425	5 207	1 481	57.10	3 071	11 836 097	1 997	1 074	25.90
0-4	16	9	540 185	2	7	1.70	7	502 546	4	3	1.40
5-9	16	9	513 631	1	8	1.80	7	473 218	1	6	1.50
10-14	17	8	568 696	5	3	1.40	9	518 601	3	6	1.70
15-19	129	69	727 594	48	21	9.50	60	668 830	41	19	9.00
20-24	198	115	835 196	74	41	13.80	83	774 651	48	35	10.70
25-29	201	98	833 316	62	36	11.80	103	773 807	56	47	13.30
30-34	223	118	874 175	70	48	13.50	105	866 326	60	45	12.10
35-39	324	200	1 004 884	132	68	19.90	124	1 026 472	74	50	12.10
40-44	352	227	910 451	169	58	24.90	125	938 471	70	55	13.30
45-49	439	312	898 479	213	99	34.70	127	919 590	68	59	13.80
50-54	654	477	917 041	365	112	52.00	177	939 609	91	86	18.80
55-59	804	591	869 945	443	148	67.90	213	904 809	127	86	23.50
60-64	860	616	758 779	469	147	81.20	244	809 161	144	100	30.20
65+	5 526	3 839	1 467 053	3 154	685	261.70	1 687	1 720 006	1 210	477	98.10

資料來源：直轄市政府及各縣市衛生局。

Source: Bureau of public health of the special municipality government & county/city Health bureau.

表3-19 結核病防治工作成果按縣市別分
Table 3-19 Tuberculosis Control by Locality, 2007~2017

中華民國96年至106年

單位：人數

Unit: Person

區域別 Locality		新案登記數 New Case Registered	15-49歲TB新案中 HIV陽性數 15-49 New TB Cases in HIV-positive	本年底個案管理 人數 Cases Under Supervision	本年底多重抗藥性 結核病數 The End of the Year The Number of Multi-drug Resistant Tuberculosis	本年底慢性結核 個案數 The end of the Year the Number of Cases of Chronic Tuberculosis
96年	2007	14 480	-	11 645	-	-
97年	2008	14 265	-	12 138	-	-
98年	2009	13 320	65	11 342	370	28
99年	2010	13 237	87	10 845	298	27
100年	2011	12 630	70	9 866	268	28
101年	2012	12 338	72	9 415	230	22
102年	2013	11 528	81	8 826	211	16
103年	2014	11 326	72	8 076	178	8
104年	2015	10 711	76	7 176	184	7
105年	2016	10 328	61	8 307	172	5
106年	2017	9 759	48	6 445	156	1
新北市	New Taipei City	1 530	15	1 036	38	1
臺北市	Taipei City	797	4	530	10	-
桃園市	Taoyuan City	686	6	469	11	-
臺中市	Taichung City	932	5	652	18	-
臺南市	Tainan City	863	2	512	12	-
高雄市	Kaohsiung City	1 507	7	977	16	-
宜蘭縣	Yilan County	199	-	140	1	-
新竹縣	Hsinchu County	170	-	122	2	-
苗栗縣	Miaoli County	161	-	115	4	-
彰化縣	Changhua County	617	2	409	7	-
南投縣	Nantou County	303	-	187	2	-
雲林縣	Yunlin County	415	2	247	8	-
嘉義縣	Chiayi County	241	-	151	4	-
屏東縣	Pingtung County	588	2	398	8	-
臺東縣	Taitung County	150	1	109	-	-
花蓮縣	Hualien County	180	1	128	11	-
澎湖縣	Penghu County	27	-	19	-	-
基隆市	Keelung City	156	-	107	3	-
新竹市	Hsinchu City	122	1	66	-	-
嘉義市	Chiayi City	94	-	59	1	-
金門縣	Kinmen County	19	-	11	-	-
連江縣	Lienchiang County	2	-	1	-	-

資料來源：根據各縣市衛生局報送公務統計報表「結核病防治工作成果」及全國結核病人資料庫等資料彙編。

Source: Data of Tuberculosis Control and Tuberculosis from Health Bureau of County/City.

表 3-20 結核病確定病例—按山地鄉別分

Table 3-20 Tuberculosis Confirmed Cases by Mountain Township, 2007-2017

中華民國96年至106年

單位:人,0/0000

Unit:Person ,0/0000

山地鄉別 Mountain Township	年中人口數 Mid-Year Population	合計 Total	細菌學陽性 Bacteriology-positive	其他結核 Other Tuberculosis	每十萬人口 發生率 T.B. Per 100,000 Population
96年 2007	198 439	409	330	79	206.11
97年 2008	197 353	406	342	64	205.72
98年 2009	198 930	470	215	255	236.26
99年 2010	200 954	427	218	209	212.49
100年 2011	200 365	455	205	250	227.09
101年 2012	278 570	552	260	292	198.15
102年 2013	172 631	342	159	183	198.11
103年 2014	200 680	330	279	51	164.44
104年 2015	201 522	280	235	45	138.94
105年 2016	200 490	271	233	38	135.17
106年 2017	200 724	245	189	56	122.10
新 北 市 New Taipei City	6 265	6	4	2	95.80
烏 來 區 Wulai District	6 265	6	4	2	95.80
桃 園 市 Taoyuan City	11 349	12	9	3	105.70
復 興 區 Fusing District	11 349	12	9	3	105.70
新 竹 縣 Hsinchu County	14 038	10	8	2	71.20
尖 石 鄉 Jianshih Township	9 477	3	3	-	31.70
五 峰 鄉 Wufeng Township	4 561	7	5	2	153.50
宜 蘭 縣 Yilan County	12 012	16	13	3	133.20
大 同 鄉 Datong Township	6 093	6	4	2	98.50
南 澳 鄉 Nanao Township	5 919	10	9	1	168.90
苗 栗 縣 Miaoli County	5 907	9	8	1	152.40
泰 安 鄉 Taian Township	5 907	9	8	1	152.40
臺 中 市 Taichung County	10 872	8	5	3	73.60
和 平 區 Heping District	10 872	8	5	3	73.60
南 投 縣 Nantou County	32 045	61	43	18	190.40
信 義 鄉 Sinyi Township	16 317	18	15	3	110.30
仁 愛 鄉 Renai Township	15 728	43	28	15	273.40
嘉 義 縣 Chiayi County	5 647	1	1	-	17.70
阿 里 山 鄉 Alishan Township	5 647	1	1	-	17.70
高 雄 市 Kaohsiung city	9 271	11	10	1	118.60
茂 林 區 Maolin District	1 910	4	4	-	209.40
桃 源 區 Taoyuan District	4 233	5	5	-	118.10
那 瑪 夏 區 Namasia District	3 128	2	1	1	63.90
屏 東 縣 Pingtung County	44 991	45	35	10	100.00
三 地 門 鄉 Sandimen Township	7 653	7	4	3	91.50
霧 台 鄉 Wutai Township	3 265	3	1	2	91.90
瑪 家 鄉 Majia Township	6 760	11	9	2	162.70
泰 武 鄉 Taiwu Township	5 266	4	3	1	76.00
來 義 鄉 Laiyi Township	7 480	8	7	1	107.00
春 日 鄉 Chunrih Township	4 861	7	6	1	144.00
獅 子 鄉 Shihzih Township	4 817	2	2	-	41.50
牡 丹 鄉 Mudan Township	4 889	3	3	-	61.40
花 蓮 縣 Hualien County	28 304	43	34	9	151.90
秀 林 鄉 Sioulin Township	15 843	28	21	7	176.70
萬 榮 鄉 Wanrong Township	6 411	11	10	1	171.60
卓 溪 鄉 Jhuosi Township	6 050	4	3	1	66.10
臺 東 縣 Taitung County	20 023	23	19	4	114.90
延 平 鄉 Yanping Township	3 537	8	7	1	226.20
海 端 鄉 Haiduan Township	4 252	7	6	1	164.60
達 仁 鄉 Daren Township	3 521	1	1	-	28.40
金 峰 鄉 Jinfong Township	3 633	5	4	1	137.60
蘭 嶼 鄉 Lanyu Township	5 080	2	1	1	39.40

資料來源：直轄市政府及各縣市衛生局。

Source: Bureau of public health of the special municipality government & county/city Health bureau.

四、藥政

Pharmaceutical Affairs

表 4-1 藥 商 家 數

中華民國96年至106年

單位：家

年 別 及 區 域 別 Year and Locality	總 計 Total	藥 局 Dispensary			
		小 計 (不含兼營中藥 調劑零售) Subtotal (Excludes Data for Concurrently Engaging in Dispensing, Supply or Retail Sale of Chinese Medicines)	藥師主持 Operated by Pharmacists	藥劑生主持 Operated by Assistant Pharmacists	兼營中藥 調劑零售 Concurrently Engaging in Dispensing, Supply or Retail Sale of Chinese Medicines
96年 2007	59 061	7 381	4 663	2 718	2 423
97年 2008	58 834	7 215	4 628	2 587	2 411
98年 2009	58 524	7 450	4 902	2 548	2 797
99年 2010	60 222	7 558	5 049	2 509	2 916
100年 2011	63 274	7 699	5 246	2 453	3 071
101年 2012	64 024	7 620	5 258	2 362	3 156
102年 2013	65 280	7 701	5 379	2 322	3 274
103年 2014	66 678	7 866	5 582	2 284	3 461
104年 2015	67 597	7 922	5 678	2 244	3 654
105年 2016	69 610	7 907	5 767	2 140	3 788
106年 2017	71 083	7 950	5 857	2 093	3 851
新 北 市 New Taipei City	10 947	1 234	879	355	466
臺 北 市 Taipei City	12 135	786	626	160	411
桃 園 市 Taoyuan City	5 937	738	502	236	326
臺 中 市 Taichung City	9 345	1 058	785	273	661
臺 南 市 Tainan City	5 682	684	606	78	388
高 雄 市 Kaohsiung City	9 409	958	768	190	464
宜 蘭 縣 Yilan County	1 062	145	119	26	86
新 竹 縣 Hsinchu County	1 513	168	100	68	76
苗 栗 縣 Miaoli County	1 151	198	82	116	82
彰 化 縣 Changhua County	3 081	435	297	138	248
南 投 縣 Nantou County	1 416	214	115	99	105
雲 林 縣 Yunlin County	1 555	303	210	93	139
嘉 義 縣 Chiayi County	1 099	173	138	35	97
屏 東 縣 Pingtung County	1 942	308	240	68	108
臺 東 縣 Taitung County	439	61	44	17	17
花 蓮 縣 Hualien County	693	94	65	29	9
澎 湖 縣 Penghu County	134	14	10	4	3
基 隆 市 Keelung City	837	114	73	41	44
新 竹 市 Hsinchu City	1 475	138	93	45	48
嘉 義 市 Chiayi City	1 084	115	95	20	63
金 門 縣 Kinmen County	135	12	10	2	10
連 江 縣 Lienchiang County	12	-	-	-	-

資料來源：衛生福利部。

Table 4-1 Number of Pharmaceutical Firms

2007-2017

Unit : Store

藥 物 販 賣 業 Pharmaceutical Firms								
西 藥 Western Medicine								
小 計	負責人與管理人同一人		藥師 駐店管理	藥劑生 駐店管理	小 計	78年12月31日前設立並符合藥事法 施行細則第51條規定 Registered and Licensed before December 31, 1989 as well as Corresponding to Bylaw of Article 51		
	藥師	藥劑生				藥師管理	藥劑生管理	
Subtotal	Owned and Operated by Pharmacists	Owned and Operated by Assistant Pharmacists	Administered by Pharmacists	Administered by Assistant Pharmacists	Subtotal	Managed by Pharmacists	Managed by Assistant Pharmacists	
4 818	431	148	3 055	1 184	2 030	775	1 255	
4 700	411	131	3 012	1 146	1 930	729	1 201	
4 103	315	120	2 767	901	1 267	557	710	
4 182	291	109	2 887	895	1 206	537	669	
4 190	263	101	2 953	873	1 162	511	651	
4 062	215	81	2 911	855	1 102	488	614	
4 056	205	70	2 930	851	1 055	478	577	
4 027	203	64	2 923	837	990	459	531	
4 005	192	66	2 939	808	934	435	499	
3 930	161	56	2 934	779	807	369	438	
3 918	152	53	2 947	766	732	329	403	
464	5	4	350	105	91	40	51	
1 141	64	12	956	109	180	113	67	
245	3	2	181	59	39	13	26	
522	25	14	391	92	80	18	62	
277	14	1	230	32	96	61	35	
481	22	10	325	124	37	14	23	
47	-	1	29	17	23	5	18	
57	1	1	46	9	11	2	9	
47	3	-	36	8	14	2	12	
186	3	1	101	81	1	1	-	
37	2	1	25	9	27	8	19	
49	-	-	31	18	25	7	18	
34	1	-	23	10	16	10	6	
94	4	3	58	29	9	2	7	
17	-	-	11	6	26	11	15	
25	-	-	18	7	20	10	10	
7	-	1	4	2	2	-	2	
41	-	-	30	11	18	6	12	
69	3	1	46	19	12	3	9	
67	2	1	45	19	2	2	-	
11	-	-	11	-	3	1	2	
-	-	-	-	-	-	-	-	

Source : Ministry of Health and Welfare.

表 4-1 藥 商 家 數 (續)

中華民國96年至106年

單位：家

年 別 及 區 域 別 Year and Locality		藥 物 販 賣 業 Pharmaceutical Firms						
		中 藥 Chinese Herbal Medicine						
		小 計 Subtotal	中醫師 駐店管理 Managed by Chinese Medicine Doctors	藥師 駐店管理 Administered by Pharmacists	藥劑生 駐店管理 Administered by Assistant Pharmacists	中醫師 兼管 Under the Supervision of a Chinese Herbal Doctors	小 計 Subtotal	確具中藥基本 知識及鑑別能 力人員 Managed in Person Who Has Basic Knowledge of Chinese Herbal Medicine and Verificative Ability
96年 2007	656	35	558	25	38	11 849	1 433	
97年 2008	689	32	593	27	37	11 545	1 337	
98年 2009	904	31	791	44	38	10 577	1 225	
99年 2010	922	29	811	46	36	10 386	1 172	
100年 2011	1 038	34	919	50	35	10 248	1 130	
101年 2012	1 022	26	908	55	33	9 996	1 057	
102年 2013	1 023	25	917	51	30	9 790	984	
103年 2014	1 049	25	942	53	29	9 631	993	
104年 2015	1 095	23	991	52	29	9 395	928	
105年 2016	1 138	24	1 026	59	29	9 183	878	
106年 2017	1 210	23	1 092	70	25	8 947	833	
新 北 市 New Taipei City	119	3	111	5	-	960	39	
臺 北 市 Taipei City	321	8	288	20	5	639	51	
桃 園 市 Taoyuan City	75	1	65	9	-	536	60	
臺 中 市 Taichung City	216	2	195	12	7	1 125	84	
臺 南 市 Tainan City	102	1	98	2	1	1 049	95	
高 雄 市 Kaohsiung City	165	-	151	10	4	1 447	147	
宜 蘭 縣 Yilan County	15	-	14	-	1	165	8	
新 竹 縣 Hsinchu County	15	-	14	-	1	148	30	
苗 栗 縣 Miaoli County	22	-	20	1	1	181	23	
彰 化 縣 Changhua County	46	1	40	3	2	715	47	
南 投 縣 Nantou County	22	7	14	1	-	395	87	
雲 林 縣 Yunlin County	12	-	10	2	-	360	42	
嘉 義 縣 Chiayi County	10	-	8	2	-	296	35	
屏 東 縣 Pingtung County	15	-	13	-	2	430	39	
臺 東 縣 Taitung County	4	-	4	-	-	57	6	
花 蓮 縣 Hualien County	2	-	2	-	-	79	7	
澎 湖 縣 Penghu County	2	-	1	1	-	17	5	
基 隆 市 Keelung City	6	-	5	1	-	82	4	
新 竹 市 Hsinchu City	20	-	20	-	-	97	16	
嘉 義 市 Chiayi City	16	-	14	1	1	149	8	
金 門 縣 Kinmen County	5	-	5	-	-	20	-	
連 江 縣 Lienchiang County	-	-	-	-	-	-	-	

Table 4-1 Number of Pharmaceutical Firms (Cont.)

2007-2017

Unit : Store

		藥物製造業 Pharmaceutical Manufacturer								
		西藥 Western Medicine			中藥 Chinese Medicine				醫療器材	
列冊 中藥商 Active Listed Chinese Medicine Seller	醫療器材 Medical Device	小計 Subtotal	西藥 Western Medicine	人用生物 藥品製造業 Manufacturer of Biological Drugs for Human Beings	小計 Subtotal	修習中藥課程達適當 標準之藥師駐廠監製 Supervision by a Full-time Resident Pharmacist Who Has Received the Training of Chinese Medicines to an Appropriate Level	中醫師 駐廠監製 Supervision by Full-time Resident Chinese Herbal Doctors	醫療器材 Medicial Device		
10 416	31 280	244	243	1	121	107	14	682		
10 208	31 650	245	244	1	111	98	13	749		
9 352	32 963	280	253	27	134	127	7	846		
9 214	34 593	292	266	26	130	123	7	953		
9 118	37 452	293	268	25	126	119	7	1 066		
8 939	38 661	298	273	25	120	114	6	1 143		
8 806	40 002	305	282	23	119	114	5	1 229		
8 638	41 428	284	275	9	113	111	2	1 290		
8 467	42 516	269	260	9	106	103	3	1 355		
8 305	44 813	269	260	9	102	99	3	1 461		
8 114	46 437	276	268	8	97	94	3	1 516		
921	7 616	33	33	-	4	4	-	426		
588	8 985	4	4	-	2	2	-	77		
476	4 028	56	56	-	14	13	1	206		
1 041	6 084	36	35	1	7	7	-	217		
954	3 269	41	41	-	34	33	1	130		
1 300	6 196	15	15	-	10	10	-	100		
157	637	6	6	-	3	3	-	21		
118	1 010	32	31	1	-	-	-	72		
158	656	7	7	-	-	-	-	26		
668	1 559	10	10	-	10	10	-	119		
308	698	4	4	-	2	2	-	17		
318	787	8	6	2	1	1	-	10		
261	529	9	6	3	1	1	-	31		
391	1 060	5	5	-	7	7	-	14		
51	274	-	-	-	-	-	-	-		
72	470	2	2	-	-	-	-	1		
12	92	-	-	-	-	-	-	-		
78	567	1	1	-	-	-	-	8		
81	1 098	4	4	-	2	1	1	35		
141	726	3	2	1	-	-	-	6		
20	84	-	-	-	-	-	-	-		
-	12	-	-	-	-	-	-	-		

表 4-2 化粧品衛生管理

中華民國96年至106年

單位：家、件、元

產品類別及檢查情形 Products and Inspection		抽查案件數 Number of Random Inspection	查 獲 違 法 化 粧 品						
			Known Illegal Cosmetics						
			總 計 Total	含 危 害 健 康 成 份 者 Containing Unhealth Ingredient	標 示 不 符 Misleading or Unlawful Labeling	未 經 核 准 擅 自 變 更 核 准 事 項 者 Change without Permission	未 經 核 准 擅 自 輸 入 者 Importing without Permission	未 經 核 准 擅 自 製 造 者 Producing without Permission	來 源 不 明 化 粧 品 Product of Unknown Origin
96年	2007	82 293	1 313	-	1 232	17	6	5	2
97年	2008	84 218	1 851	8	1 634	68	8	7	4
98年	2009	86 775	1 574	55	1 345	69	29	6	5
99年	2010	83 085	2 617	8	2 362	35	55	4	117
100年	2011	82 839	3 240	24	3 042	73	24	11	5
101年	2012	100 039	2 778	35	2 600	49	20	6	9
102年	2013	102 200	3 154	44	2 959	71	28	6	11
103年	2014	84 543	3 177	23	2 969	43	72	15	10
104年	2015	60 215	1 638	12	1 391	50	77	30	20
105年	2016	71 340	1 338	14	1 139	40	37	65	2
106年	2017	72 313	1 011	21	798	39	64	14	2
國產含藥化粧品	Domestic Medicated Cosmetics	13 175	24	-	10	11	1	-	-
輸入含藥化粧品	Imported Medicated Cosmetics	5 076	104	-	19	23	58	-	-
國產一般化粧品	Domestic Cosmetics	36 248	507	6	433	3	1	13	1
輸入一般化粧品	Imported Cosmetics	17 814	376	15	336	2	4	1	1
北 部 區 域	Northern Region	18 605	551	17	415	27	38	9	2
國產含藥化粧品	Domestic Medicated Cosmetics	1 465	13	-	4	7	1	-	-
輸入含藥化粧品	Imported Medicated Cosmetics	1 995	57	-	3	17	34	-	-
國產一般化粧品	Domestic Cosmetics	8 043	214	4	176	1	-	8	1
輸入一般化粧品	Imported Cosmetics	7 102	267	13	232	2	3	1	1
中 部 區 域	Central Region	17 578	238	2	193	10	23	3	-
國產含藥化粧品	Domestic Medicated Cosmetics	2 211	8	-	3	4	-	-	-
輸入含藥化粧品	Imported Medicated Cosmetics	2 035	39	-	9	6	23	-	-
國產一般化粧品	Domestic Cosmetics	7 523	128	-	121	-	-	3	-
輸入一般化粧品	Imported Cosmetics	5 809	63	2	60	-	-	-	-
南 部 區 域	Southern Region	14 677	213	2	183	-	3	2	-
國產含藥化粧品	Domestic Medicated Cosmetics	1 183	3	-	3	-	-	-	-
輸入含藥化粧品	Imported Medicated Cosmetics	915	8	-	7	-	1	-	-
國產一般化粧品	Domestic Cosmetics	7 979	156	2	129	-	1	2	-
輸入一般化粧品	Imported Cosmetics	4 600	46	-	44	-	1	-	-
東 部 區 域	Eastern Region	1 374	9	-	7	2	-	-	-
國產含藥化粧品	Domestic Medicated Cosmetics	195	-	-	-	-	-	-	-
輸入含藥化粧品	Imported Medicated Cosmetics	131	-	-	-	-	-	-	-
國產一般化粧品	Domestic Cosmetics	745	9	-	7	2	-	-	-
輸入一般化粧品	Imported Cosmetics	303	-	-	-	-	-	-	-
金 馬 區 域	Kinmen Region	20 079	-	-	-	-	-	-	-
國產含藥化粧品	Domestic Medicated Cosmetics	8 121	-	-	-	-	-	-	-
輸入含藥化粧品	Imported Medicated Cosmetics	-	-	-	-	-	-	-	-
國產一般化粧品	Domestic Cosmetics	11 958	-	-	-	-	-	-	-
輸入一般化粧品	Imported Cosmetics	-	-	-	-	-	-	-	-

資料來源：1. 直轄市政府及各縣市衛生局。

2. 自民國105年起罰鍰件數改成罰鍰總金額。

Table 4-2 Cosmetic Regulation

2007~2017

Unit : Number, Dollar

其他違法 Practices	處 理 情 形 Prosecution				化粧品廣告管理 Cosmetic Advertisement		違 規 廣 告 處 理 Prosecution of Unlawful Advertisement				註銷許可證 或備案許可 Revocation of License or Issuing Inspection Exemption
	總 計 Total	移送法辦 Litigation	行政處分 Administrative Penalties	移送製造廠 (輸入業) 所在地衛生 機關處理 Handled by Local Health Bureau	申請件數 Number of Applicant	核准件數 Number of Approval	違規 件數 Number of Violation	處分 件數 Number of Punish	罰 鍰 總金額 Total amount of fines		
51	1 410	33	464	913	9 118	7 569	2 154	1 501	...	-	
122	1 734	41	604	1 089	9 044	7 731	1 963	1 641	...	-	
65	2 117	257	741	1 119	9 748	8 468	2 020	1 685	...	-	
36	2 828	32	983	1 813	11 608	10 298	2 777	2 248	...	30	
61	3 338	52	933	2 353	13 173	11 602	2 695	2 394	...	17	
59	2 770	46	838	1 886	14 469	13 343	3 049	2 658	...	13	
35	3 020	35	945	2 040	16 105	15 019	2 683	2 168	...	-	
45	2 788	107	771	1 910	17 888	16 588	2 484	2 000	...	-	
58	1 687	90	567	1 030	19 443	18 168	2 494	1 860	...	-	
41	1 326	116	365	845	19 852	18 610	2 417	1 812	49 017 000	-	
73	835	66	317	452	-	-	2 590	1 961	44 503 000	-	
2	21	1	8	12	-	-	47	47	1 596 765	-	
4	75	34	18	23	-	-	113	113	4 320 735	-	
50	432	14	166	252	-	-	1 468	1 050	21 259 122	-	
17	307	17	125	165	-	-	962	751	17 326 378	-	
43	381	37	157	187	-	-	1 000	858	26 112 000	-	
1	8	1	2	5	-	-	32	32	1 421 765	-	
3	33	13	7	13	-	-	112	112	4 310 735	-	
24	142	8	55	79	-	-	331	238	6 289 122	-	
15	198	15	93	90	-	-	525	476	14 090 378	-	
7	233	25	87	121	-	-	821	596	11 502 500	-	
1	10	-	4	6	-	-	5	5	75 000	-	
1	34	20	9	5	-	-	1	1	10 000	-	
4	126	3	54	69	-	-	544	473	9 637 000	-	
1	63	2	20	41	-	-	271	117	1 780 500	-	
23	208	4	73	131	-	-	516	502	6 863 500	-	
-	3	-	2	1	-	-	10	10	100 000	-	
-	8	1	2	5	-	-	-	-	-	-	
22	151	3	57	91	-	-	340	334	5 308 000	-	
1	46	-	12	34	-	-	166	158	1 455 500	-	
-	13	-	-	13	-	-	3	3	15 000	-	
-	-	-	-	-	-	-	-	-	-	-	
-	-	-	-	-	-	-	-	-	-	-	
-	13	-	-	13	-	-	3	3	15 000	-	
-	-	-	-	-	-	-	-	-	-	-	
-	-	-	-	-	-	-	250	2	10 000	-	
-	-	-	-	-	-	-	-	-	-	-	
-	-	-	-	-	-	-	-	-	-	-	
-	-	-	-	-	-	-	250	2	10 000	-	
-	-	-	-	-	-	-	-	-	-	-	

Source : 1. Bureau of public health of the special municipality government & county/city Health bureau.
2. Starting in 2016, the total amount of fines is shown instead of the number of fine cases.

表 4-3 藥物及化粧品核發輸入許可證按輸入國別分

Table 4-3 Pharmaceutical and Cosmetic Products Certification by Nation, 2007-2017

中華民國96至106年

單位：件

Unit: Pack

年別及國別 Year & Country of Origin	總計 Total	藥 品 Pharmaceutical Materials and Products					醫療器材 Medical Devices	化 粧 品 Cosmetics		
		計 Subtotal	原料藥 Raw Material	製劑 Medicament Preparation	菌疫 Vaccine	中藥 Chinese Medicines		計 Subtotal	含藥 化粧品 Medicated Cosmetics	化粧品 色素 Cosmetics Coloring Agent
96年 2007	3 247	253	121	115	17	-	1 989	1 005	1 005	-
97年 2008	3 556	282	74	184	24	-	2 104	1 170	1 170	-
98年 2009	3 707	261	87	159	15	-	2 256	1 190	1 189	1
99年 2010	4 284	220	57	149	14	-	3 013	1 051	1 050	1
100年 2011	4 521	359	210	134	15	-	3 040	1 122	1 120	2
101年 2012	4 352	356	152	188	16	-	2 788	1 208	1 208	-
102年 2013	4 633	517	259	242	16	-	2 862	1 254	1 254	-
103年 2014	4 196	360	96	247	16	1	2 540	1 296	1 296	-
104年 2015	4 111	297	80	182	35	-	2 749	1 065	1 065	-
105年 2016	4 266	440	190	213	37	-	2 862	964	964	-
106年 2017	4 372	461	201	225	35	-	2 958	953	953	-
美 國 AMERICA	843	35	3	23	9	-	737	71	71	-
澳 洲 AUSTRALIA	8	-	-	-	-	-	8	-	-	-
奧 地 利 AUSTRIA	10	-	-	-	-	-	10	-	-	-
比 利 時 BELGIUM	28	6	-	6	-	-	13	9	9	-
加 拿 大 CANADA	43	15	-	15	-	-	26	2	2	-
中 國 CHINA	453	-	-	-	-	-	419	34	34	-
丹 麥 DENMARK	29	8	-	4	4	-	21	-	-	-
英 國 ENGLAND	99	8	4	4	-	-	87	4	4	-
法 國 FRANCE	148	25	12	9	4	-	79	44	44	-
芬 蘭 FINLAND	5	1	-	1	-	-	4	-	-	-
德 國 GERMANY	462	38	6	18	14	-	387	37	37	-
香 港 HONG KONG	2	-	-	-	-	-	2	-	-	-
印 度 INDIA	116	94	70	24	-	-	17	5	5	-
印 尼 INDONESIA	7	-	-	-	-	-	6	1	1	-
愛 爾 蘭 IRELAND	57	4	-	4	-	-	53	-	-	-
以 色 列 ISRAEL	57	1	-	1	-	-	55	1	1	-
義 大 利 ITALY	334	24	12	12	-	-	109	201	201	-
日 本 JAPAN	539	27	3	24	-	-	206	306	306	-
韓 國 KOREA	393	8	6	2	-	-	240	145	145	-
紐 西 蘭 NEW ZEALAND	4	-	-	-	-	-	4	-	-	-
荷 蘭 NETHERLANDS	46	4	1	3	-	-	33	9	9	-
菲 律 賓 PHILIPPINES	20	-	-	-	-	-	12	8	8	-
波 多 黎 各 PUERTO RICO	14	9	-	8	1	-	5	-	-	-
南 非 SOUTH AFRICA	-	-	-	-	-	-	-	-	-	-
西 班 牙 SPAIN	64	19	10	9	-	-	21	24	24	-
瑞 士 SWITZERLAND	81	12	1	8	3	-	66	3	3	-
馬 來 西 亞 MALAYSIA	48	3	1	2	-	-	39	6	6	-
瑞 典 SWEDEN	46	6	1	5	-	-	34	6	6	-
其 他 OTHER	416	114	71	43	-	-	265	37	37	-

資料來源：衛生福利部中醫藥司及食品藥物管理署。

Source: Department of Chinese Medicine and Pharmacy & Food and Drug Administration, Ministry of Health and Welfare.

表 4-4 藥物、化粧品查驗登記及核發許可證件數

Table 4-4 Number of Applications for Registration and Market Approval of Drugs and Cosmetics and Permit Licenses Issued, 2017

中華民國106年

單位：件

Unit: Pack

類別	查驗登記收件數	許可證展延收件數	許可證變更收件數	新核發許可證	
Type of Products	Number of Applications for Registration and Market Approval Received	Number of Applications for Extension of Permit Licenses Received	Number of Applications for Change of Permit Licenses Received	Newly Issued Permit Licenses	
西藥 Western Medicine	國產 Domestic	316	1 033	3 506	246
	輸入 Imported	459	749	2 228	461
中藥 Chinese Medicine	國產 Domestic	176	2 537	780	159
	輸入 Imported	1	1	-	-
醫療器材 Medical Devices	國產 Domestic	1 167	721	784	982
	輸入 Imported	4 217	2 434	1 969	2 958
含藥化粧品 Medicated Cosmetics	國產 Domestic	238	404	555	197
	輸入 Imported	1 261	1 042	846	945
化粧品色素輸入 Imported Cosmetic Coloring Agent	-	-	-	-	

資料來源：衛生福利部中醫藥司及食品藥物管理署。

Source: Department of Chinese Medicine and Pharmacy & Food and Drug Administration, Ministry of Health and Welfare.

表 4-5 藥品檢查暨查獲違法統計

中華民國96年至106年

單位：家，件，種

檢查對象及檢查情形 Inspectee and Inspection	檢 查 家 數		查 獲			
	Number Inspected	違 法 家 數 The Number That Failed to Comply with the Law	總 計		偽 藥	
			Total		Counterfeit Drugs	
			件 數	種 數	件 數	種 數
		Total No.	Items No.	Total No.	Items No.	
96年 2007	48 001	431	506	909	49	128
97年 2008	48 338	519	777	655	69	65
98年 2009	48 244	689	792	828	82	57
99年 2010	48 885	742	1 511	3 007	467	642
100年 2011	40 334	718	1 007	2 287	327	424
101年 2012	43 604	934	1 049	1 415	177	222
102年 2013	39 756	1 125	1 281	1 372	157	186
103年 2014	35 625	851	977	1 108	160	200
104年 2015	40 494	940	1 012	1 048	81	110
105年 2016	39 467	1 164	1 223	1 289	54	55
106年 2017	40 509	1 116	1 160	1 185	65	69
西藥製造業 Western Medical Manufacturers	661	25	25	25	1	1
西藥販賣業 Western Medical Dealers	4 384	61	63	63	9	9
中藥製造業 Chinese Medical Manufacturers	393	9	10	10	1	1
中藥販賣業 Chinese Medical Dealers	4 007	66	77	82	19	23
藥 局 Dispensary	11 143	107	101	102	1	1
西醫醫院診所 Western Medical Care Providers	5 056	26	35	35	2	2
中醫醫院診所 Chinese Medical Care Providers	2 134	26	11	30	2	2
其 他 Others	12 731	796	838	838	30	30

資料來源：衛生福利部食品藥物管理署、直轄市政府及各縣市衛生局(不含連江縣)。

Table 4-5 Inspections and Control of Illegal Drugs

2007—2017

Unit: Number

違 法 藥 品 Infringement No.						處 理 情 形 (件數) Prosecution		
劣 藥 Misbranded or Defective Drugs		禁 藥 Prohibited Drugs		其 他 違 法 Other Illegal Drugs		行 政 處 分 Administrative Penalties	移 送 法 辦 Litigation	
件 數 Total No.	種 數 Items No.	件 數 Total No.	種 數 Items No.	件 數 Total No.	種 數 Items No.			
38	43	33	336	386	403	233	82	
17	20	202	181	534	547	204	243	
36	38	65	129	673	668	283	98	
37	48	394	1 885	642	620	273	911	
102	142	206	1 346	372	375	223	502	
40	42	151	449	681	702	303	336	
47	56	404	449	673	681	269	339	
80	81	228	304	509	523	333	318	
91	92	253	256	587	590	485	223	
73	78	215	227	881	929	529	220	
51	71	274	274	770	771	600	203	
2	2	-	-	22	22	24	1	
3	3	6	6	45	45	40	14	
3	3	-	-	6	6	9	2	
15	15	-	-	43	44	35	16	
12	13	4	4	84	84	88	5	
9	9	-	-	24	24	33	-	
5	24	-	-	4	4	9	2	
2	2	264	264	542	542	362	163	

Source: Food and Drug Administration, Ministry of Health and Welfare, Bureau of public health of the special municipality government & county/city Health bureau .

表 4-6 醫療器材檢查暨查獲違法統計

中華民國96年至106年

單位：家，件，種

檢查對象及檢查情形 Inspectee and Inspection	檢查家數		查 獲 違 法			
	Number Inspected	The Number That Failed to Comply with the Law	總 計		不良醫療器材 Unsatisfactory Medical Equipment	
			Total		Medical Equipment	
			件 數 Total No.	種 數 Items No.	件 數 Total No.	種 數 Items No.
96年 2007	32 874	527	620	577	11	11
97年 2008	34 143	465	608	602	11	10
98年 2009	33 891	447	518	504	2	2
99年 2010	35 166	465	532	527	8	8
100年 2011	31 253	765	878	841	18	17
101年 2012	30 533	805	858	975	14	11
102年 2013	21 541	900	989	1 002	19	19
103年 2014	20 419	892	1 001	1 017	27	29
104年 2015	27 353	685	724	730	5	5
105年 2016	26 298	705	750	755	9	9
106年 2017	26 241	560	576	576	13	13
製 造 業 Manufacturers	430	20	23	23	1	1
販 賣 業 Dealers	7 140	102	103	103	7	7
藥 局 Dispensary	8 455	39	41	41	-	-
西醫醫院診所 Western Medical Care Providers	3 978	6	6	6	4	4
中醫醫院診所 Chinese Medical Care Providers	667	-	-	-	-	-
其 他 Others	5 571	393	403	403	1	1

資料來源：衛生福利部食品藥物管理署、直轄市政府及各縣市衛生局(不含連江縣)。

Table 4-6 Inspections and Control of Illegal Medical Equipments

2007–2017

Unit: Number

醫 療 器 材 Infringement Number								處 理 情 形(件數) Prosecution	
未經核准擅自製造 Producing without Permission		未經核准擅自輸入 Importing without Permission		樣品或贈品出售 Illegal Selling of Sample or Gift		其 他 違 法 Other Illegal Practices		行政處分 Administrative Penalties	移送法辦 Litigation
件 數 Total No.	種 數 Items No.	件 數 Total No.	種 數 Items No.	件 數 Total No.	種 數 Items No.	件 數 Total No.	種 數 Items No.		
20	20	9	9	-	-	580	537	177	7
6	6	10	8	24	24	557	554	157	5
4	4	3	3	32	31	477	464	165	4
5	5	24	25	5	4	490	485	129	23
74	7	32	48	-	-	754	769	236	100
21	108	75	91	-	-	748	765	214	88
11	14	152	158	-	-	807	811	211	161
13	15	121	133	2	2	838	838	180	131
20	20	152	155	3	3	544	547	184	104
16	16	106	106	-	-	619	624	196	88
32	32	114	114	-	-	417	417	193	71
5	5	1	1	-	-	16	16	24	6
11	11	22	22	-	-	63	63	37	25
1	1	-	-	-	-	40	40	1	1
1	1	-	-	-	-	1	1	4	2
-	-	-	-	-	-	-	-	-	-
14	14	91	91	-	-	297	297	127	37

Source: Food and Drug Administration, Ministry of Health and Welfare, Bureau of public health of the special municipality government & county/city Health bureau.

表 4-7 管制藥品收支存量統計

中華民國106年

品名	單位	上年結存 Balance of Last Year	本 年
			Amount Received 購入或司法機關撥交 Import or Disposition from Judicial Organization
Item	Unit		
一、麻醉藥品—成品 Narcotic drugs-product			
阿片粉類			
Opium Preparations			
1%阿片酊	毫升	6,825,000.0	5,000,000.0
1%Opium Tincture			
阿片粉	公克	513.7	-
Opium Powder			
鹽酸二氫嗎啡酮			
Hydromorphone HCL			
釋通緩釋錠8mg	粒	159,768.0	379,260.0
Jurnista Prolonged-Release Tablets 8mg			
鹽酸羥可酮			
Oxycodone Hcl			
疼始康定10毫克持續藥效錠	粒	404,420.0	1,000,000.0
OxyContin Controlled-Release Tablets 10mg			
疼始康定20毫克持續藥效錠	粒	15,620.0	200,000.0
OxyContin Controlled-Release Tablets 20mg			
奧諾美5毫克速效膠囊	粒	570,136.0	1,680,000.0
OxyNorm Immediate Release Capsules 5mg			
鹽酸嗎啡類			
Morphine Hydrochloride Preparation			
鹽酸嗎啡錠10mg	粒	-	-
Morphine Hydrochloride tab. 10mg			
鹽酸嗎啡注射液10mg/ml	支	1,046,300.0	-
Morphine Hydrochloride Inj. 10mg/ml			
鹽酸嗎啡注射液20mg/ml	支	383,550.0	-
Morphine Hydrochloride Inj. 20mg/ml			
硫酸嗎啡類			
Morphine Sulfate Preparation			
硫酸嗎啡錠15mg	粒	1,468,100.0	-
"NBCD" Morphine Sulfate Tablets 15mg			
硫酸嗎啡長效膜衣錠30mg	粒	308,300.0	-
M.S.S.R.F.C. Tablets 30mg			
硫酸嗎啡長效膜衣錠60mg	粒	88,590.0	-
M.S.T Continus Tablets 60mg			
默痛舒持續性藥效膠囊60毫克	粒	118,272.0	574,000.0
MXL Capsules 60mg			
硫酸嗎啡口服液2mg/ml	毫升	1,300,740.0	-
"NBCD" Morphine Sulfate Oral Solution 2mg/ml			
磷酸可待因類			
Codeine Phosphate Preparation			
磷酸可待因錠15mg	粒	271,500.0	-
Codeine Phosphate tab 15mg			
磷酸可待因錠30mg	粒	1,073,300.0	-
Codeine Phosphate tab 30mg			
磷酸可待因注射液15mg/ml	支	99,420.0	-
Codeine Phosphate Inj. 15mg/ml			
磷酸可待因	公克	711,766.4	700,000.0
Codeine Phosphate			
鹽酸古柯鹼類			
Cocaine Hydrochloride Preparation			
鹽酸古柯鹼	公克	-	-
Cocaine Hydrochloride			

資料來源：衛生福利部食品藥物管理署。

Table 4-7 Inventory of Controlled Drugs, 2017

收 入 This Year		本 年 支 出 Amount Used This Year			本 年 結 存 Balance of This Year
製 造 Manufacturing	其 他 Others	售 出 Sales	製 藥 用 Sale Drug- Manufacturing	其 他 Others	
-	-	11,800,000.0	-	25,000.0	-
-	-	-	-	460.7	53.0
-	-	349,384.0	-	140.0	189,504.0
-	-	1,088,460.0	-	60.0	315,900.0
-	-	124,320.0	-	60.0	91,240.0
-	14.0	2,197,160.0	-	196.0	52,794.0
-	-	-	-	-	-
2,233,804.0	-	2,315,470.0	-	38,394.0	926,240.0
520,820.0	-	493,850.0	-	2,060.0	408,460.0
7,295,312.0	-	4,810,600.0	-	887,912.0	3,064,900.0
376,220.0	-	402,250.0	-	770.0	281,500.0
-	-	-	-	-	88,590.0
-	-	507,696.0	-	56.0	184,520.0
2,392,860.0	-	2,739,960.0	-	540.0	953,100.0
1,452,410.0	-	271,500.0	-	285,110.0	1,167,300.0
3,817,860.0	-	2,875,500.0	-	594,260.0	1,421,400.0
232,099.0	607.0	190,920.0	-	1,531.0	139,675.0
-	4,652.0	560,000.0	140,714.0	696.9	715,007.5
-	-	-	-	-	-

Source : Food and Drug Administration, Ministry of Health and Welfare.

表 4-7 管制藥品收支存量統計 (續)

中華民國106年

品名 Item	單位 Unit	上年結存 Balance of Last Year	本年
			Amount Received 購入或司法機關撥交 Import or Disposition from Judicial Organization
鹽酸配西汀類 Pethidine Hydrochloride Preparation			
鹽酸配西汀錠50mg Pethidine Hydrochloride Tab. 50mg	粒	48,160.0	-
鹽酸配西汀注射液50mg/ml Pethidine Hydrochloride Inj. 50mg/ml	支	325,840.0	-
吩坦尼類 Fentanyl preparation			
阿華吩坦尼注射液0.5mg/ml,2ml Alfentanil Inj. 0.5mg/ml,2ml	支	41,345.0	239,900.0
吩坦尼注射液0.05mg/ml,10ml Fentanyl Inj. 0.05mg/ml,10ml	支	82,449.0	-
吩坦尼注射液0.05mg/ml,2ml “NBCD”Fentanyl Inj. 0.05mg/ml,2ml	支	29,680.0	-
吩坦尼穿皮貼片劑 25 μg/h(儲藥型) Fentanyl Transdermal Patch 25 μg/h(Reservoir Type)	片	23,345.0	-
吩坦尼穿皮貼片劑 50 μg/h(儲藥型) Fentanyl Transdermal Patch 50 μg/h(Reservoir Type)	片	35.0	-
吩坦尼穿皮貼片劑 12 μg/h(基質型) Fentanyl Transdermal Patch 12 μg/h(Matrix Type)	片	96,330.0	270,000.0
吩坦尼穿皮貼片劑 25 μg/h(基質型) Fentanyl Transdermal Patch 25 μg/h(Matrix Type)	片	-	270,000.0
吩坦尼穿皮貼片劑 50 μg/h(基質型) Fentanyl Transdermal Patch 50 μg/h(Matrix Type)	片	-	180,000.0
吩坦尼穿皮貼片劑 75 μg/h(基質型) Fentanyl Transdermal Patch 75 μg/h(Matrix Type)	片	15,000.0	40,000.0
平舒疼口頰溶片200微公克 Painkyl Fentanyl (buccal soluble films) 200mcg	片	102,330.0	325,290.0
平舒疼口頰溶片600微公克 Painkyl Fentanyl (buccal soluble films) 600mcg	片	74,670.0	18,000.0
鹽酸美沙冬類 Methadone Hydrochloride Preparation			
美沙冬濃縮口服液10mg/ml “NBCD”Methadone Oral Concentrate 10mg/ml	瓶	11,465.0	-
麻醉藥品—原料 Raw Material			
鹽酸嗎啡 Morphine Hydrochloride	公克	123,975.0	59,000.0
粗嗎啡 Crude Morphine	公克	18,773.0	-
鹽酸配西汀 Pethidine Hydrochloride	公克	102,798.9	-
吩坦尼 Fentanyl	公克	2,745.1	-
粗安非他命 Crude methamphetamine	公克	26,334.9	-
硫酸嗎啡 Sulfate Morphine	公克	62,712.4	100,000.0
鹽酸美沙冬 methadone Hydrochloride	公克	137,545.6	-
阿片土 Opium Clay	公克	1,965,406.0	-
檸檬酸吩坦尼 Fentanyl Citrate	公克	1,209.0	1,200.0
鹽酸蒂巴因 Thebaine Hydrochloride	公克	15,734.0	-

Table 4-7 Inventory of Controlled Drugs, 2017 (Cont.)

收 入		本 年 支 出			本 年 結 存
This Year		Amount Used This Year			
製 造	其 他	售 出	製 藥 用	其 他	Balance of This Year
Manufacturing	Others	Sales	Sale Drug- Manufacturing	Others	
-	-	19,950.0	-	-	28,210.0
906,031.0	-	767,850.0	-	3,591.0	460,430.0
-	-	223,840.0	-	85.0	57,320.0
588,464.0	-	666,115.0	-	576.0	4,222.0
1,461,292.0	6.0	1,298,560.0	-	726.0	191,692.0
-	-	23,345.0	-	-	-
9,084.0	-	35.0	-	29.0	9,055.0
-	1.0	347,860.0	-	26.0	18,445.0
-	-	240,050.0	-	20.0	29,930.0
-	-	126,015.0	-	20.0	53,965.0
-	-	49,060.0	-	30.0	5,910.0
-	-	391,680.0	-	330.0	35,610.0
-	-	9,960.0	-	74,730.0	7,980.0
10,821.0	169.0	13,967.0	-	33.0	8,455.0
-	29.7	-	30,930.0	59,006.5	93,068.2
-	-	-	-	-	18,773.0
-	59.9	-	46,313.9	35.3	56,509.5
-	-	-	53.0	4.0	2,688.1
-	-	-	-	-	26,334.9
-	43.9	-	74,181.1	49.0	88,526.2
-	-	-	110,810.0	75.0	26,660.6
-	-	-	-	-	1,965,406.0
-	-	-	688.8	292.0	1,428.2
-	-	-	-	-	15,734.0

表 4-8 藥物廣告查獲違法統計

Table 4-8 Inspections and Control of Illegal Pharmaceutical Advertisements

中華民國96年至106年

單位:件

2007-2017

Unit: Pack

管 理 對 象 Inspectee	申 請 件 數 Number of Applicant	核 准 件 數 Number of Approval	違 規 處 理 (件數) Prosecution		
			違 規 Illegal Practices	罰 鍰 Fines	註銷許可證 Revocation of License
			96年 2007	5 004	4 433
97年 2008	4 982	4 539	1 140	877	-
98年 2009	5 405	5 059	750	581	-
99年 2010	5 955	5 543	1 146	963	2
100年 2011	5 725	5 202	668	488	-
101年 2012	6 405	5 900	545	411	-
102年 2013	7 181	6 580	1 237	799	-
103年 2014	7 691	7 224	999	653	-
104年 2015	7 991	7 619	692	361	-
105年 2016	8 888	8 296	638	306	-
106年 2017	8 660	8 232	693	371	-
藥 品 - 西 藥 Western Medicine	2 697	2 561	172	87	-
藥 品 - 中 藥 Chinese Medicine	2 015	1 965	309	126	-
醫 療 器 材 Medical Devices	3 948	3 706	176	126	-
非 藥 物 Others	-	-	36	32	-

資料來源：衛生福利部食品藥物管理署、直轄市政府及各縣市衛生局(不含連江縣)。

Source: Food and Drug Administration, Ministry of Health and Welfare, Bureau of public health of the special municipality government & county/city Health bureau .

五、食品衛生

Food Sanitation

表 5-1 食品衛生管理工作

中華民國96至106年

單位：件數

查驗結果及查驗項目 Inspection and Inspection			總計 Total	乳品及其加工品 Dairy Products					
				液態乳 Liquid Milk	調味液態乳 Flavored liquid Milk	發酵乳 Fermented Milk	煉乳 Condensed Milk	乳粉類 Milk Powder	其它乳製品 Other Dairy Products
96年 2007	查驗件數	No. Inspected	706 339	19 315	12 993	-	-	7 653	7 959
	不符規定件數	No. Disqualified	17 503	9	5	-	-	14	36
97年 2008	查驗件數	No. Inspected	838 664	22 408	14 477	-	-	25 819	23 109
	不符規定件數	No. Disqualified	18 817	5	6	-	-	220	27
98年 2009	查驗件數	No. Inspected	913 729	24 705	15 130	-	-	7 725	12 900
	不符規定件數	No. Disqualified	20 216	1	2	-	-	1	33
99年 2010	查驗件數	No. Inspected	834 814	15 966	12 789	-	-	6 129	7 712
	不符規定件數	No. Disqualified	17 775	6	4	-	-	6	42
100年 2011	查驗件數	No. Inspected	848 696	15 960	13 767	-	-	4 540	5 502
	不符規定件數	No. Disqualified	11 526	4	11	-	-	5	19
101年 2012	查驗件數	No. Inspected	725 912	15 029	10 822	-	-	4 307	5 407
	不符規定件數	No. Disqualified	8 984	2	5	-	-	7	26
102年 2013	查驗件數	No. Inspected	676 019	11 182	6 555	-	-	2 808	3 244
	不符規定件數	No. Disqualified	9 145	3	14	-	-	4	28
103年 2014	查驗件數	No. Inspected	564 130	13 516	9 730	2 761	416	2 951	2 659
	不符規定件數	No. Disqualified	7 873	1	5	1	2	5	21
104年 2015	查驗件數	No. Inspected	388 293	5 071	3 639	1 945	326	1 445	2 358
	不符規定件數	No. Disqualified	4 309	3	6	10	2	7	19
105年 2016	查驗件數	No. Inspected	474 985	5 988	4 970	2 442	317	2 655	2 249
	不符規定件數	No. Disqualified	4 391	5	9	2	2	3	29
106年 2017	查驗件數	No. Inspected	485 652	4 711	4 022	2 327	314	1 885	2 530
	不符規定件數	No. Disqualified	5 375	12	2	4	-	3	25
新 北 市 New Taipei City	查驗件數	No. Inspected	54 869	612	841	382	6	11	259
	不符規定件數	No. Disqualified	328	1	-	-	-	-	2
臺 北 市 Taipei City	查驗件數	No. Inspected	91 583	1 540	948	1 166	179	793	609
	不符規定件數	No. Disqualified	601	1	-	-	-	-	1
桃 園 市 Taoyuan City	查驗件數	No. Inspected	22 405	231	273	150	15	53	156
	不符規定件數	No. Disqualified	699	2	-	3	-	1	3
臺 中 市 Taichung City	查驗件數	No. Inspected	19 443	57	45	12	13	30	145
	不符規定件數	No. Disqualified	439	1	-	-	-	-	2
臺 南 市 Tainan City	查驗件數	No. Inspected	24 828	127	94	43	7	32	109
	不符規定件數	No. Disqualified	350	-	-	-	-	-	2
高 雄 市 Kaohsiung City	查驗件數	No. Inspected	52 057	498	316	165	38	214	404
	不符規定件數	No. Disqualified	419	1	2	-	-	-	1

資料來源：直轄市政府及各縣市衛生局。

Table 5-1 Food Sanitation Inspection

2007—2017

Unit : Pack

		肉品及其加工品 Meat Products			蛋品及其加工品類 Egg Products			水產及其加工品類 Marine Products		
乳品罐頭 Dairy Canned Foods	保久乳 Extended Shelf Life Milk	肉類 Fresh Meat	肉加工品類 Meat Products	肉品罐頭 Meat Canned Foods	蛋品 Fresh Egg	蛋加工品 Egg Products	蛋品罐頭 Egg Canned Foods	水產品 Marine Products	水產加工品 Fishery Products	水產品罐頭 Marine Canned Foods
1 718	-	19 072	14 289	7 201	3 121	2 710	578	6 128	12 630	8 519
3	-	17	105	2	-	5	3	28	197	16
2 747	-	15 230	12 988	8 407	3 116	3 249	317	5 899	11 812	9 793
-	-	23	101	2	1	17	-	23	255	21
2 028	-	24 262	13 495	8 245	3 042	3 460	361	7 004	10 212	10 365
4	-	1 132	67	10	1	12	-	40	106	6
1 682	-	20 170	19 671	10 230	4 245	4 849	628	7 013	12 206	10 677
-	-	11	105	3	1	11	-	25	206	37
1 569	-	23 991	12 351	6 095	3 659	2 746	297	5 996	9 003	7 334
-	-	48	56	1	9	6	-	47	102	6
1 732	-	49 179	14 337	5 710	4 194	2 245	149	7 681	8 531	7 872
1	-	59	39	2	8	3	-	48	248	15
994	-	30 716	10 058	2 865	5 339	2 659	172	6 060	8 490	4 121
2	-	64	86	4	43	17	-	61	193	9
-	4 595	29 448	9 132	3 155	4 408	1 714	227	6 147	6 470	3 810
-	6	74	58	13	30	30	-	91	392	24
-	1 162	20 719	5 941	1 491	4 910	1 624	126	4 707	4 982	2 672
-	1	73	57	9	18	20	-	95	92	26
-	-	16 643	6 763	1 338	4 701	1 628	186	5 494	5 877	2 786
-	-	58	45	1	18	44	-	102	81	16
-	-	16 559	7 677	1 346	5 734	1 998	82	6 391	6 712	3 855
-	-	110	51	6	17	39	1	160	114	24
-	-	1 044	234	6	185	198	-	494	532	34
-	-	12	3	-	-	8	-	10	3	-
-	-	1 714	1 795	461	1 387	599	68	1 440	1 667	870
-	-	7	3	-	2	3	-	10	2	1
-	-	597	273	109	84	76	-	234	272	283
-	-	36	17	4	1	12	-	22	14	5
-	-	772	298	31	338	194	-	448	455	77
-	-	4	3	-	1	5	-	2	9	-
-	-	759	185	21	108	42	-	316	189	146
-	-	7	1	-	-	-	-	5	9	1
-	-	1 718	695	156	912	140	-	881	646	514
-	-	2	2	-	6	-	-	8	13	1

Source : Bureau of public health of the special municipality government & county/city Health bureau.

表5-1 食品衛生管理工作 (續1)

中華民國96至106年

單位：件數

查驗結果及查驗項目 Inspection and Inspection			穀豆類及其加工品 Cereal & beans Products					
			穀類 Cereal Food	豆製品 Bean Products	米乾製品 Dry Rice Products	米濕製品 Wet Rice Products	雜糧製品 Cereal Products	麵乾製品 Dry Flour Products
96年 2007	查驗件數	No. Inspected	7 169	19 274	6 389	11 244	4 194	24 324
	不符規定件數	No. Disqualified	75	437	39	223	88	99
97年 2008	查驗件數	No. Inspected	8 230	19 705	6 963	10 571	4 354	24 246
	不符規定件數	No. Disqualified	61	326	14	221	70	53
98年 2009	查驗件數	No. Inspected	9 632	23 558	8 825	10 176	6 096	27 303
	不符規定件數	No. Disqualified	33	311	19	134	29	87
99年 2010	查驗件數	No. Inspected	12 748	24 747	8 361	11 722	5 944	29 400
	不符規定件數	No. Disqualified	23	302	31	125	43	176
100年 2011	查驗件數	No. Inspected	9 194	16 460	5 152	9 533	3 922	30 454
	不符規定件數	No. Disqualified	66	336	23	124	32	62
101年 2012	查驗件數	No. Inspected	11 161	16 766	5 627	7 446	5 940	29 832
	不符規定件數	No. Disqualified	28	199	24	107	31	47
102年 2013	查驗件數	No. Inspected	8 905	22 099	7 937	7 321	5 832	22 609
	不符規定件數	No. Disqualified	117	266	50	113	73	88
103年 2014	查驗件數	No. Inspected	8 603	17 695	8 914	4 734	2 714	19 762
	不符規定件數	No. Disqualified	68	242	35	57	35	67
104年 2015	查驗件數	No. Inspected	7 470	16 233	2 703	3 997	3 459	9 598
	不符規定件數	No. Disqualified	41	215	9	64	26	57
105年 2016	查驗件數	No. Inspected	8 515	20 965	4 427	5 412	3 310	17 107
	不符規定件數	No. Disqualified	59	209	7	51	26	74
106年 2017	查驗件數	No. Inspected	10 690	27 534	2 888	5 901	3 646	13 730
	不符規定件數	No. Disqualified	80	227	13	88	30	88
新北市 New Taipei City	查驗件數	No. Inspected	881	2 128	255	498	63	2 046
	不符規定件數	No. Disqualified	1	14	-	8	-	1
臺北市 Taipei City	查驗件數	No. Inspected	3 662	3 828	733	984	2 096	1 856
	不符規定件數	No. Disqualified	1	18	-	2	1	3
桃園市 Taoyuan City	查驗件數	No. Inspected	517	1 307	138	209	98	1 031
	不符規定件數	No. Disqualified	17	36	-	7	13	10
臺中市 Taichung City	查驗件數	No. Inspected	291	1 668	97	553	241	333
	不符規定件數	No. Disqualified	1	20	2	22	5	2
臺南市 Tainan City	查驗件數	No. Inspected	469	1 015	27	187	51	400
	不符規定件數	No. Disqualified	6	10	-	2	1	2
高雄市 Kaohsiung City	查驗件數	No. Inspected	900	2 941	304	420	288	1 883
	不符規定件數	No. Disqualified	2	34	1	4	4	6

Table 5-1 Food Sanitation Inspection (Cont.1)

2007—2017

Unit : Pack

穀豆類及其加工品 Cereal & beans Products							鮮果蔬菜類及其加工品 Fresh Fruits & Vegetables Products		
麵濕製品 Wet Flour Products	穀豆類罐頭 Cereal & beans Canned Foods	花生製品 Peanut products	中間製品 Intermed- iary products	烘焙食品 Baked Foods	糖果類 Confect- ionary Products	堅果加工 Nuts Products	蔬果 Fruits & Vegetables	醬菜 Fermen- tation Preserved Foods	蔬果罐頭 Canned fruits and Vegetables
12 025	3 992	9 973	2 699	81 745	42 371	6 971	14 287	5 619	17 259
166	14	45	47	326	343	51	155	178	62
13 801	4 235	9 444	4 919	97 515	51 321	8 350	14 187	5 801	18 459
164	7	40	47	715	264	52	247	205	28
15 519	6 758	10 279	4 742	95 860	52 531	9 799	15 400	6 912	18 781
137	8	27	40	282	246	55	253	271	46
16 122	6 343	11 150	4 669	93 346	48 226	10 763	19 851	7 859	18 251
205	8	67	58	302	170	51	330	247	88
13 445	4 363	5 972	4 021	83 332	44 004	8 791	25 984	5 403	10 040
182	8	38	42	257	183	30	419	128	34
12 291	5 175	5 996	3 418	78 407	39 633	8 979	31 674	4 754	10 700
121	8	39	52	153	200	32	365	173	39
11 041	3 812	4 735	9 072	63 344	25 164	9 560	25 547	6 771	6 543
107	4	40	170	246	223	55	344	173	62
7 622	4 240	2 481	3 656	54 047	19 948	8 005	27 457	4 296	9 625
112	15	34	78	490	227	78	424	121	101
5 130	2 726	2 491	3 722	39 000	13 582	6 133	18 217	3 083	6 115
136	10	31	74	358	124	58	417	111	139
5 402	5 218	3 236	5 588	60 422	22 511	11 039	23 756	4 930	6 805
98	6	42	59	337	174	63	419	122	104
5 548	4 184	2 865	5 196	62 786	33 864	9 828	21 092	4 341	7 094
70	9	54	45	378	222	66	741	108	117
933	766	68	1 172	11 332	5 758	689	700	529	550
10	-	1	1	18	1	-	48	7	16
1 169	1 279	1 101	844	5 413	6 168	1 974	2 341	828	1 214
18	-	3	1	13	5	3	63	3	5
231	186	60	208	4 126	1 039	375	679	143	365
4	2	3	14	47	22	14	59	8	16
509	77	107	116	2 516	1 482	311	1 310	285	168
4	-	5	2	24	21	2	41	12	8
169	59	90	278	2 967	1 085	373	1 478	143	238
3	1	3	-	41	15	5	21	5	3
564	411	237	809	5 830	3 466	997	2 197	195	1 469
10	2	10	4	34	28	3	60	6	8

表 5-1 食品衛生管理工作 (續2)

中華民國96至106年

單位：件數

查驗結果及查驗項目 Inspection and Inspection			鮮果蔬菜類及其加工品 Fresh Fruits & Vegetables Products				
			冷凍蔬果 Frozen vegetables and fruits	脫水食品 Dehydrated Foods	果醬 Jams	堅果 Nuts	糖漬鹽漬果實 Fermented Fruits & Vegetables
96年 2007	查驗件數	No. Inspected	2 247	7 298	4 599	2 323	15 766
	不符規定件數	No. Disqualified	3	253	20	10	297
97年 2008	查驗件數	No. Inspected	1 786	7 129	5 132	3 135	20 224
	不符規定件數	No. Disqualified	-	308	24	10	278
98年 2009	查驗件數	No. Inspected	1 731	6 245	5 219	4 100	22 333
	不符規定件數	No. Disqualified	2	170	26	8	348
99年 2010	查驗件數	No. Inspected	2 746	7 308	5 208	4 339	22 500
	不符規定件數	No. Disqualified	1	168	10	7	334
100年 2011	查驗件數	No. Inspected	1 731	5 170	9 913	2 818	13 371
	不符規定件數	No. Disqualified	8	189	95	4	295
101年 2012	查驗件數	No. Inspected	1 690	6 125	3 769	2 895	10 757
	不符規定件數	No. Disqualified	-	147	8	8	164
102年 2013	查驗件數	No. Inspected	1 561	4 502	2 637	2 831	9 843
	不符規定件數	No. Disqualified	5	176	8	5	183
103年 2014	查驗件數	No. Inspected	805	4 126	2 008	1 316	8 043
	不符規定件數	No. Disqualified	3	166	16	3	177
104年 2015	查驗件數	No. Inspected	736	3 996	1 653	1 163	5 570
	不符規定件數	No. Disqualified	2	143	6	1	68
105年 2016	查驗件數	No. Inspected	965	4 115	1 358	1 593	7 514
	不符規定件數	No. Disqualified	4	108	10	5	83
106年 2017	查驗件數	No. Inspected	755	3 451	1 629	1 441	7 181
	不符規定件數	No. Disqualified	9	99	22	5	76
新北市 New Taipei City	查驗件數	No. Inspected	123	58	9	2	1 072
	不符規定件數	No. Disqualified	3	2	1	-	-
臺北市 Taipei City	查驗件數	No. Inspected	457	715	740	1 139	935
	不符規定件數	No. Disqualified	1	6	-	-	4
桃園市 Taoyuan City	查驗件數	No. Inspected	7	210	39	14	130
	不符規定件數	No. Disqualified	3	22	7	-	3
臺中市 Taichung City	查驗件數	No. Inspected	9	151	46	13	452
	不符規定件數	No. Disqualified	-	10	-	-	8
臺南市 Tainan City	查驗件數	No. Inspected	-	135	59	17	386
	不符規定件數	No. Disqualified	-	-	3	1	3
高雄市 Kaohsiung City	查驗件數	No. Inspected	26	344	110	51	717
	不符規定件數	No. Disqualified	-	4	4	1	9

Table 5-1 Food Sanitation Inspection (Cont.2)

2007 – 2017

Unit : Pack

特殊營養食品 Special Dietary Foods			食用冰及冰品 Ice & Ice Products		飲料及水 Drink & Water			食用油脂 Edible oils and fats	
嬰兒配方 食品 Infanta Formula	較大嬰兒配方 輔助食品 Follow-up Formula	特定疾病 配方食品 Specific disease Formula	食用冰塊 Ice Products	冷凍冰果 Frozen Foods	含碳酸飲料 Carbonated Drink	不含碳酸 飲料 Uncarbon -ated Drink	包(盛)裝飲 用水 Bottled Water	動物油脂 Animal Fats and oils	植物油脂 Vegetable Fats and oils
2 606	2 065	713	5 261	7 833	28 418	56 764	24 429	1 950	11 305
6	1	1	74	82	22	334	74	3	41
3 674	3 923	935	6 080	9 022	32 980	73 574	27 126	2 005	13 905
-	-	-	158	135	2	391	175	5	30
2 682	2 013	1 117	7 062	9 091	38 561	77 256	26 726	2 952	26 146
-	2	1	192	121	29	327	194	8	142
1 720	2 449	1 755	5 621	6 796	24 135	55 061	22 778	2 389	15 883
1	2	15	206	82	5	386	227	1	27
1 345	1 945	2 919	5 097	9 243	20 159	188 907	14 932	2 347	18 853
-	-	15	118	55	6	617	63	2	24
2 556	2 139	3 484	3 310	2 730	17 742	67 176	14 125	1 065	16 396
-	-	11	115	67	18	250	52	-	22
2 269	2 410	4 013	2 828	2 036	9 379	52 049	10 859	2 248	75 402
-	-	1	97	43	9	414	131	3	277
1 378	1 078	2 907	2 140	1 781	7 664	50 508	9 074	2 889	28 053
1	-	-	113	46	13	268	77	2	48
1 274	1 144	2 781	2 161	1 105	3 954	33 988	7 919	1 162	12 066
-	-	1	137	54	10	307	112	-	23
1 370	1 032	3 894	2 264	1 044	5 291	37 258	11 176	703	13 860
-	-	9	197	49	3	320	120	-	23
1 539	1 063	3 137	2 738	1 066	5 906	38 122	8 945	1 417	18 866
1	-	10	210	42	7	361	69	3	34
-	-	67	161	67	154	7 209	253	30	2 338
-	-	-	49	9	-	22	-	-	5
817	812	1 170	417	391	1 994	3 842	809	553	1 402
-	-	-	11	4	-	24	-	-	1
27	3	106	131	33	278	3 030	197	12	543
-	-	4	22	1	3	43	-	1	8
16	9	76	100	43	97	893	211	6	239
1	-	-	17	4	-	27	1	-	-
3	-	3	136	45	175	2 167	1 016	11	5 428
-	-	-	12	2	-	90	8	-	2
56	2	28	345	94	764	4 179	1 885	58	1 847
-	-	-	6	4	-	35	3	-	4

表 5-1 食品衛生管理工作 (續3)

中華民國96至106年

單位：件數

查驗結果及查驗項目 Inspection and Inspection			食品添加物 Food Additives		食品用器具 Utensil		食品用洗潔劑 Food use Detergents
			十七類食品 添加物	其他食品 添加物	塑膠品	非塑膠類	
			17 types of food additives	other food additives	Plastics	Others	
96年 2007	查驗件數	No. Inspected	3 819	41	992	2 066	2 763
	不符規定件數	No. Disqualified	15	-	-	-	1
97年 2008	查驗件數	No. Inspected	4 792	483	899	1 500	2 500
	不符規定件數	No. Disqualified	8	6	2	6	-
98年 2009	查驗件數	No. Inspected	6 653	343	1 096	1 756	2 763
	不符規定件數	No. Disqualified	7	3	2	1	-
99年 2010	查驗件數	No. Inspected	3 685	296	1 430	2 012	2 867
	不符規定件數	No. Disqualified	6	2	9	-	-
100年 2011	查驗件數	No. Inspected	4 383	339	1 580	1 341	1 730
	不符規定件數	No. Disqualified	11	1	-	6	7
101年 2012	查驗件數	No. Inspected	2 968	622	3 203	2 996	1 761
	不符規定件數	No. Disqualified	32	-	4	-	-
102年 2013	查驗件數	No. Inspected	6 699	843	3 538	3 458	2 688
	不符規定件數	No. Disqualified	65	17	18	2	-
103年 2014	查驗件數	No. Inspected	11 519	1 594	2 754	2 478	1 637
	不符規定件數	No. Disqualified	126	16	3	3	5
104年 2015	查驗件數	No. Inspected	7 452	629	2 954	1 845	1 879
	不符規定件數	No. Disqualified	81	11	44	15	14
105年 2016	查驗件數	No. Inspected	7 134	666	2 262	1 393	645
	不符規定件數	No. Disqualified	51	20	36	9	16
106年 2017	查驗件數	No. Inspected	6 977	1 067	3 009	2 172	2 166
	不符規定件數	No. Disqualified	44	15	61	28	63
新 北 市 New Taipei City	查驗件數	No. Inspected	372	193	127	95	22
	不符規定件數	No. Disqualified	-	-	-	1	-
臺 北 市 Taipei City	查驗件數	No. Inspected	523	8	691	638	475
	不符規定件數	No. Disqualified	2	4	1	2	-
桃 園 市 Taoyuan City	查驗件數	No. Inspected	229	11	136	32	26
	不符規定件數	No. Disqualified	21	1	11	2	11
臺 中 市 Taichung City	查驗件數	No. Inspected	113	11	102	139	25
	不符規定件數	No. Disqualified	4	3	10	7	-
臺 南 市 Tainan City	查驗件數	No. Inspected	321	12	93	64	25
	不符規定件數	No. Disqualified	2	-	15	-	8
高 雄 市 Kaohsiung City	查驗件數	No. Inspected	588	148	394	295	164
	不符規定件數	No. Disqualified	3	-	7	2	4

Table 5-1 Food Sanitation Inspection (Cont.3)

2007–2017

Unit : Pack

醬油及調味品 Soy Sauce & Condiments			誇大療 效食品 Food with Misleading Statements	健康 食品 Health Foods	複合調理食品 Mixing Prepared Foods				其他 Others		
醬油 Soy Sauce	調味醬 Flavoring Sauce	其他 調味品 Others			餐飲類 Mixing Prepared Foods	餐盒食品 Meal Box Foods	冷凍冷藏複 合調理食品 Frozen & Chilled Mixing Prepared Foods	速食類 Instant Foods	酒類 Wines	基因改 造食品 Genetically Modified foods	其他 Others
11 734	14 584	9 192	21 716	6 014	8 549	15 301	9 140	13 193	7 884	2 028	10 325
27	105	74	11 764	81	134	314	100	43	-	-	836
14 448	17 323	12 289	26 356	6 465	9 110	16 180	11 458	15 691	9 973	2 877	14 218
22	79	90	12 615	9	41	99	89	12	-	-	1 008
22 935	23 457	24 389	33 553	13 418	7 615	15 872	12 844	17 595	9 571	7 817	13 713
10	65	115	13 635	29	64	112	115	58	2	3	1 032
14 169	17 368	19 552	40 918	11 623	8 160	16 000	15 201	13 327	7 773	4 806	11 470
20	108	128	11 898	88	58	114	101	87	2	1	998
10 117	13 250	11 059	18 585	15 601	3 209	13 892	7 495	17 344	8 317	1 101	27 723
23	74	117	6 126	537	54	133	53	29	7	-	579
9 755	12 225	10 900	23 997	15 518	4 542	14 997	6 968	17 373	7 297	2 297	17 540
8	78	76	4 971	76	86	84	37	25	4	-	560
17 744	12 428	10 882	24 282	12 519	10 988	10 177	8 828	10 093	4 489	1 668	14 273
89	35	125	3 941	181	127	80	71	16	2	1	364
12 548	8 198	10 094	20 854	8 028	10 963	8 369	8 178	9 485	5 085	3 435	10 203
27	110	233	2 847	99	145	81	76	39	-	5	188
7 952	5 428	9 351	6 905	10 884	8 232	4 666	5 879	5 319	3 563	3 055	14 851
19	69	122	147	25	162	102	55	14	-	2	255
9 295	7 884	10 636	6 514	10 818	8 766	5 663	6 264	4 560	2 544	3 809	20 015
31	62	148	108	44	136	109	60	9	3	-	353
11 152	7 475	11 054	5 781	8 420	10 441	5 495	4 981	4 697	2 556	3 137	10 486
16	78	171	412	26	234	167	42	14	-	-	152
2 043	775	1 088	15	1 108	463	516	20	18	20	62	3 183
-	1	2	-	-	25	26	-	4	-	-	13
2 310	2 026	1 887	1 801	2 542	2 196	1 476	1 973	1 329	1 560	1 844	1 385
-	5	12	262	-	20	14	7	-	-	-	52
356	491	557	271	276	277	303	317	553	45	14	233
3	24	56	19	4	6	17	3	3	-	-	9
417	289	328	742	69	792	156	132	221	3	1	563
1	9	4	24	2	77	23	1	1	-	-	7
358	247	589	187	121	1 224	169	199	154	28	7	242
4	6	3	9	7	23	5	1	2	-	-	1
1 684	1 373	2 467	440	210	744	696	187	214	70	611	1 058
-	7	23	15	-	7	11	4	1	-	-	13

表 5-1 食品衛生管理工作 (續4)

中華民國96至106年

單位：件數

查驗結果及查驗項目 Inspection and Inspection			總計 Total	乳品及其加工品 Dairy Products					
				液態乳 Liquid Milk	調味液態乳 Flavored liquid Milk	發酵乳 Fermented Milk	煉乳 Condensed Milk	乳粉類 Milk Powder	其它 乳製品 Other Dairy Products
宜蘭縣 Yilan County	查驗件數	No. Inspected	14 212	63	29	22	6	68	36
	不符規定件數	No. Disqualified	174	-	-	-	-	-	-
新竹縣 Hsinchu County	查驗件數	No. Inspected	19 211	163	203	41	11	120	109
	不符規定件數	No. Disqualified	112	-	-	-	-	-	-
苗栗縣 Miaoli County	查驗件數	No. Inspected	7 760	29	20	-	5	5	68
	不符規定件數	No. Disqualified	98	-	-	-	-	-	2
彰化縣 Changhua County	查驗件數	No. Inspected	21 692	86	54	16	2	10	178
	不符規定件數	No. Disqualified	261	-	-	-	-	-	-
南投縣 Nantou County	查驗件數	No. Inspected	12 073	59	129	9	4	22	25
	不符規定件數	No. Disqualified	237	1	-	-	-	-	1
雲林縣 Yunlin County	查驗件數	No. Inspected	14 276	169	114	19	4	40	3
	不符規定件數	No. Disqualified	128	-	-	-	-	-	-
嘉義縣 Chiayi County	查驗件數	No. Inspected	17 197	88	138	6	1	19	23
	不符規定件數	No. Disqualified	232	-	-	-	-	-	-
屏東縣 Pingtung County	查驗件數	No. Inspected	11 791	229	38	37	6	32	63
	不符規定件數	No. Disqualified	141	-	-	-	-	1	-
臺東縣 Taitung County	查驗件數	No. Inspected	15 186	14	39	4	8	1	36
	不符規定件數	No. Disqualified	302	2	-	-	-	-	-
花蓮縣 Hualien County	查驗件數	No. Inspected	8 893	33	-	6	-	110	37
	不符規定件數	No. Disqualified	165	1	-	-	-	-	2
澎湖縣 Penghu County	查驗件數	No. Inspected	15 058	224	238	-	2	65	10
	不符規定件數	No. Disqualified	185	-	-	-	-	1	2
基隆市 Keelung City	查驗件數	No. Inspected	10 267	77	122	34	1	45	18
	不符規定件數	No. Disqualified	250	1	-	-	-	-	2
新竹市 Hsinchu City	查驗件數	No. Inspected	8 781	73	10	11	-	-	80
	不符規定件數	No. Disqualified	80	-	-	1	-	-	5
嘉義市 Chiayi City	查驗件數	No. Inspected	40 926	333	371	204	6	215	160
	不符規定件數	No. Disqualified	137	-	-	-	-	-	-
金門縣 Kinmen County	查驗件數	No. Inspected	2 374	6	-	-	-	-	2
	不符規定件數	No. Disqualified	33	1	-	-	-	-	-
連江縣 Lienchiang County	查驗件數	No. Inspected	770	-	-	-	-	-	-
	不符規定件數	No. Disqualified	4	-	-	-	-	-	-

Table 5-1 Food Sanitation Inspection (Cont.4)

2007–2017

Unit : Pack

		肉品及其加工品 Meat Products			蛋品及其加工品類 Egg Products			水產及其加工品類 Marine Products		
乳品罐頭	保久乳	肉類	肉加工品類	肉品罐頭	蛋品	蛋加工品	蛋品罐頭	水產品	水產加工品	水產品罐頭
Dairy Canned Foods	Extended Shelf Life Milk	Fresh Meat	Meat Products	Meat Canned Foods	Fresh Egg	Egg Products	Egg Canned Foods	Marine Products	Fishery Products	Marine Canned Foods
-	-	513	196	26	51	49	6	218	169	289
-	-	6	2	-	-	1	-	5	-	-
-	-	102	356	160	35	28	-	25	81	60
-	-	3	2	-	-	-	-	-	-	-
-	-	626	68	-	147	10	-	506	64	1
-	-	1	-	-	-	-	-	2	-	-
-	-	1 783	381	-	271	153	-	274	251	457
-	-	1	4	-	3	4	-	10	2	1
-	-	287	164	20	60	7	-	66	87	29
-	-	4	3	-	-	-	-	-	-	-
-	-	555	267	36	50	43	-	101	94	48
-	-	6	2	-	2	-	-	-	4	-
-	-	1 296	285	30	255	96	4	199	160	75
-	-	-	1	1	-	1	-	6	6	2
-	-	777	272	3	347	36	-	180	105	31
-	-	4	4	-	-	1	-	6	-	-
-	-	1 361	176	15	44	12	-	147	190	20
-	-	3	1	-	1	1	-	2	2	1
-	-	789	99	12	36	19	-	85	95	24
-	-	8	1	-	1	1	-	-	1	-
-	-	401	14	139	123	5	4	159	62	524
-	-	1	-	1	-	-	1	58	20	10
-	-	397	64	3	78	9	-	121	151	43
-	-	4	1	-	-	-	-	8	21	-
-	-	428	226	9	1 084	23	-	92	158	12
-	-	1	1	-	-	1	-	1	1	2
-	-	591	1 574	108	130	241	-	309	1 242	316
-	-	-	-	-	-	1	-	5	6	-
-	-	36	42	1	9	18	-	47	20	-
-	-	-	-	-	-	-	-	-	1	-
-	-	13	13	-	-	-	-	49	22	2
-	-	-	-	-	-	-	-	-	-	-

表 5-1 食品衛生管理工作 (續5)

中華民國96至106年

單位：件數

查驗結果及查驗項目 Inspection and Inspection			穀豆類及其加工品 Cereal & beans Products					
			穀類 Cereal Food	豆製品 Bean Products	米乾製品 Dry Rice Products	米濕製品 Wet Rice Products	雜糧製品 Cereal Products	麵乾製品 Dry Flour Products
宜蘭縣 Yilan County	查驗件數	No. Inspected	288	790	75	173	33	289
	不符規定件數	No. Disqualified	-	6	-	15	-	3
新竹縣 Hsinchu County	查驗件數	No. Inspected	43	1 180	123	119	32	487
	不符規定件數	No. Disqualified	-	3	1	-	-	1
苗栗縣 Miaoli County	查驗件數	No. Inspected	300	493	17	20	56	160
	不符規定件數	No. Disqualified	3	3	-	-	1	8
彰化縣 Changhua County	查驗件數	No. Inspected	441	1 834	75	395	105	272
	不符規定件數	No. Disqualified	1	6	1	13	-	5
南投縣 Nantou County	查驗件數	No. Inspected	128	655	54	109	55	472
	不符規定件數	No. Disqualified	5	13	4	1	-	4
雲林縣 Yunlin County	查驗件數	No. Inspected	340	846	164	71	29	270
	不符規定件數	No. Disqualified	2	6	-	-	-	2
嘉義縣 Chiayi County	查驗件數	No. Inspected	177	862	43	344	41	231
	不符規定件數	No. Disqualified	1	12	1	3	1	8
屏東縣 Pingtung County	查驗件數	No. Inspected	169	1 215	14	121	9	265
	不符規定件數	No. Disqualified	1	1	-	1	1	3
臺東縣 Taitung County	查驗件數	No. Inspected	776	2 218	47	82	101	204
	不符規定件數	No. Disqualified	27	22	2	2	1	13
花蓮縣 Hualien County	查驗件數	No. Inspected	170	451	15	137	12	320
	不符規定件數	No. Disqualified	-	6	-	-	1	1
澎湖縣 Penghu County	查驗件數	No. Inspected	82	216	241	110	8	910
	不符規定件數	No. Disqualified	1	3	-	-	-	-
基隆市 Keelung City	查驗件數	No. Inspected	159	494	10	184	74	114
	不符規定件數	No. Disqualified	6	1	-	5	1	5
新竹市 Hsinchu City	查驗件數	No. Inspected	86	700	61	247	42	20
	不符規定件數	No. Disqualified	3	3	-	1	-	1
嘉義市 Chiayi City	查驗件數	No. Inspected	771	2 423	395	881	203	2 109
	不符規定件數	No. Disqualified	1	9	1	-	-	10
金門縣 Kinmen County	查驗件數	No. Inspected	24	144	-	32	4	50
	不符規定件數	No. Disqualified	-	1	-	2	-	-
連江縣 Lienchiang County	查驗件數	No. Inspected	16	126	-	25	5	8
	不符規定件數	No. Disqualified	1	-	-	-	-	-

Table 5-1 Food Sanitation Inspection (Cont.5)

2007—2017

Unit : Pack

穀豆類及其加工品 Cereal & beans Products							鮮果蔬菜類及其加工品 Fresh Fruits & Vegetables Products		
麵濕製品 Wet Flour Products	穀豆類罐頭 Cereal & beans Canned Foods	花生製品 Peanut products	中間製品 Intermediary products	烘焙食品 Baked Foods	糖果類 Confect- ionary Products	堅果加工 Nuts Products	蔬果 Fruits & Vegetables	醬菜 Fermentation Preserved Foods	蔬果罐頭 Canned fruits and Vegetables
99	105	69	145	2 711	909	207	787	54	115
7	-	2	-	14	11	6	34	3	4
40	6	185	234	4 477	4 500	577	655	43	175
2	-	-	-	3	2	-	27	6	3
85	3	24	9	374	295	250	1 581	150	44
-	-	4	2	9	7	-	29	3	1
304	346	63	390	475	422	209	1 059	442	259
3	-	1	1	13	10	4	43	25	5
85	154	44	89	2 112	464	273	681	256	169
1	1	7	1	10	10	11	52	6	6
86	79	64	56	1 681	597	322	502	62	110
2	-	2	1	12	5	1	14	5	4
211	102	74	176	2 225	806	263	770	443	220
2	2	2	5	26	17	2	16	9	14
127	47	54	23	843	420	145	512	31	159
-	-	-	-	4	2	5	40	2	3
64	42	25	86	1 338	518	138	889	61	123
-	-	1	3	56	19	-	56	-	9
97	23	52	51	2 303	851	157	430	50	335
1	-	-	-	18	13	1	25	1	2
194	187	27	14	2 291	723	105	288	15	654
-	1	2	2	11	11	3	32	1	4
140	33	28	114	2 285	460	216	530	54	180
1	-	2	4	13	17	4	25	5	-
71	103	17	30	631	321	118	1 242	25	100
-	-	2	1	4	5	-	17	-	2
322	176	259	344	6 661	3 575	2 120	1 861	478	413
2	-	3	3	4	1	2	24	1	4
46	-	217	2	181	1	-	268	53	34
-	-	1	-	4	-	-	12	-	-
2	-	-	6	14	4	9	332	1	-
-	-	-	-	-	-	-	3	-	-

表 5-1 食品衛生管理工作 (續6)

中華民國96至106年

單位：件數

查驗結果及查驗項目 Inspection and Inspection			鮮果蔬菜類及其加工品 Fresh Fruits & Vegetables Products				
			冷凍蔬果 Frozen vegetables and fruits	脫水食品 Dehydrated Foods	果醬 Jams	堅果 Nuts	糖漬鹽 漬果實 Fermented Fruits & Vegetables
宜蘭縣 Yilan County	查驗件數	No. Inspected	-	123	29	10	477
	不符規定件數	No. Disqualified	-	6	-	-	3
新竹縣 Hsinchu County	查驗件數	No. Inspected	22	71	102	11	265
	不符規定件數	No. Disqualified	-	4	-	-	2
苗栗縣 Miaoli County	查驗件數	No. Inspected	2	39	8	3	8
	不符規定件數	No. Disqualified	-	1	1	-	-
彰化縣 Changhua County	查驗件數	No. Inspected	19	175	22	4	402
	不符規定件數	No. Disqualified	-	6	-	-	9
南投縣 Nantou County	查驗件數	No. Inspected	7	141	31	5	752
	不符規定件數	No. Disqualified	-	1	-	-	16
雲林縣 Yunlin County	查驗件數	No. Inspected	3	116	7	12	79
	不符規定件數	No. Disqualified	-	12	-	-	1
嘉義縣 Chiayi County	查驗件數	No. Inspected	4	107	4	10	186
	不符規定件數	No. Disqualified	-	5	-	1	4
屏東縣 Pingtung County	查驗件數	No. Inspected	9	65	12	1	91
	不符規定件數	No. Disqualified	1	1	-	1	-
臺東縣 Taitung County	查驗件數	No. Inspected	4	183	42	14	83
	不符規定件數	No. Disqualified	-	3	1	1	3
花蓮縣 Hualien County	查驗件數	No. Inspected	-	75	-	26	130
	不符規定件數	No. Disqualified	-	6	-	-	7
澎湖縣 Penghu County	查驗件數	No. Inspected	22	3	51	-	372
	不符規定件數	No. Disqualified	-	-	-	-	-
基隆市 Keelung City	查驗件數	No. Inspected	3	72	2	20	136
	不符規定件數	No. Disqualified	1	5	-	-	4
新竹市 Hsinchu City	查驗件數	No. Inspected	3	199	9	-	92
	不符規定件數	No. Disqualified	-	1	5	-	-
嘉義市 Chiayi City	查驗件數	No. Inspected	35	457	307	89	405
	不符規定件數	No. Disqualified	-	4	-	-	-
金門縣 Kinmen County	查驗件數	No. Inspected	-	3	-	-	5
	不符規定件數	No. Disqualified	-	-	-	-	-
連江縣 Lienchiang County	查驗件數	No. Inspected	-	9	-	-	6
	不符規定件數	No. Disqualified	-	-	-	-	-

Table 5-1 Food Sanitation Inspection (Cont.6)

2007–2017

Unit : Pack

特殊營養食品 Special Dietary Foods			食用冰及冰品 Ice & Ice Products		飲料及水 Drink & Water			食用油脂 Edible oils and fats	
嬰兒配方 食品 Infanta Formula	較大嬰兒配方 輔助食品 Follow-up Formula	特定疾病 配方食品 Specific disease Formula	食用冰塊 Ice Products	冷凍冰果 Frozen Foods	含碳酸飲料 Carbonated Drink	不含碳酸 飲料 Uncarbonated Drink	包(盛)裝飲 用水 Bottled Water	動物油脂 Animal Fats and oils	植物油脂 Vegetable Fats and oils
50	16	66	58	36	118	1 644	136	7	189
-	-	-	5	1	-	2	3	2	-
-	-	43	93	16	206	1 802	80	-	26
-	-	1	11	3	-	2	1	-	-
2	2	21	70	7	39	336	129	1	373
-	-	-	1	-	-	4	-	-	3
163	23	222	80	3	64	949	569	50	1 727
-	-	3	7	-	-	5	25	-	-
2	3	29	46	23	74	984	230	7	538
-	-	-	1	1	-	7	26	-	5
253	91	720	23	9	48	1 204	348	3	376
-	-	-	2	-	-	16	-	-	-
100	62	250	139	22	33	1 204	1 083	3	710
-	-	2	11	2	1	5	-	-	3
15	1	28	180	11	76	591	169	26	876
-	-	-	7	1	1	12	-	-	1
-	-	-	407	67	33	751	370	6	223
-	-	-	11	-	-	4	1	-	-
1	-	-	71	1	32	521	145	10	347
-	-	-	15	-	2	25	-	-	-
-	-	-	23	85	1 305	1 974	606	15	705
-	-	-	1	1	-	7	-	-	1
6	29	109	42	23	36	601	41	2	227
-	-	-	6	6	-	13	1	-	1
18	7	114	7	-	3	169	89	-	77
-	-	-	-	-	-	1	-	-	-
10	3	85	195	90	377	3 915	493	22	653
-	-	-	14	3	-	8	-	-	-
-	-	-	6	-	-	155	84	595	22
-	-	-	1	-	-	9	-	-	-
-	-	-	8	-	-	2	2	-	-
-	-	-	-	-	-	-	-	-	-

表 5-1 食品衛生管理工作 (續完)

中華民國96至106年

單位：件數

查驗結果及查驗項目 Inspection and Inspection			食品添加物 Food Additives		食品用器具 Utensil		食品用洗潔劑 Food use Detergents
			十七類食品 添加物 17 types of food additives	其他食品 添加物 other food additives	塑膠品 Plastics	非塑膠類 Others	
宜蘭縣 Yilan County	查驗件數	No. Inspected	169	3	53	104	133
	不符規定件數	No. Disqualified	4	-	1	3	4
新竹縣 Hsinchu County	查驗件數	No. Inspected	11	-	240	139	21
	不符規定件數	No. Disqualified	1	-	2	-	5
苗栗縣 Miaoli County	查驗件數	No. Inspected	81	9	54	61	16
	不符規定件數	No. Disqualified	-	-	-	-	-
彰化縣 Changhua County	查驗件數	No. Inspected	1 735	608	148	181	90
	不符規定件數	No. Disqualified	1	4	-	4	-
南投縣 Nantou County	查驗件數	No. Inspected	100	3	31	15	5
	不符規定件數	No. Disqualified	-	-	1	-	-
雲林縣 Yunlin County	查驗件數	No. Inspected	406	2	218	25	218
	不符規定件數	No. Disqualified	-	-	-	1	2
嘉義縣 Chiayi County	查驗件數	No. Inspected	342	-	82	98	35
	不符規定件數	No. Disqualified	1	-	1	1	2
屏東縣 Pingtung County	查驗件數	No. Inspected	382	2	50	56	22
	不符規定件數	No. Disqualified	-	-	2	-	4
臺東縣 Taitung County	查驗件數	No. Inspected	543	25	348	80	743
	不符規定件數	No. Disqualified	1	-	7	-	10
花蓮縣 Hualien County	查驗件數	No. Inspected	14	23	52	17	14
	不符規定件數	No. Disqualified	1	-	-	1	2
澎湖縣 Penghu County	查驗件數	No. Inspected	80	6	21	4	67
	不符規定件數	No. Disqualified	-	-	-	-	-
基隆市 Keelung City	查驗件數	No. Inspected	96	2	133	25	14
	不符規定件數	No. Disqualified	3	2	2	2	3
新竹市 Hsinchu City	查驗件數	No. Inspected	736	1	13	24	16
	不符規定件數	No. Disqualified	-	1	-	1	3
嘉義市 Chiayi City	查驗件數	No. Inspected	132	-	23	70	27
	不符規定件數	No. Disqualified	-	-	1	1	5
金門縣 Kinmen County	查驗件數	No. Inspected	4	-	-	10	8
	不符規定件數	No. Disqualified	-	-	-	-	-
連江縣 Lienchiang County	查驗件數	No. Inspected	-	-	-	-	-
	不符規定件數	No. Disqualified	-	-	-	-	-

Table 5-1 Food Sanitation Inspection (Cont'd)

2007–2017

Unit : Pack

醬油及調味品 Soy Sauce & Condiments			誇大療 效食品 Food with Misleading Statements	健康 食品 Health Foods	複合調理食品 Mixing Prepared Foods				其他 Others		
醬 油 Soy Sauce	調味醬 Flavoring Sauce	其他 調味品 Others			餐飲類 Mixing Prepared Foods	餐盒食品 Meal Box Foods	冷凍冷藏複 合調理食品 Frozen & Chilled Mixing Prepared Foods	速食類 Instant Foods	酒類 Wines	基因改 造食品 Genetically Modified foods	其他 Others
80	71	128	143	575	314	150	77	159	1	2	501
-	-	1	8	-	5	4	2	-	-	-	1
78	154	385	26	327	91	212	204	161	-	13	42
-	1	2	5	-	1	5	5	-	-	-	8
116	36	310	12	34	255	33	21	1	1	1	269
-	3	9	1	-	-	-	-	-	-	-	-
460	222	550	915	474	231	247	60	105	1	24	162
2	1	-	5	-	7	22	4	-	-	-	-
380	166	381	333	40	472	84	278	83	2	42	18
-	3	11	13	1	8	-	1	-	-	-	1
176	69	230	240	772	389	126	21	263	-	69	938
-	4	3	3	-	8	-	-	-	-	-	6
446	70	173	145	328	848	221	240	314	2	10	263
2	2	11	2	6	9	12	2	-	-	-	9
777	156	155	7	703	108	272	43	4	417	20	156
-	-	-	2	1	9	14	-	-	-	-	5
258	222	154	132	39	180	28	29	25	42	392	984
2	5	3	7	1	4	-	-	-	-	-	14
46	54	143	49	50	97	28	31	81	1	-	35
1	2	9	1	-	2	-	-	-	-	-	7
360	357	89	-	57	393	267	40	43	58	20	-
1	4	3	-	-	1	-	1	-	-	-	-
64	59	57	249	145	690	351	436	336	8	1	14
-	-	12	25	4	18	7	6	2	-	-	1
46	92	49	27	364	175	55	253	103	-	-	20
-	-	2	8	-	3	-	2	1	-	-	-
643	522	1 330	47	186	260	96	420	526	297	4	416
-	1	5	3	-	-	7	3	-	-	-	5
4	-	4	-	-	224	9	-	-	-	-	4
-	-	-	-	-	1	-	-	-	-	-	-
50	24	-	-	-	18	-	-	4	-	-	-
-	-	-	-	-	-	-	-	-	-	-	-

表 5-2 食品衛生稽查處理

中華民國98至106年

單位：家次

年別及區域別 Year & Locality	稽查家次 No. Inspected							輔導
	食品 工廠 Food Manufac- -tures	其他一 般食品 製造業 Other Food Manufac- -tures	物流業 Logistics	餐飲業 Food and Beverage Services	傳播業 Communi- -cation	食品 販賣業 Establish- -ments Engaged in Selling	醫事照 護機構 Medical Care Facilites	食品 工廠 Food Manufac- -tures
98年 2009	4 557	8 657	200	83 483	177	53 662	-	-
99年 2010	4 243	7 987	361	68 809	720	54 524	-	-
100年 2011	4 629	7 146	672	65 621	148	42 374	-	-
101年 2012	3 709	6 888	591	73 883	194	33 416	-	1 991
102年 2013	5 297	7 516	337	72 427	57	37 842	-	1 956
103年 2014	9 093	11 010	534	73 366	246	35 330	426	3 910
104年 2015	12 105	10 669	1 068	58 928	25	36 719	413	3 789
105年 2016	9 164	10 237	713	62 612	2	29 293	361	2 305
106年 2017	9 268	10 860	1 080	67 947	3	36 787	331	1 856
新 北 市 New Taipei City	1 275	828	151	2 944	-	672	2	8
臺 北 市 Taipei City	206	290	23	17 925	-	3 281	-	3
桃 園 市 Taoyuan City	1 269	750	129	5 489	-	2 544	1	208
臺 中 市 Taichung City	934	1 281	80	5 382	-	1 118	15	271
臺 南 市 Tainan City	522	386	16	2 444	-	2 472	28	56
高 雄 市 Kaohsiung City	1 013	819	249	5 375	2	4 004	68	360
宜 蘭 縣 Yilan County	468	749	19	2 319	-	2 370	3	59
新 竹 縣 Hsinchu County	70	119	18	778	-	438	31	2
苗 栗 縣 Miaoli County	108	173	14	759	-	1 033	14	56
彰 化 縣 Changhua County	667	807	141	3 246	1	4 363	28	167
南 投 縣 Nantou County	193	234	9	2 235	-	457	17	33
雲 林 縣 Yunlin County	1 195	1 024	55	2 285	-	2 363	12	235
嘉 義 縣 Chiayi County	479	610	27	2 095	-	1 410	12	203
屏 東 縣 Pingtung County	498	713	24	4 553	-	4 396	4	87
台 東 縣 Taitung County	27	411	24	2 179	-	842	-	7
花 蓮 縣 Hualien County	66	368	11	2 432	-	706	33	35
澎 湖 縣 Penghu County	23	287	6	1 074	-	918	8	6
基 隆 市 Keelung County	115	385	29	2 249	-	1 762	48	15
新 竹 市 Hsinchu County	47	368	26	943	-	699	-	24
嘉 義 市 Chiayi County	33	142	24	999	-	711	3	4
金 門 縣 Kinmen County	60	112	5	218	-	222	4	17
連 江 縣 Lienchiang County	-	4	-	24	-	6	-	-

資料來源：衛生福利部食品藥物管理署。

Table 5-2 Inspection and Treatment of Food Sanitation Establishments

2009–2017

Unit : No. of Establishments

改善家次						(指導或)限期改善家次						
No. of coached improvement						No. of scheduled re-inspection						
其他一般食品製造業	物流業	餐飲業	傳播業	食品販賣業	醫事照護機構	食品工廠	其他一般食品製造業	物流業	餐飲業	傳播業	食品販賣業	醫事照護機構
Other Food Manufactures	Logistics	Food and Beverage Services	Communi-cation	Establish-ments Engaged in Selling	Medical Care Facilites	Food Manufac-tures	Other Food Manufac-tures	Logistics	Food and Beverage Services	Communi-cation	Establish-ments Engaged in Selling	Medical Care Facilites
-	-	-	-	-	-	1 099	2 212	45	20 080	36	8 991	-
-	-	-	-	-	-	1 043	2 099	181	16 742	29	8 940	-
-	-	-	-	-	-	2 022	3 161	467	20 683	11	11 091	-
3 845	460	29 277	9	12 137	-	134	134	2	1 441	-	157	-
3 439	153	27 118	52	13 645	-	474	535	15	3 244	-	693	-
4 417	218	30 445	245	13 675	268	1 042	921	32	4 726	-	1 154	13
3 731	281	23 087	8	12 354	240	1 892	1 419	80	6 034	2	2 042	20
3 085	160	24 884	-	10 052	206	1 695	1 792	69	6 135	1	1 744	23
2 968	258	23 146	1	10 927	162	1 988	2 409	107	9 248	-	2 443	23
2	1	9	-	7	-	400	243	31	514	-	61	-
6	-	1 702	-	127	-	10	31	-	690	-	70	-
164	10	2 193	-	675	-	443	263	19	2 399	-	814	-
205	41	2 034	-	476	7	271	503	14	1 540	-	259	4
108	2	1 384	-	1 275	12	99	82	1	364	-	146	7
339	136	2 997	1	1 690	25	148	126	10	318	-	144	6
129	1	481	-	261	2	106	145	2	436	-	118	-
51	1	299	-	98	13	7	16	1	56	-	3	-
81	9	397	-	561	10	12	28	-	115	-	44	-
292	13	1 328	-	1 025	14	90	66	6	242	-	55	1
70	-	929	-	113	11	20	20	2	197	-	33	-
363	15	1 189	-	1 124	5	127	180	4	196	-	107	-
321	7	1 291	-	526	6	37	53	2	65	-	26	-
170	4	2 184	-	1 474	1	137	131	1	364	-	135	-
52	4	222	-	187	-	9	215	7	1 056	-	210	-
116	-	1 800	-	123	15	7	36	-	143	-	24	2
199	-	686	-	426	4	7	27	-	96	-	17	-
55	1	911	-	279	32	27	127	3	230	-	59	3
153	6	501	-	286	-	9	73	-	169	-	64	-
62	7	518	-	166	1	8	19	3	39	-	44	-
28	-	81	-	27	4	14	25	1	14	-	8	-
2	-	10	-	1	-	-	-	-	5	-	2	-

Source : Food and Drug Administration, Ministry of Health and Welfare.

表 5-2 食品衛生稽查處理(續)

中華民國98至106年

單位:家次

年別及區域別 Year and Locality	罰款處理家次 No. Fined							停業
	食品 工廠 Food Manufac- -tures	其他一 般食品 製造業 Other Food Manufac- -tures	物流業 Logistics	餐飲業 Food and Beverage Services	傳播業 Communi- -cation	食品 販賣業 Establish- -ments Engaged in Selling	醫事照 護機構 Medical Care Facilites	食品 工廠 Food Manufac- -tures
98年 2009	22	8	-	7	2	26	-	2
99年 2010	15	18	-	10	1	48	-	3
100年 2011	39	7	-	8	-	77	-	2
101年 2012	1	-	-	5	-	2	-	9
102年 2013	4	26	-	4	32	9	-	1
103年 2014	2	1	-	19	-	9	-	1
104年 2015	3	10	-	19	-	6	-	45
105年 2016	33	15	1	9	-	24	-	1
106年 2017	-	-	-	-	-	-	-	4
新 北 市 New Taipei City	-	-	-	-	-	-	-	4
臺 北 市 Taipei City	-	-	-	-	-	-	-	-
桃 園 市 Taoyuan City	-	-	-	-	-	-	-	-
臺 中 市 Taichung City	-	-	-	-	-	-	-	-
臺 南 市 Tainan City	-	-	-	-	-	-	-	-
高 雄 市 Kaohsiung City	-	-	-	-	-	-	-	-
宜 蘭 縣 Yilan County	-	-	-	-	-	-	-	-
新 竹 縣 Hsinchu County	-	-	-	-	-	-	-	-
苗 栗 縣 Miaoli County	-	-	-	-	-	-	-	-
彰 化 縣 Changhua County	-	-	-	-	-	-	-	-
南 投 縣 Nantou County	-	-	-	-	-	-	-	-
雲 林 縣 Yunlin County	-	-	-	-	-	-	-	-
嘉 義 縣 Chiayi County	-	-	-	-	-	-	-	-
屏 東 縣 Pingtung County	-	-	-	-	-	-	-	-
台 東 縣 Taitung County	-	-	-	-	-	-	-	-
花 蓮 縣 Hualien County	-	-	-	-	-	-	-	-
澎 湖 縣 Penghu County	-	-	-	-	-	-	-	-
基 隆 市 Keelung County	-	-	-	-	-	-	-	-
新 竹 市 Hsinchu County	-	-	-	-	-	-	-	-
嘉 義 市 Chiayi County	-	-	-	-	-	-	-	-
金 門 縣 Kinmen County	-	-	-	-	-	-	-	-
連 江 縣 Lienchiang County	-	-	-	-	-	-	-	-

表 5-3 食品檢驗工作按業務類別分

中華民國96年至106年

單位：件數,%

件數及業務類別 No. Tested and Items		總計 Total	查驗登記 Testing for Product Registration	中毒檢驗 Testing for Food Poisoning
96年 2007	檢驗件數 No. Tested	5 298	36	815
	與規定不符 No. Disqualified	577	-	172
	不合格率% % Disqualified	10.89	-	21.10
97年 2008	檢驗件數 No. Tested	8 859	51	985
	與規定不符 No. Disqualified	939	4	158
	不合格率% % Disqualified	10.60	7.84	16.04
98年 2009	檢驗件數 No. Tested	6 985	52	1 368
	與規定不符 No. Disqualified	887	-	201
	不合格率% % Disqualified	12.69	-	14.69
99年 2010	檢驗件數 No. Tested	8 643	38	1 526
	與規定不符 No. Disqualified	1 118	1	244
	不合格率% % Disqualified	12.93	2.63	15.98
100年 2011	檢驗件數 No. Tested	10 737	36	1 242
	與規定不符 No. Disqualified	1 335	-	166
	不合格率% % Disqualified	12.43	-	13.37

說明：1. 民國93年至94年之查驗登記由原國產查驗登記及輸入查驗登記歸併而來。

2. 民國93年至94年之委託檢驗由原輸入檢驗及輸出檢驗歸併而來。

3. 自民國94年起委託檢驗細分為協助檢驗及委託檢驗。

Table 5-3 Food Analysis by Type of Routine Services

2007~2017

Unit : Pack,%

稽 查 檢 驗	服 務 檢 驗	協 助 檢 驗	委 託 檢 驗	調 查 檢 驗	其 他
Testing for Inspection Sampling	Testing for Consumer Service	Testing for Judicial Assistance	Testing by Charged Service	Testing for Market Surveillance	Others
485	217	447	119	3 179	-
99	20	148	8	130	-
20.41	9.22	33.11	6.72	4.09	-
1 597	2 294	439	120	3 373	-
177	104	190	-	306	-
11.08	4.53	43.28	-	9.07	-
1 414	200	553	238	3 160	-
251	26	143	3	263	-
17.75	13.00	25.85	1.26	8.32	-
2 026	168	1 003	198	3 684	-
325	22	298	2	226	-
16.04	13.09	29.71	1.01	6.13	-
4 455	598	844	68	3 494	-
582	8	226	1	352	-
13.06	1.34	26.78	1.47	10.07	-

Note : 1. Testing for Product Registration includes Testing for Domestic Product Registration and Imported Product Registration in 2004-2005.

2. Testing for Charged Service includes Testing for Importation & Testing for Exportation in 2004-2005.

3. Testing by Charged Service divides Testing for Judicial Assistance & Testing for Charged Service since 2005.

表 5-3 食品檢驗工作按業務類別分 (續)

中華民國96年至106年

單位：件數, %

件數及業務類別 No. Tested and Items		總計 Total	查驗登記 Testing for Product Registration	中毒檢驗 Testing for Food Poisoning
101年 2012	檢驗件數 No. Tested	10 694	53	1 006
	與規定不符 No. Disqualified	739	2	111
	不合格率% % Disqualified	6.91	3.77	11.03
102年 2013	檢驗件數 No. Tested	8 440	57	524
	與規定不符 No. Disqualified	1 045	6	61
	不合格率% % Disqualified	12.38	10.53	11.64
103年 2014	檢驗件數 No. Tested	10 713	41	906
	與規定不符 No. Disqualified	1 013	3	95
	不合格率% % Disqualified	9.46	7.32	10.49
104年 2015	檢驗件數 No. Tested	7 537	90	1 105
	與規定不符 No. Disqualified	624	4	51
	不合格率% % Disqualified	8.28	4.44	4.62
105年 2016	檢驗件數 No. Tested	6 084	54	894
	與規定不符 No. Disqualified	773	2	90
	不合格率% % Disqualified	12.71	3.70	10.07
106年 2017	檢驗件數 No. Tested	6 843	45	666
	與規定不符 No. Disqualified	739	1	26
	不合格率% % Disqualified	10.80	2.22	3.90

Table 5-3 Food Analysis by Type of Routine Services (Cont.)

2007~2017

Unit : Pack,%

稽 查 檢 驗	服 務 檢 驗	協 助 檢 驗	委 託 檢 驗	調 查 檢 驗	其 他
Testing for Inspection Sampling	Testing for Consumer Service	Testing for Judicial Assistance	Testing by Charged Service	Testing for Market Surveillance	Others
3 088	143	383	1	6 020	-
194	24	119	-	289	-
6.28	16.78	31.07	-	4.80	-
1 823	135	419	3	5 479	-
234	10	122	1	611	-
12.84	7.41	29.12	33.33	11.15	-
2 143	68	390	6	7 159	-
135	2	115	1	662	-
6.30	2.94	29.49	16.67	9.25	-
2 989	29	247	6	3 071	-
291	2	57	3	216	-
9.74	6.90	23.08	50.00	7.03	-
1 457	17	355	2	3 305	-
105	-	165	1	410	-
7.21	-	46.48	50.00	12.41	-
1 450	6	549	-	4 127	-
83	1	205	-	423	-
5.72	16.67	37.34	-	10.25	-

表5-4 食品、食品添加物查驗登記與核發案件
Table 5-4 No. of Certified and Approved of Food Additives and
Natural Spices, 2007—2012

中華民國96年至101年

單位：件

Unit: Number

類別與件數 Case & Item			受理申請 案件 No. of Applications	核發許可 證數	核發許可 證數	核發覆函	
				No. Certified	No. Certified	No. Approved	
				新案數 New	從六十一年十 月份累計數 Total	新案數 New	從七十五年六月份 累計數 Total
96年	計	Subtotal	1 034	177	9 685	2	12 444
		輸入 Imported	729	154	7 853	-	10 812
2007	國產	Domestic	305	23	1 832	2	1 632
		計 Subtotal	434	329	10 013	1	12 445
97年	輸入	Imported	319	293	8 146	-	10 812
		國產 Domestic	115	36	1 867	1	1 633
2008	計	Subtotal	420	358	10 371	1	12 445
		輸入 Imported	334	303	8 449	-	10 812
98年	國產	Domestic	86	55	1 922	1	1 633
		計 Subtotal	387	377	10 748	-	12 457
99年	輸入	Imported	329	320	8 769	-	10 813
		國產 Domestic	58	57	1 979	-	1 644
2010	計	Subtotal	775	509	11 257	-	12 457
		輸入 Imported	707	458	9 227	-	10 813
100年	國產	Domestic	68	51	2 030	-	1 644
		計 Subtotal	775	509	11 257	-	12 457
2011	輸入	Imported	707	458	9 227	-	10 813
		國產 Domestic	68	51	2 030	-	1 644

類別與件數 Case & Item			查 驗 Check	新 證 New licenses	換 證 Replacing license	展 延 Extension	變 更 Change	註 銷 Cancellation
101年	計	Subtotal	3 111	707	-	724	1 371	1
		輸入 Imported	2 435	554	-	582	1 081	-
2012	國產	Domestic	676	153	-	142	290	1
		輸入 Imported	2 983	1 313	2	360	832	3
輸入錠狀膠囊狀食品 Enter the tablet and capsule food			2 983	1 313	2	360	832	3
國產維生素類錠狀 Domestic vitamin capsule or 膠囊狀食品 tablet form of food			962	758	-	-	15	15

資料來源：衛生福利部食品藥物管理署。

說明：本表自101年起改為此格式。

Source: Centers for Disease Control, Ministry of Health and Welfare.

Remark: The table from 2012 onwards to this format

表5-4 食品、食品添加物查驗登記及核發許可證件數(續1)

Table 5-4 No. of Certified and Approved of Food Additives and Natural Spices, 2013-2017(Cont.1)

中華民國102年至106年

單位：件

類別與件數 Case & Item	新 案 New			展 延 Extension		
	受理件數 The Number of Cases Accepted	完成審查件數 Review the Number of Completed	核可件數 The Number of Cases Approved	受理件數 The Number of Cases Accepted	完成審查件數 Review the Number of Completed	核可件數 The Number of Cases Approved
102年 2013	3 152	2 588	2 002	818	764	683
103年 2014	3 379	3 280	2 323	951	925	836
104年 2015	3 439	3 000	2 062	1 034	964	822
105年 2016	2 794	2 927	2 060	1 285	1 264	1 110
106年 2017	2 643	2 552	1 843	1 511	1 454	1 300
許 可 證 Permit	食品添加物 Food Additives	525	545	456	769	735
	健康食品 Healthy Food	79	79	37	48	44
	基因改造食品 Gene Reform Food	12	13	13	16	16
	嬰兒配方奶粉及較大嬰兒配 方輔助食品 Infant Formula and Older Infant Formula Food	23	28	14	4	5
	特定疾病配方食品 Disease-specific Formula	52	46	27	18	12
	輸入錠狀膠囊狀食品 Enter the Tablet and Capsule Food	1 579	1 502	1 039	512	486
	國產維生素類錠狀膠囊狀食 品 Domestic Vitamin Capsule or Tablet form of Food	373	339	257	144	134

資料來源：衛生福利部食品藥物管理署。

說明：本表自102年起改為此格式。

Source: Centers for Disease Control, Ministry of Health and Welfare.

Remark: The table from 2012 onwards to this format

表5-4 食品、食品添加物查驗登記及核發許可證件數(續完)

Table 5-4 No. of Certified and Approved of Food Additives and Natural Spices, 2013-2017(Cont'd)

中華民國102年至106年

單位：件

Unit: Number

類別與件數 Case & Item	變更 Change			轉移 divert			累計核可 件數 Cumulative Number of Pieces Approved
	受理件數 The Number of Cases Accepted	完成審查件數 Review the Number of Completed	核可件數 The number of cases approved	受理件數 The Number of Cases Accepted	完成審查件數 Review the Number of Completed	核可件數 The Number of Cases Approved	
102年 2013	827	756	735	66	48	24	15 791
103年 2014	980	984	951	71	61	60	16 672
104年 2015	922	900	868	172	168	145	16 557
105年 2016	856	856	797	79	72	64	16 613
106年 2017	738	692	654	79	81	75	15 500
許 食品添加物 Food Additives	379	337	320	26	26	25	6 403
可 健康食品 Healthy Food	105	106	106	10	10	10	358
基因改造食品 Gene Reform Food	-	-	-	-	-	-	130
證 嬰兒配方奶粉及較大嬰兒配 方輔助食品 Infant Formula and Older Infant Formula Food Supplements	16	14	13	5	5	5	125
特定疾病配方食品 Disease-specific Formula	59	57	56	-	-	-	186
證 輸入錠狀膠囊狀食品 Enter the Tablet and Capsule Food	126	127	111	38	40	35	7 053
Permit 國產維生素類錠狀膠囊狀食 品 Domestic Vitamin Capsule or Tablet form of Food	53	51	48	-	-	-	1 245

資料來源：衛生福利部食品藥物管理署。

說明：本表自102年起改為此格式。

Source: Centers for Disease Control, Ministry of Health and Welfare.

Remark: The table from 2012 onwards to this format

表 5-5 食品中毒事件
Table 5-5 Incidents of Food Poisoning, 2007-2017

中華民國 96年至106年

單位：件數、人

Unit : Outbreaks、Person

年 別/月 份 別 Month	件 數 No. of Outbreaks	患 者 數 No. of Cases	死 亡 數 No. of Deaths
96年 2007	248	3 231	-
97年 2008	272	2 924	-
98年 2009	351	4 642	-
99年 2010	503	6 880	1
100年 2011	426	5 819	1
101年 2012	527	5 701	-
102年 2013	409	3 890	-
103年 2014	480	4 504	-
104年 2015	632	6 235	-
105年 2016	486	5 260	-
106年 2017	528	6 232	-
一 月 Jan.	48	943	-
二 月 Feb.	57	484	-
三 月 Mar.	58	644	-
四 月 Apr.	41	305	-
五 月 May	41	475	-
六 月 June	29	1 305	-
七 月 July	30	241	-
八 月 Aug.	44	347	-
九 月 Sep.	58	774	-
十 月 Oct.	48	327	-
十 一 月 Nov.	36	183	-
十 二 月 Dec.	38	204	-

資料來源：衛生福利部食品藥物管理署。

Source: Centers for Disease Control, Ministry of Health and Welfare.

表 5-5 食品中毒事件(續1)

中華民國 96年至106年

單位：件數、人

攝食場所別		件數	患者數	死亡數
Place		No. of Outbreaks	No. of Cases	No. of Deaths
96年	2007	248	3 231	-
97年	2008	272	2 924	-
98年	2009	351	4 642	-
99年	2010	503	6 880	1
100年	2011	426	5 819	1
101年	2012	527	5 701	-
102年	2013	409	3 890	-
103年	2014	480	4 504	-
104年	2015	632	6 235	-
105年	2016	486	5 260	-
106年	2017	528	6 232	-
自	宅 Homes	67	199	-
供膳之營業場所	Restaurants	301	2 441	-
學	校 Schools	90	2 677	-
辦公場所	Offices	15	191	-
醫療場所	Hospitals	6	37	-
運輸工具	Transportation Vehicles	2	6	-
部	隊 Army	8	390	-
野	外 Out-doors	4	17	-
攤	販 Food Stands	19	55	-
外	燴 Outdoors-catering	8	25	-
監	獄 Prison	4	143	-
其	他 Others	4	51	-

Table 5-5 Incidents of Food Poisoning (Cont.1)

2007-2017

Unit : Outbreaks、Person

被汙染或處置錯誤之場所別		件 數	患 者 數	死 亡 數
Place		No. of Outbreaks	No. of Cases	No. of Deaths
96年	2007	248	3 231	-
97年	2008	272	2 924	-
98年	2009	351	4 642	-
99年	2010	503	6 880	1
100年	2011	426	5 819	1
101年	2012	527	5 701	-
102年	2013	409	3 890	-
103年	2014	480	4 504	-
104年	2015	632	6 235	-
105年	2016	486	5 260	-
106年	2017	528	6 232	-
自	宅 Homes	9	24	-
供 膳 之 營 業 場 所	Restaurants	27	1 290	-
學 校	Schools	8	716	-
辦 公 場 所	Offices	1	3	-
醫 療 場 所	Hospitals	1	3	-
食 品 工 廠	Food Manufactures	9	1 074	-
攤 販	Food Stands	3	20	-
販 賣 地 點	Selling Place	1	1	-
部 隊	Army	3	241	-
原 料 食 品 採 集 場 所	Outdoors-catering	-	-	-
外 燴	Unknown	1	3	-
監 獄	Prison	2	123	-
其 他	Others	-	-	-
不 明 場 所	Unknown place	463	2 734	-

表 5-5 食 品 中 毒 事 件(續完)

中華民國 96年至106年

單位：件數、人

病 因 物 質 分 Cause of an Outbreak		件 數 No. of Outbreaks	患 者 數 No. of Cases	死 亡 數 No. of Deaths
96年	2007	248	3 231	-
97年	2008	272	2 924	-
98年	2009	351	4 642	-
99年	2010	503	6 880	1
100年	2011	426	5 819	1
101年	2012	527	5 701	-
102年	2013	409	3 890	-
103年	2014	480	4 504	-
104年	2015	632	6 235	-
105年	2016	486	5 260	-
106年	2017	528	6 232	-
* 病 因 物 質 判 明 合 計 Total of Known		158	4 245	-
細 菌 Bacteria				
*共 計 Total		43	2 465	-
腸 炎 弧 菌	Vibrio Parahaemolyticus	15	132	-
沙 門 氏 菌	Salmonella	7	235	-
病 原 性 大 腸 桿 菌	Pathogenic E. coli	2	979	-
金 黃 色 葡 萄 球 菌	Staphylococcus Aureus	9	140	-
仙 人 掌 桿 菌	Bacillus Cereus	12	1 128	-
肉 毒 桿 菌	Clostridium Botulinum	-	-	-
其 他	Others	-	-	-
化 學 物 質 Chemical				
共 計 Total		-	-	-
農 藥	Pesticide	-	-	-
重 金 屬	Heavy Metal	-	-	-
其 他	Others	-	-	-
天 然 毒 Natural Toxin				
共 計 Total		6	22	-
植 物 性	Plant	5	13	-
麻 痺 性 貝 毒	Paralytic Shellfish Poison	-	-	-
河 豚 毒	Tetrodotoxin	-	-	-
組 織 胺	Histamine	1	9	-
黴 菌 毒	Mycotoxin	-	-	-
其 他	Others	-	-	-
其 他 病 因 物 質 Others		110	1 807	-
病 因 物 質 不 明 合 計 Total of Unknown		370	1 987	-
未 檢 出	Non-detectable	288	1 745	-
無 檢 體	Sample not Available	82	242	-

說 明：「*」表示中毒件數及患者數總和減重複計數之值。

Table 5-5 Incidents of Food Poisoning (Cont'd)
2007-2017

Unit : Outbreaks、Person

原因食品分 Food Item Incriminated	件數 No. of Outbreaks	患者數 No. of Cases	死亡數 No. of Deaths
96年 2007	248	3 231	-
97年 2008	272	2 924	-
98年 2009	351	4 642	-
99年 2010	503	6 880	1
100年 2011	426	5 819	1
101年 2012	527	5 701	-
102年 2013	409	3 890	-
103年 2014	480	4 504	-
104年 2015	632	6 235	-
105年 2016	486	5 260	-
106年 2017	528	6 232	-
*原因食品判明合計 Total of Known	61	3 523	-
水 產 Fresh Fisheries	6	56	-
水產加工品 Fishery Products	1	9	-
肉類及其加工品 Meat & Meat Products	3	19	-
蛋類及其加工品 Egg & Egg Products	-	-	-
乳類及其加工品 Milk & Dairy Products	-	-	-
穀類及其加工品 Cereals & Cereal Products	1	100	-
蔬果類及其加工品 Fresh Vegetables, Fruits & their Products	6	130	-
糕餅、糖果類 Baking Products & Confectionaries	-	-	-
盒餐類 Meal Box	22	1 909	-
複合調理食品 Mixing Prepared Foods	22	1 300	-
其他 Others	-	-	-
原因食品不明合計 Total of Unknown	467	2 709	-

Remark : *The number of outbreaks by food item incriminated with the deduction of the number of repeated outbreaks.

六、社會救助

Social Assistance

表6-1 災害救助

中華民國 96年至106年

年別及區域別 Year & Locality	救助次數 (次) Times of Aid	臨時收容所 Temporary disaster Shelters		受 災 人 數 (人) Victims (Persons)			
		所數 No. of Shelters	災民數 (人) Victims (Persons)	死亡	失蹤	重傷	其他
				Death	Disapp- earance	Severely	Others
96年 2007	489	...	268	102	1	10	20
97年 2008	492	...	1 036	111	13	4	768
98年 2009	507	...	7 427	286	404	10	19 642
99年 2010	437	...	4 342	61	—	2	16 250
100年 2011	468	26	939	73	1	12	33
101年 2012	504	112	4 594	115	—	2	36
102年 2013	452	288	7 177	84	—	13	7
103年 2014	430	100	3 529	98	1	7	7
104年 2015	521	103	1 577	87	4	11	274
105年 2016	503	155	2 245	213	—	17	168
106年 2017	432	187	3 566	85	2	13	188
新 北 市 New Taipei City	60	28	296	10	1	4	9
臺 北 市 Taipei City	37	7	104	15	—	1	—
桃 園 市 Taoyuan City	24	—	—	6	—	—	—
臺 中 市 Taichung City	79	27	135	16	—	3	179
臺 南 市 Tainan City	15	8	39	6	—	2	—
高 雄 市 Kaohsiung City	31	42	1 049	6	—	—	—
宜 蘭 縣 Yilan County	23	—	—	2	—	—	—
新 竹 縣 Hsinchu County	2	—	—	—	—	—	—
苗 栗 縣 Miaoli County	14	—	—	3	—	—	—
彰 化 縣 Changhua County	23	—	—	4	—	3	—
南 投 縣 Nantou County	19	20	277	2	—	—	—
雲 林 縣 Yunlin County	10	11	159	2	—	—	—
嘉 義 縣 Chiayi County	14	—	—	1	—	—	—
屏 東 縣 Pingtung County	8	—	—	1	—	—	—
臺 東 縣 Taitung County	19	—	—	—	—	—	—
花 蓮 縣 Hualien County	19	43	1 503	3	—	—	—
澎 湖 縣 Penghu County	—	—	—	—	—	—	—
基 隆 市 Keelung City	21	1	4	5	1	—	—
新 竹 市 Hsinchu City	6	—	—	—	—	—	—
嘉 義 市 Chiayi City	7	—	—	3	—	—	—
金 門 縣 Kinmen County	—	—	—	—	—	—	—
連 江 縣 Lienchiang County	1	—	—	—	—	—	—

資料來源：直轄市、縣(市)政府。

說 明：98年因莫拉克風災。

Table 6-1 Aid for Disasters

2007 - 2017

房屋損毀安遷救助 (戶)	財物毀損影響生計 (戶)	救助金額 (千元)
Moving Assistance for Housing (Households)	Losing Property Impacting Living (Households)	Amounts of Aid (NT\$1000)
679	14 765	132 553
648	17 315	188 700
2 098	112 261	821 798
888	54 759	792 257
407	836	46 723
533	8 308	173 626
475	4 862	88 534
351	344	48 161
726	900	73 375
1 570	4 040	143 700
364	2 736	61 705
51	249	8 170
47	108	7 140
25	—	2 560
49	1	7 625
16	184	3 120
38	28	3 250
—	24	1 920
—	2	50
15	—	1 280
17	34	2 375
25	66	2 760
6	470	2 970
20	—	1 160
15	1 538	9 400
8	17	635
12	—	1 320
—	—	—
6	13	4 839
6	1	300
8	—	820
—	—	—
—	1	10

Source: County and City Government.

Note: 2009 Typhoon Morakot.

表6-2 急難救助
Table 6-2 Aid for Emergencies

中華民國 96年至106年
2007 - 2017

年別及區域別 Year & Locality	急 難 救 助 Aid for Emergencies			
	人 次 Times of Persons			金 額 (元) Amounts (NT\$)
	計 Total	男 Male	女 Female	
96年 2007	46 666	27 528	19 138	268 450 651
97年 2008	48 074	28 720	19 354	273 655 482
98年 2009	44 129	26 891	17 238	245 764 283
99年 2010	47 863	28 905	18 958	283 733 349
100年 2011	45 418	27 373	18 045	274 228 292
101年 2012	46 978	28 426	18 552	269 103 281
102年 2013	40 961	24 727	16 234	246 688 235
103年 2014	42 232	25 181	17 051	253 490 910
104年 2015	37 897	22 356	15 541	232 605 929
105年 2016	35 900	21 512	14 388	223 191 601
106年 2017	34 177	20 388	13 789	217 484 914
新 北 市 New Taipei City	2 842	1 673	1 169	22 273 609
臺 北 市 Taipei City	3 099	2 135	964	12 213 841
桃 園 市 Taoyuan City	4 020	2 104	1 916	35 700 253
臺 中 市 Taichung City	2 648	1 649	999	15 612 314
臺 南 市 Tainan City	3 587	2 301	1 286	22 634 342
高 雄 市 Kaohsiung City	3 387	1 937	1 450	16 639 744
宜 蘭 縣 Yilan County	868	500	368	4 385 600
新 竹 縣 Hsinchu County	308	167	141	3 200 968
苗 栗 縣 Miaoli County	2 058	1 218	840	12 122 865
彰 化 縣 Changhua County	2 326	1 437	889	19 922 727
南 投 縣 Nantou County	1 091	653	438	8 158 155
雲 林 縣 Yunlin County	1 310	781	529	15 031 694
嘉 義 縣 Chiayi County	94	63	31	962 149
屏 東 縣 Pingtung County	344	262	82	1 846 031
臺 東 縣 Taitung County	118	86	32	1 257 400
花 蓮 縣 Hualien County	304	223	81	3 155 508
澎 湖 縣 Penghu County	1 353	753	600	5 875 778
基 隆 市 Keelung City	3 123	1 633	1 490	9 055 883
新 竹 市 Hsinchu City	416	270	146	1 777 269
嘉 義 市 Chiayi City	783	481	302	4 060 933
金 門 縣 Kinmen County	84	50	34	1 170 851
連 江 縣 Lienchiang County	14	12	2	427 000

資料來源：直轄市、縣(市)政府。

Source : County and City Government.

表6-3 社會救助醫療及看護補助
Table 6-3 Social Assistance in Medical Subsidies
and Nursing Care Assistance

中華民國 96年至106年
2007 - 2017

年別及區域別 Year & Locality	醫療補助 Medical Subsidies				中低收入住院看護補助 Nursing Care Assistance for Mid or Low-income				
	補助人次 Times of Persons			補助金額 (元) (全民健保外 政府補助) Amounts (NT\$)	補助人次 Times of Persons			補助人日次 Times of Day Persons	金額 (元) Amounts (NT\$)
	計 Total	男 Male	女 Female		計 Total	男 Male	女 Female		
96年 2007	5 734	4 113	1 621	61 541 149	5 854	4 065	1 789	103 657	109 650 561
97年 2008	5 295	3 865	1 430	56 267 436	6 501	4 616	1 885	112 121	114 107 649
98年 2009	5 486	3 957	1 529	66 394 446	7 033	4 922	2 111	117 629	121 669 314
99年 2010	5 773	4 351	1 422	64 026 924	8 066	5 706	2 360	122 337	128 706 945
100年 2011	5 383	4 074	1 309	70 917 654	9 761	7 068	2 693	154 355	162 687 156
101年 2012	5 013	3 719	1 294	71 755 699	9 667	7 044	2 623	152 262	162 830 063
102年 2013	4 322	3 046	1 276	80 407 028	10 258	7 466	2 792	153 881	169 355 078
103年 2014	4 260	2 885	1 375	89 873 426	10 767	7 986	2 781	167 070	180 503 867
104年 2015	4 499	3 108	1 391	102 559 166	10 923	8 079	2 844	224 976	178 372 595
105年 2016	4 779	3 243	1 536	122 614 776	11 345	8 166	3 179	171 095	202 352 386
106年 2017	5 250	3 734	1 516	135 656 212	12 156	8 940	3 216	182 846	201 847 652
新 北 市 New Taipei City	359	241	118	12 991 539	1 393	1 042	351	19 806	27 170 334
臺 北 市 Taipei City	925	654	271	19 960 869	1 826	1 247	579	22 122	28 415 580
桃 園 市 Taoyuan City	830	693	137	10 510 537	671	452	219	12 812	15 367 896
臺 中 市 Taichung City	716	422	294	36 198 471	241	175	66	3 740	5 038 073
臺 南 市 Tainan City	470	304	166	10 292 905	1 259	965	294	20 305	19 424 983
高 雄 市 Kaohsiung City	192	118	74	4 954 772	1 146	805	341	18 797	16 192 966
宜 蘭 縣 Yilan County	47	29	18	1 699 758	596	439	157	6 992	10 255 250
新 竹 縣 Hsinchu County	21	13	8	233 344	83	69	14	1 217	1 320 682
苗 栗 縣 Miaoli County	27	21	6	639 390	339	243	96	3 586	5 372 657
彰 化 縣 Changhua County	163	105	58	9 393 150	739	553	186	10 639	10 889 147
南 投 縣 Nantou County	291	231	60	3 414 648	769	605	164	11 538	10 725 732
雲 林 縣 Yunlin County	135	92	43	5 149 840	1 020	766	254	23 673	21 087 991
嘉 義 縣 Chiayi County	118	79	39	1 818 265	337	233	104	5 893	5 227 666
屏 東 縣 Pingtung County	138	101	37	4 326 351	437	317	120	5 432	3 225 919
臺 東 縣 Taitung County	394	337	57	3 369 038	556	446	110	6 268	8 968 459
花 蓮 縣 Hualien County	60	44	16	2 021 617	263	229	34	3 935	4 193 647
澎 湖 縣 Penghu County	76	57	19	2 565 863	77	69	8	846	1 221 075
基 隆 市 Keelung City	17	11	6	865 625	112	83	29	1 489	2 050 888
新 竹 市 Hsinchu City	153	98	55	2 596 023	199	126	73	2 459	4 221 440
嘉 義 市 Chiayi City	104	71	33	1 857 148	62	51	11	971	876 765
金 門 縣 Kinmen County	12	11	1	774 012	30	24	6	319	593 502
連 江 縣 Lienchiang County	2	2	—	23 047	1	1	—	7	7 000

資料來源：直轄市、縣(市)政府。

Source : County and City Government.

表6-4 低收入戶數與人數

單位：戶；人

中華民國 96年底至106年底

年底別及區域別 End of Year & Locality	總計 Grand Total						第1款(省、新北、桃園、臺中、臺南) Class 1	
	戶數(依戶長性別分) Households (Sex by Householders)			人數 Persons			戶數 Households	
	計 Total	男 Male	女 Female	計 Total	男 Male	女 Female	男 Male	女 Female
96年 2007	90 682	50 593	40 089	220 990	110 639	110 351	3 062	1 145
97年 2008	93 032	53 021	40 011	223 697	113 281	110 416	3 150	1 158
98年 2009	105 265	60 982	44 283	256 342	130 515	125 827	3 191	1 062
99年 2010	112 200	65 575	46 625	273 361	140 672	132 689	3 091	994
100年 2011	128 237	74 638	53 599	314 282	160 644	153 638	3 209	1 044
101年 2012	145 613	86 274	59 339	357 446	182 335	175 111	3 282	1 082
102年 2013	148 590	88 492	60 098	361 765	186 087	175 678	3 407	1 113
103年 2014	149 958	90 573	59 385	357 722	185 438	172 284	3 178	1 065
104年 2015	146 379	89 167	57 212	342 490	178 253	164 237	2 910	992
105年 2016	145 176	88 869	56 307	331 776	173 763	158 013	2 635	898
106年 2017	142 814	87 828	54 986	317 257	167 287	149 970	2 500	828
新 北 市 New Taipei City	19 288	11 549	7 739	43 785	22 773	21 012	55	15
臺 北 市 Taipei City	20 483	11 540	8 943	45 816	23 122	22 694	1 429	496
桃 園 市 Taoyuan City	8 224	4 625	3 599	20 856	10 576	10 280	32	7
臺 中 市 Taichung City	18 249	10 468	7 781	43 645	22 171	21 474	376	113
臺 南 市 Tainan City	9 967	6 539	3 428	20 801	11 309	9 492	228	100
高 雄 市 Kaohsiung City	19 362	11 926	7 436	44 780	23 132	21 648	68	27
宜 蘭 縣 Yilan County	2 499	1 620	879	4 485	2 517	1 968	14	1
新 竹 縣 Hsinchu County	1 776	1 198	578	4 321	2 338	1 983	17	1
苗 栗 縣 Miaoli County	2 899	1 915	984	5 920	3 332	2 588	3	—
彭 化 縣 Changhua County	6 354	4 111	2 243	11 172	6 262	4 910	3	—
南 投 縣 Nantou County	3 126	2 134	992	6 188	3 481	2 707	12	3
雲 林 縣 Yunlin County	5 309	3 757	1 552	11 729	6 440	5 289	—	—
嘉 義 縣 Chiayi County	2 075	1 523	552	3 884	2 362	1 522	9	—
屏 東 縣 Pingtung County	8 219	5 459	2 760	16 561	9 447	7 114	54	19
臺 東 縣 Taitung County	4 384	2 793	1 591	9 929	5 475	4 454	86	10
花 蓮 縣 Hualien County	3 668	2 417	1 251	8 178	4 567	3 611	15	4
澎 湖 縣 Penghu County	932	658	274	1 922	1 063	859	47	17
基 隆 市 Keelung City	2 574	1 508	1 066	6 056	3 113	2 943	7	1
新 竹 市 Hsinchu City	1 729	1 039	690	3 834	1 990	1 844	16	8
嘉 義 市 Chiayi City	1 378	850	528	2 752	1 470	1 282	21	4
金 門 縣 Kinmen County	270	164	106	538	285	253	—	—
連 江 縣 Lienchiang County	49	35	14	105	62	43	8	2

資料來源：直轄市、縣(市)政府。

Table 6-4 Households and Persons of Low-income Families

End of 2007 - 2017

Unit : Households,Persons

第0類(臺北)、 第1類(高雄) Class 1		第2款(省、新北、桃園、臺中、臺南)、 第1、2類(臺北)、第2類(高雄) Class 2				第3款(省、新北、桃園、臺中、臺南)、 第3、4類(臺北、高雄) Class 3			
人數 Persons		戶數 Households		人數 Persons		戶數 Households		人數 Persons	
男 Male	女 Female	男 Male	女 Female	男 Male	女 Female	男 Male	女 Female	男 Male	女 Female
3 217	1 244	12 141	8 884	23 820	22 956	35 390	30 060	83 602	86 151
3 273	1 267	12 711	8 613	24 056	22 692	37 160	30 240	85 952	86 457
3 301	1 150	14 009	9 438	26 259	24 552	43 782	33 783	100 955	100 125
3 198	1 073	14 612	9 589	27 026	24 762	47 872	36 042	110 448	106 854
3 320	1 162	16 349	10 650	29 479	26 816	55 080	41 905	127 845	125 660
3 382	1 200	19 257	11 838	34 394	29 590	63 735	46 419	144 559	144 321
3 499	1 199	20 595	12 061	35 199	28 823	64 490	46 924	147 389	145 656
3 252	1 137	21 175	11 878	34 572	27 207	66 220	46 442	147 614	143 940
2 979	1 053	21 380	11 282	33 107	24 810	64 877	44 938	142 167	138 374
2 701	952	21 978	11 238	32 768	23 748	64 256	44 171	138 294	133 313
2 561	887	21 889	10 859	31 358	21 784	63 439	43 299	133 368	127 299
55	18	873	430	1 328	1 006	10 621	7 294	21 390	19 988
1 465	536	3 298	2 098	4 691	3 597	6 813	6 349	16 966	18 561
34	8	718	408	1 263	979	3 875	3 184	9 279	9 293
389	119	3 365	1 946	5 462	4 273	6 727	5 722	16 320	17 082
232	105	2 099	877	2 597	1 431	4 212	2 451	8 480	7 956
71	28	4 975	2 589	6 939	4 908	6 883	4 820	16 122	16 712
14	2	192	62	262	129	1 414	816	2 241	1 837
17	1	166	46	225	123	1 015	531	2 096	1 859
3	—	932	363	1 299	785	980	621	2 030	1 803
3	—	49	26	72	53	4 059	2 217	6 187	4 857
13	3	229	118	392	306	1 893	871	3 076	2 398
—	—	1 855	636	2 549	1 610	1 902	916	3 891	3 679
9	—	182	62	214	110	1 332	490	2 139	1 412
54	19	731	226	865	344	4 674	2 515	8 528	6 751
86	11	643	244	954	592	2 064	1 337	4 435	3 851
16	4	417	170	540	313	1 985	1 077	4 011	3 294
47	18	237	72	287	139	374	185	729	702
7	1	362	192	589	450	1 139	873	2 517	2 492
16	8	295	167	462	379	728	515	1 512	1 457
22	4	214	92	271	171	615	432	1 177	1 107
—	—	49	29	83	69	115	77	202	184
8	2	8	6	14	17	19	6	40	24

Source : County and City Government.

表6-5 低收入戶生活扶助

中華民國 96年至106年

年別及區域別 End of Year & Locality	家庭生活扶助			就學生活補助		輔導 Employment
	Living Support			Students Living Assistance		就業服務 Employment
	人 次(月) Times of Persons	戶 次(月) Times of Households	金 額(元) Amounts (NT.\$)	人 次(月) Times of Persons	金 額(元) Amounts (NT.\$)	人 次(月) Times of Persons
96年 2007	831 072	233 703	3 075 800 362	290 848	1 173 778 017	...
97年 2008	805 134	233 183	3 295 135 212	314 127	1 418 116 122	...
98年 2009	962 455	260 348	4 175 141 134	402 322	2 019 396 585	...
99年 2010	1 066 300	268 877	4 428 863 287	416 203	2 070 614 820	...
100年 2011	1 120 856	270 893	4 600 787 240	496 156	2 512 848 501	...
101年 2012	1 316 404	327 166	6 254 677 045	598 615	3 533 312 592	...
102年 2013	1 360 970	352 852	6 489 175 565	695 024	4 097 859 024	...
103年 2014	1 292 475	349 305	6 261 748 408	689 307	4 067 654 800	...
104年 2015	1 201 568	337 163	6 052 526 735	646 749	3 808 654 610	2 955
105年 2016	1 177 215	357 436	6 158 955 063	633 747	3 813 416 024	2 588
106年 2017	1 055 006	345 382	5 807 718 362	577 471	3 524 905 082	2 702
新 北 市 New Taipei City	134 719	14 378	456 609 922	82 675	499 402 207	425
臺 北 市 Taipei City	184 891	42 302	1 535 611 651	40 132	245 553 940	744
桃 園 市 Taoyuan City	79 714	12 905	297 482 961	40 692	248 831 580	399
臺 中 市 Taichung City	153 118	55 549	785 229 225	86 841	531 032 715	80
臺 南 市 Tainan City	58 805	29 854	366 524 976	44 628	272 900 220	43
高 雄 市 Kaohsiung City	131 130	89 083	874 347 381	90 875	555 516 035	424
宜 蘭 縣 Yilan County	16 631	3 085	65 073 362	9 297	56 720 185	32
新 竹 縣 Hsinchu County	17 238	2 517	63 472 080	7 000	42 805 000	—
苗 栗 縣 Miaoli County	17 611	14 892	138 922 375	9 768	59 731 320	16
彰 化 縣 Changhua County	25 984	774	74 950 042	26 234	160 420 910	16
南 投 縣 Nantou County	16 493	4 061	70 853 261	10 441	63 846 715	11
雲 林 縣 Yunlin County	34 611	29 546	273 950 435	24 866	152 055 590	123
嘉 義 縣 Chiayi County	10 479	2 476	43 880 794	8 703	53 218 845	11
屏 東 縣 Pingtung County	55 168	10 064	214 218 251	33 984	207 806 295	37
臺 東 縣 Taitung County	38 021	10 660	177 017 481	16 162	98 830 630	103
花 蓮 縣 Hualien County	33 016	3 154	108 454 982	15 003	91 743 345	63
澎 湖 縣 Penghu County	5 993	3 740	45 375 481	3 454	21 121 210	42
基 隆 市 Keelung City	19 754	6 183	91 877 990	12 941	79 134 215	43
新 竹 市 Hsinchu City	12 705	5 436	69 723 324	7 030	42 988 450	60
嘉 義 市 Chiayi City	7 493	3 416	42 880 996	5 552	33 950 480	30
金 門 縣 Kinmen County	1 069	1 172	9 190 028	1 057	6 463 555	—
連 江 縣 Lienchiang County	363	135	2 071 364	136	831 640	—

資料來源：直轄市、縣(市)政府。

Table 6-5 Living Support for Low-income Families

2007 - 2017

就業服務 Counseling			教育補助		節日慰問	其他生活扶助
職業訓練 Vocational	以工代賑 Work Relief		Education Subsidies		Primary	Others
人 次(月) Times of Persons	人 次(月) Times of Persons	金額(元) Amounts (NT.\$)	人 次(月) Times of Persons	金額(元) Amounts (NT.\$)	金額(元) Amounts (NT.\$)	金額(元) Amounts (NT.\$)
...	40 861	560 604 140	17 161	37 338 023	314 363 221	285 552 858
...	40 613	568 852 866	20 076	36 352 181	278 134 391	313 478 413
...	42 446	588 033 735	8 176	15 689 188	278 260 298	343 371 344
...	43 367	570 101 921	10 391	37 984 746	316 220 055	195 688 797
...	34 594	488 617 648	15 423	56 192 000	297 822 215	206 995 105
...	27 621	415 235 901	20 485	70 327 820	361 315 253	261 620 404
...	26 929	398 711 960	28 481	82 395 000	431 693 925	249 846 603
...	23 985	373 091 163	34 975	99 555 000	520 627 390	266 953 958
33	23 685	371 586 177	30 780	90 439 600	543 430 146	276 509 442
41	21 779	347 977 911	7 398	40 267 887	594 642 013	546 830 340
62	21 038	347 142 242	15 743	48 346 843	559 790 095	410 549 243
—	1 276	26 808 527	—	—	37 383 786	6 216 800
—	13 686	193 606 499	—	—	135 696 000	31 752 277
4	1 667	37 773 703	—	—	46 494 000	740 000
—	744	16 996 620	—	—	95 227 500	176 422 835
—	369	6 422 312	6 486	5 008 549	88 222 143	33 631 654
—	183	3 834 750	45	456 094	45 380 000	108 949 427
—	413	8 363 085	—	—	1 998 000	1 814 200
—	25	562 903	—	—	5 413 000	2 079 500
—	324	7 020 577	—	—	9 482 737	2 157 800
—	95	2 287 045	—	—	15 047 000	13 292 375
—	543	10 465 239	—	—	5 595 450	11 613 524
27	173	4 154 758	—	—	5 429 154	1 245 040
—	49	755 734	—	—	1 652 000	1 184 000
—	49	954 567	—	—	12 091 340	2 680 000
—	67	1 210 731	—	—	—	3 501 150
—	94	1 577 255	—	—	6 953 000	4 929 654
—	129	574 161	—	—	—	10 000
—	623	14 411 899	6 583	15 728 200	25 079 800	2 599 700
31	64	1 294 561	2 629	27 154 000	1 740 000	3 211 331
—	—	—	—	—	18 729 185	1 417 690
—	404	6 845 324	—	—	1 593 000	796 300
—	61	1 221 992	—	—	583 000	303 986

Source : County and City Government.

表6-6 低收入戶人數按款別及年齡別分

中華民國100年底至106年底

年底別及區域別 End of Year & Locality	總 計				
	Grand Total				
	計 SubTotal	未滿12歲 Under 12 Years	12-17歲 Years	18-64歲 Years	65歲以上 Years & Over
100年 2011	314 282	57 619	68 140	163 246	25 277
101年 2012	357 446	64 219	77 209	189 672	26 346
102年 2013	361 765	62 475	76 953	195 335	27 002
103年 2014	357 722	59 012	73 277	196 987	28 446
104年 2015	342 490	54 825	68 195	190 367	29 103
105年 2016	331 776	52 118	64 894	184 140	30 624
106年 2017	317 257	48 813	60 468	175 445	32 531
新 北 市 New Taipei City	43 785	6 335	8 723	24 556	4 171
臺 北 市 Taipei City	45 816	6 364	7 295	26 244	5 913
桃 園 市 Taoyuan City	20 856	4 410	4 642	10 668	1 136
臺 中 市 Taichung City	43 645	7 553	8 430	24 480	3 182
臺 南 市 Tainan City	20 801	2 533	3 632	12 073	2 563
高 雄 市 Kaohsiung City	44 780	6 143	8 365	25 665	4 607
宜 蘭 縣 Yilan County	4 485	802	916	2 099	668
新 竹 縣 Hsinchu County	4 321	892	941	2 032	456
苗 栗 縣 Miaoli County	5 920	859	1 119	3 133	809
彰 化 縣 Changhua County	11 172	1 067	2 102	6 549	1 454
南 投 縣 Nantou County	6 188	805	1 091	3 344	948
雲 林 縣 Yunlin County	11 729	1 630	2 443	6 466	1 190
嘉 義 縣 Chiayi County	3 884	485	745	2 135	519
屏 東 縣 Pingtung County	16 561	2 807	3 414	8 574	1 766
臺 東 縣 Taitung County	9 929	1 959	1 962	5 279	729
花 蓮 縣 Hualien County	8 178	1 889	1 748	3 805	736
澎 湖 縣 Penghu County	1 922	218	393	1 114	197
基 隆 市 Keelung City	6 056	947	1 177	3 232	700
新 竹 市 Hsinchu City	3 834	662	730	2 115	327
嘉 義 市 Chiayi City	2 752	371	491	1 516	374
金 門 縣 Kinmen County	538	59	93	308	78
連 江 縣 Lienchiang County	105	23	16	58	8

資料來源：直轄市、縣(市)政府。

Table 6-6 Persons of Low-Income Families by Class and Age

End of 2011 - 2017

第1款(省、新北、桃園、臺中、臺南)、第0類(臺北)、第1類(高雄)				
Class 1				
計 SubTotal	未滿12歲 Under 12 Years	12-17歲 Years	18-64歲 Years	65歲以上 Years & Over
4 482	36	45	1 270	3 131
4 582	36	57	1 445	3 044
4 698	36	49	1 636	2 977
4 389	30	44	1 523	2 792
4 032	23	44	1 457	2 508
3 653	22	38	1 344	2 249
3 448	17	33	1 269	2 129
73	—	—	15	58
2 001	8	20	711	1 262
42	1	—	15	26
508	5	7	248	248
337	1	3	118	215
99	—	—	31	68
16	—	—	1	15
18	—	—	3	15
3	—	—	1	2
3	—	—	1	2
16	—	3	4	9
—	—	—	—	—
9	1	—	—	8
73	1	—	40	32
97	—	—	25	72
20	—	—	11	9
65	—	—	26	39
8	—	—	5	3
24	—	—	4	20
26	—	—	5	21
—	—	—	—	—
10	—	—	5	5

Source: County and City Government.

表6-6 低收入戶人數按款別及年齡別分(續)

中華民國100年底至106年底

年底別及區域別 End of Year & Locality	第2款(省、新北、桃園、臺中、臺南)、第1、2類(臺北)、第2類(高雄)				
	Class 2				
	計 SubTotal	未滿12歲 Under 12 Years	12-17歲 Years	18-64歲 Years	65歲以上 Years & Over
100年 2011	56 295	8 798	11 384	28 491	7 622
101年 2012	63 984	9 498	13 126	32 797	8 563
102年 2013	64 022	8 798	12 673	33 426	9 125
103年 2014	61 779	7 715	11 506	32 742	9 816
104年 2015	57 917	6 586	9 846	30 847	10 638
105年 2016	56 516	6 093	9 098	29 868	11 457
106年 2017	53 142	5 189	7 864	27 978	12 111
新 北 市 New Taipei City	2 334	237	381	1 188	528
臺 北 市 Taipei City	8 288	692	1 067	4 001	2 528
桃 園 市 Taoyuan City	2 242	404	442	1 038	358
臺 中 市 Taichung City	9 735	1 220	1 731	5 241	1 543
臺 南 市 Tainan City	4 028	199	374	2 313	1 142
高 雄 市 Kaohsiung City	11 847	962	1 613	6 430	2 842
宜 蘭 縣 Yilan County	391	25	58	158	150
新 竹 縣 Hsinchu County	348	29	70	146	103
苗 栗 縣 Miaoli County	2 084	222	308	1 140	414
彰 化 縣 Changhua County	125	8	20	73	24
南 投 縣 Nantou County	698	81	144	332	141
雲 林 縣 Yunlin County	4 159	404	693	2 316	746
嘉 義 縣 Chiayi County	324	21	47	139	117
屏 東 縣 Pingtung County	1 209	47	87	675	400
臺 東 縣 Taitung County	1 546	190	247	890	219
花 蓮 縣 Hualien County	853	98	112	416	227
澎 湖 縣 Penghu County	426	20	40	266	100
基 隆 市 Keelung City	1 039	153	196	476	214
新 竹 市 Hsinchu City	841	104	157	435	145
嘉 義 市 Chiayi City	442	45	44	205	148
金 門 縣 Kinmen County	152	21	27	82	22
連 江 縣 Lienchiang County	31	7	6	18	—

Table 6-6 Persons of Low-Income Families by Class and Age (Cont.)

End of 2011 - 2017

第3款(省、新北、桃園、臺中、臺南)、第3、4類(臺北、高雄)

Class 3				
計 SubTotal	未滿12歲 Under 12 Years	12-17歲 Years	18-64歲 Years	65歲以上 Years & Over
253 505	48 785	56 711	133 485	14 524
288 880	54 685	64 026	155 430	14 739
293 045	53 641	64 231	160 273	14 900
291 554	51 267	61 727	162 722	15 838
280 541	48 216	58 305	158 063	15 957
271 607	46 003	55 758	152 928	16 918
260 667	43 607	52 571	146 198	18 291
41 378	6 098	8 342	23 353	3 585
35 527	5 664	6 208	21 532	2 123
18 572	4 005	4 200	9 615	752
33 402	6 328	6 692	18 991	1 391
16 436	2 333	3 255	9 642	1 206
32 834	5 181	6 752	19 204	1 697
4 078	777	858	1 940	503
3 955	863	871	1 883	338
3 833	637	811	1 992	393
11 044	1 059	2 082	6 475	1 428
5 474	724	944	3 008	798
7 570	1 226	1 750	4 150	444
3 551	463	698	1 996	394
15 279	2 759	3 327	7 859	1 334
8 286	1 769	1 715	4 364	438
7 305	1 791	1 636	3 378	500
1 431	198	353	822	58
5 009	794	981	2 751	483
2 969	558	573	1 676	162
2 284	326	447	1 306	205
386	38	66	226	56
64	16	10	35	3

表6-7 中低收入戶數與人數

單位：戶：人

中華民國100年底至106年底

年底別及區域別 End of Year & Locality	戶數 (按戶長性別分)		
	Households		
	計 Total	男 Male	女 Female
100年 2011	35 420	22 540	12 880
101年 2012	88 988	54 451	34 537
102年 2013	108 589	66 065	42 524
103年 2014	114 522	69 388	45 134
104年 2015	117 686	70 854	46 832
105年 2016	119 081	71 205	47 876
106年 2017	117 776	69 877	47 899
新 北 市 New Taipei City	10 418	5 748	4 670
臺 北 市 Taipei City	5 962	3 085	2 877
桃 園 市 Taoyuan City	2 964	1 658	1 306
臺 中 市 Taichung City	13 837	7 102	6 735
臺 南 市 Tainan City	9 203	5 678	3 525
高 雄 市 Kaohsiung City	22 312	13 723	8 589
宜 蘭 縣 Yilan County	2 118	1 291	827
新 竹 縣 Hsinchu County	985	523	462
苗 栗 縣 Miaoli County	1 333	722	611
彰 化 縣 Changhua County	16 373	10 747	5 626
南 投 縣 Nantou County	4 871	2 884	1 987
雲 林 縣 Yunlin County	2 085	1 426	659
嘉 義 縣 Chiayi County	3 250	2 267	983
屏 東 縣 Pingtung County	13 794	8 398	5 396
臺 東 縣 Taitung County	2 161	1 180	981
花 蓮 縣 Hualien County	1 798	1 032	766
澎 湖 縣 Penghu County	463	325	138
基 隆 市 Keelung City	1 314	679	635
新 竹 市 Hsinchu City	1 002	516	486
嘉 義 市 Chiayi City	1 362	806	556
金 門 縣 Kinmen County	137	64	73
連 江 縣 Lienchiang County	34	23	11

資料來源：直轄市、縣(市)政府。

說 明：99年12月29日公布修正之「社會救助法」，新增中低收入戶，並自100年7月1日起實施。

Table 6-7 Households and Persons of Middle-to-low-income Families

End of 2011 - 2017

Unit : Households,Persons

人 數			
Persons			
計 Total	男 Male	女 Female	
	120 042	58 771	61 271
	282 019	138 710	143 309
	334 391	166 156	168 235
	349 130	174 099	175 031
	356 185	177 675	178 510
	358 161	178 516	179 645
	350 425	174 377	176 048
	29 237	14 079	15 158
	15 098	7 321	7 777
	8 866	4 225	4 641
	39 036	18 686	20 350
	29 874	14 804	15 070
	72 906	35 696	37 210
	4 094	2 026	2 068
	3 116	1 507	1 609
	4 117	2 003	2 114
	50 736	25 775	24 961
	16 029	7 975	8 054
	6 762	3 440	3 322
	10 138	5 325	4 813
	36 778	19 718	17 060
	6 177	3 183	2 994
	4 352	2 323	2 029
	1 434	727	707
	4 321	2 003	2 318
	2 887	1 403	1 484
	3 981	1 945	2 036
	376	163	213
	110	50	60

Source : County and City Government.

Note :The Mid-income Families were added since the Public Assistance Act had been amended on Dec. 29, 2010 and enacted on July 1, 2011.

表6-8 中低收入戶生活扶助

單位:人次(月);元;人

中華民國101年至106年

年別及區域別 Year & Locality	輔導就業服務 Employment Counseling			
	就業服務 Employment Service	職業訓練 Vocational Training	以工代賑 Work Relief	
	人 次(月) times of persons (Month)	人 次(月) times of persons (Month)	人 次(月) times of persons (Month)	金額 Amounts
101年 2012	2 583	39 337 712
102年 2013	3 858	55 195 719
103年 2014	4 917	74 561 598
104年 2015	4 555	90	6 818	102 450 140
105年 2016	3 761	48	7 065	121 374 456
106年 2017	3 080	102	8 215	150 449 029
新 北 市 New Taipei City	601	—	388	13 404 263
臺 北 市 Taipei City	396	—	3 900	54 213 163
桃 園 市 Taoyuan City	361	—	1 188	28 262 886
臺 中 市 Taichung City	105	—	385	9 272 238
臺 南 市 Tainan City	113	3	198	3 306 082
高 雄 市 Kaohsiung City	793	—	186	3 939 593
宜 蘭 縣 Yilan County	26	—	458	9 356 028
新 竹 縣 Hsinchu County	—	—	48	957 520
苗 栗 縣 Miaoli County	7	—	30	753 363
彰 化 縣 Changhua County	135	1	75	1 655 099
南 投 縣 Nantou County	20	4	717	13 818 741
雲 林 縣 Yunlin County	61	—	—	—
嘉 義 縣 Chiayi County	14	—	39	906 804
屏 東 縣 Pingtung County	98	1	38	845 227
臺 東 縣 Taitung County	105	—	112	2 570 629
花 蓮 縣 Hualien County	47	—	100	1 652 201
澎 湖 縣 Penghu County	48	—	89	555 674
基 隆 市 Keelung City	41	4	60	1 442 508
新 竹 市 Hsinchu City	56	84	23	282 162
嘉 義 市 Chiayi City	53	5	24	589 812
金 門 縣 Kinmen County	—	—	112	1 923 436
連 江 縣 Lienchiang County	—	—	45	741 600

資料來源:直轄市、縣(市)政府。

說 明:99年12月29日公布修正之「社會救助法」新增中低收入戶,並自100年7月1日起實施。

Table 6-8 Living Support for Middle-to-low-income Families

2012 - 2017

Unit : Person-times(month), NT.\$, Persons

教育補助 Education Subsidies		喪葬補助 Funeral Subsidies		其他生活扶助 Others
人 次(月) Times of Persons (Month)	金 額 Amounts	人 數 Persons	金 額 Amounts	金 額 Amounts
2 920	1 479 790	57	746 000	44 987 704
—	—	248	3 074 600	67 879 554
—	—	527	7 406 800	100 682 204
3 047	18 271 900	401	6 293 950	141 151 114
2 183	13 039 400	429	6 518 400	164 180 395
9 329	7 215 125	481	7 723 614	141 478 284
—	—	9	80 000	—
—	—	—	—	16 500
—	—	—	—	—
—	—	169	5 050 614	—
9 312	7 130 125	13	195 000	31 208 602
17	85 000	217	1 519 000	50 239 397
—	—	—	—	285 000
—	—	—	—	—
—	—	—	—	720 000
—	—	72	864 000	—
—	—	—	—	48 451 905
—	—	—	—	97 500
—	—	—	—	—
—	—	—	—	8 227 350
—	—	1	15 000	135 000
—	—	—	—	289 600
—	—	—	—	135 400
—	—	—	—	—
—	—	—	—	—
—	—	—	—	1 644 630
—	—	—	—	27 400
—	—	—	—	—

Source: County and City Government.

Note: The Mid-income Families were added since the Public Assistance Act had been amended on Dec. 29, 2010 and enacted on July 1, 2011.

七、社會服務 Social Services

表7-1 遊民處理情形

中華民國 96年至106年

年別及區域別 Year & Locality	受理或查報遊民人數(人) Persons Handled			年底列冊遊民人數 (人) Persons Booked
	計	男	女	
	Total	Male	Female	
96年 2007	3 198	2 740	458	...
97年 2008	3 074	2 639	435	...
98年 2009	3 847	3 317	530	...
99年 2010	3 913	3 396	517	...
100年 2011	3 368	2 978	390	3 070
101年 2012	4 045	3 510	535	3 240
102年 2013	4 166	3 598	568	3 604
103年 2014	5 050	4 371	679	2 533
104年 2015	4 464	3 848	616	2 770
105年 2016	8 984	7 908	1 076	2 556
106年 2017	9 272	8 313	959	2 585
新 北 市 New Taipei City	5 302	4 917	385	160
臺 北 市 Taipei City	931	827	104	647
桃 園 市 Taoyuan City	318	275	43	193
臺 中 市 Taichung City	349	310	39	213
臺 南 市 Tainan City	246	203	43	184
高 雄 市 Kaohsiung City	940	786	154	436
宜 蘭 縣 Yilan County	95	82	13	80
新 竹 縣 Hsinchu County	23	23	—	81
苗 栗 縣 Miaoli County	170	122	48	20
彰 化 縣 Changhua County	46	40	6	115
南 投 縣 Nantou County	10	9	1	21
雲 林 縣 Yunlin County	98	66	32	22
嘉 義 縣 Chiayi County	26	19	7	15
屏 東 縣 Pingtung County	307	263	44	63
臺 東 縣 Taitung County	24	19	5	43
花 蓮 縣 Hualien County	18	15	3	39
澎 湖 縣 Penghu County	—	—	—	—
基 隆 市 Keelung City	122	105	17	66
新 竹 市 Hsinchu City	157	149	8	98
嘉 義 市 Chiayi City	90	83	7	89
金 門 縣 Kinmen County	—	—	—	—
連 江 縣 Lienchiang County	—	—	—	—

資料來源：直轄市、縣(市)政府。

Table 7-1 Handled Conditions of Homeless People

2007 - 2017

處理遊民情形(人次)		Handled Conditions (Person-times)				
合計	協助返家	關懷服務	參加 年節活動	轉介福利服務	轉介就業服務 或職業訓練	結合資源 輔導租屋
Total	to Help Return Home	Care Services	Festival Activities	to Welfare Services	to Obtain Employment Services	Combined with counseling resources to rent
4 557	522	—
6 484	472	—
46 371	538	35 881	...	1 055	1 981	—
33 534	522	23 085	...	1 278	1 828	—
128 887	585	108 486	10 265	3 373	2 645	—
188 740	522	163 075	8 837	3 870	7 628	—
223 863	462	201 425	8 285	3 927	5 561	—
222 573	407	199 064	7 826	3 297	3 792	516
288 156	243	258 901	11 297	3 915	3 341	371
339 449	289	308 612	11 086	5 940	2 832	341
395 094	278	359 910	10 773	8 674	3 287	262
12 465	28	6 500	673	527	691	14
252 199	82	248 772	571	1 748	426	170
6 215	1	3 675	609	439	154	8
16 175	24	7 977	1 597	5 603	80	5
7 441	23	4 358	288	35	107	17
20 454	16	18 277	549	123	272	25
903	4	461	339	19	1	6
214	5	190	—	—	—	—
1 148	11	218	900	2	7	—
67 978	4	65 555	857	2	1 227	1
178	8	170	—	—	—	—
178	11	105	2	41	6	—
318	5	280	21	1	—	—
756	6	254	313	22	39	1
2 059	—	1 363	634	17	—	1
1 081	1	221	739	—	14	2
—	—	—	—	—	—	—
2 119	25	480	1 327	—	14	8
1 202	1	775	91	21	16	3
2 010	23	279	1 263	74	233	1
1	—	—	—	—	—	—
—	—	—	—	—	—	—

Source: County and City Government.

表7-1 遊民處理情形(續)

中華民國 96年至106年

年別及區域別 Year & Locality	處理遊民情形(人次)			
	收容情形 to Help Settle Down			
	小 計 Subtotal	轉介精神療 養院治療 to Spirit- Sanatorium	轉介老人安 養機構收容 to Elderly Caring Institutions	轉介老人養 護機構收容 to Elderly Nursing Institutions
96年 2007	1 202	128	49	129
97年 2008	1 206	59	53	153
98年 2009	1 354	60	89	156
99年 2010	1 406	65	97	166
100年 2011	1 701	85	46	457
101年 2012	1 551	133	47	223
102年 2013	1 508	135	46	294
103年 2014	1 632	122	42	404
104年 2015	3 022	202	68	889
105年 2016	2 962	300	132	706
106年 2017	3 478	407	194	909
新 北 市 New Taipei City	1 060	113	—	301
臺 北 市 Taipei City	357	13	3	34
桃 園 市 Taoyuan City	251	60	—	10
臺 中 市 Taichung City	723	140	165	266
臺 南 市 Tainan City	115	11	8	21
高 雄 市 Kaohsiung City	244	4	4	70
宜 蘭 縣 Yilan County	15	2	4	5
新 竹 縣 Hsinchu County	7	—	—	3
苗 栗 縣 Miaoli County	7	—	2	—
彰 化 縣 Changhua County	33	1	—	4
南 投 縣 Nantou County	—	—	—	—
雲 林 縣 Yunlin County	13	—	—	1
嘉 義 縣 Chiayi County	8	—	1	1
屏 東 縣 Pingtung County	12	3	2	3
臺 東 縣 Taitung County	17	—	4	5
花 蓮 縣 Hualien County	50	—	—	34
澎 湖 縣 Penghu County	—	—	—	—
基 隆 市 Keelung City	239	59	1	—
新 竹 市 Hsinchu City	236	—	—	129
嘉 義 市 Chiayi City	91	1	—	22
金 門 縣 Kinmen County	—	—	—	—
連 江 縣 Lienchiang County	—	—	—	—

Table 7-1 Handled Conditions of Homeless People(Cont.)

2007 - 2017

Handled Conditions (Person-times)				
收容情形 to Help Settle Down			因故死亡	其他
轉介身心障礙 福利機構收容 to Disabled Institutions	轉介遊民 收容所 to Homeless Shelters	送其他有 關機關 to Other Institutions		
45	749	102	67	2 766
46	803	92	63	4 743
33	925	91	72	5 490
20	902	156	85	5 330
35	997	81	137	1 695
30	951	167	135	3 122
37	807	189	119	2 576
50	845	169	110	5 929
36	1 312	515	119	6 947
88	1 175	561	118	7 269
101	1 115	752	143	8 289
29	8	609	25	2 947
—	305	2	4	69
10	164	7	22	1 056
33	113	6	8	158
7	52	16	21	2 477
10	152	4	11	937
—	1	3	7	51
—	2	2	4	8
3	—	2	—	3
1	27	—	3	296
—	—	—	—	—
1	1	10	—	—
—	1	5	2	1
—	1	3	6	103
5	1	2	8	19
1	15	—	5	49
—	—	—	—	—
—	98	81	6	20
1	106	—	5	54
—	68	—	5	41
—	—	—	1	—
—	—	—	—	—

表7-2 推行社區發展工作成果

中華民國 96年至106年

年別及區域別 Year and Locality	社區發展 協會數 (個) No. of Community Development Associations (Units)	理監事人數(人) Directors and Supervisors (Persons)					
		理事長 Director-general			理事(不含理事長) Directors		
		計 Total	男 Male	女 Female	計 Total	男 Male	女 Female
		Total	Male	Female	Total	Male	Female
96年 2007	6 402	6 402	5 678	724
97年 2008	6 410	6 410	5 657	753
98年 2009	6 443	6 443	5 644	799
99年 2010	6 518	6 518	5 630	888
100年 2011	6 650	6 650	5 669	981
101年 2012	6 692	6 692	5 613	1 079	74 543	58 280	16 263
102年 2013	6 723	6 723	5 587	1 136	74 766	58 015	16 751
103年 2014	6 761	6 761	5 603	1 158	76 227	59 128	17 099
104年 2015	6 860	6 860	5 601	1 259	75 530	57 741	17 789
105年 2016	6 881	6 881	5 553	1 328	75 658	57 448	18 210
106年 2017	6 839	6 839	5 461	1 378	75 422	57 063	18 359
新 北 市 New Taipei City	450	450	332	118	5 581	3 699	1 882
臺 北 市 Taipei City	362	362	247	115	3 893	2 137	1 756
桃 園 市 Taoyuan City	264	264	215	49	3 178	2 091	1 087
臺 中 市 Taichung City	611	611	489	122	6 920	5 345	1 575
臺 南 市 Tainan City	677	677	547	130	7 299	5 532	1 767
高 雄 市 Kaohsiung City	775	775	578	197	8 389	5 657	2 732
宜 蘭 縣 Yilan County	240	240	204	36	2 704	2 240	464
新 竹 縣 Hsinchu County	186	186	154	32	2 371	1 824	547
苗 栗 縣 Miaoli County	279	279	219	60	3 257	2 476	781
彰 化 縣 Changhua County	555	555	462	93	6 779	5 676	1 103
南 投 縣 Nantou County	284	284	240	44	2 770	2 236	534
雲 林 縣 Yunlin County	433	433	377	56	4 718	4 180	538
嘉 義 縣 Chiayi County	361	361	305	56	4 093	3 848	245
屏 東 縣 Pingtung County	465	465	384	81	4 241	3 378	863
臺 東 縣 Taitung County	155	155	133	22	1 371	1 039	332
花 蓮 縣 Hualien County	176	176	127	49	1 548	1 075	473
澎 湖 縣 Penghu County	93	93	80	13	905	720	185
基 隆 市 Keelung City	147	147	100	47	1 961	1 263	698
新 竹 市 Hsinchu City	118	118	88	30	1 376	1 004	372
嘉 義 市 Chiayi City	78	78	54	24	748	451	297
金 門 縣 Kinmen County	110	110	106	4	1 178	1 077	101
連 江 縣 Lienchiang County	20	20	20	—	142	115	27

資料來源：直轄市、縣(市)政府。

Table 7-2 Achievements of Community Development

2007 - 2017

理監事人數(人) Directors and Supervisors (Persons)			社區戶數 (戶) No. of Households of Communities (Households)	社區人口數 (人) Persons of Communities (Persons)	社區發展協會會員數(人) Members Community Development Associations (Persons)			設置社區生 產建設基金 (個) Community Economic Development Fund(Unit)
監事 Supervisors					計 Total	男 Male	女 Female	
計 Total	男 Male	女 Female						
...	6 560 489	20 354 224	869 039	3 896
...	6 645 486	20 687 940	839 884	3 902
...	6 914 442	20 684 499	844 241	3 929
...	7 018 630	20 787 869	883 474	3 943
...	7 359 363	21 134 360	850 604	4 014
25 986	20 124	5 862	7 587 809	21 495 810	794 033	448 953	345 080	4 004
25 805	19 908	5 897	7 620 547	21 218 019	779 958	442 346	337 612	3 975
26 102	20 014	6 088	7 625 083	21 332 803	817 765	466 386	351 379	4 011
26 519	20 099	6 420	7 726 797	21 404 313	779 303	424 574	354 729	3 974
26 368	19 829	6 539	7 800 490	21 457 496	777 011	417 933	359 078	3 969
26 296	19 474	6 822	7 901 928	21 574 353	767 969	407 399	360 570	3 971
1 952	1 271	681	1 352 730	3 429 750	68 400	31 081	37 319	354
1 376	750	626	1 050 755	2 683 257	25 042	10 982	14 060	—
1 103	704	399	609 262	1 707 678	49 249	22 900	26 349	248
2 362	1 794	568	925 726	2 696 508	53 855	28 886	24 969	141
2 437	1 845	592	642 927	1 781 146	90 902	44 088	46 814	314
2 938	1 998	940	888 250	2 277 042	83 293	39 120	44 173	408
925	776	149	168 666	457 564	23 253	13 947	9 306	130
853	610	243	193 168	558 507	35 664	19 379	16 285	162
1 210	901	309	187 083	560 058	45 865	24 570	21 295	215
2 264	1 929	335	360 865	1 177 596	67 781	39 119	28 662	391
967	763	204	173 661	490 325	28 246	17 704	10 542	225
1 631	1 445	186	218 101	644 973	30 935	21 679	9 256	296
1 523	1 299	224	182 794	509 215	32 255	20 435	11 820	244
1 472	1 151	321	286 920	830 018	49 915	29 035	20 880	286
481	329	152	72 318	193 648	13 268	7 538	5 730	112
556	365	191	112 512	295 862	15 403	8 307	7 096	138
318	237	81	38 677	101 625	9 442	5 078	4 364	83
705	419	286	147 616	359 517	8 761	4 390	4 371	131
482	320	162	162 232	439 190	14 439	7 010	7 429	71
269	159	110	89 374	243 554	6 763	2 853	3 910	15
426	372	54	35 868	124 323	14 085	8 753	5 332	7
46	37	9	2 423	12 997	1 153	545	608	—

Source: County and City Government.

表7-2 推行社區發展工作成果(續)

中華民國 96年至106年

年別及區域別 Year and Locality	全年實際使用經費 Outlays			社區建設主要項目			
	合計 (千元)	政府補助款 (千元)	社區自籌款 (千元)	社區活動 中心 (幢)	全年辦理社 區幹部訓練 (人次)	全年辦理社 區觀摩 (人次)	社區長壽俱 樂部 (處)
	Total (NT\$1,000)	Government- Provided (NT\$1,000)	Self- Provided (NT\$1,000)	Activity Centers (Units)	Training (Times of Persons)	Exposition (Times of Persons)	Elderly Community Club (Places)
96年 2007	1 626 928	1 141 684	485 244	4 130	128 158	226 936	3 671
97年 2008	1 758 349	1 265 030	493 319	4 218	62 946	208 620	3 626
98年 2009	2 079 219	1 546 895	532 323	4 321	79 046	309 662	3 565
99年 2010	1 711 057	1 307 129	403 928	4 236	80 776	292 940	3 518
100年 2011	1 725 550	1 266 254	459 296	4 217	74 077	294 013	3 412
101年 2012	1 822 033	1 259 531	562 502	4 039	89 038	282 889	3 645
102年 2013	1 695 342	1 145 327	550 014	3 945	83 041	254 926	3 291
103年 2014	1 963 847	1 395 936	567 910	3 898	91 589	299 296	3 277
104年 2015	1 782 392	1 224 216	558 176	3 718	96 343	306 430	3 193
105年 2016	1 937 248	1 299 434	637 814	3 794	115 082	296 879	3 274
106年 2017	2 001 908	1 392 695	609 213	3 845	101 597	305 990	3 272
新 北 市 New Taipei City	138 946	87 381	51 565	123	7 331	35 082	163
臺 北 市 Taipei City	27 503	21 783	5 720	164	2 697	5 171	75
桃 園 市 Taoyuan City	240 449	156 187	84 262	214	6 886	27 770	33
臺 中 市 Taichung City	87 413	38 129	49 284	283	9 676	33 056	396
臺 南 市 Tainan City	175 400	113 794	61 605	156	7 905	27 255	494
高 雄 市 Kaohsiung City	197 634	123 428	74 206	305	31 634	32 119	190
宜 蘭 縣 Yilan County	88 812	60 539	28 273	195	1 367	18 883	111
新 竹 縣 Hsinchu County	123 518	66 465	57 053	77	2 716	15 021	147
苗 栗 縣 Miaoli County	78 761	50 324	28 437	227	4 104	8 683	161
彰 化 縣 Changhua County	147 283	110 772	36 511	412	5 362	24 766	325
南 投 縣 Nantou County	58 471	50 104	8 367	219	5 885	12 924	64
雲 林 縣 Yunlin County	98 668	78 055	20 613	377	1 357	6 276	290
嘉 義 縣 Chiayi County	84 511	64 714	19 797	307	2 447	12 078	273
屏 東 縣 Pingtung County	142 838	128 030	14 808	211	4 932	26 826	287
臺 東 縣 Taitung County	58 688	49 455	9 232	224	1 264	1 668	23
花 蓮 縣 Hualien County	68 741	55 560	13 181	149	1 889	1 536	67
澎 湖 縣 Penghu County	70 590	62 275	8 315	86	680	1 107	25
基 隆 市 Keelung City	26 342	20 938	5 404	17	1 236	4 454	57
新 竹 市 Hsinchu City	28 126	14 935	13 191	11	986	5 770	41
嘉 義 市 Chiayi City	19 157	13 263	5 894	14	606	4 851	18
金 門 縣 Kinmen County	38 911	25 416	13 494	74	636	692	32
連 江 縣 Lienchiang County	1 146	1 146	—	—	1	2	—

Table 7-2 Achievements of Community Development(Cont.)

2007 - 2017

Main Items of Community Construction

社區成長教室 (班) Growth Classroom (Classes)	社區守望 相助隊 (隊) Mutual-help Programs (Teams)	社區志願 服務團隊 (隊) Volunteer Service Teams (Groups)	社區圖書室 (處) Community Libraries (Places)	社區民俗藝文 康樂班隊 (隊) Activities for Folk, Literature & Art (Teams)	社區刊物 (期) Community Publications (Times)	辦理社區照顧 關懷據點 (處) Community Care Locations (Places)	服務成果 (人次) Person-times Served
3 995	1 701	2 312	1 112	1 926	957
3 813	1 580	2 463	1 002	2 031	991
3 980	1 567	2 538	932	1 751	828
3 867	1 531	2 618	874	1 992	903
3 736	1 555	2 775	833	1 983	1 013
3 930	1 528	3 252	774	2 219	1 210	1 359	6 878 765
3 433	1 513	3 344	646	1 777	1 029	1 328	6 054 858
3 489	1 597	3 393	686	1 944	915	1 359	7 542 160
3 718	1 591	3 805	669	1 875	935	1 521	7 868 597
4 001	1 571	3 875	638	1 756	1 032	1 651	9 127 696
4 326	1 780	3 693	642	2 003	1 115	1 896	10 454 900
341	48	166	28	62	40	103	683 651
267	351	35	25	31	89	53	86 673
529	47	212	30	303	92	132	964 129
407	29	304	14	130	51	173	780 010
337	141	489	62	143	94	252	2 057 778
389	251	516	76	175	186	153	1 453 189
133	95	161	19	222	17	71	429 143
244	56	134	17	132	49	41	164 815
180	128	114	27	87	36	84	312 919
275	105	394	56	148	66	101	701 821
158	110	192	32	80	42	94	229 655
111	54	126	29	63	15	54	194 012
197	59	175	54	75	—	60	304 587
302	97	299	36	92	19	282	1 031 305
62	36	38	30	41	47	62	53 692
86	54	84	33	83	218	51	153 624
72	4	39	20	32	5	19	159 663
84	26	40	7	34	11	46	278 342
95	55	59	14	34	8	19	121 431
45	14	73	19	18	17	17	160 436
10	16	43	14	17	13	22	134 025
2	4	—	—	1	—	7	—

表7-3 社會福利工作人員數

單位：人

中華民國 96年底至106年底

年底別及區域別 End of Year and Locality	總計 Total					兒童及少年福利(1) Child & Youth Welfare				
	行政人員	社會工作人員	社會工作師	專業人員	其他人員	行政人員	社會工作人員	社會工作師	專業人員	其他人員
	Administrators	Social Workers	Licensed Social Workers	Specialist	Others	Administrators	Social Workers	Licensed Social Workers	Specialist	Others
96年 2007	3 442	1 791	191	5 814	3 612	1 072	546	40	4 440	1 893
97年 2008	3 582	2 110	210	5 506	3 962	950	597	38	3 791	2 039
98年 2009	3 712	1 916	262	5 515	3 942	993	524	41	3 768	1 958
99年 2010	3 785	2 060	199	5 380	3 691	977	469	25	3 775	1 932
100年 2011	4 073	2 195	171	5 775	3 762	1 004	365	19	4 325	1 971
101年 2012	4 018	2 496	293	2 806	2 358	731	458	58	1 056	538
102年 2013	3 954	2 462	645	2 181	2 220	555	490	87	294	243
103年 2014	4 159	2 476	842	2 666	2 193	585	644	149	332	212
104年 2015	4 793	5 399	874	7 160	4 468	723	1 006	63	1 909	507
105年 2016	5 084	6 165	972	10 816	4 613	836	1 220	69	2 233	398
106年 2017	6 291	5 720	1 553	12 188	3 921	1 014	1 032	257	2 097	382
衛福部及所屬 Institution of MOHW	421	84	9	1 135	115	50	30	9	188	28
新 北 市 New Taipei City	1 019	675	327	1 849	1 534	289	131	106	914	114
臺 北 市 Taipei City	860	819	223	1 763	295	157	162	21	156	10
桃 園 市 Taoyuan City	385	518	164	1 831	297	39	66	21	137	17
臺 中 市 Taichung City	550	561	184	474	454	56	72	3	168	42
臺 南 市 Tainan City	417	283	88	485	131	50	38	10	14	10
高 雄 市 Kaohsiung City	666	710	122	2 710	316	115	184	25	334	53
宜 蘭 縣 Yilan County	99	116	17	73	4	14	24	3	30	—
新 竹 縣 Hsinchu County	115	42	18	25	27	18	—	1	21	10
苗 栗 縣 Miaoli County	161	184	46	249	54	14	38	18	1	4
彰 化 縣 Changhua County	287	295	47	59	126	41	40	3	7	9
南 投 縣 Nantou County	151	177	45	122	50	13	26	6	1	1
雲 林 縣 Yunlin County	208	230	54	691	143	30	21	5	30	7
嘉 義 縣 Chiayi County	155	158	32	352	38	17	29	4	4	1
屏 東 縣 Pingtung County	183	110	41	34	43	16	9	3	—	1
臺 東 縣 Taitung County	122	133	16	56	29	23	21	1	19	1
花 蓮 縣 Hualien County	101	117	37	36	14	9	38	2	17	6
澎 湖 縣 Penghu County	36	61	2	5	10	2	23	—	—	1
基 隆 市 Keelung City	84	105	31	3	105	8	6	1	2	45
新 竹 市 Hsinchu City	123	168	26	91	65	26	33	11	24	5
嘉 義 市 Chiayi City	41	103	14	53	39	8	15	2	20	15
金 門 縣 Kinmen County	86	66	10	94	32	15	27	2	10	1
連 江 縣 Lienchiang County	22	7	—	—	—	5	1	—	—	—

資料來源：本部及所屬、直轄市、縣(市)政府。

說 明：(1)95年起不含青年(18-23歲)福利服務所屬工作人員數。

(2)本表包括衛福部所屬及各直轄市、縣(市)政府轄內機關辦理社會福利各項業務之現職人員。

(3)社會工作師係指領有社工師證照，組織編制職稱為社會工作師，具備公務人員資格者。

(4)本表統計範圍除原有之「公部門」外，自104年新增「公設民營機構(中心)」及「接受政府委託服務單位」，致相關人員數增加。

(5)福利類別自104年新增「保護服務」及「其他服務」。

(6)自106年起社會工作師及行政人員，不限定為公務人員。

Table 7-3 Social Welfare Personnel

End of 2007 - 2017

Unit: Person

婦女福利 Women Welfare					老人福利 The Elderly Welfare				
行政人員 Administrators	社會工作人員 Social Workers	社會工作師 Licensed Social Workers	專業人員 Specialist	其他人員 Others	行政人員 Administrators	社會工作人員 Social Workers	社會工作師 Licensed Social Workers	專業人員 Specialist	其他人員 Others
221	260	47	15	103	538	180	14	478	624
230	268	41	20	107	530	181	14	665	669
219	229	14	29	74	587	221	11	653	599
243	195	11	19	96	575	207	11	550	589
265	212	12	40	108	597	284	16	481	599
277	285	22	12	107	655	300	19	585	545
301	292	47	32	123	670	284	37	757	575
313	287	86	44	132	672	302	61	960	497
262	351	36	50	186	744	836	62	1 506	1 615
285	357	38	54	129	892	930	75	4 404	1 700
387	298	43	57	99	1 188	804	210	5 368	1 695
22	—	—	—	—	154	34	—	497	53
34	12	5	—	10	134	80	52	271	1 103
21	73	1	19	—	194	124	53	659	194
42	5	14	—	28	72	57	17	845	60
36	3	2	—	10	86	9	9	24	27
20	1	3	—	5	103	66	8	155	21
32	33	1	7	15	155	124	22	1 960	86
12	18	1	30	—	10	4	1	1	—
7	7	1	—	2	15	9	2	—	4
11	12	0	—	0	29	19	7	6	20
34	16	2	—	7	40	4	3	—	26
9	—	2	1	—	24	56	1	68	2
13	9	3	—	1	54	51	15	497	25
13	8	3	—	1	18	77	2	328	14
12	6	1	—	1	22	15	6	—	14
16	25	—	0	—	16	3	—	0	4
5	9	2	—	0	9	13	3	4	1
3	2	—	—	1	7	5	—	1	4
18	32	1	—	12	9	12	3	—	7
14	20	1	0	5	17	9	3	3	14
4	5	—	—	1	8	21	1	9	—
5	2	—	—	—	11	12	3	41	17
4	1	—	—	—	2	—	—	—	—

Source: Investigation of MOHW and County and City Government.

Note : (1) The figures exclude personnel of Juvenile (18-23 yrs.) Welfare Service after 2006.

(2) The figures include staff in the Social Welfare Institutions subordinating to Ministry of Health and Welfare as well as the County and City Governments.

(3) "Licensed Social Worker" only includes those with qualifications of civil servants.

(4) Apart from the original "public sector" statistics, the statistics of "Public-owned private-run agencies (centers)" and "Service units commissioned by the government" were added in 2015, causing the number of relevant personnel to increase.

(5) The welfare categories "Protection service" and "Other services" were added in 2015.

(6) Since 2017, social workers and administrative staff are not limited to public officials.

表7-3 社會福利工作人員數(續1)

單位：人

中華民國 96年底至106年底

年底別及區域別 End of Year and Locality	身心障礙福利 Disabled Welfare					社區發展 Community Development				
	行政人員	社會工作人員	社會工作師	專業人員	其他人員	行政人員	社會工作人員	社會工作師	專業人員	其他人員
	Administrators	Social Workers	Licensed Social Workers	Specialist	Others	Administrators	Social Workers	Licensed Social Workers	Specialist	Others
96年 2007	538	141	28	787	390	373	28	4	19	67
97年 2008	546	198	14	901	538	383	22	1	15	75
98年 2009	576	219	41	896	592	380	35	2	17	135
99年 2010	608	239	8	847	426	377	45	2	11	116
100年 2011	682	334	11	797	394	383	38	2	6	94
101年 2012	693	371	27	888	424	396	24	7	5	82
102年 2013	675	411	40	866	413	425	43	12	7	102
103年 2014	673	391	53	1 015	453	431	56	12	8	114
104年 2015	855	1 058	64	3 181	1 141	418	49	16	10	89
105年 2016	796	1 198	72	3 640	1 359	380	58	16	74	87
106年 2017	1 046	1 185	129	4 444	893	458	42	22	10	90
衛福部及所屬 Institution of MOHW	50	20	—	450	34	6	—	—	—	—
新 北 市 New Taipei City	191	130	3	647	180	37	1	3	—	5
臺 北 市 Taipei City	139	179	7	910	49	35	3	—	—	1
桃 園 市 Taoyuan City	54	121	22	829	35	33	1	3	—	29
臺 中 市 Taichung City	107	144	38	278	309	46	—	4	—	5
臺 南 市 Tainan City	67	49	14	316	34	38	4	4	—	8
高 雄 市 Kaohsiung City	103	118	4	354	52	29	4	0	4	6
宜 蘭 縣 Yilan County	13	22	2	—	4	22	3	—	—	—
新 竹 縣 Hsinchu County	15	13	—	—	2	15	2	—	0	—
苗 栗 縣 Miaoli County	34	38	9	236	26	27	1	—	—	1
彰 化 縣 Changhua County	48	68	5	47	15	38	5	3	—	8
南 投 縣 Nantou County	25	40	1	47	7	10	3	2	3	14
雲 林 縣 Yunlin County	43	57	7	164	54	18	0	1	—	10
嘉 義 縣 Chiayi County	18	—	—	—	1	19	—	—	—	0
屏 東 縣 Pingtung County	26	23	8	—	6	29	3	1	—	1
臺 東 縣 Taitung County	12	32	1	33	4	12	3	—	—	—
花 蓮 縣 Hualien County	14	23	2	10	1	13	—	—	2	—
澎 湖 縣 Penghu County	3	9	—	3	2	6	1	—	—	—
基 隆 市 Keelung City	15	9	1	—	27	8	2	—	—	1
新 竹 市 Hsinchu City	33	66	1	55	22	6	5	1	1	0
嘉 義 市 Chiayi City	13	14	2	22	16	2	—	1	—	—
金 門 縣 Kinmen County	17	9	2	43	14	9	1	—	—	—
連 江 縣 Lienchiang County	4	2	—	—	—	1	—	—	—	—

Table 7-3 Social Welfare Personnel (Cont.1)

End of 2007 - 2017

Unit:Person

社會救助 Social Assistance					社會保險 Social Insurance				
行政人員	社會工作人員	社會工作師 Licensed Social Workers	專業人員 Specialist	其他人員 Others	行政人員	社會工作人員	社會工作師 Licensed Social Workers	專業人員 Specialist	其他人員 Others
Administrators	Social Workers	Licensed Social Workers	Specialist	Others	Administrators	Social Workers	Licensed Social Workers	Specialist	Others
355	150	15	34	127	168	22	1	11	107
424	147	6	18	157	293	15	3	54	238
459	149	5	33	214	288	2	—	73	275
508	159	7	37	204	287	4	1	101	194
673	159	11	31	206	227	10	2	56	195
634	216	19	18	188	336	5	1	66	250
684	253	36	28	245	247	12	2	166	317
805	245	48	28	284	270	10	1	175	297
783	250	49	58	273	258	16	0	188	282
778	279	58	43	268	249	31	0	158	235
904	246	58	32	237	418	4	0	108	214
22	—	—	—	—	55	—	—	—	—
119	8	4	17	40	52	0	—	—	40
142	26	7	—	2	23	—	—	—	—
43	12	—	3	47	15	—	—	—	26
92	9	7	—	16	31	—	—	—	6
61	17	7	—	24	56	—	—	—	18
106	59	7	3	38	27	—	—	40	5
16	8	1	—	—	3	—	—	13	—
14	4	1	—	2	13	—	0	—	5
24	7	1	—	0	13	—	—	—	1
46	12	3	—	8	20	—	—	—	38
29	4	1	1	23	13	—	—	1	2
33	7	3	—	8	9	—	—	—	24
22	16	2	—	6	12	1	—	19	6
45	15	7	—	2	10	—	—	34	7
22	9	2	1	4	11	1	—	0	16
21	11	—	2	0	21	1	—	—	1
5	2	—	1	—	10	—	—	—	2
9	6	1	—	4	10	—	—	—	8
17	8	2	2	12	6	0	—	0	4
6	5	1	2	—	1	—	—	—	4
9	2	—	—	—	4	—	—	—	—
3	—	—	—	—	2	—	—	—	—

表7-3 社會福利工作人員數(續完)

單位：人

中華民國 96年底至106年底

年底別及區域別 End of Year and Locality	社會工作 Social Works					志願服務 Volunteer Services				
	行政人員	社會工作人員	社會工作師	專業人員	其他人員	行政人員	社會工作人員	社會工作師	專業人員	其他人員
	Administrators	Social Workers	Licensed Social Workers	Specialist	Others	Administrators	Social Workers	Licensed Social Workers	Specialist	Others
96年 2007	106	441	44	22	52	71	21	1	7	249
97年 2008	151	659	92	36	79	75	23	2	8	60
98年 2009	142	512	144	37	59	68	24	4	9	35
99年 2010	146	721	131	30	79	66	20	3	10	54
100年 2011	173	769	96	33	155	69	23	3	5	40
101年 2012	226	818	137	169	186	71	19	3	6	39
102年 2013	304	648	382	25	160	92	28	3	6	42
103年 2014	330	520	424	98	159	80	21	8	9	45
104年 2015	134	464	182	52	94	65	59	9	8	29
105年 2016	147	503	208	38	72	72	49	11	17	32
106年 2017	138	434	237	20	72	117	44	13	8	20
衛福部及所屬 Institution of MOHW	6	—	—	—	—	3	—	—	—	—
新 北 市 New Taipei City	27	82	70	—	9	25	7	—	—	2
臺 北 市 Taipei City	32	82	71	15	8	2	—	—	4	—
桃 園 市 Taoyuan City	10	66	29	—	21	12	2	1	—	—
臺 中 市 Taichung City	5	116	46	—	5	4	—	3	—	1
臺 南 市 Tainan City	6	5	2	—	1	4	3	4	—	8
高 雄 市 Kaohsiung City	9	42	1	3	20	4	7	—	1	0
宜 蘭 縣 Yilan County	0	2	1	—	—	1	1	—	—	—
新 竹 縣 Hsinchu County	6	3	1	—	1	4	—	—	—	—
苗 栗 縣 Miaoli County	0	—	1	—	0	2	—	1	—	—
彰 化 縣 Changhua County	3	1	1	—	0	3	4	1	—	4
南 投 縣 Nantou County	—	7	2	—	—	27	—	1	—	—
雲 林 縣 Yunlin County	6	7	4	—	—	1	1	—	—	3
嘉 義 縣 Chiayi County	4	3	—	1	0	6	4	—	—	0
屏 東 縣 Pingtung County	16	5	4	—	6	4	2	0	—	1
臺 東 縣 Taitung County	4	—	1	0	—	2	3	—	1	—
花 蓮 縣 Hualien County	1	—	2	—	—	2	—	1	1	—
澎 湖 縣 Penghu County	0	1	—	—	—	0	0	—	—	—
基 隆 市 Keelung City	1	10	1	—	—	2	1	1	—	—
新 竹 市 Hsinchu City	1	1	2	0	0	2	3	1	0	0
嘉 義 市 Chiayi City	—	—	—	—	—	—	2	—	—	—
金 門 縣 Kinmen County	1	—	—	—	—	5	3	—	—	—
連 江 縣 Lienchiang County	—	1	—	—	—	1	—	—	—	—

Table 7-3 Social Welfare Personnel (Cont'd)

End of 2007 - 2017

Unit:Person

保護服務 Protection Services					其他服務 Others Services				
行政人員 Admini- strators	社會工 作人員 Social Workers	社 會 工作師 Licensed Social Workers	專業 人員 Specia- list	其他 人員 Others	行政 人員 Admini- strators	社會工 作人員 Social Workers	社 會 工作師 Licensed Social Workers	專業 人員 Specia- list	其他 人員 Others
...
...
...
...
...
...
...
...
...
152	1 256	377	116	55	400	55	16	82	196
140	1 511	417	61	83	508	29	8	96	249
178	1 591	563	41	75	445	41	19	4	143
34	—	—	—	—	18	—	—	—	—
29	223	83	—	29	81	1	1	—	3
12	169	63	—	12	103	1	—	—	19
22	183	50	17	7	42	5	7	—	26
15	207	67	4	1	73	1	5	—	31
10	99	37	—	2	1	1	—	—	—
28	134	62	4	9	59	4	—	—	33
1	33	7	—	—	7	2	1	—	—
2	2	11	4	—	7	2	—	—	—
2	69	8	6	1	5	—	—	—	1
9	131	24	5	5	5	14	2	—	4
0	41	29	—	—	—	—	—	—	—
1	74	15	—	7	1	2	2	—	3
4	20	21	—	0	22	1	—	—	9
1	30	10	—	—	2	3	1	—	3
5	36	11	0	—	0	—	—	—	1
1	23	25	—	—	6	—	0	1	4
0	18	2	—	—	—	—	—	—	—
1	27	22	1	2	2	—	—	—	—
0	22	7	0	0	1	0	—	3	3
—	38	7	—	—	—	4	—	—	3
—	10	3	—	—	10	—	—	—	—
—	2	—	—	—	—	—	—	—	—

表7-4 領有社會工作師執照人數

單位：人

中華民國 96年底至106年底

年底別及區域別 End of Year & Locality	總 計 Grand Total			未滿25歲 Under 25 Years	
	計 Total	男 Male	女 Female	男 Male	女 Female
	96年 2007	1 208	111	1 097	1
97年 2008	1 286	120	1 166	1	4
98年 2009	1 599	163	1 436	1	14
99年 2010	1 817	211	1 606	1	12
100年 2011	2 115	239	1 876	1	24
101年 2012	3 112	398	2 714	5	70
102年 2013	3 837	521	3 316	8	78
103年 2014	4 471	638	3 833	14	96
104年 2015	5 107	731	4 376	12	130
105年 2016	5 613	822	4 791	18	159
106年 2017	6 234	930	5 304	27	232
新 北 市 New Taipei City	829	121	708	3	23
臺 北 市 Taipei City	959	128	831	3	21
桃 園 市 Taoyuan City	487	72	415	1	10
臺 中 市 Taichung City	740	111	629	6	32
臺 南 市 Tainan City	491	72	419	4	8
高 雄 市 Kaohsiung City	729	112	617	1	16
宜 蘭 縣 Yilan County	156	36	120	—	4
新 竹 縣 Hsinchu County	79	12	67	1	4
苗 栗 縣 Miaoli County	141	20	121	—	5
彰 化 縣 Changhua County	265	32	233	1	13
南 投 縣 Nantou County	154	29	125	—	12
雲 林 縣 Yunlin County	167	19	148	1	8
嘉 義 縣 Chiayi County	109	14	95	—	1
屏 東 縣 Pingtung County	214	39	175	—	5
臺 東 縣 Taitung County	91	20	71	1	7
花 蓮 縣 Hualien County	227	37	190	1	19
澎 湖 縣 Penghu County	17	1	16	—	—
基 隆 市 Keelung City	81	14	67	—	12
新 竹 市 Hsinchu City	128	13	115	1	2
嘉 義 市 Chiayi City	152	27	125	3	25
金 門 縣 Kinmen County	17	1	16	—	5
連 江 縣 Lienchiang County	1	—	1	—	—

資料來源：直轄市、縣(市)政府。

Table 7-4 Licensed Social Workers

End of 2007 - 2017

Unit : Persons

25至29歲		30至34歲		35至39歲		40歲以上	
Years		Years		Years		Over 40 Years	
男	女	男	女	男	女	男	女
Male	Female	Male	Female	Male	Female	Male	Female
10	106	14	300	45	342	41	345
8	109	21	276	42	364	48	413
19	178	36	342	43	396	64	506
32	244	52	366	51	415	75	569
27	298	74	394	47	465	90	695
67	526	119	663	74	538	133	917
90	654	153	894	104	605	166	1 085
101	674	187	1 004	150	770	186	1 289
124	744	206	1 169	177	896	212	1 437
141	817	220	1 167	183	965	260	1 683
165	938	247	1 229	197	1 115	294	1 790
24	125	26	175	28	157	40	228
29	129	30	153	22	185	44	343
15	83	21	116	16	79	19	127
23	160	33	179	24	114	25	144
12	65	14	89	20	105	22	152
19	78	30	121	28	147	34	255
6	18	15	33	4	27	11	38
2	12	3	23	1	12	5	16
3	18	7	29	5	26	5	43
2	38	9	59	6	52	14	71
4	18	6	41	5	27	14	27
1	42	12	32	2	26	3	40
1	20	4	20	3	19	6	35
4	27	9	37	8	39	18	67
2	12	5	19	6	13	6	20
5	28	11	35	7	29	13	79
1	2	—	5	—	4	—	5
4	17	2	10	3	10	5	18
5	17	1	26	2	26	4	44
3	23	8	26	7	17	6	34
—	5	1	1	—	1	—	4
—	1	—	—	—	—	—	—

Source: County and City Government.

表7-5 社會工作專職人員數

單位：人

中華民國 96年底至106年底

年底別及區域別 End of Year & Locality	總 計 Grand Total							公 部 門		
	合計			職稱為社工員 (師、督導) The Titles are Social Workers (Supervisors)		職稱非社工員 (師、督導) The Titles aren't Social Workers (Supervisors)		合計		
	計	男	女	男	女	男	女	計	男	女
Total	Male	Female	Male	Female	Male	Female	Total	Male	Female	
96年 2007	4 709	745	3 964	1 670	244	1 426
97年 2008	5 655	902	4 753	1 948	296	1 652
98年 2009	6 232	966	5 266	1 947	294	1 653
99年 2010	7 103	1 102	6 001	2 221	353	1 868
100年 2011	8 409	1 332	7 077	1 106	6 118	226	959	2 727	418	2 309
101年 2012	9 457	1 601	7 856	1 326	6 801	275	1 055	3 046	526	2 520
102年 2013	10 301	1 758	8 543	1 408	7 033	350	1 510	3 587	666	2 921
103年 2014	11 537	2 021	9 516	1 516	7 486	505	2 030	3 978	742	3 236
104年 2015	12 487	2 274	10 213	1 582	7 536	692	2 677	4 394	815	3 579
105年 2016	13 589	2 695	10 894	1 776	8 048	919	2 846	4 576	877	3 699
106年 2017	15 000	2 723	12 277	1 843	8 654	880	3 623	5 317	1 004	4 313
新 北 市 New Taipei City	1 704	359	1 345	292	1 150	67	195	593	105	488
臺 北 市 Taipei City	2 407	434	1 973	166	862	268	1 111	884	162	722
桃 園 市 Taoyuan City	1 346	225	1 121	125	670	100	451	613	118	495
臺 中 市 Taichung City	1 647	277	1 370	164	979	113	391	454	95	359
臺 南 市 Tainan City	723	143	580	128	510	15	70	222	46	176
高 雄 市 Kaohsiung City	1 832	365	1 467	225	924	140	543	743	153	590
宜 蘭 縣 Yilan County	355	76	279	65	250	11	29	113	30	83
新 竹 縣 Hsinchu County	237	31	206	30	184	1	22	76	15	61
苗 栗 縣 Miaoli County	402	76	326	61	271	15	55	121	17	104
彰 化 縣 Changhua County	470	76	394	74	365	2	29	160	33	127
南 投 縣 Nantou County	502	100	402	70	274	30	128	110	31	79
雲 林 縣 Yunlin County	454	76	378	67	320	9	58	137	25	112
嘉 義 縣 Chiayi County	189	27	162	22	135	5	27	89	9	80
屏 東 縣 Pingtung County	626	116	510	96	407	20	103	254	43	211
臺 東 縣 Taitung County	466	60	406	49	309	11	97	170	23	147
花 蓮 縣 Hualien County	547	90	457	73	370	17	87	146	23	123
澎 湖 縣 Penghu County	121	21	100	17	84	4	16	64	7	57
基 隆 市 Keelung City	177	26	151	24	124	2	27	71	10	61
新 竹 市 Hsinchu City	378	55	323	40	236	15	87	141	28	113
嘉 義 市 Chiayi City	234	57	177	48	157	9	20	68	19	49
金 門 縣 Kinmen County	162	29	133	7	68	22	65	67	8	59
連 江 縣 Lienchiang County	21	4	17	—	5	4	12	21	4	17

資料來源：直轄市、縣(市)政府。

說 明：1. 本表包含公、私部門辦理社會福利各項業務之社會工作專職現職人員。

Table 7-5 Full-time Social Workers

End of 2007 - 2017

Unit : Persons

Public Section				私 部 門 Private Section							
職稱為社工員 (師、督導) The Titles are Social Workers (Supervisors)		職稱非社工員 (師、督導) The Titles aren't Social Workers (Supervisors)		合計 Total			職稱為社工員 (師、督導) The Titles are Social Workers (Supervisors)		職稱非社工員 (師、督導) The Titles aren't Social Workers (Supervisors)		
男 Male	女 Female	男 Male	女 Female	計 Total	男 Male	女 Female	男 Male	女 Female	男 Male	女 Female	
...	3 039	501	2 538	
...	3 707	606	3 101	
...	4 285	672	3 613	
...	4 882	749	4 133	
335	1 937	83	372	5 682	914	4 768	771	4 181	143	587	
431	2 160	95	360	6 411	1 075	5 336	895	4 641	180	695	
492	2 323	174	598	6 714	1 092	5 622	916	4 710	176	912	
547	2 526	195	710	7 559	1 279	6 280	969	4 960	310	1 320	
594	2 717	221	862	8 093	1 459	6 634	988	4 819	471	1 815	
620	2 795	257	904	9 013	1 818	7 195	1 156	5 253	662	1 942	
697	3 050	307	1 263	9 683	1 719	7 964	1 146	5 604	573	2 360	
85	406	20	82	1 111	254	857	207	744	47	113	
68	340	94	382	1 523	272	1 251	98	522	174	729	
63	247	55	248	733	107	626	62	423	45	203	
75	311	20	48	1 193	182	1 011	89	668	93	343	
46	176	—	—	501	97	404	82	334	15	70	
86	321	67	269	1 089	212	877	139	603	73	274	
27	70	3	13	242	46	196	38	180	8	16	
15	60	—	1	161	16	145	15	124	1	21	
13	74	4	30	281	59	222	48	197	11	25	
32	123	1	4	310	43	267	42	242	1	25	
27	75	4	4	392	69	323	43	199	26	124	
25	112	—	—	317	51	266	42	208	9	58	
9	78	—	2	100	18	82	13	57	5	25	
34	164	9	47	372	73	299	62	243	11	56	
17	87	6	60	296	37	259	32	222	5	37	
17	108	6	15	401	67	334	56	262	11	72	
7	55	—	2	57	14	43	10	29	4	14	
10	61	—	—	106	16	90	14	63	2	27	
19	87	9	26	237	27	210	21	149	6	61	
17	45	2	4	166	38	128	31	112	7	16	
5	45	3	14	95	21	74	2	23	19	51	
—	5	4	12	—	—	—	—	—	—	—	

Source: County and City Government.

Note: 1. The figures include the present full-time social workers dealing with the social welfare affairs in the public or

表7-6 地方政府社會處(局)所轄志工之年齡分布

單位：隊；人

中華民國 96年底至106年底

年底別及區域別 End of Year & Locality	總隊數 No. of Teams	隊 員 總 人 數 No. of Team Members			未滿12歲 Under 12 Years		12-17歲 Years	
		計 Total	男 Male	女 Female	男 Male	女 Female	男 Male	女 Female
	96年 2007	1 880	108 745	34 522	74 223	275	322	2 499
97年 2008	2 354	131 238	39 308	91 930	257	447	2 646	4 065
98年 2009	2 711	153 819	48 018	105 801	236	754	4 296	5 142
99年 2010	2 727	160 532	51 319	109 213	254	783	3 104	4 808
100年 2011	3 008	162 457	54 339	108 118	264	323	8 383	7 668
101年 2012	3 366	182 954	60 245	122 709	326	368	8 992	8 944
102年 2013	3 770	202 853	66 926	135 927	348	486	6 234	8 017
103年 2014	4 299	240 150	76 883	163 267	357	586	6 150	8 470
104年 2015	4 395	244 145	76 576	167 569	366	645	7 571	9 502
105年 2016	4 726	264 699	81 828	182 871	365	562	6 036	7 353
106年 2017	4 899	288 677	91 789	196 888	494	616	7 706	9 807
新 北 市 New Taipei City	444	43 571	11 386	32 185	66	92	180	347
臺 北 市 Taipei City	463	28 126	8 732	19 394	48	72	377	537
桃 園 市 Taoyuan City	392	17 749	4 985	12 764	4	10	316	710
臺 中 市 Taichung City	475	30 777	9 431	21 346	34	40	238	451
臺 南 市 Tainan City	519	24 977	8 717	16 260	35	49	552	718
高 雄 市 Kaohsiung City	356	27 272	9 276	17 996	157	143	729	912
宜 蘭 縣 Yilan County	166	14 296	5 312	8 984	—	—	699	730
新 竹 縣 Hsinchu County	102	5 962	1 845	4 117	5	18	156	241
苗 栗 縣 Miaoli County	171	5 688	1 966	3 722	11	17	97	160
彰 化 縣 Changhua County	298	26 500	10 163	16 337	20	10	3 244	3 447
南 投 縣 Nantou County	97	5 898	2 306	3 592	1	2	115	189
雲 林 縣 Yunlin County	123	6 569	2 656	3 913	9	11	130	167
嘉 義 縣 Chiayi County	111	4 715	1 567	3 148	4	4	31	50
屏 東 縣 Pingtung County	492	16 389	4 056	12 333	72	118	386	526
臺 東 縣 Taitung County	181	7 714	2 556	5 158	3	6	139	294
花 蓮 縣 Hualien County	179	6 906	1 813	5 093	14	14	130	117
澎 湖 縣 Penghu County	26	781	187	594	4	4	28	27
基 隆 市 Keelung City	78	3 200	720	2 480	—	—	22	16
新 竹 市 Hsinchu City	98	5 443	2 253	3 190	3	1	91	93
嘉 義 市 Chiayi City	64	3 615	1 102	2 513	3	4	24	52
金 門 縣 Kinmen County	59	2 420	730	1 690	1	1	22	23
連 江 縣 Lienchiang County	5	109	30	79	—	—	—	—

資料來源：直轄市、縣(市)政府。

Table 7-6 Number of Volunteers of Department of Social Welfare of Local Government by Age

End of 2007 - 2017

Unit : Teams,Persons

18-29歲		30-49歲		50-54歲		55-64歲		65歲以上	
Years		Years		Years		Years		65 Years & Over	
男	女	男	女	男	女	男	女	男	女
Male	Female	Male	Female	Male	Female	Male	Female	Male	Female
6 525	11 544	10 906	26 327	9 707	25 412			4 610	7 188
7 460	13 515	11 736	30 309	11 452	33 692			5 757	9 902
7 984	13 959	12 634	32 880	7 802	19 912	8 213	21 904	6 853	11 250
9 117	15 355	13 099	31 823	8 486	20 519	8 854	22 127	8 405	13 798
8 502	13 937	11 735	29 570	8 282	19 327	9 606	23 849	7 567	13 444
8 505	13 252	12 789	31 077	9 084	21 732	11 298	30 855	9 251	16 481
13 524	17 853	14 165	33 171	9 561	23 682	13 355	33 566	9 739	19 152
13 782	19 062	15 730	36 311	10 757	27 453	16 915	44 187	13 192	27 198
12 674	18 614	14 477	36 302	10 489	26 079	17 074	46 422	13 925	30 005
10 933	16 617	14 965	37 307	11 335	28 644	20 302	53 025	17 892	39 363
12 789	19 135	16 751	38 300	11 433	27 814	20 093	53 379	22 523	47 837
575	994	1 387	3 915	1 353	4 230	3 760	12 373	4 065	10 234
2 088	4 175	3 050	5 600	1 203	2 386	1 064	3 439	902	3 185
411	689	1 088	3 486	692	2 048	1 485	3 066	989	2 755
826	1 620	1 510	3 478	1 029	3 495	3 222	8 023	2 572	4 239
1 146	1 973	1 880	4 559	913	1 545	1 194	2 920	2 997	4 496
2 866	3 093	1 375	3 195	998	2 345	1 690	4 991	1 461	3 317
657	913	779	1 204	982	2 013	1 266	2 548	929	1 576
157	531	332	860	363	868	411	640	421	959
196	276	264	412	341	363	452	916	605	1 578
1 476	1 507	902	1 577	508	1 462	1 424	3 640	2 589	4 694
228	383	612	1 078	573	888	331	604	446	448
370	400	790	1 102	396	643	425	824	536	766
130	148	215	444	189	456	442	999	556	1 047
471	765	880	3 420	531	2 026	802	2 747	914	2 731
296	437	629	1 207	547	1 026	488	1 061	454	1 127
128	195	272	931	197	635	458	1 573	614	1 628
29	29	28	140	21	96	41	186	36	112
37	54	86	217	64	271	194	987	317	935
504	605	366	519	262	404	490	726	537	842
127	259	193	586	155	360	229	530	371	722
71	87	104	337	107	241	216	561	209	440
—	2	9	33	9	13	9	25	3	6

Source: County and City Government.

表7-7 地方政府社會處(局)所轄志工之身分分布

單位：人

中華民國 96年底至106年底

年底別及區域別 End of Year & Locality	總 計 Total			工 商 界 人 士 Members of Industry & Commerce		公 教 員 工 Officials & Teachers	
	計	男	女	男	女	男	女
	Total	Male	Female	Male	Female	Male	Female
96年 2007	108 745	34 522	74 223	12 938	15 829	3 547	4 692
97年 2008	131 238	39 308	91 930	14 606	17 768	3 726	5 606
98年 2009	153 819	48 018	105 801	15 273	18 112	4 166	6 316
99年 2010	160 532	51 319	109 213	16 240	19 717	5 422	7 071
100年 2011	162 457	54 339	108 118	15 883	18 888	5 181	6 698
101年 2012	182 954	60 245	122 709	17 478	21 308	6 326	8 619
102年 2013	202 853	66 926	135 927	19 419	23 165	6 155	8 366
103年 2014	240 150	76 883	163 267	22 038	26 401	7 310	9 750
104年 2015	244 145	76 576	167 569	22 176	29 738	6 291	8 216
105年 2016	264 699	81 828	182 871	24 493	32 438	8 678	11 286
106年 2017	288 677	91 789	196 888	25 207	33 206	10 078	13 639
新 北 市 New Taipei City	43 571	11 386	32 185	2 382	3 561	984	1 110
臺 北 市 Taipei City	28 126	8 732	19 394	3 269	5 602	905	1 762
桃 園 市 Taoyuan City	17 749	4 985	12 764	1 665	1 779	345	407
臺 中 市 Taichung City	30 777	9 431	21 346	3 581	4 371	1 047	1 350
臺 南 市 Tainan City	24 977	8 717	16 260	2 352	2 888	384	902
高 雄 市 Kaohsiung City	27 272	9 276	17 996	2 304	2 776	833	1 063
宜 蘭 縣 Yilan County	14 296	5 312	8 984	1 623	1 567	635	907
新 竹 縣 Hsinchu County	5 962	1 845	4 117	298	543	84	198
苗 栗 縣 Miaoli County	5 688	1 966	3 722	636	820	203	197
彰 化 縣 Changhua County	26 500	10 163	16 337	988	1 579	322	519
南 投 縣 Nantou County	5 898	2 306	3 592	1 097	981	389	456
雲 林 縣 Yunlin County	6 569	2 656	3 913	802	703	524	591
嘉 義 縣 Chiayi County	4 715	1 567	3 148	457	481	239	175
屏 東 縣 Pingtung County	16 389	4 056	12 333	986	1 773	608	767
臺 東 縣 Taitung County	7 714	2 556	5 158	678	878	975	1 295
花 蓮 縣 Hualien County	6 906	1 813	5 093	433	865	492	705
澎 湖 縣 Penghu County	781	187	594	28	63	48	82
基 隆 市 Keelung City	3 200	720	2 480	186	345	143	184
新 竹 市 Hsinchu City	5 443	2 253	3 190	770	627	479	542
嘉 義 市 Chiayi City	3 615	1 102	2 513	447	725	143	175
金 門 縣 Kinmen County	2 420	730	1 690	205	257	289	226
連 江 縣 Lienchiang County	109	30	79	20	22	7	26

資料來源：直轄市、縣(市)政府。

**Table 7-7 Number of Volunteers of Department of Social Welfare of
Local Government by Identity**

End of 2007 - 2017

Unit : Persons

退休人員 Retired Members		家庭管理 Housekeepers		學 生 Students		其 他 Others	
男 Male	女 Female	男 Male	女 Female	男 Male	女 Female	男 Male	女 Female
5 847	6 211	831	30 613	6 016	9 515	5 343	7 363
6 953	8 633	1 024	37 696	7 273	12 266	5 726	9 961
8 342	10 163	2 100	45 825	9 501	13 382	8 636	12 003
8 560	10 578	2 275	44 274	9 403	13 807	9 419	13 766
8 930	10 657	1 744	42 618	14 237	17 195	8 364	12 062
10 886	13 109	1 869	46 031	15 197	17 487	8 489	16 155
12 613	16 190	1 885	51 659	16 755	20 861	10 099	15 686
15 950	20 997	2 948	65 592	16 869	22 489	11 768	18 038
16 751	20 957	3 470	67 989	16 730	21 485	11 158	19 184
19 275	23 729	3 652	73 934	14 250	19 895	11 480	21 589
19 985	23 521	4 150	76 360	18 651	23 994	13 718	26 168
2 873	3 721	308	13 317	488	1 280	4 351	9 196
1 581	2 620	170	4 138	2 114	2 963	693	2 309
1 375	1 958	655	7 262	741	943	204	415
1 750	1 949	397	9 196	808	1 584	1 848	2 896
2 214	2 492	378	6 130	2 652	2 873	737	975
1 402	1 735	291	7 013	3 456	3 523	990	1 886
1 873	2 817	227	2 281	606	678	348	734
445	542	77	1 493	274	637	667	704
642	918	55	1 131	246	372	184	284
2 972	1 370	753	6 292	4 687	5 059	441	1 518
144	179	16	1 144	289	410	371	422
350	333	84	1 371	345	423	551	492
317	175	62	1 679	110	130	382	508
658	1 025	178	5 527	665	1 416	961	1 825
—	—	195	1 590	298	586	410	809
330	423	47	2 281	203	267	308	552
21	21	16	299	31	48	43	81
213	407	58	1 285	42	45	78	214
462	504	97	925	418	526	27	66
290	268	51	1 059	116	154	55	132
70	58	35	922	62	77	69	150
3	6	—	25	—	—	—	—

Source: County and City Government.

表7-8 地方政府社會處(局)所轄志工之服務時數

單位：小時

中華民國 96年至106年

年別及區域別 Year & Locality	總 計 Total	身心障礙 福利服務 Disabled Welfare Services	老人福利服務 Elderly Welfare Services	婦女福利服務 Women Welfare Services	少年福利服務 Youth Welfare Services
96年 2007	11 691 062	1 037 881	3 052 572	442 322	481 619
97年 2008	15 512 030	1 638 879	4 293 765	539 763	531 867
98年 2009	20 157 333	1 559 573	5 057 059	977 830	699 426
99年 2010	27 740 413	3 498 781	5 822 604	1 004 290	1 052 070
100年 2011	22 914 705	3 553 550	5 873 746	939 902	849 332
101年 2012	29 298 947	5 891 075	7 655 543	1 063 259	931 645
102年 2013	32 303 443	5 614 561	8 512 439	962 093	1 026 912
103年 2014	32 685 662	4 340 394	7 824 658	952 982	1 104 876
104年 2015	35 311 598	4 472 513	9 490 872	992 693	1 049 568
105年 2016	37 073 039	5 428 414	9 191 725	1 271 096	967 490
106年 2017	40 938 632	6 219 683	11 553 556	1 338 132	889 763
新 北 市 New Taipei City	5 761 578	252 122	1 373 744	193 867	127 837
臺 北 市 Taipei City	2 933 302	162 616	1 234 583	30 700	75 515
桃 園 市 Taoyuan City	1 611 886	52 049	608 344	70 597	85 079
臺 中 市 Taichung City	4 372 384	217 944	1 938 927	261 354	20 689
臺 南 市 Tainan City	6 491 328	1 944 959	1 389 972	236 923	156 158
高 雄 市 Kaohsiung City	5 069 843	302 053	1 200 206	114 428	181 241
宜 蘭 縣 Yilan County	2 362 986	1 352 018	375 884	36 241	26 320
新 竹 縣 Hsinchu County	1 090 533	619 128	155 438	8 699	1 113
苗 栗 縣 Miaoli County	1 331 215	76 192	713 452	57 550	11 534
彰 化 縣 Changhua County	2 209 364	126 933	453 993	110 558	6 663
南 投 縣 Nantou County	285 939	9 931	106 347	42 139	3 613
雲 林 縣 Yunlin County	501 175	38 829	305 910	3 967	6 089
嘉 義 縣 Chiayi County	545 993	7 619	264 203	10 586	4 409
屏 東 縣 Pingtung County	1 256 350	37 305	355 773	10 702	7 661
臺 東 縣 Taitung County	1 010 629	886 008	6 456	41 041	4 749
花 蓮 縣 Hualien County	708 581	20 315	108 421	23 152	17 759
澎 湖 縣 Penghu County	159 432	3 043	107 190	6 974	1 582
基 隆 市 Keelung City	594 900	11 120	200 097	16 372	6 298
新 竹 市 Hsinchu City	1 909 806	27 166	442 975	30 445	138 000
嘉 義 市 Chiayi City	450 791	11 500	104 688	22 750	4 502
金 門 縣 Kinmen County	280 374	60 833	106 736	9 083	2 952
連 江 縣 Lienchiang County	243	—	217	4	—

資料來源：直轄市、縣(市)政府。

說 明：95年起不含青年(18-23歲)福利服務。

Table 7-8 Total Service Time of Volunteers of Department of Social Welfare of Local Government

2007 - 2017

Unit : Hours

兒童福利服務 Child Welfare Services	諮商輔導服務 Consulting Assistance Services	醫院社會服務 Social Service for Hospital	家庭福利服務 Welfare Service for Home	社區福利服務 Community Welfare Services	綜合福利服務 Complex Welfare Services
1 474 485	544 860	—	189 345	1 719 067	2 748 911
1 194 597	684 026	—	297 010	2 053 672	4 278 451
1 689 629	830 796	—	501 470	3 345 264	5 496 286
1 840 118	879 030	—	1 210 803	4 638 467	7 794 250
1 786 504	957 965	—	309 176	2 364 589	6 279 941
1 851 502	863 961	—	396 218	2 766 567	7 879 177
2 790 189	946 461	—	604 908	4 459 677	7 386 203
2 544 083	1 207 699	—	709 096	5 639 366	8 362 508
2 681 656	1 020 397	—	783 085	6 664 627	8 156 187
2 784 858	1 032 138	—	863 547	6 846 583	8 687 188
2 459 265	1 158 924	—	971 039	7 289 566	9 058 704
334 891	68 755	—	100 716	1 256 003	2 053 643
71 246	32 667	—	5 880	50 600	1 269 495
107 092	53 928	—	52 661	244 201	337 935
168 884	37 160	—	48 018	981 670	697 738
638 265	391 296	—	257 907	571 435	904 413
378 604	126 997	—	58 786	1 371 719	1 335 809
19 039	38 537	—	8 672	138 682	367 593
8 902	155 798	—	10 015	95 781	35 659
18 307	51 746	—	19 384	290 056	92 994
47 666	72 420	—	270 082	523 980	597 069
8 225	1 671	—	5 106	22 097	86 810
35 987	3 885	—	3 920	55 570	47 018
6 964	10 597	—	2 035	176 923	62 657
108 720	8 110	—	5 950	558 957	163 172
2 334	30 445	—	17 757	9 063	12 776
91 176	13 370	—	18 494	68 341	347 553
9 400	4 796	—	240	4 092	22 115
59 833	15 321	—	11 894	95 733	178 232
273 579	—	—	60 678	683 814	253 149
68 271	26 408	—	10 460	51 118	151 094
1 872	15 017	—	2 384	39 731	41 766
8	—	—	—	—	14

Source: County and City Government.

Note :The figures exclude Juvenile(18-23 yrs.) welfare services since 2006.

八、兒童及少年服務 Child and Youth Services

表8-1 托嬰中心概況

單位：所；人

中華民國103年底至106年底

年底別及區域別 End of Year & Locality	所數 No. of Organizations				總計		
	總計	公立	私立	公辦民營	Grand Total		
	Grand Total	Public	Private	Public Ins. Run by Private Ins.	計 Total	男 Male	女 Female
103年 2014	659	—	587	72	14 845	7 717	7 128
104年 2015	735	—	643	92	17 246	8 982	8 264
105年 2016	808	—	710	98	19 750	10 271	9 479
106年 2017	907	—	784	123	23 066	12 081	10 985
新北市 New Taipei City	189	—	138	51	6 387	3 360	3 027
臺北市 Taipei City	165	—	132	33	3 688	1 894	1 794
桃園市 Taoyuan City	75	—	72	3	1 795	927	868
臺中市 Taichung City	132	—	128	4	3 603	1 923	1 680
臺南市 Tainan City	62	—	62	—	1 229	618	611
高雄市 Kaohsiung City	69	—	52	17	1 850	961	889
宜蘭縣 Yilan County	13	—	6	7	294	153	141
新竹縣 Hsinchu County	48	—	48	—	1 094	586	508
苗栗縣 Miaoli County	11	—	11	—	232	119	113
彰化縣 Changhua County	40	—	40	—	705	387	318
南投縣 Nantou County	4	—	4	—	58	34	24
雲林縣 Yunlin County	9	—	9	—	172	94	78
嘉義縣 Chiayi County	1	—	1	—	14	6	8
屏東縣 Pingtung County	8	—	8	—	232	131	101
臺東縣 Taitung County	6	—	4	2	98	53	45
花蓮縣 Hualien County	4	—	4	—	98	50	48
澎湖縣 Penghu County	1	—	1	—	14	6	8
基隆市 Keelung City	6	—	4	2	170	88	82
新竹市 Hsinchu City	58	—	58	—	1 144	585	559
嘉義市 Chiayi City	3	—	2	1	94	58	36
金門縣 Kinmen County	1	—	—	1	65	32	33
連江縣 Lienchiang County	2	—	—	2	30	16	14

資料來源：直轄市、縣(市)政府。

Table 8-1 Childcare Center Overview

End of 2014 - 2017

Unit : Number, Persons

按性別與年齡分 By Sex & Age								
未滿1歲 Under 1 Years			1-未滿2歲 1-Under 2 Years			2-未滿3歲 2-Under 3 Years		
計 Total	男 Male	女 Female	計 Total	男 Male	女 Female	計 Total	男 Male	女 Female
4 889	2 509	2 380	7 117	3 702	3 415	2 839	1 506	1 333
4 985	2 563	2 422	8 515	4 466	4 049	3 746	1 953	1 793
5 529	2 837	2 692	9 788	5 121	4 667	4 433	2 313	2 120
6 009	3 119	2 890	11 573	6 031	5 542	5 484	2 931	2 553
1 533	788	745	2 971	1 572	1 399	1 883	1 000	883
985	503	482	1 839	933	906	864	458	406
451	225	226	889	451	438	455	251	204
1 028	545	483	1 825	974	851	750	404	346
327	157	170	655	325	330	247	136	111
428	232	196	1 062	547	515	360	182	178
49	25	24	176	93	83	69	35	34
325	174	151	522	281	241	247	131	116
63	33	30	116	53	63	53	33	20
188	103	85	402	218	184	115	66	49
14	8	6	41	24	17	3	2	1
50	24	26	91	53	38	31	17	14
9	2	7	5	4	1	—	—	—
61	34	27	114	65	49	57	32	25
27	17	10	55	29	26	16	7	9
30	14	16	52	31	21	16	5	11
3	1	2	5	2	3	6	3	3
47	33	14	90	36	54	33	19	14
349	181	168	576	288	288	219	116	103
25	14	11	54	34	20	15	10	5
11	3	8	19	11	8	35	18	17
6	3	3	14	7	7	10	6	4

Source: County and City Government.

表8-1 托嬰中心概況(續)

單位：所；人

中華民國103年底至106年底

年底別及區域別 End of Year & Locality	專業人員					
	主管人員(主任) Person In Charge (director)			托育人員 Childcare Worker		
	計 Subtotal	男 Male	女 Female	計 Subtotal	男 Male	女 Female
103年 2014	656	29	627	3 540	54	3 486
104年 2015	728	23	705	4 210	46	4 164
105年 2016	801	34	767	4 821	56	4 765
106年 2017	894	34	860	5 554	63	5 491
新 北 市 New Taipei City	184	7	177	1 422	8	1 414
臺 北 市 Taipei City	165	4	161	933	3	930
桃 園 市 Taoyuan City	75	4	71	422	2	420
臺 中 市 Taichung City	128	2	126	877	18	859
臺 南 市 Tainan City	62	7	55	312	8	304
高 雄 市 Kaohsiung City	67	2	65	431	1	430
宜 蘭 縣 Yilan County	13	1	12	68	1	67
新 竹 縣 Hsinchu County	46	1	45	311	1	310
苗 栗 縣 Miaoli County	11	—	11	60	1	59
彰 化 縣 Changhua County	40	—	40	176	6	170
南 投 縣 Nantou County	4	—	4	15	2	13
雲 林 縣 Yunlin County	9	—	9	43	—	43
嘉 義 縣 Chiayi County	1	—	1	4	—	4
屏 東 縣 Pingtung County	8	1	7	57	2	55
臺 東 縣 Taitung County	6	3	3	24	—	24
花 蓮 縣 Hualien County	4	1	3	22	1	21
澎 湖 縣 Penghu County	1	—	1	5	—	5
基 隆 市 Keelung City	6	—	6	41	5	36
新 竹 市 Hsinchu City	58	1	57	283	4	279
嘉 義 市 Chiayi City	3	—	3	25	—	25
金 門 縣 Kinmen County	1	—	1	15	—	15
連 江 縣 Lienchiang County	2	—	2	8	—	8

Table 8-1 Childcare Center Overview (Cont.)

End of 2014 - 2017

Unit : Number, Persons

Professional Worker					
教保人員 Educare Giver			助理教保人員 Educare Assistant		
計 Subtotal	男 Male	女 Female	計 Subtotal	男 Male	女 Female
141	—	141	29	—	29
73	2	71	22	—	22
85	2	83	18	—	18
45	—	45	14	—	14
30	—	30	10	—	10
—	—	—	—	—	—
—	—	—	—	—	—
—	—	—	—	—	—
—	—	—	—	—	—
4	—	4	3	—	3
—	—	—	—	—	—
4	—	4	1	—	1
—	—	—	—	—	—
—	—	—	—	—	—
—	—	—	—	—	—
—	—	—	—	—	—
—	—	—	—	—	—
—	—	—	—	—	—
—	—	—	—	—	—
—	—	—	—	—	—
—	—	—	—	—	—
—	—	—	—	—	—
7	—	7	—	—	—
—	—	—	—	—	—
—	—	—	—	—	—
—	—	—	—	—	—

表8-2 發展遲緩兒童早期療育服務個案通報數

單位：人

中華民國 96年至106年

年別及區域別 Year & Locality	通報個案人數按年齡分								
	合 計			0-未滿1歲		1-未滿2歲		2-未滿3歲	
	Total			0-under 1 Years		1-under 2 Years		2-under 3 Years	
	計	男	女	男	女	男	女	男	女
Total	Male	Female	Male	Female	Male	Female	Male	Female	
96年 2007	14 250	9 570	4 680			3 953	2 248		
97年 2008	15 033	10 110	4 923			4 310	2 345		
98年 2009	16 167	10 856	5 311	520	398	1 252	762	2 223	948
99年 2010	17 304	11 843	5 461	520	404	1 564	881	2 543	1 045
100年 2011	15 848	10 779	5 069	488	362	1 192	750	2 216	842
101年 2012	17 324	11 867	5 457	642	483	1 267	734	2 244	900
102年 2013	18 197	12 339	5 858	736	603	1 635	964	2 447	1 089
103年 2014	20 420	13 926	6 494	1 235	1 006	2 069	1 131	3 016	1 161
104年 2015	20 658	14 139	6 519	1 219	1 046	1 592	995	3 255	1 265
105年 2016	21 749	14 741	7 008	1 197	908	1 588	984	3 159	1 324
106年 2017	23 535	16 418	7 117	1 117	716	1 814	1 034	4 070	1 644
新 北 市 New Taipei City	3 601	2 513	1 088	175	108	240	143	671	270
臺 北 市 Taipei City	2 548	1 812	736	71	53	167	97	445	177
桃 園 市 Taoyuan City	2 198	1 515	683	105	81	113	69	219	109
臺 中 市 Taichung City	3 075	2 149	926	158	107	305	164	610	226
臺 南 市 Tainan City	1 581	1 125	456	87	52	142	98	358	143
高 雄 市 Kaohsiung City	2 131	1 490	641	136	74	202	118	426	146
宜 蘭 縣 Yilan County	501	336	165	26	20	30	25	72	43
新 竹 縣 Hsinchu County	633	455	178	18	15	57	26	106	31
苗 栗 縣 Miaoli County	905	625	280	35	25	65	34	141	73
彰 化 縣 Changhua County	1 204	855	349	76	25	113	47	199	67
南 投 縣 Nantou County	571	388	183	14	7	44	23	85	44
雲 林 縣 Yunlin County	960	659	301	51	38	66	32	159	73
嘉 義 縣 Chiayi County	443	309	134	35	23	39	20	86	35
屏 東 縣 Pingtung County	688	482	206	24	19	58	30	124	49
臺 東 縣 Taitung County	398	262	136	21	17	31	25	41	20
花 蓮 縣 Hualien County	497	327	170	27	15	28	23	90	45
澎 湖 縣 Penghu County	173	119	54	3	1	27	14	32	16
基 隆 市 Keelung City	469	307	162	6	1	15	20	47	29
新 竹 市 Hsinchu City	594	421	173	27	18	37	14	92	27
嘉 義 市 Chiayi City	255	187	68	16	12	22	10	37	15
金 門 縣 Kinmen County	93	70	23	4	5	13	2	24	5
連 江 縣 Lienchiang County	17	12	5	2	—	—	—	6	1

資料來源：直轄市、縣(市)政府。

說 明：因幼托整合，103年起原通報來源之「托育機構(托兒所、托嬰中心)」修訂為「托嬰中心」，
「幼教機構(幼稚園、幼兒園、學前特教班)」修訂為「幼教機構(幼兒園、學前特教班)」。

**Table 8-2 Reporting No. of Early Intervention Services for
Developmentally delayed Children**

2007 - 2017

Unit : Persons

By Age								通報個案人數按特殊族群分 By Ethnicity			
3-未滿4歲 3-under 4 Years		4-未滿5歲 4-under 5 Years		5-未滿6歲 5-under 6 Years		6歲以上 6 Years & Over		一 般 General		原 住 民 Indigenous	
男 Male	女 Female	男 Male	女 Female	男 Male	女 Female	男 Male	女 Female	男 Male	女 Female	男 Male	女 Female
		5 100	2 173			517	259	9 365	4 559	205	121
		5 153	2 286			647	292	9 777	4 685	333	238
1 790	821	2 153	1 004	2 043	978	875	400	10 530	5 099	326	212
1 894	851	2 274	1 016	2 173	914	875	350	11 424	5 253	419	208
1 661	775	2 143	960	2 269	1 008	810	372	10 362	4 825	417	244
1 887	786	2 545	1 113	2 484	1 106	798	335	11 366	5 150	501	307
1 893	762	2 426	1 075	2 441	1 047	761	318	11 983	5 677	356	181
1 939	835	2 515	1 024	2 348	1 050	804	287	13 481	6 274	445	220
2 385	982	2 601	1 002	2 367	982	720	247	13 762	6 307	377	212
2 536	1 012	3 062	1 368	2 397	1 076	802	336	14 273	6 763	468	245
2 682	1 067	3 192	1 283	2 842	1 097	701	276	15 948	6 884	470	233
380	147	470	194	453	184	124	42	2 473	1 070	40	18
304	122	408	151	321	103	96	33	1 799	731	13	5
221	83	315	141	392	143	150	57	1 468	660	47	23
340	140	388	143	287	119	61	27	2 139	921	10	5
204	70	168	46	122	39	44	8	1 121	451	4	5
229	98	261	113	211	79	25	13	1 464	625	26	16
60	22	74	26	63	24	11	5	313	151	23	14
74	35	98	30	85	27	17	14	425	162	30	16
124	44	140	57	107	37	13	10	624	280	1	—
110	49	158	62	163	80	36	19	852	348	3	1
88	37	71	41	75	29	11	2	381	176	7	7
119	46	132	55	119	52	13	5	652	298	7	3
60	16	55	28	25	11	9	1	303	134	6	—
94	33	101	38	65	28	16	9	447	195	35	11
52	24	49	23	64	26	4	1	176	95	86	41
37	24	55	25	74	32	16	6	206	113	121	57
14	8	22	7	16	4	5	4	119	54	—	—
54	22	80	39	82	37	23	14	303	158	4	4
69	30	97	45	80	36	19	3	414	166	7	7
41	11	35	14	28	3	8	3	187	68	—	—
8	6	14	3	7	2	—	—	70	23	—	—
—	—	1	2	3	2	—	—	12	5	—	—

Source: County and City Government.

Note :Due to the policy of integrating kindergartens and nursery schools, since 2014, the original "child care institutions (nursery schools and infant care centers)" have been revised as "infant care centers", and the original "early childhood education institutions (kindergartens, preschools, and preschool special education programs)" have been revised as "early childhood education institutions (preschools and preschool special education programs)."

表8-2 發展遲緩兒童早期療育服務個案通報數(續)

單位：人

中華民國 96年至106年

年別及區域別 Year & Locality	通報個案人數按通報來源分					
	家 長、監 護 者 Householders & Guardians		托育機構(托兒所、托嬰中心) Nursery Service Institutions		早 療 機 構 Early Intervention Institutions	
	男 Male	女 Female	男 Male	女 Female	男 Male	女 Female
96年 2007	769	392	663	306	213	112
97年 2008	971	442	741	327	224	123
98年 2009	885	427	784	403	109	69
99年 2010	1 066	483	853	387	191	120
100年 2011	1 041	461	664	312	113	72
101年 2012	1 048	489	293	134	378	204
102年 2013	1 251	558	92	54	254	110
103年 2014	1 226	509	130	79	241	121
104年 2015	983	461	100	52	224	107
105年 2016	1 081	434	110	63	153	77
106年 2017	1 284	541	155	73	227	95
新 北 市 New Taipei City	72	37	85	34	8	—
臺 北 市 Taipei City	46	13	9	7	17	5
桃 園 市 Taoyuan City	129	56	5	1	21	12
臺 中 市 Taichung City	288	121	25	8	6	2
臺 南 市 Tainan City	102	31	5	5	7	1
高 雄 市 Kaohsiung City	88	30	15	7	95	44
宜 蘭 縣 Yilan County	24	10	2	2	—	—
新 竹 縣 Hsinchu County	68	20	3	2	—	—
苗 栗 縣 Miaoli County	21	18	—	—	—	—
彰 化 縣 Changhua County	25	19	—	1	—	1
南 投 縣 Nantou County	69	44	—	—	—	—
雲 林 縣 Yunlin County	88	32	1	—	30	8
嘉 義 縣 Chiayi County	52	19	—	—	—	—
屏 東 縣 Pingtung County	13	10	—	—	18	6
臺 東 縣 Taitung County	4	5	1	—	7	8
花 蓮 縣 Hualien County	4	2	—	—	1	1
澎 湖 縣 Penghu County	17	6	1	—	—	—
基 隆 市 Keelung City	12	8	—	—	14	5
新 竹 市 Hsinchu City	88	40	1	3	3	—
嘉 義 市 Chiayi City	63	18	2	3	—	—
金 門 縣 Kinmen County	11	2	—	—	—	2
連 江 縣 Lienchiang County	—	—	—	—	—	—

Table 8-2 Reporting No. of Early Intervention Services for Developmentally delayed Children (Cont.)

2007 - 2017

Unit : Persons

By Source									
社 福 機 構 Social Welfare Institutions		幼 教 機 構 (幼 稚 園 、 幼 兒 園 、 學 前 特 教 班) Kindergarden Institutions		醫 療 院 所 Medical Institutions		衛 生 所 Health Center		其 他 Others	
男 Male	女 Female	男 Male	女 Female	男 Male	女 Female	男 Male	女 Female	男 Male	女 Female
1 552	858	722	326	5 202	2 435	449	251
1 578	890	769	353	5 340	2 535	487	253
1 885	1 172	570	268	3 931	1 638	1 267	658	1 425	676
1 727	929	655	280	4 442	1 755	1 745	991	1 164	516
1 514	893	756	356	4 578	1 872	1 248	662	865	441
1 823	908	1 014	503	4 819	1 995	1 417	752	1 075	472
1 925	1 075	1 476	643	5 346	2 215	1 147	717	848	486
2 128	1 189	2 076	778	5 162	2 132	1 820	1 153	1 143	533
1 996	1 030	2 164	876	6 030	2 422	1 506	1 029	1 136	542
2 246	1 185	1 805	784	7 478	3 345	1 132	724	736	396
2 305	1 231	1 654	729	8 769	3 414	1 226	661	798	373
163	93	67	32	1 716	682	142	75	260	135
384	200	65	24	1 186	435	24	4	81	48
464	250	58	29	774	302	56	28	8	5
245	123	426	179	673	291	122	57	364	145
73	55	25	6	782	276	124	79	7	3
271	150	132	71	778	270	106	68	5	1
60	39	5	1	200	90	20	6	25	17
98	34	52	23	223	91	11	8	—	—
41	26	101	48	439	174	23	14	—	—
113	54	81	33	496	170	140	71	—	—
43	36	158	60	82	26	36	17	—	—
48	24	71	27	356	175	62	33	3	2
48	24	48	24	85	29	68	37	8	1
77	34	26	9	322	133	24	14	2	—
53	35	92	42	88	40	17	6	—	—
55	26	67	35	171	85	29	16	—	5
5	1	27	12	16	6	53	28	—	1
2	3	18	5	142	62	117	78	2	1
33	13	115	60	142	41	16	12	23	4
25	10	16	7	69	24	9	4	3	2
4	1	4	2	18	8	27	6	6	2
—	—	—	—	11	4	—	—	1	1

表8-3 兒童及少年福利機構及服務概況

單位：所；人；人次

中華民國 96年底至106年底

年底別及區域別 End of Year & Locality	安置及教養機構					
	合 計 Total				公 立 Public	
	所數 No. of Institutions	現有收容人數(年底) No. of Inmates (End of Year)			所數 No. of Institutions	現有 收容人數 No. of Inmates
		計 Total	男 Male	女 Female		
96年 2007	95	3 158	1 600	1 558	10	903
97年 2008	105	3 430	1 750	1 680	10	940
98年 2009	114	3 453	1 746	1 707	9	869
99年 2010	115	3 619	1 815	1 804	11	919
100年 2011	120	3 609	1 837	1 772	11	873
101年 2012	123	3 549	1 858	1 691	11	840
102年 2013	126	3 542	1 842	1 700	10	826
103年 2014	124	3 501	1 818	1 683	9	836
104年 2015	122	3 475	1 771	1 704	9	806
105年 2016	121	3 319	1 702	1 617	9	806
106年 2017	124	3 148	1 583	1 565	9	789
衛福部及所屬 Institution of MOHW	9	835	331	504	7	759
新 北 市 New Taipei City	7	165	104	61	—	—
臺 北 市 Taipei City	17	251	132	119	—	—
桃 園 市 Taoyuan City	9	232	112	120	—	—
臺 中 市 Taichung City	9	224	125	99	—	—
臺 南 市 Tainan City	6	74	17	57	—	—
高 雄 市 Kaohsiung City	15	342	190	152	1	19
宜 蘭 縣 Yilan County	4	87	33	54	—	—
新 竹 縣 Hsinchu County	5	88	50	38	—	—
苗 栗 縣 Miaoli County	3	14	—	14	—	—
彰 化 縣 Changhua County	3	31	13	18	—	—
南 投 縣 Nantou County	6	166	98	68	—	—
雲 林 縣 Yunlin County	3	83	57	26	—	—
嘉 義 縣 Chiayi County	1	35	19	16	—	—
屏 東 縣 Pingtung County	9	125	79	46	—	—
臺 東 縣 Taitung County	4	121	56	65	—	—
花 蓮 縣 Hualien County	8	181	116	65	—	—
澎 湖 縣 Penghu County	1	4	3	1	—	—
基 隆 市 Keelung City	1	23	13	10	—	—
新 竹 市 Hsinchu City	2	31	18	13	—	—
嘉 義 市 Chiayi City	1	25	12	13	—	—
金 門 縣 Kinmen County	1	11	5	6	1	11
連 江 縣 Lienchiang County	—	—	—	—	—	—

資料來源：本部社會及家庭署、直轄市、縣(市)政府。

Table 8-3 Child and Youth Welfare Institutions and Services

End of 2007 - 2017

Unit : Number, Persons, Person-times

Residential Institutions				心理輔導或家庭諮詢機構			
私立 Private		公設民營 Public Run by Private		合計 Total			
所數 No. of Institutions	現有收容人數 No. of Inmates	所數 No. of Institutions	現有收容人數 No. of Inmates	所數 No. of Institutions	服務人次(全年) Person-times Serviced (of the Year)		
					計 Total	男 Male	女 Female
72	2 063	13	192	2	2 880	1 268	1 612
81	2 275	14	215	2	448	206	242
88	2 365	17	219	2	1 092	384	708
88	2 477	16	223	3	1 052	390	662
93	2 501	16	235	3	5 512	1 611	3 901
97	2 508	15	201	3	5 802	1 918	3 884
100	2 463	16	253	8	11 930	6 742	5 188
99	2 456	16	209	13	38 060	18 265	19 795
97	2 450	16	219	12	42 620	19 178	23 442
95	2 329	17	184	12	43 984	20 365	23 619
98	2 195	17	164	17	47 708	20 928	26 780
2	76	—	—	—	—	—	—
5	141	2	24	—	—	—	—
12	215	5	36	—	—	—	—
9	232	—	—	—	—	—	—
6	192	3	32	16	45 035	20 401	24 634
6	74	—	—	—	—	—	—
10	286	4	37	1	2 673	527	2 146
4	87	—	—	—	—	—	—
5	88	—	—	—	—	—	—
3	14	—	—	—	—	—	—
2	21	1	10	—	—	—	—
5	161	1	5	—	—	—	—
3	83	—	—	—	—	—	—
1	35	—	—	—	—	—	—
8	105	1	20	—	—	—	—
4	121	—	—	—	—	—	—
8	181	—	—	—	—	—	—
1	4	—	—	—	—	—	—
1	23	—	—	—	—	—	—
2	31	—	—	—	—	—	—
1	25	—	—	—	—	—	—
—	—	—	—	—	—	—	—
—	—	—	—	—	—	—	—

Source: Social and Family Affairs Administration, MOHW and County and City Government.

表8-3 兒童及少年福利機構及服務概況(續)

單位：所；人

中華民國 96年底至106年底

年底別及區域別 End of Year & Locality	Counseling Service Agencies					
	公 立 Public		私 立 Private		公 設 民 營 Public Run by Private	
	所數 No. of Institutions	服務人次 Person-times Served	所數 No. of Institutions	服務人次 Person-times Served	所數 No. of Institutions	服務人次 Person-times Served
96年 2007	—	—	1	12	1	2 868
97年 2008	1	40	—	—	1	408
98年 2009	—	—	2	1 092	—	—
99年 2010	—	—	2	560	1	492
100年 2011	—	—	2	3 064	1	2 448
101年 2012	—	—	2	4 607	1	1 195
102年 2013	5	5 021	2	5 405	1	1 504
103年 2014	9	34 832	2	1 490	2	1 738
104年 2015	8	37 117	2	1 209	2	4 294
105年 2016	9	40 154	2	2 473	1	1 357
106年 2017	14	41 323	2	3 712	1	2 673
衛福部及所屬 Institution of MOHW	—	—	—	—	—	—
新 北 市 New Taipei City	—	—	—	—	—	—
臺 北 市 Taipei City	—	—	—	—	—	—
桃 園 市 Taoyuan City	—	—	—	—	—	—
臺 中 市 Taichung City	14	41 323	2	3 712	—	—
臺 南 市 Tainan City	—	—	—	—	—	—
高 雄 市 Kaohsiung City	—	—	—	—	1	2 673
宜 蘭 縣 Yilan County	—	—	—	—	—	—
新 竹 縣 Hsinchu County	—	—	—	—	—	—
苗 栗 縣 Miaoli County	—	—	—	—	—	—
彰 化 縣 Changhua County	—	—	—	—	—	—
南 投 縣 Nantou County	—	—	—	—	—	—
雲 林 縣 Yunlin County	—	—	—	—	—	—
嘉 義 縣 Chiayi County	—	—	—	—	—	—
屏 東 縣 Pingtung County	—	—	—	—	—	—
臺 東 縣 Taitung County	—	—	—	—	—	—
花 蓮 縣 Hualien County	—	—	—	—	—	—
澎 湖 縣 Penghu County	—	—	—	—	—	—
基 隆 市 Keelung City	—	—	—	—	—	—
新 竹 市 Hsinchu City	—	—	—	—	—	—
嘉 義 市 Chiayi City	—	—	—	—	—	—
金 門 縣 Kinmen County	—	—	—	—	—	—
連 江 縣 Lienchiang County	—	—	—	—	—	—

Table 8-3 Child and Youth Welfare Institutions and Services (Cont.)

End of 2007 - 2017

Unit : Number, Persons

其他福利服務機(福利服務中心)				Other (Welfare Service Centers)					
合 計				公 立		私 立		公 設 民 營	
Total				Public		Private		Public Run by Private	
所數	服務人次(全年)			所數	服務人次	所數	服務人次	所數	服務人次
	Person-times Serviced (of the Year)								
No. of Institutions	計 Total	男 Male	女 Female						
56	2 670 475	1 385 135	1 285 340	31	2 121 021	6	116 043	19	433 411
53	1 978 195	986 447	991 748	31	1 307 015	5	68 831	17	602 349
54	1 602 354	775 035	827 319	36	1 339 172	5	55 205	13	207 977
58	1 673 489	795 301	878 188	42	1 285 848	4	104 922	12	282 719
62	1 949 458	887 537	1 061 921	40	1 590 064	3	86 563	19	272 831
65	2 165 738	1 008 492	1 157 246	44	1 678 292	3	118 923	18	368 523
81	2 615 444	1 109 548	1 505 896	50	2 016 004	3	28 373	28	571 067
82	3 025 970	1 284 304	1 741 666	49	1 974 951	3	9 306	30	1 041 713
87	3 480 275	1 493 140	1 987 135	49	2 057 694	7	47 806	31	1 374 775
84	3 843 611	1 449 800	2 393 811	47	1 915 432	3	20 849	34	1 907 330
84	4 045 345	1 440 134	2 605 211	45	2 190 797	4	22 420	35	1 832 128
—	—	—	—	—	—	—	—	—	—
13	76 384	41 772	34 612	10	29 695	—	—	3	46 689
6	83 776	42 352	41 424	—	—	—	—	6	83 776
—	—	—	—	—	—	—	—	—	—
17	1 654 513	439 225	1 215 288	2	346 734	—	—	15	1 307 779
3	70 177	30 808	39 369	1	7 724	1	317	1	62 136
18	1 025 052	431 157	593 895	16	990 728	—	—	2	34 324
5	36 491	14 991	21 500	2	26 337	2	3 356	1	6 798
—	—	—	—	—	—	—	—	—	—
—	—	—	—	—	—	—	—	—	—
2	100 481	37 392	63 089	—	—	—	—	2	100 481
1	18 747	8 319	10 428	—	—	1	18 747	—	—
1	38 852	16 035	22 817	1	38 852	—	—	—	—
—	—	—	—	—	—	—	—	—	—
9	531 078	221 552	309 526	9	531 078	—	—	—	—
—	—	—	—	—	—	—	—	—	—
2	76 646	28 185	48 461	—	—	—	—	2	76 646
—	—	—	—	—	—	—	—	—	—
2	34 577	7 120	27 457	1	29 206	—	—	1	5 371
1	99 678	37 281	62 397	—	—	—	—	1	99 678
2	190 193	79 814	110 379	2	190 193	—	—	—	—
2	8 700	4 131	4 569	1	250	—	—	1	8 450
—	—	—	—	—	—	—	—	—	—

表8-4 兒童及少年福利服務

單位：戶；人；人次；元；次

中華民國 96年至106年

年別及區域別 Year & Locality	家庭寄養 Children Foster Care (End of Year)					
	年底寄養家庭戶數 No. of Households			年底寄養兒童及少年人數 No. of Child and Youth		
	計 Total	家庭寄養 Fostering Families	儲備寄養家庭 Reserved Foster Families	計 Total	男 Male	女 Female
96年 2007	1 432	1 226	206	1 941	948	993
97年 2008	1 490	1 271	219	1 849	925	924
98年 2009	1 469	1 202	267	1 761	921	840
99年 2010	1 540	1 260	280	1 905	968	937
100年 2011	1 513	1 243	270	1 802	937	865
101年 2012	1 591	1 248	343	1 835	927	908
102年 2013	1 529	1 275	254	1 804	899	905
103年 2014	1 592	1 289	303	1 743	850	893
104年 2015	1 633	1 326	307	1 662	804	858
105年 2016	1 577	1 299	278	1 622	786	836
106年 2017	1 477	1 193	284	1 621	769	852
新 北 市 New Taipei City	250	203	47	255	113	142
臺 北 市 Taipei City	155	106	49	169	81	88
桃 園 市 Taoyuan City	73	58	15	101	43	58
臺 中 市 Taichung City	144	127	17	155	74	81
臺 南 市 Tainan City	85	69	16	84	37	47
高 雄 市 Kaohsiung City	187	142	45	197	90	107
宜 蘭 縣 Yilan County	29	21	8	26	14	12
新 竹 縣 Hsinchu County	64	53	11	13	7	6
苗 栗 縣 Miaoli County	39	37	2	58	26	32
彰 化 縣 Changhua County	69	50	19	87	45	42
南 投 縣 Nantou County	29	28	1	48	29	19
雲 林 縣 Yunlin County	34	31	3	49	24	25
嘉 義 縣 Chiayi County	28	21	7	23	8	15
屏 東 縣 Pingtung County	95	87	8	123	56	67
臺 東 縣 Taitung County	46	38	8	56	28	28
花 蓮 縣 Hualien County	59	53	6	63	35	28
澎 湖 縣 Penghu County	3	1	2	—	—	—
基 隆 市 Keelung City	43	36	7	61	33	28
新 竹 市 Hsinchu City	29	19	10	29	12	17
嘉 義 市 Chiayi City	8	8	—	15	8	7
金 門 縣 Kinmen County	8	5	3	9	6	3
連 江 縣 Lienchiang County	—	—	—	—	—	—

資料來源：直轄市、縣(市)政府。

說 明：1. 「弱勢兒童及少年醫療補助」及「弱勢兒少緊急生活補助」分別自101年及103年開始統計。

2. 原「托育補助或津貼」因業務移至教育單位，自102年統計對象改為符合弱勢兒童及少年生活扶助與托育及醫療費用補助辦法第6條所定資格者。

Table 8-4 Child and Youth Welfare Services

2007 - 2017

Unit : Households, Persons, Person-time, NT.\$, Times

弱勢兒童及少年生活扶助 Living Support for Disadvantaged Child and Youth					
年底人數 Persons (End of Year)			人次(月) Monthly Person-times	金額 Amounts	
計 Total	男 Male	女 Female			
78 154	40 520	37 634	820 487	1 263 084 988	
118 192	59 406	58 786	1 039 134	1 583 184 132	
113 898	57 568	56 330	1 222 200	1 959 155 638	
118 286	59 631	58 655	1 355 253	2 053 521 232	
117 309	59 206	58 103	1 348 606	1 997 757 320	
128 310	65 440	62 870	1 466 688	2 880 343 461	
124 167	63 799	60 368	1 406 040	2 780 580 199	
122 236	62 423	59 813	1 406 033	2 814 336 672	
119 598	60 929	58 669	1 390 203	2 782 903 686	
118 310	60 212	58 098	1 387 016	2 874 231 597	
113 640	57 517	56 123	1 339 627	2 707 905 683	
25 926	13 222	12 704	312 755	622 013 411	
—	—	—	—	—	
7 809	3 909	3 900	83 946	174 020 058	
16 388	8 237	8 151	193 713	381 222 697	
8 170	4 003	4 167	97 552	192 079 888	
18 310	9 181	9 129	219 185	475 505 599	
1 537	798	739	17 703	34 854 086	
1 747	864	883	20 868	41 089 092	
1 697	848	849	18 643	36 648 997	
7 816	4 010	3 806	91 922	180 974 728	
1 477	745	732	17 180	33 402 996	
3 564	1 843	1 721	42 326	83 339 894	
3 893	1 961	1 932	45 978	90 510 992	
4 728	2 462	2 266	54 889	107 572 871	
2 037	1 032	1 005	22 567	49 128 359	
3 176	1 704	1 472	37 109	80 786 293	
231	124	107	2 807	5 526 983	
1 990	990	1 000	23 804	46 868 245	
952	480	472	10 719	21 227 789	
1 877	946	931	22 323	43 953 987	
303	153	150	3 489	6 869 841	
12	5	7	149	308 877	

Source: County and City Government.

Note: 1. Statistics for "Medical subsidies for disadvantaged children and youth" and "Emergency assistance for livelihood of disadvantaged children and youth" were introduced in 2012 and 2014 respectively.

2. Since the "Nursery subsidy or assistance" business was transferred to the education authority, in 2013, subjects for data collection were changed to those meeting the criteria set down in Article 6 of the Regulations For Subsidizing Life Assistance As Well As Nursery And Medical Expenses Of Disadvantaged Children And Youth.

表8-4 兒童及少年福利服務(續1)

單位：戶；人；人次；元；次

中華民國 96年至106年

年別及區域別 Year & Locality	弱勢兒童及少年醫療補助 Medical Subsidies for Disadvantaged Child and Youth				
	年底人數 Persons (End of Year)			人次(月) Monthly Person-times	金額 Amounts
	計 Total	男 Male	女 Female		
96年 2007	—	—	—	—	—
97年 2008	—	—	—	—	—
98年 2009	—	—	—	—	—
99年 2010	—	—	—	—	—
100年 2011	—	—	—	—	—
101年 2012	3 064	1 678	1 386	18 962	83 111 142
102年 2013	3 002	1 712	1 290	11 286	72 461 761
103年 2014	2 460	1 400	1 060	12 122	84 218 483
104年 2015	2 183	1 243	940	10 860	87 541 886
105年 2016	1 479	781	698	7 635	61 985 427
106年 2017	2 163	1 254	909	10 695	98 960 660
新 北 市 New Taipei City	656	350	306	3 770	25 097 428
臺 北 市 Taipei City	57	22	35	239	8 009 387
桃 園 市 Taoyuan City	176	94	82	1 886	12 025 432
臺 中 市 Taichung City	927	621	306	3 392	33 572 029
臺 南 市 Tainan City	14	11	3	136	3 006 559
高 雄 市 Kaohsiung City	3	—	3	77	619 995
宜 蘭 縣 Yilan County	5	2	3	11	143 528
新 竹 縣 Hsinchu County	3	1	2	35	657 233
苗 栗 縣 Miaoli County	13	5	8	441	546 494
彰 化 縣 Changhua County	50	25	25	127	3 411 955
南 投 縣 Nantou County	2	1	1	17	413 031
雲 林 縣 Yunlin County	191	89	102	204	5 336 405
嘉 義 縣 Chiayi County	2	1	1	7	157 543
屏 東 縣 Pingtung County	8	5	3	30	1 330 564
臺 東 縣 Taitung County	10	6	4	30	545 974
花 蓮 縣 Hualien County	4	1	3	27	341 561
澎 湖 縣 Penghu County	7	3	4	13	173 572
基 隆 市 Keelung City	6	4	2	19	228 577
新 竹 市 Hsinchu City	—	—	—	7	175 802
嘉 義 市 Chiayi City	15	6	9	121	1 519 613
金 門 縣 Kinmen County	14	7	7	60	1 614 845
連 江 縣 Lienchiang County	—	—	—	46	33 133

Table 8-4 Child and Youth Welfare Services (Cont.1)

2007 - 2017

Unit : Households, Persons, Person-time, NT.\$, Times

托育補助或津貼 Nursery Subsidies					
年底人數 Person (End of Year)			人次(月) Monthly Person-times	金額	
計 Total	男 Male	女 Female			
10 996	5 690	5 306	112 970	332 026 974	
15 257	7 998	7 259	110 589	343 309 557	
11 077	5 728	5 349	105 236	309 019 912	
11 687	6 110	5 577	123 246	357 054 344	
14 219	7 418	6 801	150 629	432 614 030	
13 790	7 262	6 528	130 964	395 501 844	
285	156	129	1 915	8 387 618	
619	325	294	5 648	16 193 751	
730	384	346	7 071	20 249 959	
885	467	418	10 017	31 201 911	
2 460	1 297	1 163	19 407	62 592 251	
592	321	271	6 536	14 146 500	
1 683	874	809	9 503	39 568 584	
9	6	3	136	643 000	
66	34	32	1 074	4 759 500	
17	6	11	128	540 067	
—	—	—	—	—	
—	—	—	—	—	
—	—	—	—	—	
—	—	—	—	—	
53	31	22	362	1 369 000	
2	2	—	21	92 000	
5	4	1	35	143 000	
1	—	1	12	157 000	
8	5	3	82	374 000	
4	3	1	31	149 000	
4	2	2	32	122 500	
1	—	1	15	44 600	
2	—	2	32	139 000	
6	5	1	46	203 500	
7	4	3	1 362	141 000	
—	—	—	—	—	
—	—	—	—	—	

表8-4 兒童及少年福利服務(續完)

單位：戶；人；人次；元；次

中華民國 96年至106年

年別及區域別 Year & Locality	弱勢兒少緊急生活扶助 Emergency Living Relief to Disadvantaged Child and Youth				
	年底人數 Person (End of Year)			人次(月) Monthly Person-times	金額 Amount
	計 Total	男 Male	女 Female		
96年 2007	—	—	—	—	—
97年 2008	—	—	—	—	—
98年 2009	—	—	—	—	—
99年 2010	—	—	—	—	—
100年 2011	—	—	—	—	—
101年 2012	—	—	—	—	—
102年 2013	—	—	—	—	—
103年 2014	4 830	2 437	2 393	62 163	176 240 216
104年 2015	3 767	1 890	1 877	53 070	153 128 062
105年 2016	3 599	1 890	1 709	45 391	129 665 655
106年 2017	2 585	1 304	1 281	36 536	105 143 187
新 北 市 New Taipei City	272	132	140	8 173	23 134 513
臺 北 市 Taipei City	287	152	135	4 136	12 361 475
桃 園 市 Taoyuan City	56	30	26	902	2 706 000
臺 中 市 Taichung City	134	59	75	1 467	4 149 315
臺 南 市 Tainan City	366	190	176	3 440	10 320 000
高 雄 市 Kaohsiung City	484	249	235	5 906	16 995 919
宜 蘭 縣 Yilan County	29	17	12	218	622 500
新 竹 縣 Hsinchu County	251	108	143	2 856	8 251 758
苗 栗 縣 Miaoli County	58	23	35	613	1 839 000
彰 化 縣 Changhua County	143	78	65	2 199	5 710 288
南 投 縣 Nantou County	4	2	2	34	102 000
雲 林 縣 Yunlin County	60	30	30	1 583	4 727 440
嘉 義 縣 Chiayi County	59	30	29	680	2 034 093
屏 東 縣 Pingtung County	22	13	9	197	553 589
臺 東 縣 Taitung County	126	64	62	1 474	4 354 075
花 蓮 縣 Hualien County	160	81	79	1 415	4 079 212
澎 湖 縣 Penghu County	4	4	—	40	120 000
基 隆 市 Keelung City	20	11	9	392	995 204
新 竹 市 Hsinchu City	14	7	7	379	951 747
嘉 義 市 Chiayi City	32	22	10	350	889 059
金 門 縣 Kinmen County	4	2	2	75	225 000
連 江 縣 Lienchiang County	—	—	—	7	21 000

Table 8-4 Child and Youth Welfare Services (Cont'd)

2007 - 2017

Unit : Households, Persons, Person-time, NT.\$, Times

諮詢服務人次 Consultation Services with Person-times	親職教育活動人次 Parenting Education with Person- times	辦理育樂活動人次 Recreation Activities with Person-times	工作人員在職訓練人次 Staff On-the-job Training with Person-times
...	19 809	285 648	9 835
...	15 562	717 817	11 417
...	37 004	306 370	10 949
...	17 986	210 577	11 552
...	12 787	253 106	23 408
163 583	30 629	862 751	17 699
257 772	50 073	375 268	23 629
381 227	54 058	458 815	35 941
443 356	63 357	486 554	34 237
385 364	59 419	583 075	34 024
627 557	135 721	1 079 523	31 836
147 644	6 474	85 609	4 043
13 870	5 618	13 005	1 968
6 285	2 901	31 182	525
273 757	30 467	130 104	1 626
39 983	24 177	35 530	13 487
63 758	25 173	271 311	3 179
977	1 310	2 067	398
1 984	161	385	227
10 733	1 987	4 596	916
27 053	10 914	166 064	1 281
6 843	1 232	2 227	593
5 092	1 427	21 247	869
4 855	1 534	2 046	115
5 725	13 629	36 767	1 710
2 797	1 109	754	121
649	655	5 903	63
18	262	1 272	—
5 182	835	1 397	39
1 081	4 176	221 573	550
3 247	1 230	22 434	50
6 024	145	24 050	50
—	305	—	26

表8-5 兒童及少年保護執行概況

中華民國 96年至106年

年別及區域別 Year & Locality	通 報 來 源 (人次)								
	合計 Total	責 任 通 報							
		小 計 Subtotal	醫事人員 Medical Workers	社會工作人員 Social Workers	教育人員 Educational Staff	保育人員 Childcare Personnel	教保服務人員 kyobo Service Personnel	警察 Police	司法人員 Judicial Officers
96年 2007	19 247	12 453	3 008	3 221	2 578	59	...	2 462	188
97年 2008	21 443	12 866	2 813	3 684	3 093	40	...	2 352	254
98年 2009	21 449	13 994	2 863	4 600	3 295	42	...	2 463	269
99年 2010	30 791	22 213	4 530	6 378	5 985	348	...	3 874	371
100年 2011	28 955	21 115	3 918	5 408	6 971	134	...	3 898	211
101年 2012	35 823	29 996	4 967	7 487	8 954	155	...	5 978	263
102年 2013	34 545	30 753	4 480	7 489	7 856	90	...	6 895	254
103年 2014	49 881	40 220	3 398	10 121	15 411	208	...	10 505	427
104年 2015	53 860	44 383	2 708	11 131	17 636	208	...	11 853	720
105年 2016	54 597	44 889	3 070	11 561	16 076	180	169	12 985	676
106年 2017	59 912	51 092	3 626	13 789	18 262	211	117	14 005	980
新 北 市 New Taipei City	10 467	8 674	503	2 261	3 288	37	16	2 516	35
臺 北 市 Taipei City	5 793	4 824	268	1 028	1 868	21	6	1 212	412
桃 園 市 Taoyuan City	7 278	6 299	525	1 491	2 846	25	18	1 334	49
臺 中 市 Taichung City	8 169	7 025	345	1 903	2 014	30	14	2 660	51
臺 南 市 Tainan City	3 597	2 966	151	790	1 087	11	12	858	49
高 雄 市 Kaohsiung City	7 825	6 872	936	2 006	2 281	31	13	1 487	102
宜 蘭 縣 Yilan County	975	848	48	256	331	4	4	179	22
新 竹 縣 Hsinchu County	1 418	1 222	72	341	396	3	4	393	11
苗 栗 縣 Miaoli County	1 189	999	50	333	320	3	3	273	16
彰 化 縣 Changhua County	2 519	2 143	82	678	666	9	6	643	54
南 投 縣 Nantou County	1 201	1 037	69	327	318	3	2	269	44
雲 林 縣 Yunlin County	1 434	1 186	63	288	373	5	1	387	66
嘉 義 縣 Chiayi County	1 029	893	50	290	223	6	—	307	16
屏 東 縣 Pingtung County	1 882	1 690	176	475	606	6	3	409	11
臺 東 縣 Taitung County	886	797	41	214	366	5	5	160	6
花 蓮 縣 Hualien County	1 119	951	94	279	375	1	6	186	6
澎 湖 縣 Penghu County	92	77	9	21	17	—	—	28	2
基 隆 市 Keelung City	1 223	1 056	42	376	336	7	2	277	15
新 竹 市 Hsinchu City	1 096	918	92	227	345	3	—	246	3
嘉 義 市 Chiayi City	576	489	7	170	156	1	1	146	8
金 門 縣 Kinmen County	126	109	—	34	39	—	1	33	2
連 江 縣 Lienchiang County	18	17	3	1	11	—	—	2	—

資料來源：直轄市、縣(市)政府。

Table 8-5 Handled Cases of Child and Youth Protection Services

2007 - 2017

Reported Cases by Source (Person-times)										個案人數(人)Cases (Persons)	
Compulsory Reporting				一般通報 Non-compulsory Reporting						通報人數 Taken	開案人數 Intervention
移民業務 Immigrant Business Personnel	戶政人員 Household Personnel	村(里) 幹事 Administrators of Villaged (Community)	其他執行兒 童及少年福 利業務人員 Others	小計 Subtotal	父或母 Parent	親友 Relatives	案主主動 救助 Distress Self-calls	鄰居及 社會人士 Neighbors & Civilians	其他 Others		
...	937	6 794	2 017	1 336	746	2 094	601	20 369	...
...	630	8 577	2 548	1 540	1 201	2 607	681	19 679	...
...	462	7 455	2 197	1 198	1 030	2 170	860	19 928	13 400
...	727	8 578	2 761	1 482	1 331	2 561	443	27 459	18 188
...	575	7 840	3 004	1 316	1 087	2 008	425	30 197	17 667
...	...	61	2 131	5 827	2 302	1 118	860	1 293	254	31 917	19 174
...	...	46	3 643	3 792	1 687	597	512	866	130	31 102	16 322
...	...	39	111	9 661	2 504	1 275	2 480	2 162	1 240	39 352	11 589
...	...	57	70	9 477	2 198	1 180	2 660	2 025	1 414	42 822	9 604
10	35	57	70	9 708	2 193	1 137	3 171	1 935	1 272	42 138	9 461
6	23	27	46	8 820	1 988	1 045	2 740	1 822	1 221	45 283	4 135
—	2	7	9	1 793	370	166	586	432	239	8 398	702
2	1	2	4	969	198	80	269	234	188	4 542	262
3	—	1	7	979	233	128	304	169	145	5 522	559
—	2	1	5	1 144	264	132	370	238	138	5 768	621
—	4	1	3	631	144	97	151	143	96	2 561	238
—	4	6	6	953	203	133	282	212	123	6 011	611
—	—	2	2	127	29	11	42	18	27	762	57
—	2	—	—	196	48	21	66	29	32	951	104
—	—	1	—	190	38	37	62	26	27	864	53
—	2	2	1	376	106	43	119	59	49	1 809	159
1	—	1	3	164	31	27	61	26	19	822	55
—	1	2	—	248	58	34	99	31	26	1 077	86
—	1	—	—	136	27	22	51	24	10	752	42
—	—	—	4	192	43	37	56	36	20	1 454	243
—	—	—	—	89	20	11	30	21	7	651	72
—	3	—	1	168	54	21	56	23	14	860	83
—	—	—	—	15	5	—	7	1	2	70	6
—	—	1	—	167	49	21	45	34	18	1 016	73
—	1	—	1	178	43	10	56	49	20	821	57
—	—	—	—	87	22	11	22	14	18	464	33
—	—	—	—	17	3	3	6	3	2	92	15
—	—	—	—	1	—	—	—	—	1	16	4

Source: County and City Government.

表8-5 兒童及少年保護執行概況(續1)

中華民國 96年至106年

年別及區域別 Year & Locality	受 虐 人 數 (人)								
	總人數 Total	按性別分 By Sex		按 年 齡 分 By Age					
		男 Male	女 Female	未滿3歲 Uner 3 Years		3-未滿6歲 3- Under 6 Years		6-未滿9歲 6-Under 9 Years	
				男 Male	女 Female	男 Male	女 Female	男 Male	女 Female
96年 2007	13 566	6 435	7 131	897	826	1 004	948	1 348	1 164
97年 2008	13 703	6 760	6 943	841	720	1 114	903	1 367	1 053
98年 2009	13 400	6 646	6 754	813	644	1 104	959	1 311	1 011
99年 2010	18 331	8 839	9 492	1 035	957	1 406	1 132	1 612	1 443
100年 2011	17 667	8 277	9 390	878	791	1 162	990	1 592	1 339
101年 2012	19 174	9 102	10 072	924	796	1 272	1 011	1 693	1 403
102年 2013	16 322	7 616	8 706	864	735	1 024	875	1 414	1 168
103年 2014	11 589	5 304	6 285	724	608	684	610	1 053	903
104年 2015	9 604	4 649	4 955	733	608	677	574	827	673
105年 2016	9 461	4 156	5 305	737	560	594	504	718	617
106年 2017	4 135	2 025	2 110	374	337	314	293	377	288
新 北 市 New Taipei City	702	359	343	41	35	40	41	80	44
臺 北 市 Taipei City	262	132	130	13	15	17	17	38	21
桃 園 市 Taoyuan City	559	295	264	67	46	45	36	46	39
臺 中 市 Taichung City	621	308	313	62	67	56	54	59	41
臺 南 市 Tainan City	238	118	120	28	18	22	18	18	12
高 雄 市 Kaohsiung City	611	292	319	64	49	44	49	48	39
宜 蘭 縣 Yilan County	57	21	36	4	7	4	2	3	4
新 竹 縣 Hsinchu County	104	47	57	12	11	7	9	8	9
苗 栗 縣 Miaoli County	53	28	25	4	10	9	4	3	1
彰 化 縣 Changhua County	159	60	99	16	24	12	13	12	11
南 投 縣 Nantou County	55	25	30	8	2	3	7	4	6
雲 林 縣 Yunlin County	86	42	44	12	6	2	3	3	7
嘉 義 縣 Chiayi County	42	15	27	1	2	6	2	3	4
屏 東 縣 Pingtung County	243	112	131	14	16	15	14	18	17
臺 東 縣 Taitung County	72	38	34	7	4	9	4	11	6
花 蓮 縣 Hualien County	83	40	43	3	5	6	6	11	9
澎 湖 縣 Penghu County	6	3	3	—	—	—	1	1	—
基 隆 市 Keelung City	73	38	35	6	6	9	4	5	4
新 竹 市 Hsinchu City	57	24	33	8	12	2	6	3	8
嘉 義 市 Chiayi City	33	17	16	2	2	5	2	1	1
金 門 縣 Kinmen County	15	8	7	2	—	1	—	2	5
連 江 縣 Lienchiang County	4	3	1	—	—	—	1	—	—

說明：本表106年起受虐人數、受虐類型、保護處理安置情形僅含家內兒童及少年保護案件。

Table 8-5 Handled Cases of Child and Youth Protection Services (Cont.1)

2007 - 2017

No. of Abused Child and Youth (Persons)						受虐類型 (複選)(人次)					
按 年 齡 分 By Age						原住民		遺 棄		身心虐待	
9-未滿12歲		12-未滿15歲		15-未滿18歲		Indigenous		Abandon		身體虐待	
9- Under 12 Years		12- Under 15 Years		15 - Under 18 Years						Physical Abuse	
男	女	男	女	男	女	男	女	男	女	男	女
Male	Female	Male	Female	Male	Female	Male	Female	Male	Female	Male	Female
1 460	1 315	1 084	1 578	642	1 300	368	446	236	227	2 548	2 491
1 526	1 234	1 205	1 742	707	1 291	376	407	229	191	2 865	2 355
1 421	1 173	1 297	1 696	700	1 271	434	515	217	162	2 713	2 223
1 998	1 639	1 704	2 600	1 084	1 721	806	916	133	197	3 750	3 118
1 861	1 610	1 698	2 560	1 086	2 100	833	952	126	143	4 329	3 853
2 038	1 639	1 894	2 921	1 281	2 302	788	872	112	87	4 342	3 723
1 677	1 454	1 578	2 455	1 059	2 019	522	647	87	90	3 308	2 924
1 079	864	1 102	1 765	662	1 535	343	466	56	43	2 167	1 779
913	752	955	1 257	544	1 091	314	383	43	39	1 845	1 571
814	628	780	1 485	513	1 511	299	456	38	36	1 232	1 045
442	344	337	475	181	373	219	231	24	36	339	271
100	60	64	95	34	68	17	22	2	1	44	35
27	26	23	23	14	28	8	4	2	3	22	16
67	45	47	59	23	39	45	44	5	13	57	33
48	47	54	50	29	54	26	26	6	9	70	49
21	18	15	27	14	27	3	2	3	2	22	23
73	55	51	77	12	50	16	28	2	—	44	45
4	7	2	10	4	6	2	1	—	3	2	1
11	4	7	15	2	9	8	5	1	—	6	8
5	6	3	3	4	1	4	2	—	1	7	1
8	10	6	27	6	14	3	7	—	—	11	12
4	5	5	6	1	4	6	3	—	—	1	2
5	9	11	11	9	8	1	3	2	—	7	6
2	6	2	5	1	8	1	—	—	—	2	1
33	21	17	35	15	28	20	20	—	1	18	17
7	9	2	8	2	3	28	26	—	—	6	2
8	7	10	9	2	7	25	35	1	1	7	8
—	1	2	1	—	—	—	—	—	—	—	1
7	7	8	6	3	8	—	1	—	2	6	4
7	1	4	1	—	5	5	2	—	—	6	7
1	—	4	6	4	5	—	—	—	—	—	—
2	—	—	1	1	1	—	—	—	—	1	—
2	—	—	—	1	—	1	—	—	—	—	—

表8-5 兒童及少年保護執行概況(續完)

中華民國 96年至106年

年別及區域別 Year & Locality	Type of Abuse (Multiple Options) (Person-times)									
	Physical Emotional Abuse									
	精神虐待 Emotional Abuse		性虐待 Sexual Abuse		疏 忽 Neglect		不當管教 Improper Discipline		目睹家暴 Witnessing Domestic Violence	
	男 Male	女 Female	男 Male	女 Female	男 Male	女 Female	男 Male	女 Female	男 Male	女 Female
96年 2007	607	707	182	1 154	1 372	1 197
97年 2008	656	726	110	1 145	1 372	1 221
98年 2009	655	718	134	1 082	1 339	1 164
99年 2010	1 174	1 118	263	1 907	1 631	1 370
100年 2011	1 058	1 179	346	2 002	1 437	1 291
101年 2012	1 156	1 254	367	2 348	1 401	1 200
102年 2013	849	970	400	2 096	979	831
103年 2014	665	685	303	1 661	651	598
104年 2015	546	562	254	1 168	683	569
105年 2016	352	413	290	1 545	610	544	1 299	972	292	242
106年 2017	114	139	67	477	419	407	985	706	77	74
新 北 市 New Taipei City	17	20	11	82	26	26	246	170	13	9
臺 北 市 Taipei City	3	10	4	33	23	17	71	49	7	2
桃 園 市 Taoyuan City	8	9	13	55	53	53	148	95	11	6
臺 中 市 Taichung City	19	33	11	60	72	72	120	80	10	10
臺 南 市 Tainan City	10	4	2	30	32	19	46	33	3	9
高 雄 市 Kaohsiung City	20	31	9	58	81	82	124	89	12	14
宜 蘭 縣 Yilan County	2	—	2	13	6	6	8	12	1	1
新 竹 縣 Hsinchu County	7	4	1	24	10	8	19	10	3	3
苗 栗 縣 Miaoli County	1	1	—	7	13	11	6	3	1	1
彰 化 縣 Changhua County	2	8	5	37	17	17	24	21	1	4
南 投 縣 Nantou County	1	—	—	4	13	10	10	12	—	2
雲 林 縣 Yunlin County	3	2	2	5	8	8	17	18	3	5
嘉 義 縣 Chiayi County	2	1	2	10	6	10	3	5	—	—
屏 東 縣 Pingtung County	7	6	4	10	17	23	58	67	8	7
臺 東 縣 Taitung County	4	5	—	12	4	8	24	7	—	—
花 蓮 縣 Hualien County	2	2	1	20	12	8	17	4	—	—
澎 湖 縣 Penghu County	1	—	—	—	—	2	2	—	—	—
基 隆 市 Keelung City	1	2	—	10	10	6	19	10	2	1
新 竹 市 Hsinchu City	1	1	—	3	8	11	9	11	—	—
嘉 義 市 Chiayi City	1	—	—	3	6	6	8	7	2	—
金 門 縣 Kinmen County	1	—	—	1	2	4	4	2	—	—
連 江 縣 Lienchiang County	1	—	—	—	—	—	2	1	—	—

Table 8-5 Handled Cases of Child and Youth Protection Services (Cont'd)

2007 - 2017

		保護處理安置情形(人次) Protection and Placement Services (Person-times)					死亡 Death
其他 Others		合計 Total	個案仍住家中 at Home Caring	緊急安置 Emergency Placement	繼續安置 Continuous Placement	其他 Others	
男 Male	女 Female						
1 759	1 653	13 520	11 314	891	897	418	54
1 722	1 544	13 953	11 893	918	681	461	47
1 937	1 731	13 846	11 798	625	609	814	42
2 245	2 273	18 271	15 848	748	929	746	60
2 289	2 200	17 613	13 603	953	2 268	789	54
2 790	2 708	19 174	15 753	989	1 415	1 017	65
2 606	2 509	16 322	12 808	579	1 146	1 789	48
1 921	1 990	12 233	9 916	595	1 227	495	59
1 577	1 308	11 015	9 555	396	847	217	70
662	948	10 341	8 897	384	858	202	127
—	—	4 964	3 556	530	717	—	27
—	—	755	637	54	59	—	4
—	—	293	227	36	27	—	2
—	—	576	497	48	31	—	—
—	—	693	531	82	69	—	6
—	—	249	215	19	12	—	3
—	—	639	544	51	43	—	4
—	—	61	52	5	4	—	—
—	—	115	84	17	14	—	—
—	—	63	46	9	8	—	1
—	—	617	111	51	337	—	—
—	—	75	37	16	12	—	—
—	—	97	77	11	9	—	4
—	—	48	32	9	7	—	—
—	—	263	222	24	15	—	—
—	—	87	44	26	17	—	—
—	—	89	63	15	9	—	—
—	—	9	3	5	1	—	—
—	—	89	56	18	14	—	—
—	—	84	36	25	22	—	3
—	—	39	27	6	6	—	—
—	—	19	11	3	1	—	—
—	—	4	4	—	—	—	—

表8-6 施虐兒童及少年者人數按身分分

單位：人

中華民國 96年至106年

年別及區域別 Year & Locality	總計 Grand Total			父母(養父母) Parents (Foster Parents)		照顧者 Mindors		親戚 Relatives	
	計	男	女	男	女	男	女	男	女
	Total	Male	Female	Male	Female	Male	Female	Male	Female
96年 2007	12 499	8 132	4 367	6 411	3 431	263	402	452	215
97年 2008	13 077	8 500	4 577	6 448	3 606	303	411	523	259
98年 2009	13 016	8 562	4 454	6 451	3 410	314	439	483	230
99年 2010	17 704	11 599	6 105	8 373	4 842	414	492	655	328
100年 2011	17 637	11 727	5 910	8 191	4 427	495	559	768	361
101年 2012	19 447	13 157	6 290	9 073	4 781	455	573	749	337
102年 2013	16 283	11 064	5 219	7 313	3 780	359	471	786	371
103年 2014	10 798	7 329	3 469	4 168	2 354	162	196	507	250
104年 2015	8 680	5 711	2 969	3 389	2 077	92	131	356	192
105年 2016	9 300	6 194	3 106	3 316	2 186	216	235	412	172
106年 2017	3 977	2 573	1 404	1 864	1 167	—	—	—	—
新 北 市 New Taipei City	705	491	214	357	157	—	—	—	—
臺 北 市 Taipei City	259	168	91	133	84	—	—	—	—
桃 園 市 Taoyuan City	523	337	186	266	153	—	—	—	—
臺 中 市 Taichung City	571	346	225	262	196	—	—	—	—
臺 南 市 Tainan City	274	184	90	94	75	—	—	—	—
高 雄 市 Kaohsiung City	577	359	218	289	194	—	—	—	—
宜 蘭 縣 Yilan County	61	41	20	30	15	—	—	—	—
新 竹 縣 Hsinchu County	93	65	28	40	23	—	—	—	—
苗 栗 縣 Miaoli County	46	29	17	22	14	—	—	—	—
彰 化 縣 Changhua County	162	109	53	66	40	—	—	—	—
南 投 縣 Nantou County	47	32	15	26	13	—	—	—	—
雲 林 縣 Yunlin County	69	46	23	32	19	—	—	—	—
嘉 義 縣 Chiayi County	34	24	10	16	9	—	—	—	—
屏 東 縣 Pingtung County	235	145	90	100	70	—	—	—	—
臺 東 縣 Taitung County	61	40	21	22	17	—	—	—	—
花 蓮 縣 Hualien County	79	53	26	34	21	—	—	—	—
澎 湖 縣 Penghu County	6	4	2	4	2	—	—	—	—
基 隆 市 Keelung City	73	45	28	32	24	—	—	—	—
新 竹 市 Hsinchu City	57	31	26	18	22	—	—	—	—
嘉 義 市 Chiayi City	30	16	14	13	13	—	—	—	—
金 門 縣 Kinmen County	11	5	6	5	5	—	—	—	—
連 江 縣 Lienchiang County	4	3	1	3	1	—	—	—	—

資料來源：直轄市、縣(市)政府。

說 明：1. 本表92年以前僅有兒童人數，未含少年人數，如有需要，請逕查92年版年報。

2. 本表自106年起僅含家內兒童及少年保護案件。

Table 8-6 Number of Persons Who Abuse Child and Youth by Identity

2007 - 2017

Unit:Persons

機構 Institution		手足 Siblings		(外)祖父母 Grand Parents		其他親屬 Other Relative		同居者 Cohabitation		其他 Others	
男 Male	女 Female	男 Male	女 Female	男 Male	女 Female	男 Male	女 Female	男 Male	女 Female	男 Male	女 Female
18	11	260	80	728	228
13	9	217	87	996	205
28	8	225	82	1 061	285
34	18	327	113	1 796	312
62	56	412	151	1 799	356
51	34	331	85	2 498	480
57	26	310	97	2 239	474
24	21	197	58	2 271	590
33	22	120	23	1 721	524
15	5	145	21	2 090	487
—	—	105	11	67	65	201	67	132	15	204	79
—	—	15	2	9	10	29	13	14	1	67	31
—	—	5	—	2	2	12	2	10	2	6	1
—	—	14	1	9	7	27	13	12	2	9	10
—	—	15	—	8	14	22	5	23	3	16	7
—	—	9	1	5	2	20	3	9	—	47	9
—	—	12	2	10	9	15	6	18	—	15	7
—	—	1	1	—	2	6	1	3	1	1	—
—	—	4	2	3	1	12	1	3	—	3	1
—	—	1	—	—	1	5	1	1	—	—	1
—	—	9	1	3	4	7	4	11	2	13	2
—	—	—	—	2	1	1	—	1	1	2	—
—	—	5	—	1	—	5	3	3	—	—	1
—	—	1	—	3	—	2	—	2	—	—	1
—	—	5	—	7	5	15	9	3	1	15	5
—	—	3	—	2	3	2	1	9	—	2	—
—	—	1	—	1	2	15	1	2	1	—	1
—	—	—	—	—	—	—	—	—	—	—	—
—	—	—	—	1	2	3	1	3	—	6	1
—	—	3	—	1	—	3	2	4	1	2	1
—	—	2	1	—	—	—	—	1	—	—	—
—	—	—	—	—	—	—	1	—	—	—	—
—	—	—	—	—	—	—	—	—	—	—	—

Source:County and City Government.

Note:The figures before 2003 only include Child, the data can be find in Edition 2003, "Statistical Yearbook of Interior" .

表8-7 施虐兒童及少年者人數按教育程度分

單位：人

中華民國 96年至106年

年別及區域別 Year & Locality	總計 Grand Total			大專以上 University College and Over		高中、高職 Senior (Vocational) High School	
	計	男	女	男	女	男	女
	Total	Male	Female	Male	Female	Male	Female
96年 2007	12 499	8 132	4 367	572	279	1 588	1 002
97年 2008	13 077	8 500	4 577	685	311	1 890	1 166
98年 2009	13 016	8 562	4 454	723	373	1 887	1 057
99年 2010	17 704	11 599	6 105	1 033	566	2 920	1 627
100年 2011	17 637	11 727	5 910	1 077	471	3 265	1 670
101年 2012	19 447	13 157	6 290	1 160	545	3 729	1 847
102年 2013	16 283	11 064	5 219	1 088	505	3 182	1 480
103年 2014	10 798	7 329	3 469	729	354	1 708	731
104年 2015	8 680	5 711	2 969	750	370	1 213	602
105年 2016	9 300	6 194	3 106	725	435	1 422	728
106年 2017	3 977	2 573	1 404	310	155	664	363
新 北 市 New Taipei City	705	491	214	58	29	112	52
臺 北 市 Taipei City	259	168	91	34	18	29	19
桃 園 市 Taoyuan City	523	337	186	37	23	72	39
臺 中 市 Taichung City	571	346	225	47	21	103	57
臺 南 市 Tainan City	274	184	90	19	16	58	31
高 雄 市 Kaohsiung City	577	359	218	41	22	100	67
宜 蘭 縣 Yilan County	61	41	20	8	2	11	3
新 竹 縣 Hsinchu County	93	65	28	12	4	26	12
苗 栗 縣 Miaoli County	46	29	17	3	2	10	4
彰 化 縣 Changhua County	162	109	53	16	7	34	12
南 投 縣 Nantou County	47	32	15	—	—	4	2
雲 林 縣 Yunlin County	69	46	23	4	—	6	4
嘉 義 縣 Chiayi County	34	24	10	2	2	8	1
屏 東 縣 Pingtung County	235	145	90	8	3	39	27
臺 東 縣 Taitung County	61	40	21	4	—	12	5
花 蓮 縣 Hualien County	79	53	26	5	3	13	4
澎 湖 縣 Penghu County	6	4	2	—	—	2	—
基 隆 市 Keelung City	73	45	28	2	2	13	5
新 竹 市 Hsinchu City	57	31	26	7	1	9	11
嘉 義 市 Chiayi City	30	16	14	3	—	3	7
金 門 縣 Kinmen County	11	5	6	—	—	—	1
連 江 縣 Lienchiang County	4	3	1	—	—	—	—

資料來源：直轄市、縣(市)政府。

說 明：本表自106年起僅含家內兒童及少年保護案件。

Table 8-7 Number of Persons Who Abuse Child and Youth by Educational Attainment

2007 - 2017

Unit:Persons

國中 Junior High School		國小以下 Primary School and Under		其他 Others	
男 Male	女 Female	男 Male	女 Female	男 Male	女 Female
2 006	903	478	300	3 488	1 883
2 209	1 135	496	341	3 220	1 624
1 958	1 035	437	304	3 557	1 685
3 139	1 682	585	452	3 922	1 778
3 091	1 510	662	521	3 632	1 738
3 583	1 602	762	418	3 923	1 878
2 745	1 313	492	299	3 557	1 622
1 407	646	298	159	3 187	1 579
993	486	169	109	2 586	1 402
1 136	587	201	119	2 710	1 237
540	287	210	112	849	487
143	50	59	28	119	55
20	16	16	7	69	31
54	35	14	4	160	85
43	29	41	24	112	94
28	16	12	6	67	21
72	39	29	24	117	66
10	8	1	1	11	6
17	6	5	2	5	4
7	3	—	—	9	8
21	11	6	2	32	21
11	4	2	2	15	7
8	7	4	—	24	12
12	6	1	1	1	—
47	26	8	6	43	28
21	14	3	2	—	—
9	4	3	—	23	15
1	—	—	—	1	2
11	6	1	—	18	15
2	2	4	2	9	10
3	4	1	1	6	2
—	—	—	—	5	5
—	1	—	—	3	—

Source:County and City Government.

表8-8 施虐兒童及少年者按年齡分

單位：人

中華民國 96年至106年

年別及區域別 Year & Locality	總計 Grand Total			未滿20歲 Under 20 Years		20-29歲 Years	
	計 Total	男 Male	女 Female	男 Male	女 Female	男 Male	女 Female
	96年 2007	12 499	8 132	4 367	370	137	841
97年 2008	13 077	8 500	4 577	532	117	719	742
98年 2009	13 016	8 562	4 454	551	132	728	756
99年 2010	17 704	11 599	6 105	966	242	1 170	1 016
100年 2011	17 637	11 727	5 910	1 181	241	1 042	928
101年 2012	19 447	13 157	6 290	1 577	382	1 230	941
102年 2013	16 283	11 064	5 219	1 371	366	998	714
103年 2014	10 798	7 329	3 469	819	192	648	468
104年 2015	8 680	5 711	2 969	645	142	470	447
105年 2016	9 300	6 194	3 106	1 047	263	688	459
106年 2017	3 977	2 573	1 404	188	43	259	282
新 北 市 New Taipei City	705	491	214	23	5	39	30
臺 北 市 Taipei City	259	168	91	9	2	8	6
桃 園 市 Taoyuan City	523	337	186	20	4	37	44
臺 中 市 Taichung City	571	346	225	18	5	35	49
臺 南 市 Tainan City	274	184	90	31	5	27	22
高 雄 市 Kaohsiung City	577	359	218	21	10	28	47
宜 蘭 縣 Yilan County	61	41	20	3	2	8	8
新 竹 縣 Hsinchu County	93	65	28	12	2	7	6
苗 栗 縣 Miaoli County	46	29	17	1	—	7	6
彰 化 縣 Changhua County	162	109	53	17	2	18	13
南 投 縣 Nantou County	47	32	15	2	1	6	4
雲 林 縣 Yunlin County	69	46	23	5	—	5	5
嘉 義 縣 Chiayi County	34	24	10	2	—	1	1
屏 東 縣 Pingtung County	235	145	90	6	2	8	15
臺 東 縣 Taitung County	61	40	21	4	1	6	5
花 蓮 縣 Hualien County	79	53	26	6	—	8	10
澎 湖 縣 Penghu County	6	4	2	—	—	—	—
基 隆 市 Keelung City	73	45	28	3	—	5	1
新 竹 市 Hsinchu City	57	31	26	5	1	4	8
嘉 義 市 Chiayi City	30	16	14	—	1	2	2
金 門 縣 Kinmen County	11	5	6	—	—	—	—
連 江 縣 Lienchiang County	4	3	1	—	—	—	—

資料來源：直轄市、縣(市)政府。

說 明：本表自106年起僅含家內兒童及少年保護案件。

Table 8-8 Number of Persons Who Abuse Child and Youth by Age

2007 - 2017

Unit:Persons

30-39歲		40-49歲		50-59歲		60歲以上		其他(不詳)	
Years		Years		Years		60 Years & Over		Others (Unknown)	
男	女	男	女	男	女	男	女	男	女
Male	Female	Male	Female	Male	Female	Male	Female	Male	Female
2 379	1 492	2 265	891	510	174	170	121	1 597	840
2 594	1 797	2 614	936	547	225	145	101	1 349	659
2 530	1 693	2 609	918	591	169	152	110	1 401	676
3 506	2 531	3 399	1 219	696	295	201	144	1 661	658
3 551	2 262	3 501	1 382	904	329	237	135	1 311	633
3 982	2 450	3 677	1 365	934	334	260	161	1 497	657
3 244	2 011	3 090	1 120	859	313	229	158	1 273	537
1 763	1 171	2 011	745	603	200	161	89	1 324	604
1 447	1 043	1 673	639	514	147	124	94	838	457
1 426	1 040	1 458	691	539	143	164	89	872	421
793	613	853	318	298	82	91	29	91	37
151	88	170	42	53	16	9	8	46	25
40	44	70	31	24	7	14	1	3	—
110	83	115	49	42	3	8	2	5	1
143	104	101	46	36	15	13	6	—	—
37	32	47	23	24	4	11	3	7	1
124	99	120	45	49	13	10	3	7	1
8	3	16	2	4	4	1	—	1	1
16	11	21	8	6	—	2	1	1	—
8	7	10	3	1	1	1	—	1	—
29	25	29	7	7	5	4	1	5	—
9	5	10	3	1	1	4	1	—	—
12	11	15	4	9	3	—	—	—	—
8	5	5	2	5	2	3	—	—	—
48	39	55	27	15	4	6	1	7	2
14	10	14	4	2	1	—	—	—	—
15	9	14	4	7	1	3	2	—	—
—	2	2	—	2	—	—	—	—	—
8	18	18	8	6	—	1	—	4	1
7	10	13	7	2	—	—	—	—	—
3	6	8	3	2	2	1	—	—	—
2	2	—	—	—	—	—	—	3	4
1	—	—	—	1	—	—	—	1	1

Source:County and City Government.

表8-9 兒童及少年性剝削案件安置情形

中華民國106年

年別及區域別 Year & Locality	受理通報(報告)人數 Number of People Receiving Notifications (Reports)				
	計 Total			本國籍 一般民眾 General	
	計 Sub-Total	男 Male	女 Female	男 Male	女 Female
106年 2017	1 060	139	921	130	854
新 北 市 New Taipei City	178	11	167	11	152
臺 北 市 Taipei City	37	6	31	6	28
桃 園 市 Taoyuan City	131	17	114	15	99
臺 中 市 Taichung City	77	14	63	14	62
臺 南 市 Tainan City	40	3	37	3	34
高 雄 市 Kaohsiung City	252	24	228	23	218
宜 蘭 縣 Yilan County	28	1	27	1	27
新 竹 縣 Hsinchu County	20	4	16	4	13
苗 栗 縣 Miaoli County	12	2	10	2	8
彰 化 縣 Changhua County	101	9	92	9	91
南 投 縣 Nantou County	22	4	18	2	15
雲 林 縣 Yunlin County	42	28	14	28	14
嘉 義 縣 Chiayi County	17	1	16	—	16
屏 東 縣 Pingtung County	28	4	24	4	21
臺 東 縣 Taitung County	11	1	10	—	8
花 蓮 縣 Hualien County	—	—	—	—	—
澎 湖 縣 Penghu County	—	—	—	—	—
基 隆 市 Keelung City	30	6	24	5	22
新 竹 市 Hsinchu City	20	2	18	1	16
嘉 義 市 Chiayi City	8	1	7	1	6
金 門 縣 Kinmen County	6	1	5	1	4
連 江 縣 Lienchiang County	—	—	—	—	—

資料來源：直轄市、縣(市)政府。

Table 8-9 Child and Adolescent Sexual Exploitation Cases

2017

受理通報(報告)人數 Number of People Receiving Notifications (Reports)							
Nationals		大陸籍		外國籍		其他	
原住民 Aborigines		Mainlanders		Foreigners		Others	
男 Male	女 Female	男 Male	女 Female	男 Male	女 Female	男 Male	女 Female
8	55	—	—	—	2	1	10
—	14	—	—	—	—	—	1
—	1	—	—	—	—	—	2
2	11	—	—	—	1	—	3
—	1	—	—	—	—	—	—
—	3	—	—	—	—	—	—
1	9	—	—	—	1	—	—
—	—	—	—	—	—	—	—
—	3	—	—	—	—	—	—
—	2	—	—	—	—	—	—
—	1	—	—	—	—	—	—
1	1	—	—	—	—	1	2
—	—	—	—	—	—	—	—
1	—	—	—	—	—	—	—
—	3	—	—	—	—	—	—
1	2	—	—	—	—	—	—
—	—	—	—	—	—	—	—
—	—	—	—	—	—	—	—
1	—	—	—	—	—	—	2
1	2	—	—	—	—	—	—
—	1	—	—	—	—	—	—
—	1	—	—	—	—	—	—
—	—	—	—	—	—	—	—

Source: County and City Government.

表8-9 兒童及少年性剝削案件安置情形(續1)

中華民國106年

年別及區域別 Year & Locality	受理通報(報告)人數 Number of People Receiving Notifications (Reports)			
	按 年 齡 分 By Age			
	合計 Total	未滿12歲 Under 12 Years	12-未滿15歲 12-Under 15 Years	15-未滿18歲 15-Under 18 Years
106年 2017	1 060	59	444	557
新 北 市 New Taipei City	178	7	85	86
臺 北 市 Taipei City	37	3	10	24
桃 園 市 Taoyuan City	131	6	66	59
臺 中 市 Taichung City	77	5	28	44
臺 南 市 Tainan City	40	1	6	33
高 雄 市 Kaohsiung City	252	25	98	129
宜 蘭 縣 Yilan County	28	3	17	8
新 竹 縣 Hsinchu County	20	1	11	8
苗 栗 縣 Miaoli County	12	—	4	8
彰 化 縣 Changhua County	101	5	49	47
南 投 縣 Nantou County	22	—	10	12
雲 林 縣 Yunlin County	42	—	9	33
嘉 義 縣 Chiayi County	17	—	6	11
屏 東 縣 Pingtung County	28	2	11	15
臺 東 縣 Taitung County	11	1	3	7
花 蓮 縣 Hualien County	—	—	—	—
澎 湖 縣 Penghu County	—	—	—	—
基 隆 市 Keelung City	30	—	16	14
新 竹 市 Hsinchu City	20	—	13	7
嘉 義 市 Chiayi City	8	—	1	7
金 門 縣 Kinmen County	6	—	1	5
連 江 縣 Lienchiang County	—	—	—	—

Table 8-9 Child and Adolescent Sexual Exploitation Cases(Cont.1)

2017

派員陪同偵訊個案數(人) Number of Cases Where Personnel Are Appointed for Accompanied Interrogation (Persons)			緊急安置數(人) Number of Victims Under Emergency Placement		
計 Sub-Total	男 Male	女 Female	計 Sub-Total	男 Male	女 Female
533	69	464	158	7	151
99	5	94	36	3	33
17	1	16	6	—	6
68	6	62	15	—	15
77	14	63	25	2	23
19	1	18	17	1	16
110	3	107	26	—	26
14	—	14	2	—	2
6	1	5	3	—	3
5	1	4	1	—	1
20	2	18	1	—	1
2	—	2	2	—	2
35	26	9	3	—	3
6	—	6	—	—	—
16	3	13	7	1	6
4	—	4	1	—	1
—	—	—	—	—	—
—	—	—	—	—	—
13	4	9	2	—	2
18	2	16	9	—	9
4	—	4	2	—	2
—	—	—	—	—	—
—	—	—	—	—	—

表8-9 兒童及少年性剝削案件安置情形(續2)

中華民國106年

年別及區域別 Year & Locality	緊急安置個案向法院聲請第一次裁定數(人)			安置入住人數(人次)		
	Number of Victimes Under Emergency Placement Who Apply to the Court for First Ruling			總計 Grand Total		
	合計 Total			合計 Total		
	計 Sub-Total	男 Male	女 Female	計 Sub-Total	男 Male	女 Female
106年 2017	154	7	147	245	10	235
新 北 市 New Taipei City	35	3	32	56	5	51
臺 北 市 Taipei City	6	—	6	13	—	13
桃 園 市 Taoyuan City	15	—	15	26	—	26
臺 中 市 Taichung City	25	2	23	43	3	40
臺 南 市 Tainan City	16	1	15	24	1	23
高 雄 市 Kaohsiung City	24	—	24	36	—	36
宜 蘭 縣 Yilan County	2	—	2	3	—	3
新 竹 縣 Hsinchu County	3	—	3	5	—	5
苗 栗 縣 Miaoli County	1	—	1	2	—	2
彰 化 縣 Changhua County	1	—	1	1	—	1
南 投 縣 Nantou County	2	—	2	2	—	2
雲 林 縣 Yunlin County	3	—	3	4	—	4
嘉 義 縣 Chiayi County	—	—	—	—	—	—
屏 東 縣 Pingtung County	7	1	6	8	1	7
臺 東 縣 Taitung County	1	—	1	1	—	1
花 蓮 縣 Hualien County	—	—	—	—	—	—
澎 湖 縣 Penghu County	—	—	—	—	—	—
基 隆 市 Keelung City	2	—	2	4	—	4
新 竹 市 Hsinchu City	9	—	9	15	—	15
嘉 義 市 Chiayi City	2	—	2	2	—	2
金 門 縣 Kinmen County	—	—	—	—	—	—
連 江 縣 Lienchiang County	—	—	—	—	—	—

Table 8-9 Child and Adolescent Sexual Exploitation Cases(Cont.2)

2017

Number of People Resettled (Times of Persons)						
總計			Grand Total			
兒童及少年福利機構			寄養家庭			
Child and Juvenile Welfare Agency			Fostering Families			
計	男	女	計	男	女	
Sub-Total	Male	Female	Sub-Total	Male	Female	
164	8		156	—	—	—
39	5		34	—	—	—
11	—		11	—	—	—
21	—		21	—	—	—
38	3		35	—	—	—
13	—		13	—	—	—
4	—		4	—	—	—
3	—		3	—	—	—
5	—		5	—	—	—
2	—		2	—	—	—
1	—		1	—	—	—
2	—		2	—	—	—
2	—		2	—	—	—
—	—		—	—	—	—
3	—		3	—	—	—
1	—		1	—	—	—
—	—		—	—	—	—
—	—		—	—	—	—
3	—		3	—	—	—
14	—		14	—	—	—
2	—		2	—	—	—
—	—		—	—	—	—
—	—		—	—	—	—

表8-9 兒童及少年性剝削案件安置情形(續3)

中華民國106年

年別及區域別 Year & Locality	安置入住人數(人次) Number of People Resettled (Times of Persons)					
	總計 Grand Total					
	中途學校 Midway School			其他適當之醫療、教育機構 Other Appropriate Medical and Educational Institutions		
	計 Sub-Total	男 Male	女 Female	計 Sub-Total	男 Male	女 Female
106年 2017	50	—	50	31	2	29
新 北 市 New Taipei City	17	—	17	—	—	—
臺 北 市 Taipei City	2	—	2	—	—	—
桃 園 市 Taoyuan City	4	—	4	1	—	1
臺 中 市 Taichung City	5	—	5	—	—	—
臺 南 市 Tainan City	8	—	8	3	1	2
高 雄 市 Kaohsiung City	10	—	10	22	—	22
宜 蘭 縣 Yilan County	—	—	—	—	—	—
新 竹 縣 Hsinchu County	—	—	—	—	—	—
苗 栗 縣 Miaoli County	—	—	—	—	—	—
彰 化 縣 Changhua County	—	—	—	—	—	—
南 投 縣 Nantou County	—	—	—	—	—	—
雲 林 縣 Yunlin County	1	—	1	1	—	1
嘉 義 縣 Chiayi County	—	—	—	—	—	—
屏 東 縣 Pingtung County	1	—	1	4	1	3
臺 東 縣 Taitung County	—	—	—	—	—	—
花 蓮 縣 Hualien County	—	—	—	—	—	—
澎 湖 縣 Penghu County	—	—	—	—	—	—
基 隆 市 Keelung City	1	—	1	—	—	—
新 竹 市 Hsinchu City	1	—	1	—	—	—
嘉 義 市 Chiayi City	—	—	—	—	—	—
金 門 縣 Kinmen County	—	—	—	—	—	—
連 江 縣 Lienchiang County	—	—	—	—	—	—

Table 8-9 Child and Adolescent Sexual Exploitation Cases(Cont.3)

2017

安置入住人數(人次) Number of People Resettled (Times of Persons)								
依第一次裁定結果繼續安置 Continued Placement According to the Results of First Ruling								
兒童及少年福利機構 Child and Juvenile Welfare Agency			寄養家庭 Fostering Families			其他適當之醫療、教育機構 Other Appropriate Medical and Educational Institutions		
計 Sub-Total	男 Male	女 Female	計 Sub-Total	男 Male	女 Female	計 Sub-Total	男 Male	女 Female
126	5	121	—	—	—	27	2	25
36	3	33	—	—	—	—	—	—
6	—	6	—	—	—	—	—	—
15	—	15	—	—	—	—	—	—
25	2	23	—	—	—	—	—	—
13	—	13	—	—	—	2	1	1
3	—	3	—	—	—	21	—	21
2	—	2	—	—	—	—	—	—
3	—	3	—	—	—	—	—	—
1	—	1	—	—	—	—	—	—
1	—	1	—	—	—	—	—	—
2	—	2	—	—	—	—	—	—
2	—	2	—	—	—	1	—	1
—	—	—	—	—	—	—	—	—
3	—	3	—	—	—	3	1	2
1	—	1	—	—	—	—	—	—
—	—	—	—	—	—	—	—	—
—	—	—	—	—	—	—	—	—
2	—	2	—	—	—	—	—	—
9	—	9	—	—	—	—	—	—
2	—	2	—	—	—	—	—	—
—	—	—	—	—	—	—	—	—
—	—	—	—	—	—	—	—	—

表8-9 兒童及少年性剝削案件安置情形(續4完)

中華民國106年

年別及區域別 Year & Locality	安置入住人數(人次) Number of People Resettled (Times of Persons)					
	依第二次裁定結果安置 Placement According to the Results of Second Ruling					
	兒童及少年福利機構 Child and Juvenile Welfare Agency			寄養家庭 Fostering Families		
	計 Sub-Total	男 Male	女 Female	計 Sub-Total	男 Male	女 Female
106年 2017	38	3	35	—	—	—
新 北 市 New Taipei City	3	2	1	—	—	—
臺 北 市 Taipei City	5	—	5	—	—	—
桃 園 市 Taoyuan City	6	—	6	—	—	—
臺 中 市 Taichung City	13	1	12	—	—	—
臺 南 市 Tainan City	—	—	—	—	—	—
高 雄 市 Kaohsiung City	1	—	1	—	—	—
宜 蘭 縣 Yilan County	1	—	1	—	—	—
新 竹 縣 Hsinchu County	2	—	2	—	—	—
苗 栗 縣 Miaoli County	1	—	1	—	—	—
彰 化 縣 Changhua County	—	—	—	—	—	—
南 投 縣 Nantou County	—	—	—	—	—	—
雲 林 縣 Yunlin County	—	—	—	—	—	—
嘉 義 縣 Chiayi County	—	—	—	—	—	—
屏 東 縣 Pingtung County	—	—	—	—	—	—
臺 東 縣 Taitung County	—	—	—	—	—	—
花 蓮 縣 Hualien County	—	—	—	—	—	—
澎 湖 縣 Penghu County	—	—	—	—	—	—
基 隆 市 Keelung City	1	—	1	—	—	—
新 竹 市 Hsinchu City	5	—	5	—	—	—
嘉 義 市 Chiayi City	—	—	—	—	—	—
金 門 縣 Kinmen County	—	—	—	—	—	—
連 江 縣 Lienchiang County	—	—	—	—	—	—

Table 8-9 Child and Adolescent Sexual Exploitation Cases(Cont'd)

2017

安置入住人數(人次) Number of People Resettled (Times of Persons)						
依第二次裁定結果安置 Placement According to the Results of Second Ruling						
中途學校 Mindway School			其他適當之醫療、教育機構 Other Appropriate Medical and Educational Institutions			
計 Sub-Total	男 Male	女 Female	計 Sub-Total	男 Male	女 Female	計 Sub-Total
50	—	50	4	—	4	—
17	—	17	—	—	—	—
2	—	2	—	—	—	—
4	—	4	1	—	1	—
5	—	5	—	—	—	—
8	—	8	1	—	1	—
10	—	10	1	—	1	—
—	—	—	—	—	—	—
—	—	—	—	—	—	—
—	—	—	—	—	—	—
—	—	—	—	—	—	—
—	—	—	—	—	—	—
1	—	1	—	—	—	—
—	—	—	—	—	—	—
1	—	1	1	—	1	—
—	—	—	—	—	—	—
—	—	—	—	—	—	—
—	—	—	—	—	—	—
1	—	1	—	—	—	—
1	—	1	—	—	—	—
—	—	—	—	—	—	—
—	—	—	—	—	—	—
—	—	—	—	—	—	—

九、婦女與家庭服務

Women and Family Services

表9-1 婦女福利服務

中華民國 96年至106年

年別及地區別 Year & Locality	婦女福利機構			
	婦女福利服務中心 Welfare Service Center			
	年底機構數(個) No. of Institution			
	合計 Total	公立 Public Ins.	私立 Private Ins.	公設民營 Public Ins. Run by Private Ins.
96年 2007	75	54	2	19
97年 2008	58	32	1	25
98年 2009	61	34	2	25
99年 2010	63	36	3	24
100年 2011	52	28	3	21
101年 2012	51	28	2	21
102年 2013	56	29	3	24
103年 2014	72	37	3	32
104年 2015	74	39	1	34
105年 2016	82	46	2	34
106年 2017	73	35	2	36
新 北 市 New Taipei City	4	—	—	4
臺 北 市 Taipei City	8	—	—	8
桃 園 市 Taoyuan City	23	16	1	6
臺 中 市 Taichung City	8	1	—	7
臺 南 市 Tainan City	1	1	—	—
高 雄 市 Kaohsiung City	4	2	—	2
宜 蘭 縣 Yilan County	1	1	—	—
新 竹 縣 Hsinchu County	—	—	—	—
苗 栗 縣 Miaoli County	1	—	—	1
彰 化 縣 Changhua County	2	—	—	2
南 投 縣 Nantou County	3	—	—	3
雲 林 縣 Yunlin County	1	1	—	—
嘉 義 縣 Chiayi County	1	—	—	1
屏 東 縣 Pingtung County	8	8	—	—
臺 東 縣 Taitung County	1	—	1	—
花 蓮 縣 Hualien County	1	—	—	1
澎 湖 縣 Penghu County	1	1	—	—
基 隆 市 Keelung City	1	1	—	—
新 竹 市 Hsinchu City	1	1	—	—
嘉 義 市 Chiayi City	1	1	—	—
金 門 縣 Kinmen County	1	—	—	1
連 江 縣 Lienchiang County	1	1	—	—

資料來源：直轄市、縣(市)政府。

Table 9-1 Women Welfare Services

2007 - 2017

Women Welfare Institutes						
婦女中途之家、庇護中心						
Housing/Sheltering Center						
年底機構數(個) No. of Institution				最高收容人數 (人)	本期收容個案數 (人次)	
合計 Total	公立 Public Ins.	私立 Private Ins.	公設民營 Public Ins. Run by Private Ins.			No. of Providing
37	3	21	13	330	1 902	
37	4	25	8	—	2 987	
38	3	25	10	345	3 340	
41	5	27	9	412	3 292	
37	5	20	12	460	2 917	
40	5	18	17	449	2 927	
41	5	20	16	440	2 982	
58	4	36	18	464	3 178	
60	4	36	20	496	3 206	
64	4	41	19	486	3 076	
51	2	32	17	582	3 154	
2	—	—	2	48	518	
3	1	—	2	183	268	
2	—	—	2	40	466	
20	—	20	—	58	366	
3	—	2	1	22	87	
2	—	—	2	46	377	
1	—	1	—	14	43	
1	—	1	—	8	50	
1	—	—	1	8	152	
3	—	2	1	19	40	
1	—	—	1	6	34	
2	—	1	1	25	174	
—	—	—	—	—	16	
3	—	—	3	54	272	
—	—	—	—	—	—	
1	—	1	—	10	46	
—	—	—	—	—	—	
1	—	1	—	10	95	
1	—	1	—	16	97	
4	1	2	1	15	53	
—	—	—	—	—	—	
—	—	—	—	—	—	

Source: County and City Government.

表9-2 單親家庭福利服務

中華民國 96年至106年

年別及區域別 Year & Locality	單親家庭福利機構 Single Parent Family Welfare Institutes				單親中途之家(2) Single Parent Shelters (incl. Homelands)			
	單親福利服務中心 Single Parent Family Services Centers				Single Parent Shelters (incl. Homelands)			
	機構數(1)		No. of Institutions		機構數(1)		No. of Institutions	
	計	公立	私立	公設民營	計	公立	私立	公設民營
Total	Public	Private	Public Run by Private	Total	Public	Private	Public Run by Private	
96年 2007	18	6	2	10	7	2	—	5
97年 2008	32	13	3	15	7	2	—	5
98年 2009	47	13	14	20	8	2	—	6
99年 2010	58	16	19	23	7	2	—	5
100年 2011	39	6	13	20	7	2	—	5
101年 2012	40	7	11	22	7	2	—	5
102年 2013	34	8	5	21	7	1	—	6
103年 2014	42	13	7	22	8	1	2	5
104年 2015	15	1	1	13	9	2	1	6
105年 2016	13	1	1	11	7	2	—	5
106年 2017	12	1	2	9	7	2	—	5
新 北 市 New Taipei City	—	—	—	—	1	1	—	—
臺 北 市 Taipei City	2	—	—	2	1	1	—	—
桃 園 市 Taoyuan City	—	—	—	—	—	—	—	—
臺 中 市 Taichung City	—	—	—	—	—	—	—	—
臺 南 市 Tainan City	—	—	—	—	—	—	—	—
高 雄 市 Kaohsiung City	5	—	—	5	4	—	—	4
宜 蘭 縣 Yilan County	—	—	—	—	—	—	—	—
新 竹 縣 Hsinchu County	—	—	—	—	—	—	—	—
苗 栗 縣 Miaoli County	—	—	—	—	—	—	—	—
彰 化 縣 Changhua County	—	—	—	—	—	—	—	—
南 投 縣 Nantou County	1	—	—	1	—	—	—	—
雲 林 縣 Yunlin County	—	—	—	—	—	—	—	—
嘉 義 縣 Chiayi County	1	—	—	1	—	—	—	—
屏 東 縣 Pingtung County	—	—	—	—	1	—	—	1
臺 東 縣 Taitung County	1	—	1	—	—	—	—	—
花 蓮 縣 Hualien County	2	1	1	—	—	—	—	—
澎 湖 縣 Penghu County	—	—	—	—	—	—	—	—
基 隆 市 Keelung City	—	—	—	—	—	—	—	—
新 竹 市 Hsinchu City	—	—	—	—	—	—	—	—
嘉 義 市 Chiayi City	—	—	—	—	—	—	—	—
金 門 縣 Kinmen County	—	—	—	—	—	—	—	—
連 江 縣 Lienchiang County	—	—	—	—	—	—	—	—

資料來源：直轄市、縣(市)政府。

說 明：(1)係指年底數。

(2)本表95年以後包含單親家園。

(3)高雄市100年因縣市合併計算方式不同，將兼辦兒少服務機構刪除，只計算專辦單親家庭服務之機構，故共減少12個機構數。

(4)102年以前為法律諮詢服務，自103年以後包含相關婦女福利權益諮詢服務。

(5)104年單親福利服務中心減少，係因該類轉型為綜合性福利服務中心所致。

Table 9-2 Single Parent Family Welfare Services

2007 - 2017

單親中途之家(2) Single Parent Shelters (Incl. Homelands)		單親家庭福利服務 Single Parent Family Welfare Services					
		子女課業輔導 (人次)	諮詢服務 (人次)	團體輔導活動 (人次)	親職教育或親子活動(人次)	支持性服務活動 (人次)	其他 (人次)
最高收容人數 (人)	本期實際收容 個案數(人次)	Children's Schoolwork Assistance (Person-times)	Consulting Service (Person-times)	Team Assistance (Person-times)	Parenting Education & Activities (Person-times)	Supportive service activities (Person-Times)	Others (Person-Times)
No. of Providing (Persons)	Accommodated Persons (Person-times)						
406	1 444	82 264	1 949	7 626	11 228	—	68 387
506	2 661	68 008	2 876	11 295	16 171	—	195 464
521	2 150	129 789	2 808	10 706	16 121	—	234 158
535	2 055	198 087	2 692	11 685	21 298	—	331 778
444	539	287 877	2 266	14 421	18 827	—	54 235
445	548	248 813	2 338	9 943	17 803	—	71 077
439	581	146 137	4 497	10 395	17 031	—	74 896
472	678	265 641	59 653	10 078	24 638	18 959	157 324
447	662	178 019	59 956	14 818	41 642	25 952	118 657
432	542	220 508	121 382	12 011	31 996	20 121	58 388
432	581	162 231	85 729	8 623	28 821	16 591	26 227
12	20	11 178	15 008	500	651	2 757	2 276
130	145	8 067	7 895	2 537	4 023	5 025	2 569
—	—	835	6 481	617	572	278	—
—	—	82 896	11 824	53	142	—	—
—	—	61	1 249	31	473	—	—
260	351	42 236	5 619	1 826	3 318	2 359	3 677
—	—	—	3 049	316	1 327	356	5 696
—	—	—	4 768	445	2 047	772	68
—	—	—	1 670	199	2 327	501	1 365
—	—	—	330	—	—	—	—
—	—	240	367	30	236	337	950
—	—	—	805	282	1 510	1 622	—
—	—	—	1 279	57	1 303	98	209
30	65	986	1 070	396	4 545	134	543
—	—	13 922	9 435	412	122	666	—
—	—	—	—	119	96	—	160
—	—	—	—	—	—	—	—
—	—	733	2 170	175	1 263	—	966
—	—	635	676	198	450	1 241	—
—	—	221	11 632	274	4 040	360	7 698
—	—	221	272	156	29	85	—
—	—	—	130	—	347	—	50

Source: County and City Government.

Note: (1) End of Year.

(2) The figures include Single Parent Homelands since 2006.

(3) Single Parent Family Service Centers were reduced by 12 in 2011 because Kaohsiung City excluded the centers which not only offer services for single parent families.

(4) Before 2013, the services are legal advisory services, From 2014 onward it's included women's welfare rights advice service.

(5) In 2015, the number of "single-parent family service centers" decreased due to the transformation of such institutions into "comprehensive welfare service centers".

表9-3 特殊境遇家庭概況

單位：人

中華民國 98年至106年

年別及區域別 Year & Locality	特殊境遇 家庭戶數 No. of Families in Hardship	家長性別 Gender by Householder		家長年齡 Age by Householder	
		男 Male	女 Female	未滿20歲 Under 20 Years	20~29歲 Years
		98年 2009	18 776	1 202	17 574
99年 2010	20 879	2 213	18 666	350	4 068
100年 2011	20 834	2 275	18 559	453	3 871
101年 2012	20 167	1 903	18 264	428	3 603
102年 2013	19 169	1 982	17 187	444	3 193
103年 2014	19 033	1 944	17 089	465	3 065
104年 2015	19 297	2 015	17 282	473	2 828
105年 2016	20 616	2 272	18 344	459	3 178
106年 2017	20 093	2 146	17 947	444	3 097
新 北 市 New Taipei City	1 233	67	1 166	58	418
臺 北 市 Taipei City	1 855	98	1 757	20	266
桃 園 市 Taoyuan City	1 951	177	1 774	24	201
臺 中 市 Taichung City	3 010	258	2 752	93	503
臺 南 市 Tainan City	1 705	215	1 490	18	125
高 雄 市 Kaohsiung City	1 012	53	959	22	234
宜 蘭 縣 Yilan County	468	57	411	6	50
新 竹 縣 Hsinchu County	566	45	521	12	69
苗 栗 縣 Miaoli County	1 109	141	968	8	141
彰 化 縣 Changhua County	1 862	382	1 480	49	195
南 投 縣 Nantou County	1 314	225	1 089	26	261
雲 林 縣 Yunlin County	973	135	838	15	171
嘉 義 縣 Chiayi County	533	58	475	2	37
屏 東 縣 Pingtung County	1 312	120	1 192	46	208
臺 東 縣 Taitung County	131	12	119	8	34
花 蓮 縣 Hualien County	214	35	179	21	47
澎 湖 縣 Penghu County	109	11	98	2	15
基 隆 市 Keelung City	215	12	203	6	48
新 竹 市 Hsinchu City	212	10	202	5	44
嘉 義 市 Chiayi City	204	19	185	1	20
金 門 縣 Kinmen County	76	10	66	2	8
連 江 縣 Lienchiang County	29	6	23	—	2

資料來源：直轄市、縣(市)政府。

說 明：家長係指符合資格之申請人。

Table 9-3 Families in Hardship

2009 - 2017

Unit: Persons

家長年齡 Age by Householder						Unit: Persons
30~39歲 Years	40~49歲 Years	50~59歲 Years	60~69歲 Years	70~79歲 Year	80歲以上 Over 80 Years	未婚 Unmarried
7 850	5 619	888	82	16	2	2 498
8 321	6 508	1 372	186	65	9	3 073
7 995	6 741	1 571	136	50	17	3 437
7 544	6 642	1 722	165	55	8	3 248
7 192	6 133	1 814	282	107	4	3 040
7 308	6 009	1 875	250	57	4	3 077
6 900	6 476	2 258	297	62	3	3 171
7 185	6 955	2 458	305	72	4	3 361
7 070	6 636	2 441	331	69	5	3 294
555	168	28	4	2	—	476
695	601	221	46	6	—	415
598	768	324	24	8	4	239
1 020	967	377	48	2	—	543
536	705	280	35	6	—	111
454	246	42	12	1	1	205
150	183	69	10	—	—	53
190	220	73	2	—	—	59
369	401	139	37	14	—	111
610	628	315	52	13	—	184
506	372	127	16	6	—	265
334	334	110	7	2	—	120
163	240	81	8	2	—	33
436	454	156	12	—	—	194
46	29	9	3	2	—	44
73	46	18	7	2	—	72
38	40	13	—	1	—	17
79	63	17	2	—	—	61
96	55	10	2	—	—	54
89	71	20	2	1	—	27
20	31	12	2	1	—	5
13	14	—	—	—	—	6

Source: County and City Government.

Note: Parent refers to the qualified applicant.

表9-3 特殊境遇家庭概況(續)

單位：人

中華民國 98年至106年

年別及區域別 Year & Locality	家長婚姻狀況 Marital Status by Householder			家長設籍狀況 Nationality by Householder		
	有偶 Currently Married	離婚 Divorced	喪偶 Widowed	本國籍 R.O.C.		大陸籍 (含港澳) Mainland (Incl. H.K.& Macao)
				一般民眾 General	原住民 Indigenous	
98年 2009	1 760	5 758	8 760	17 553	500	311
99年 2010	1 768	6 774	9 264	19 546	603	311
100年 2011	2 129	6 324	8 944	19 403	774	286
101年 2012	2 031	5 605	9 283	18 610	826	277
102年 2013	2 129	5 440	8 560	17 747	807	243
103年 2014	2 359	5 373	8 224	17 741	763	228
104年 2015	2 351	5 113	8 662	17 955	833	236
105年 2016	2 315	5 612	9 328	19 283	896	223
106年 2017	2 196	5 683	8 920	18 775	887	206
新 北 市 New Taipei City	162	513	82	1 188	19	15
臺 北 市 Taipei City	208	827	405	1 762	23	48
桃 園 市 Taoyuan City	108	503	1 101	1 847	95	7
臺 中 市 Taichung City	249	722	1 496	2 803	114	45
臺 南 市 Tainan City	180	269	1 145	1 641	19	17
高 雄 市 Kaohsiung City	166	287	354	925	25	32
宜 蘭 縣 Yilan County	33	128	254	429	32	1
新 竹 縣 Hsinchu County	32	146	329	504	51	5
苗 栗 縣 Miaoli County	175	250	573	1 039	41	12
彰 化 縣 Changhua County	486	464	728	1 810	25	7
南 投 縣 Nantou County	56	525	468	1 194	117	2
雲 林 縣 Yunlin County	86	217	550	957	11	2
嘉 義 縣 Chiayi County	22	109	369	520	7	2
屏 東 縣 Pingtung County	98	322	698	1 177	111	6
臺 東 縣 Taitung County	27	31	29	64	65	1
花 蓮 縣 Hualien County	32	70	40	113	100	1
澎 湖 縣 Penghu County	2	42	48	102	1	—
基 隆 市 Keelung City	14	59	81	200	15	—
新 竹 市 Hsinchu City	19	71	68	203	9	—
嘉 義 市 Chiayi City	28	92	57	198	2	2
金 門 縣 Kinmen County	12	18	41	72	3	1
連 江 縣 Lienchiang County	1	18	4	27	2	—

Table 9-3 Families in Hardship (Cont.)

2009 - 2017

Unit: Persons

外國籍 Others	扶養子女人數 No. of Children			扶養孫子女人數 No. of Grandchildren		
	合 計 Total	男 Male	女 Female	合 計 Total	男 Male	女 Female
412	32 156	16 261	15 895	159	82	77
419	31 865	15 855	16 010	350	192	158
371	32 061	16 153	15 908	442	245	197
454	28 355	14 177	14 178	478	268	210
372	25 362	12 361	13 001	428	222	206
301	24 543	12 369	12 174	517	257	260
273	24 271	12 147	12 124	513	263	250
214	28 363	14 006	14 357	469	232	237
225	28 021	13 227	14 794	397	206	191
11	1 545	753	792	3	—	3
22	2 749	1 354	1 395	45	21	24
2	656	316	340	48	23	25
48	4 280	2 140	2 140	26	16	10
28	3 777	1 196	2 581	43	25	18
30	1 224	645	579	13	5	8
6	613	310	303	6	2	4
6	524	265	259	1	1	—
17	1 853	905	948	76	46	30
20	2 634	1 302	1 332	12	7	5
1	2 278	1 135	1 143	42	21	21
3	1 726	880	846	31	15	16
4	970	474	496	8	4	4
18	1 689	800	889	8	4	4
1	71	38	33	4	1	3
—	322	163	159	10	4	6
6	121	66	55	2	2	—
—	372	182	190	—	—	—
—	218	99	119	—	—	—
2	252	124	128	15	7	8
—	104	59	45	4	2	2
—	43	21	22	—	—	—

表9-4 特殊境遇家庭符合款項

單位：人

中華民國 98年至106年

年別及區域別 Year & Locality	符合特殊境遇家庭扶助條例第4條第1項各款規定之人數 (可複選) Under one of the situations of Article 4,Item1 of Act of Assistance for Families in Hardship (Multiple Options)				
	第 1 款 Clause 1		第 2 款 Clause 2		第 3 款 Clause 3
	65歲以下及 配偶死亡 Under 65 Years and Spouse is Dead	65歲以下且配偶失 蹤經向警察機關報 案協尋未獲達6個月 以上 Under 65 Years and Spouse is missing	因配偶惡意遺棄經 判決離婚確定或已 完成協議離婚登記 Abandoned with Malice, and (had) Divorced by Judicial Decree	受配偶不堪同居之 虐待經判決離婚確 定或已完成協議離 婚登記 Abused and (had) Divorced by Judicial Decree	家庭暴力受害 Domestic Violence
98年 2009	8 703	112	609	1 207	1 142
99年 2010	9 090	146	868	1 086	1 118
100年 2011	8 871	85	987	1 366	1 077
101年 2012	9 159	92	1 114	1 251	1 147
102年 2013	8 440	190	929	1 119	1 055
103年 2014	8 115	54	889	1 255	1 079
104年 2015	8 626	56	853	1 347	1 018
105年 2016	9 050	44	855	1 479	1 140
106年 2017	8 828	34	800	1 599	1 210
新 北 市 New Taipei City	61	3	—	19	190
臺 北 市 Taipei City	405	2	60	378	317
桃 園 市 Taoyuan City	1 087	3	135	175	34
臺 中 市 Taichung City	1 479	2	101	154	163
臺 南 市 Tainan City	1 145	1	72	101	85
高 雄 市 Kaohsiung City	342	3	10	65	152
宜 蘭 縣 Yilan County	254	2	42	38	8
新 竹 縣 Hsinchu County	329	—	39	69	16
苗 栗 縣 Miaoli County	573	4	47	98	50
彰 化 縣 Changhua County	728	4	57	154	61
南 投 縣 Nantou County	457	—	59	65	12
雲 林 縣 Yunlin County	550	4	18	15	8
嘉 義 縣 Chiayi County	366	—	41	59	3
屏 東 縣 Pingtung County	698	4	81	99	29
臺 東 縣 Taitung County	29	2	1	2	13
花 蓮 縣 Hualien County	28	—	2	—	17
澎 湖 縣 Penghu County	47	—	6	10	6
基 隆 市 Keelung City	81	—	—	39	6
新 竹 市 Hsinchu City	68	—	12	12	13
嘉 義 市 Chiayi City	57	—	10	36	24
金 門 縣 Kinmen County	41	—	7	11	3
連 江 縣 Lienchiang County	3	—	—	—	—

資料來源：直轄市、縣(市)政府。

Table 9-4 The Conditions of Families in Hardship

2009 - 2017

Unit: Persons

符合特殊境遇家庭扶助條例第4條第1項各款規定之人數 (可複選)					
Under one of the situations of Article 4, Item 1 of Act of Assistance for Families in Hardship (Multiple Options)					
第 4 款 Clause 4	第 5 款 Clause 5		第 6 款 Clause 6	第 7 款 Clause 7	
未婚懷孕婦女，懷孕3個月以上至分娩2個月以內 Unmarried Pregnancy from Over 3 Months to 2 Months after Accouchement	因離婚、喪偶、未婚生子獨自扶養18歲以下子女，其無工作能力，或雖有工作能力，因遭遇重大傷病或照顧6歲以下子女致不能工作 Single Parent with No Working Ability or Unable to Work because of Sickness or Taking Care of Children under 6 Years Old.	獨自扶養18歲以下父母無力扶養之孫子女，其無工作能力，或雖有工作能力，因遭遇重大傷病或照顧6歲以下孫子女致不能工作 Grandparents with No Working Ability or Unable to Work because of Sickness or Taking Care of Grandchildren under 6 Years Old.	配偶處一年以上之徒刑或受拘束人身自由之保安處分一年以上，且在執行中 Whose spouse is Sentenced to Penal Servitude for Over 1 yr. and in Prison	其他經直轄市、縣(市)政府評估，因三個月內生活發生重大變故導致生活、經濟困難者，且其重大變故非因個人責任、債務、非因自願性失業等事由 Live in hardship	
711	6 460	75	705	371	
997	7 673	221	810	417	
1 164	7 498	219	869	429	
1 689	4 965	218	854	411	
1 686	4 511	217	818	425	
1 856	4 334	227	828	592	
2 003	3 922	261	762	607	
2 125	4 315	234	730	658	
2 211	4 341	232	771	631	
451	444	3	47	15	
150	726	12	47	114	
202	193	42	60	20	
335	638	13	136	40	
105	58	26	86	41	
225	122	10	67	16	
23	72	6	23	—	
44	53	1	20	2	
33	232	48	43	33	
82	429	5	78	264	
69	612	23	29	1	
82	274	4	19	1	
30	13	2	18	1	
179	180	8	52	4	
38	31	4	3	8	
50	61	6	14	39	
8	39	1	1	2	
49	28	—	7	5	
41	49	—	8	10	
8	56	14	9	13	
7	5	4	4	2	
—	26	—	—	—	

Source: County and City Government.

表9-5 特殊境遇家庭扶助服務

單位：人；人次；元

中華民國 98年至106年

年別及區域別 Year & Locality	特殊境遇家庭扶助服務 Assistance Service for Families in Hardship							
	合 計 Total			緊急生活扶助 Emergency Assistance for Livelihood			傷病醫療 Medical	
	人 數 Persons	人 次 Person-times	金 額 Amounts	人 數 Persons	人 次 Person-times	金 額 Amounts	人 數 Persons	人 次 Person-times
98年 2009	19 440	153 175	409 126 390	5 424	14 913	159 710 665	233	886
99年 2010	21 701	188 433	478 608 664	6 082	16 687	169 126 839	257	1 033
100年 2011	21 932	188 987	481 594 793	5 737	15 658	166 694 844	155	250
101年 2012	18 393	156 784	448 395 826	5 908	15 830	175 950 884	170	212
102年 2013	16 670	137 464	403 033 607	5 693	15 214	169 652 334	144	192
103年 2014	17 560	139 513	429 780 346	6 441	17 670	193 292 162	143	282
104年 2015	16 254	133 370	420 124 648	6 020	16 169	189 261 512	105	189
105年 2016	16 223	127 966	430 747 456	6 235	16 881	205 781 479	98	132
106年 2017	16 124	127 947	439 866 632	6 347	16 968	204 615 084	76	101
新 北 市 New Taipei City	1 232	4 055	48 097 866	1 193	3 579	46 864 840	1	1
臺 北 市 Taipei City	1 711	8 566	56 925 797	1 074	2 862	43 645 266	44	44
桃 園 市 Taoyuan City	1 146	11 208	29 148 285	309	481	6 629 983	—	—
臺 中 市 Taichung City	2 283	19 602	60 498 030	753	2 265	23 494 988	1	1
臺 南 市 Tainan City	1 188	11 236	30 779 432	280	846	8 899 264	—	—
高 雄 市 Kaohsiung City	1 097	7 591	24 682 972	481	832	10 606 224	—	—
宜 蘭 縣 Yilan County	332	3 674	7 942 787	18	21	240 408	13	20
新 竹 縣 Hsinchu County	358	3 007	6 802 016	46	133	798 600	—	—
苗 栗 縣 Miaoli County	852	8 395	19 790 011	124	219	2 615 536	—	—
彰 化 縣 Changhua County	1 648	13 368	44 331 852	635	2 004	20 456 899	3	3
南 投 縣 Nantou County	1 065	11 134	27 325 633	175	528	5 078 780	—	—
雲 林 縣 Yunlin County	777	7 043	20 174 121	191	573	6 424 704	2	2
嘉 義 縣 Chiayi County	348	3 275	8 666 495	91	200	2 256 404	—	—
屏 東 縣 Pingtung County	1 040	8 618	27 456 949	364	1 053	11 581 384	—	—
臺 東 縣 Taitung County	156	521	2 925 943	122	198	2 247 320	—	—
花 蓮 縣 Hualien County	213	776	6 669 919	197	591	6 308 880	—	—
澎 湖 縣 Penghu County	118	1 085	2 887 758	25	75	858 600	2	2
基 隆 市 Keelung City	130	887	2 884 777	61	110	1 274 496	1	1
新 竹 市 Hsinchu City	270	1 706	5 710 379	143	239	2 644 738	—	—
嘉 義 市 Chiayi City	75	1 377	4 179 150	54	126	1 358 700	9	27
金 門 縣 Kinmen County	58	540	1 394 277	11	33	329 070	—	—
連 江 縣 Lienchiang County	27	283	592 183	—	—	—	—	—

資料來源：直轄市、縣(市)政府。

說 明：「子女生活津貼」及「兒童托育津貼」之人數係為當年第4季符合津貼發放之人數。

Table 9-5 Assistance Service for Families in Hardship

2009 - 2017

Unit: Persons, Person-times, NTS

特殊境遇家庭扶助服務 Assistance Service for Families in Hardship									
補助 Subsidies	法律訴訟補助 Subsidies of Litigation			子女生活津貼 Children Living Allowances			兒童托育津貼 Children Nursery Allowances		
金額 Amounts	人數 Persons	人次 Person-times	金額 Amounts	人數(1) Persons	人次 Person-times	金額 Amounts	人數(1) Persons	人次 Person-times	金額 Amounts
1 146 376	105	105	4 880 900	13 061	130 296	226 489 999	617	6 975	16 898 450
721 457	150	150	7 362 500	14 806	162 102	280 421 752	406	8 461	20 976 116
1 301 077	156	157	7 484 000	15 654	170 344	302 391 882	230	2 578	3 722 990
884 018	117	117	5 372 000	11 944	137 667	261 747 814	254	2 958	4 441 110
567 519	87	87	3 930 010	10 449	118 956	224 380 334	297	3 015	4 503 410
1 543 669	80	80	3 570 230	10 526	117 121	224 889 695	370	4 360	6 484 590
623 094	64	64	2 954 000	9 816	114 222	223 470 900	249	2 726	3 815 142
820 634	80	80	3 697 000	9 687	109 394	218 347 923	123	1 479	2 100 420
868 175	60	60	2 930 000	9 490	109 349	229 352 748	151	1 469	2 100 625
556	5	5	245 000	33	470	987 470	—	—	—
206 313	30	30	1 495 000	528	5 363	11 184 925	35	267	394 293
—	1	1	50 000	824	10 603	22 274 802	12	123	193 500
21 800	14	14	700 000	1 512	17 301	36 249 742	3	21	31 500
—	2	2	100 000	906	10 382	21 771 168	—	6	9 000
—	4	4	140 000	585	6 495	13 644 216	27	260	292 532
14 816	—	—	—	299	3 589	7 621 563	2	44	66 000
—	—	—	—	308	2 816	5 916 416	4	58	87 000
—	—	—	—	728	8 176	17 174 475	—	—	—
140 682	1	1	50 000	958	11 071	23 260 171	51	289	424 100
—	—	—	—	890	10 606	22 246 853	—	—	—
163 936	1	1	50 000	581	6 381	13 406 481	2	86	129 000
—	—	—	—	257	2 991	6 284 091	—	84	126 000
—	2	2	100 000	667	7 505	15 688 565	7	58	87 000
—	—	—	—	34	323	678 623	—	—	—
—	—	—	—	14	139	292 039	2	46	69 000
12 150	—	—	—	91	1 008	2 017 008	—	—	—
4 826	—	—	—	66	764	1 586 255	2	12	19 200
—	—	—	—	126	1 441	3 026 641	1	26	39 000
303 096	—	—	—	9	1 135	2 383 854	3	89	133 500
—	—	—	—	47	507	1 065 207	—	—	—
—	—	—	—	27	283	592 183	—	—	—

Source: County and City Government.

Note: It refers to the number of people fit the subsidy allowances in Q4 of this year.

十、老人服務 Elderly Services

表10-1 中低收入老人生活津貼

單位：人；千元

中華民國 96年至106年

年別及區域別 Year & Locality	年 底 核 定 人 數 Persons end of year										
	總 核 定 人 數 Persons			低 收 入 戶 人 數 Low-income Households						中低收入(1倍以 Mid-income	
	計 Total	男 Male	女 Female	一、款、類、 0類(北) Class 1		二、款、類、 1&2類(北) Class 2		三、款、類、 3&4類(北、高) Class 3		未超過1.5倍 最低生活費 Under 1.5 Times Min. of	
				男 Male	女 Female	男 Male	女 Female	男 Male	女 Female	男 Male	女 Female
96年 2007	134 644	62 634	72 010	1 493	592	3 023	1 879	4 071	2 840	38 016	50 518
97年 2008	125 951	58 409	67 542	1 459	521	3 070	1 653	4 003	2 432	35 435	47 697
98年 2009	122 523	56 887	65 636	1 457	472	3 197	1 577	4 103	2 370	34 539	46 988
99年 2010	119 861	55 486	64 375	1 445	445	3 256	1 577	4 273	2 421	34 292	47 433
100年 2011	120 266	55 279	64 987	1 420	401	3 505	1 672	4 431	2 466	34 294	48 345
101年 2012	120 968	56 426	64 542	1 410	377	3 936	1 698	4 449	2 595	36 473	48 642
102年 2013	120 869	55 918	64 951	1 305	364	4 121	1 720	4 492	2 712	35 411	47 889
103年 2014	122 423	56 489	65 934	1 201	338	4 298	1 792	4 634	2 809	36 140	49 055
104年 2015	124 490	57 413	67 077	1 043	292	4 555	1 953	4 966	2 849	37 186	50 411
105年 2016	128 108	59 012	69 096	929	255	4 745	2 043	5 353	3 088	38 059	51 910
106年 2017	134 365	62 250	72 115	871	237	4 895	2 119	5 828	3 462	39 591	52 996
新 北 市 New Taipei City	12 994	6 201	6 793	28	5	219	67	1 045	587	4 082	5 265
臺 北 市 Taipei City	10 438	5 273	5 165	525	133	1 025	544	812	758	2 427	3 208
桃 園 市 Taoyuan City	6 686	3 112	3 574	11	1	177	48	209	119	2 072	2 912
臺 中 市 Taichung City	14 894	6 802	8 092	77	26	545	248	395	301	4 555	6 138
臺 南 市 Tainan City	10 258	4 711	5 547	84	38	428	179	426	221	2 993	4 084
高 雄 市 Kaohsiung City	32 099	14 121	17 978	31	12	1 131	581	569	530	10 180	14 117
宜 蘭 縣 Yilan County	2 104	1 025	1 079	11	—	84	14	136	53	610	793
新 竹 縣 Hsinchu County	1 456	778	678	7	1	51	12	119	37	366	403
苗 栗 縣 Miaoli County	2 042	971	1 071	2	—	183	48	72	78	486	615
彰 化 縣 Changhua County	6 953	3 268	3 685	—	—	7	3	441	148	2 134	2 548
南 投 縣 Nantou County	5 699	2 634	3 065	5	—	67	20	232	66	1 621	2 116
雲 林 縣 Yunlin County	5 330	2 480	2 850	—	—	350	98	79	60	1 546	2 067
嘉 義 縣 Chiayi County	4 906	2 259	2 647	3	—	50	10	147	30	1 556	1 956
屏 東 縣 Pingtung County	7 826	3 785	4 041	7	2	169	43	540	163	2 260	2 839
臺 東 縣 Taitung County	1 271	669	602	39	6	100	35	128	71	296	385
花 蓮 縣 Hualien County	2 136	1 074	1 062	—	1	36	17	208	59	595	728
澎 湖 縣 Penghu County	745	356	389	18	4	41	17	14	3	224	304
基 隆 市 Keelung City	3 079	1 282	1 797	1	1	104	56	138	101	729	1 138
新 竹 市 Hsinchu City	1 350	550	800	5	5	58	38	45	43	315	561
嘉 義 市 Chiayi City	2 048	867	1 181	14	1	60	39	72	33	530	805
金 門 縣 Kinmen County	43	27	16	—	—	10	2	—	1	13	12
連 江 縣 Lienchiang County	8	5	3	3	1	—	—	1	—	1	2

資料來源：直轄市、縣(市)政府。

說 明：1. 高雄市自100年起新增第4類。
 2. 100年社會救助法修訂低收入戶之定義。
 3. 101年津貼額度調高。

Table 10-1 Living Allowances for Mid or Low-income Elders

2007 - 2017

Unit : Persons, NT.\$1,000

		全年發放金額					
上未超2.5倍)人數 (1~under 2.5 Times)		總金額 Amounts	低收入戶發放金額 Amounts for Low-income Households			中低收入(1倍以上未超2.5倍)發放金額 Amounts for Mid-income (1~under 2.5 Times)	
1.5倍以上 最低生活費 1.5 Times Minimum of Subsistence & Over			一款、類、 0類(北)	二款、類、 1&2類(北)	三款、類、 3&4類 (北、高)	未超過1.5倍 最低生活費	1.5倍以上 最低生活費
男 Male	女 Female		Class 1	Class 2	Class 3	Under 1.5 Times Minimum of Subsistence	1.5 Times Minimum of Subsistence & Over
16 031	16 181	8 466 958	152 743	353 604	483 102	6 347 244	1 130 264
14 442	15 239	7 858 750	144 334	337 149	438 992	5 892 963	1 045 312
13 591	14 229	7 688 978	140 183	341 688	446 055	5 752 078	1 008 975
12 220	12 499	7 609 079	135 365	347 858	462 651	5 788 373	874 832
11 629	12 103	7 618 136	130 394	358 499	478 408	5 817 452	833 383
10 158	11 230	9 239 676	155 837	479 904	578 121	7 112 854	912 959
10 589	12 266	9 248 232	146 894	498 604	602 627	7 029 032	971 075
10 216	11 940	9 384 590	133 840	519 864	624 602	7 173 621	932 662
9 663	11 572	9 630 905	118 420	563 709	656 789	7 396 440	895 547
9 926	11 800	10 207 098	109 999	605 041	723 350	7 837 935	930 773
11 065	13 301	10 626 735	102 750	633 581	797 219	8 050 450	1 042 735
827	869	1 053 761	2 996	26 787	138 995	813 674	71 308
484	522	867 771	60 939	138 433	135 615	488 910	43 873
643	494	531 650	1 082	20 031	27 173	434 309	49 055
1 230	1 379	1 187 359	9 630	75 383	63 335	927 105	111 906
780	1 025	818 328	11 411	54 193	54 932	620 503	77 288
2 210	2 738	2 532 475	3 873	151 838	91 918	2 077 731	207 115
184	219	167 952	1 082	9 068	16 693	124 408	16 701
235	225	105 368	716	5 590	13 083	66 402	19 577
228	330	155 750	179	20 844	12 672	97 859	24 196
686	986	525 416	—	866	51 560	401 420	71 569
709	863	442 029	448	7 896	25 833	338 283	69 568
505	625	429 970	—	41 882	13 374	323 775	50 939
503	651	379 200	239	5 545	14 739	308 700	49 977
809	994	603 127	813	19 735	61 285	444 371	76 923
106	105	103 665	4 355	12 356	17 291	60 249	9 413
235	257	160 783	90	5 038	22 385	112 755	20 517
59	61	60 252	2 037	5 217	1 470	46 353	5 175
310	501	233 571	179	14 190	18 956	165 503	34 743
127	153	105 388	948	8 471	6 344	77 164	12 462
191	303	158 663	1 403	9 055	9 347	118 609	20 248
4	1	3 572	—	1 164	127	2 098	183
—	—	687	328	—	90	269	—

Source: County and City Government.

Note: 1. Kaohsiung City added Class 4 since 2011.

2. The definition of "low-income households" was revised in the Public Assistance Act in 2011.

3. The allowance amount was adjusted upward in 2012.

表10-2 老人長期照顧、安養機構概況

中華民國103年底至106年底

年底別及區域別 End of Year & Locality		長期照顧機構 Long-term Care Institutions								
		長期照護(型)機構 Long-term Care Institutions				養護(型)機構 Nursing Institutions				
		機構數 No. of Institutions	可供進 住人數 No. of Providing	實際進住人數 Housing Persons		機構數 No. of Institutions	可供進 住人數 No. of Providing	實際進住人數 Housing Persons		
				男 Male	女 Female			男 Male	女 Female	
103年	2014	公立機構 Public	—	—	—	—	5	1 482	614	335
		公設民營 Run by Private	—	—	—	—	11	2 200	825	985
		財團法人 Juri. Person	8	841	234	327	87	12 035	4 001	4 638
104年	2015	小型機構 Small Org.	48	1 776	629	816	878	34 948	12 200	15 584
		公立機構 Public	—	—	—	—	5	1 482	589	322
		公設民營 Run by Private	—	—	—	—	11	2 204	802	982
105年	2016	財團法人 Juri. Person	7	742	242	326	88	12 362	4 023	4 757
		小型機構 Small Org.	42	1 537	568	738	888	35 580	12 635	16 382
		公立機構 Public	—	—	—	—	5	1 482	597	319
106年	2017	公設民營 Run by Private	—	—	—	—	12	2 400	795	1 027
		財團法人 Juri. Person	7	829	261	336	91	12 938	4 213	5 008
		小型機構 Small Org.	44	1 647	600	772	899	36 469	13 050	16 797
衛福部直轄 Inst. of MOHW		公立機構 Public	—	—	—	—	4	982	466	261
		公設民營 Run by Private	—	—	—	—	—	—	—	—
		財團法人 Juri. Person	—	—	—	—	15	3 200	1 026	1 347
新 北 市 New Taipei City		小型機構 Small Org.	—	—	—	—	—	—	—	—
		公立機構 Public	—	—	—	—	—	—	—	—
		公設民營 Run by Private	—	—	—	—	—	—	—	—
臺 北 市 Taipei City		財團法人 Juri. Person	—	—	—	—	3	501	170	206
		小型機構 Small Org.	5	148	37	53	208	8 577	3 095	4 000
		公立機構 Public	—	—	—	—	—	—	—	—
桃 園 市 Taoyuan City		公設民營 Run by Private	—	—	—	—	3	970	303	492
		財團法人 Juri. Person	1	117	55	56	2	326	132	176
		小型機構 Small Org.	3	89	40	32	92	3 177	1 396	1 546
臺 中 市 Taichung City		公立機構 Public	—	—	—	—	1	500	132	63
		公設民營 Run by Private	—	—	—	—	—	—	—	—
		財團法人 Juri. Person	2	173	58	55	6	809	247	387
臺 南 市 Tainan City		小型機構 Small Org.	1	23	11	11	57	2 510	919	1 155
		公立機構 Public	—	—	—	—	—	—	—	—
		公設民營 Run by Private	—	—	—	—	2	352	78	148
高 雄 市 Kaohsiung City		財團法人 Juri. Person	—	—	—	—	7	837	226	322
		小型機構 Small Org.	—	—	—	—	99	4 201	1 287	2 078
		公立機構 Public	—	—	—	—	—	—	—	—
高 雄 市 Kaohsiung City		公設民營 Run by Private	—	—	—	—	1	90	35	45
		財團法人 Juri. Person	1	77	40	33	12	1 370	439	572
		小型機構 Small Org.	2	98	37	45	140	5 912	2 010	2 506

資料來源：本部社會及家庭署與直轄市、縣(市)政府。

Table 10-2 The Conditions of Elderly Long-term Care and Caring Institutions

End of 2014 - 2017

老人失智照顧型機構 Dementia Care Institutions				安養機構 Caring Institutions											
				安養機構 Caring Institutions				社區安養堂 Community Shelters				老人公寓 Elderly Apartments			
機構數 No. of Institutions	可供進 住人數 No. of Providing	實際進住人數 Housing Persons		機構數 No. of Institutions	可供進 住人數 No. of Providing	實際進住人數 Housing Persons		所數 No. of Shelters	可供進 住人數 No. of Providing	實際進住人數 Housing Persons		所數 No. of Setting Places	可供進 住人數 No. of Providing	實際進住人數 Housing Persons	
		男 Male	女 Female			男 Male	女 Female			男 Male	女 Female			男 Male	女 Female
—	—	—	—	10	3 196	1 297	814	6	119	11	9	—	—	—	—
—	—	—	—	1	49	12	25	—	—	—	—	4	434	115	212
1	64	27	34	14	2 689	821	1 080	—	—	—	—	—	—	—	—
—	—	—	—	—	—	—	—	—	—	—	—	1	33	9	20
—	—	—	—	10	3 208	1 259	808	4	81	11	3	—	—	—	—
—	—	—	—	1	49	10	30	—	—	—	—	4	434	113	227
1	64	27	35	14	2 641	742	1 020	—	—	—	—	—	—	—	—
—	—	—	—	—	—	—	—	—	—	—	—	1	33	9	19
—	—	—	—	10	3 208	1 208	788	4	81	9	3	—	—	—	—
—	—	—	—	1	49	12	30	—	—	—	—	6	650	175	327
1	64	26	33	12	1 996	495	814	—	—	—	—	—	—	—	—
—	—	—	—	—	—	—	—	—	—	—	—	1	33	9	19
—	—	—	—	9	3 174	1 186	765	3	74	6	2	—	—	—	—
—	—	—	—	1	49	10	30	—	—	—	—	6	650	166	342
1	64	23	38	10	1 865	484	822	—	—	—	—	—	—	—	—
—	—	—	—	—	—	—	—	—	—	—	—	1	33	11	22
—	—	—	—	2	942	396	216	—	—	—	—	—	—	—	—
—	—	—	—	—	—	—	—	—	—	—	—	—	—	—	—
—	—	—	—	2	194	65	101	—	—	—	—	—	—	—	—
—	—	—	—	—	—	—	—	—	—	—	—	—	—	—	—
—	—	—	—	1	416	170	39	3	74	6	2	—	—	—	—
—	—	—	—	—	—	—	—	—	—	—	—	1	94	27	48
—	—	—	—	3	987	229	479	—	—	—	—	—	—	—	—
—	—	—	—	—	—	—	—	—	—	—	—	—	—	—	—
—	—	—	—	2	778	363	285	—	—	—	—	—	—	—	—
—	—	—	—	—	—	—	—	—	—	—	—	4	376	95	185
1	64	23	38	—	—	—	—	—	—	—	—	—	—	—	—
—	—	—	—	—	—	—	—	—	—	—	—	—	—	—	—
—	—	—	—	—	—	—	—	—	—	—	—	—	—	—	—
—	—	—	—	—	—	—	—	—	—	—	—	—	—	—	—
—	—	—	—	—	—	—	—	—	—	—	—	—	—	—	—
—	—	—	—	—	—	—	—	—	—	—	—	—	—	—	—
—	—	—	—	—	—	—	—	—	—	—	—	—	—	—	—
—	—	—	—	—	—	—	—	—	—	—	—	—	—	—	—
—	—	—	—	—	—	—	—	—	—	—	—	—	—	—	—
—	—	—	—	—	—	—	—	—	—	—	—	—	—	—	—
—	—	—	—	—	—	—	—	—	—	—	—	—	—	—	—
—	—	—	—	1	170	45	67	—	—	—	—	—	—	—	—
—	—	—	—	—	—	—	—	—	—	—	—	—	—	—	—
—	—	—	—	1	100	7	6	—	—	—	—	—	—	—	—
—	—	—	—	—	—	—	—	—	—	—	—	—	—	—	—
—	—	—	—	—	—	—	—	—	—	—	—	—	—	—	—
—	—	—	—	—	—	—	—	—	—	—	—	—	—	—	—
—	—	—	—	—	—	—	—	—	—	—	—	—	—	—	—
—	—	—	—	1	424	153	138	—	—	—	—	—	—	—	—
—	—	—	—	—	—	—	—	—	—	—	—	1	180	44	109
—	—	—	—	—	—	—	—	—	—	—	—	—	—	—	—
—	—	—	—	—	—	—	—	—	—	—	—	—	—	—	—

Source: Social and Family Affairs Administration, MOHW and County and City Government.

表10-2 老人長期照顧、安養機構概況 (續1)

中華民國106年底

年底別及區域別 End of Year & Locality		長期照顧機構 Long-term Care Institutions							
		長期照護(型)機構 Long-term Care Institutions				養護(型)機構 Nursing Institutions			
		機構數 No. of Institutions	可供進 住人數 No. of Providing	實際進住人數 Housing Persons		機構數 No. of Institutions	可供進 住人數 No. of Providing	實際進住人數 Housing Persons	
				男 Male	女 Female			男 Male	女 Female
宜蘭縣 Yilan County	公立機構 Public	—	—	—	—	—	—	—	—
	公設民營 Run by Private	—	—	—	—	1	176	61	75
	財團法人 Juri. Person	—	—	—	—	9	909	344	368
	小型機構 Small Org.	1	32	19	13	28	1 161	398	547
新竹縣 Hsinchu County	公立機構 Public	—	—	—	—	—	—	—	—
	公設民營 Run by Private	—	—	—	—	—	—	—	—
	財團法人 Juri. Person	—	—	—	—	3	550	179	154
	小型機構 Small Org.	—	—	—	—	15	684	307	269
苗栗縣 Miaoli County	公立機構 Public	—	—	—	—	—	—	—	—
	公設民營 Run by Private	—	—	—	—	2	208	77	56
	財團法人 Juri. Person	—	—	—	—	1	150	56	29
	小型機構 Small Org.	1	49	13	34	11	536	196	239
彰化縣 Changhua County	公立機構 Public	—	—	—	—	—	—	—	—
	公設民營 Run by Private	—	—	—	—	—	—	—	—
	財團法人 Juri. Person	1	198	39	56	5	718	216	243
	小型機構 Small Org.	11	412	120	239	31	1 226	332	565
南投縣 Nantou County	公立機構 Public	—	—	—	—	—	—	—	—
	公設民營 Run by Private	—	—	—	—	—	—	—	—
	財團法人 Juri. Person	—	—	—	—	2	585	200	175
	小型機構 Small Org.	2	97	37	57	13	561	202	217
雲林縣 Yunlin County	公立機構 Public	—	—	—	—	—	—	—	—
	公設民營 Run by Private	—	—	—	—	—	—	—	—
	財團法人 Juri. Person	—	—	—	—	2	299	100	136
	小型機構 Small Org.	8	337	106	176	31	1 365	432	749
嘉義縣 Chiayi County	公立機構 Public	—	—	—	—	—	—	—	—
	公設民營 Run by Private	—	—	—	—	—	—	—	—
	財團法人 Juri. Person	—	—	—	—	3	298	113	154
	小型機構 Small Org.	—	—	—	—	23	995	322	452
屏東縣 Pingtung County	公立機構 Public	—	—	—	—	—	—	—	—
	公設民營 Run by Private	—	—	—	—	—	—	—	—
	財團法人 Juri. Person	—	—	—	—	8	903	239	274
	小型機構 Small Org.	—	—	—	—	50	2 133	731	1 010

Table 10-2 The Conditions of Elderly Long-term Care and Caring Institutions (Cont.1)

End of 2017

				安 養 機 構 Caring Institutions											
老人失智照顧型機構 Dementia Care Institutions				安 養 機 構 Caring Institutions				社 區 安 養 堂 Community Shelters				老 人 公 寓 Elderly Apartments			
機構數 No. of Institutions	可供進 住人數 Housing Persons		實際進住人數 Housing Persons	機構數 No. of Institutions	可供進 住人數 Housing Persons		實際進住人數 Housing Persons	所數 No. of Shelters	可供進 住人數 Housing Persons		實際進住人數 Housing Persons	所數 No. of Setting Places	可供進 住人數 Housing Persons		實際進住人數 Housing Persons
	No. of Providing	男 Male			女 Female	No. of Providing			男 Male	女 Female			No. of Providing	男 Male	
-	-	-	-	-	-	-	-	-	-	-	-	-	-	-	-
-	-	-	-	-	-	-	-	-	-	-	-	-	-	-	-
-	-	-	-	2	96	23	10	-	-	-	-	-	-	-	-
-	-	-	-	-	-	-	-	-	-	-	-	-	-	-	-
-	-	-	-	-	-	-	-	-	-	-	-	-	-	-	-
-	-	-	-	1	49	10	30	-	-	-	-	-	-	-	-
-	-	-	-	-	-	-	-	-	-	-	-	-	-	-	-
-	-	-	-	-	-	-	-	-	-	-	-	-	-	-	-
-	-	-	-	-	-	-	-	-	-	-	-	-	-	-	-
-	-	-	-	-	-	-	-	-	-	-	-	-	-	-	-
-	-	-	-	-	-	-	-	-	-	-	-	-	-	-	-
-	-	-	-	1	101	19	48	-	-	-	-	-	-	-	-
-	-	-	-	-	-	-	-	-	-	-	-	-	-	-	-
-	-	-	-	-	-	-	-	-	-	-	-	-	-	-	-
-	-	-	-	-	-	-	-	-	-	-	-	-	-	-	-
-	-	-	-	-	-	-	-	-	-	-	-	-	-	-	-
-	-	-	-	-	-	-	-	-	-	-	-	-	-	-	-
-	-	-	-	-	-	-	-	-	-	-	-	-	-	-	-
-	-	-	-	-	-	-	-	-	-	-	-	-	-	-	-
-	-	-	-	-	-	-	-	-	-	-	-	-	-	-	-
-	-	-	-	-	-	-	-	-	-	-	-	-	-	-	-
-	-	-	-	-	-	-	-	-	-	-	-	-	-	-	-
-	-	-	-	-	-	-	-	-	-	-	-	-	-	-	-
-	-	-	-	-	-	-	-	-	-	-	-	-	-	-	-
-	-	-	-	-	-	-	-	-	-	-	-	-	-	-	-
-	-	-	-	-	-	-	-	-	-	-	-	-	-	-	-
-	-	-	-	-	-	-	-	-	-	-	-	-	-	-	-
-	-	-	-	-	-	-	-	-	-	-	-	-	-	-	-
-	-	-	-	-	-	-	-	-	-	-	-	-	-	-	-
-	-	-	-	-	-	-	-	-	-	-	-	-	-	-	-
-	-	-	-	-	-	-	-	-	-	-	-	-	-	-	-
-	-	-	-	-	-	-	-	-	-	-	-	-	-	-	-

表10-2 老人長期照顧、安養機構概況 (續完)

中華民國106年底

年底別及區域別 End of Year & Locality		長期照顧機構 Long-term Care Institutions							
		長期照護(型)機構 Long-term Care Institutions				養護(型)機構 Nursing Institutions			
		機構數 No. of Institutions	可供進 住人數 No. of Providing	實際進住人數 Housing Persons		機構數 No. of Institutions	可供進 住人數 No. of Providing	實際進住人數 Housing Persons	
				男 Male	女 Female			男 Male	女 Female
臺東縣 Taitung County	公立機構 Public	—	—	—	—	—	—	—	—
	公設民營 Run by Private	—	—	—	—	—	—	—	—
	財團法人 Juri. Person	—	—	—	—	4	421	173	173
花蓮縣 Hualien County	公立機構 Public	—	—	—	—	—	—	—	—
	公設民營 Run by Private	—	—	—	—	—	—	—	—
	財團法人 Juri. Person	—	—	—	—	4	424	102	145
澎湖縣 Penghu County	公立機構 Public	—	—	—	—	—	—	—	—
	公設民營 Run by Private	—	—	—	—	—	—	—	—
	財團法人 Juri. Person	—	—	—	—	—	—	—	—
基隆市 Keelung City	公立機構 Public	—	—	—	—	—	—	—	—
	公設民營 Run by Private	—	—	—	—	1	230	—	124
	財團法人 Juri. Person	—	—	—	—	—	—	—	—
新竹市 Hsinchu City	公立機構 Public	—	—	—	—	—	—	—	—
	公設民營 Run by Private	—	—	—	—	—	—	—	—
	財團法人 Juri. Person	—	—	—	—	1	48	13	32
嘉義市 Chiayi City	公立機構 Public	—	—	—	—	—	—	—	—
	公設民營 Run by Private	—	—	—	—	—	—	—	—
	財團法人 Juri. Person	2	286	114	153	—	—	—	—
金門縣 Kinmen County	公立機構 Public	—	—	—	—	—	—	—	—
	公設民營 Run by Private	—	—	—	—	1	174	—	38
	財團法人 Juri. Person	—	—	—	—	—	—	—	—
連江縣 Lienchiang County	公立機構 Public	—	—	—	—	—	—	—	—
	公設民營 Run by Private	—	—	—	—	1	34	14	11
	財團法人 Juri. Person	—	—	—	—	—	—	—	—
	小型機構 Small Org.	—	—	—	—	—	—	—	—

表10-3 老人長期照顧、安養機構工作人員

單位：人

中華民國 96年底至106年底

年底別及區域別 End of Year & Locality	總 計 Grand Total			院長(主任) Deam		護理人員 Nursing staff		社會工作人員 Social Workers	
	計	男	女	男	女	男	女	男	女
	Total	Male	Female	Male	Female	Male	Female	Male	Female
96年 2007	16 909	2 819	14 090	36	3 000	143	393
97年 2008	17 633	2 486	15 147	14	3 191	118	432
98年 2009	18 904	2 667	16 237	15	3 520	152	510
99年 2010	19 664	2 832	16 832	21	3 750	160	595
100年 2011	20 936	3 139	17 797	23	3 958	185	672
101年 2012	21 506	3 297	18 209	32	4 166	214	717
102年 2013	21 996	3 324	18 672	45	4 315	193	757
103年 2014	23 572	3 695	19 877	59	4 474	236	856
104年 2015	24 093	3 731	20 362	562	941	52	4 593	267	880
105年 2016	25 878	4 377	21 501	555	913	73	4 904	335	906
106年 2017	26 732	4 370	22 362	510	790	113	5 097	351	1 004
衛福部及所屬 Institution of MOHW	2 013	464	1 549	24	30	8	320	17	77
新 北 市 New Taipei City	4 853	736	4 117	88	130	18	993	109	271
臺 北 市 Taipei City	2 848	507	2 341	35	75	10	526	37	113
桃 園 市 Taoyuan City	1 314	191	1 123	31	32	3	265	9	42
臺 中 市 Taichung City	1 632	251	1 381	51	80	6	311	17	45
臺 南 市 Tainan City	2 313	365	1 948	38	71	11	458	28	70
高 雄 市 Kaohsiung City	3 548	560	2 988	63	102	14	720	43	124
宜 蘭 縣 Yilan County	1 082	171	911	17	26	2	193	12	38
新 竹 縣 Hsinchu County	477	99	378	18	24	7	81	6	17
苗 栗 縣 Miaoli County	387	79	308	3	12	1	64	4	13
彰 化 縣 Changhua County	1 129	176	953	31	59	6	201	8	46
南 投 縣 Nantou County	435	69	366	8	9	3	77	5	10
雲 林 縣 Yunlin County	971	149	822	12	28	2	155	10	33
嘉 義 縣 Chiayi County	538	90	448	19	7	6	101	3	18
屏 東 縣 Pingtung County	1 092	135	957	21	36	10	242	14	24
臺 東 縣 Taitung County	327	43	284	11	32	1	52	5	10
花 蓮 縣 Hualien County	311	39	272	5	9	—	72	2	14
澎 湖 縣 Penghu County	28	5	23	1	2	—	6	—	—
基 隆 市 Keelung City	723	130	593	24	7	2	132	14	18
新 竹 市 Hsinchu City	189	35	154	5	7	—	41	4	2
嘉 義 市 Chiayi City	391	52	339	4	10	3	66	2	14
金 門 縣 Kinmen County	112	22	90	1	1	—	16	2	4
連 江 縣 Lienchiang County	19	2	17	—	1	—	5	—	1

資料來源：本部社會及家庭署與直轄市、縣(市)政府。

說 明：自100年起服務人員區分為照顧服務員、服務相關之專業人員統計。

Table 10-3 Number of Workers in Elderly Long-term Care and Caring Institutions

End of 2007 - 2017

Unit : Persons

服 務 人 員 Servicemen						其他人員 Others		本 國 籍 Home Nationality		外 國 籍 Alien Nationality	
合計 Total		照顧服務員 Care Attendants		服務相關之專業人員 Service Related		男 Male	女 Female	男 Male	女 Female	男 Male	女 Female
男 Male	女 Female	男 Male	女 Female	男 Male	女 Female						
1 167	7 791	1 473	2 906	13 689		3 220	
1 092	8 811	1 262	2 713	13 769		3 864	
1 223	9 484	1 277	2 723	2 540	12 546	127	3 691
1 358	9 683	1 293	2 804	2 704	12 978	128	3 854
1 658	10 554	1 444	10 105	214	449	1 273	2 613	3 017	13 714	122	4 083
1 832	10 879	1 595	10 366	237	513	1 219	2 447	3 166	13 943	131	4 266
1 865	11 204	1 603	10 639	262	565	1 221	2 396	3 203	14 132	121	4 540
2 155	12 367	1 791	11 552	364	815	1 245	2 180	3 562	14 814	133	5 063
2 229	12 868	1 834	11 972	395	896	621	1 080	3 585	14 993	146	5 369
2 676	13 560	2 120	12 493	556	1 067	738	1 218	4 199	15 930	178	5 571
2 645	13 973	2 122	13 079	523	894	751	1 498	4 198	16 528	172	5 834
250	665	202	588	48	77	147	246	446	1 337	18	212
370	1 363	358	1 323	12	40	123	252	708	3 009	28	1 108
302	851	219	721	83	130	111	167	493	1 731	14	610
125	391	116	372	9	19	19	32	187	762	4	361
173	552	139	451	34	101	—	—	247	988	4	393
223	713	162	582	61	131	53	135	353	1 447	12	501
323	1 046	234	906	89	140	78	243	519	2 229	41	759
99	328	70	295	29	33	29	47	158	630	13	281
56	231	53	225	3	6	9	16	96	369	3	9
34	115	20	101	14	14	28	26	70	230	9	78
108	320	87	272	21	48	16	26	169	651	7	302
27	136	26	124	1	12	25	32	68	264	1	102
104	288	57	253	47	35	21	51	149	555	—	267
52	161	38	137	14	24	8	28	88	314	2	134
55	332	43	313	12	19	28	72	128	704	7	253
15	108	9	100	6	8	11	22	43	220	—	64
23	92	23	92	—	—	9	12	39	199	—	73
4	6	2	6	2	—	—	—	5	14	—	9
67	236	48	205	19	31	16	34	122	427	8	166
24	48	22	45	2	3	2	5	35	103	—	51
29	134	23	121	6	13	13	30	51	248	1	91
15	38	4	28	11	10	4	21	22	80	—	10
1	9	1	9	—	—	1	1	2	17	—	—

Source: Social and Family Affairs Administration, MOHW and County and City Government.

Note: Service personnel divided into care attendants, service related professionals since 2011.

表10-4 列冊需關懷獨居老人人數及服務概況

中華民國 96年至106年

年別及區域別 Year & Locality	年底列冊需關懷之獨居老人人數 (人) Elders Living Alone Booked for Caring (Persons)								
	合計 Total			低收入戶及中低收入 Mid or Low-income			一般老人 General Status		
	計	男	女	計	男	女	計	男	女
	Total	Male	Female	Total	Male	Female	Total	Male	Female
96年 2007	48 666	25 103	23 563	13 489	7 352	6 137	35 177	17 751	17 426
97年 2008	47 943	24 009	23 934	12 779	6 971	5 808	35 164	17 038	18 126
98年 2009	49 399	24 532	24 867	13 229	7 343	5 886	36 170	17 189	18 981
99年 2010	47 256	22 830	24 426	12 680	7 147	5 533	34 576	15 683	18 893
100年 2011	47 255	22 575	24 680	11 986	6 908	5 078	35 269	15 667	19 602
101年 2012	48 053	22 455	25 598	12 260	7 002	5 258	35 793	15 453	20 340
102年 2013	49 064	22 644	26 420	11 769	6 786	4 983	37 295	15 858	21 437
103年 2014	47 977	21 714	26 263	11 601	6 643	4 958	36 376	15 071	21 305
104年 2015	47 665	20 967	26 698	11 565	6 588	4 977	36 100	14 379	21 721
105年 2016	45 975	20 071	25 904	10 633	6 104	4 529	35 342	13 967	21 375
106年 2017	45 210	19 443	25 767	11 204	6 441	4 763	34 006	13 002	21 004
新 北 市 New Taipei City	3 452	1 454	1 998	1 199	646	553	2 253	808	1 445
臺 北 市 Taipei City	4 744	2 487	2 257	1 596	1 091	505	3 148	1 396	1 752
桃 園 市 Taoyuan City	2 473	985	1 488	606	292	314	1 867	693	1 174
臺 中 市 Taichung City	2 836	1 238	1 598	969	549	420	1 867	689	1 178
臺 南 市 Tainan City	2 665	905	1 760	627	323	304	2 038	582	1 456
高 雄 市 Kaohsiung City	4 821	2 246	2 575	1 662	885	777	3 159	1 361	1 798
宜 蘭 縣 Yilan County	698	331	367	228	152	76	470	179	291
新 竹 縣 Hsinchu County	824	421	403	233	155	78	591	266	325
苗 栗 縣 Miaoli County	903	410	493	181	121	60	722	289	433
彰 化 縣 Changhua County	1 919	829	1 090	533	310	223	1 386	519	867
南 投 縣 Nantou County	2 854	1 199	1 655	518	298	220	2 336	901	1 435
雲 林 縣 Yunlin County	1 728	635	1 093	329	194	135	1 399	441	958
嘉 義 縣 Chiayi County	2 779	972	1 807	360	184	176	2 419	788	1 631
屏 東 縣 Pingtung County	2 720	1 169	1 551	702	396	306	2 018	773	1 245
臺 東 縣 Taitung County	2 581	1 022	1 559	344	213	131	2 237	809	1 428
花 蓮 縣 Hualien County	1 371	534	837	243	135	108	1 128	399	729
澎 湖 縣 Penghu County	1 433	618	815	209	120	89	1 224	498	726
基 隆 市 Keelung City	3 738	1 693	2 045	452	246	206	3 286	1 447	1 839
新 竹 市 Hsinchu City	263	121	142	141	91	50	122	30	92
嘉 義 市 Chiayi City	130	49	81	54	28	26	76	21	55
金 門 縣 Kinmen County	255	116	139	18	12	6	237	104	133
連 江 縣 Lienchiang County	23	9	14	—	—	—	23	9	14

資料來源：直轄市、縣(市)政府。

說 明：本表列冊需關懷獨居老人係指年滿65歲以上獨自居住、或同住者無照顧能力、或經列冊需關懷之老人。

Table 10-4 The Service Conditions for Elders Living Alone

2007 - 2017

全年服務成果(人次) Service Contents (Person-times)						年底安裝 緊急救援 連線(人) On-line Emergency Calls (Persons)	全年轉介 進住機構 (人次) Transfer Services (Person- times)
合計 Total	電話問安 Phone- care	關懷訪視 Visit- care	居家服務 Home Services	餐飲服務 Food Services	陪同就醫 Accompany to Hospital		
3 863 324	653 328	762 401	867 151	1 532 317	48 127	4 320	902
3 546 390	642 924	740 630	686 356	1 437 370	39 110	4 760	912
3 629 268	672 087	648 865	602 087	1 669 876	36 353	4 136	839
4 033 953	720 619	622 491	689 996	1 969 018	31 829	4 090	792
5 174 249	887 226	752 585	1 082 612	2 421 065	30 761	4 752	1 255
5 948 932	936 518	885 737	1 282 188	2 811 506	32 983	5 077	1 085
6 034 950	1 041 343	983 189	1 466 568	2 518 837	25 013	5 040	1 154
6 666 335	1 142 540	1 132 003	1 513 842	2 848 256	29 694	5 319	1 837
7 043 745	1 143 663	1 255 124	1 391 841	3 224 570	28 547	6 264	1 137
6 475 552	1 158 266	1 191 946	1 456 138	2 635 681	33 521	5 782	803
6 671 417	1 242 179	1 281 922	1 610 309	2 503 638	33 369	6 132	770
734 225	92 311	177 459	117 007	336 096	11 352	353	103
622 589	215 486	110 657	159 866	136 037	543	1 356	131
434 488	58 729	43 377	71 159	260 263	960	107	30
539 593	87 280	80 068	94 663	273 913	3 669	1 059	46
598 761	173 644	191 431	46 458	186 189	1 039	347	106
906 620	79 862	172 174	279 658	368 796	6 130	262	49
102 632	10 584	28 142	31 839	32 035	32	80	1
112 725	31 708	28 819	41 150	10 172	876	110	53
118 014	20 425	14 132	52 136	31 318	3	245	3
316 803	69 998	138 415	35 122	72 745	523	414	—
34 701	7 841	6 401	2 488	17 926	45	454	22
260 940	32 829	32 288	116 362	77 414	2 047	205	56
268 200	16 687	56 816	126 303	66 568	1 826	171	13
520 754	108 357	71 346	154 290	185 347	1 414	88	31
159 580	16 399	14 375	52 703	75 987	116	31	17
202 029	16 921	19 873	73 470	91 615	150	168	20
208 593	1 867	7 292	61 494	137 562	378	130	28
212 332	77 504	36 621	24 644	71 727	1 836	253	50
244 443	110 403	34 377	44 088	55 232	343	105	5
15 338	5 107	8 469	266	1 464	32	25	3
55 710	7 789	9 122	25 132	13 612	55	146	3
2 347	448	268	11	1 620	—	23	—

Source: County and City Government.

Note: Elders living alone refer to those who living alone are over 65 years old, or those whose people living together are unable to care for them, or elders booked for caring.

表10-5 老人福利服務

中華民國 96年至106年

年別及區域別 Year & Locality	長 青 學 苑 Elderly Continuing Education Centers				
	年 底 所 數 (所) No. of Centers	班 數 Classes	參 加 人 數 (人 次) Joined Person-times		
			計 Total	男 Male	女 Female
	96年 2007	353	3 601	116 205	37 604
97年 2008	362	4 035	123 263	40 131	83 132
98年 2009	387	4 164	125 821	41 200	84 621
99年 2010	374	4 351	130 994	42 546	88 448
100年 2011	341	4 226	134 058	42 593	91 465
101年 2012	355	4 943	151 851	45 508	106 343
102年 2013	407	5 326	171 392	53 097	118 295
103年 2014	496	6 059	190 677	57 553	133 124
104年 2015	497	5 740	196 340	59 076	137 264
105年 2016	724	6 691	233 338	77 441	155 897
106年 2017	1 090	11 015	358 859	109 711	249 148
新 北 市 New Taipei City	102	991	33 646	8 214	25 432
臺 北 市 Taipei City	175	2 413	106 578	37 302	69 276
桃 園 市 Taoyuan City	18	664	15 891	4 115	11 776
臺 中 市 Taichung City	257	1 266	36 706	9 910	26 796
臺 南 市 Tainan City	123	947	25 377	6 745	18 632
高 雄 市 Kaohsiung City	92	1 220	34 575	11 614	22 961
宜 蘭 縣 Yilan County	12	662	26 890	8 675	18 215
新 竹 縣 Hsinchu County	11	102	7 700	1 986	5 714
苗 栗 縣 Miaoli County	52	171	4 717	1 081	3 636
彰 化 縣 Changhua County	88	328	11 760	3 429	8 331
南 投 縣 Nantou County	30	258	6 399	1 911	4 488
雲 林 縣 Yunlin County	27	221	6 555	2 308	4 247
嘉 義 縣 Chiayi County	36	213	5 778	2 098	3 680
屏 東 縣 Pingtung County	36	521	6 447	2 096	4 351
臺 東 縣 Taitung County	1	66	1 790	453	1 337
花 蓮 縣 Hualien County	14	110	3 460	857	2 603
澎 湖 縣 Penghu County	6	47	665	181	484
基 隆 市 Keelung City	1	98	2 092	610	1 482
新 竹 市 Hsinchu City	2	268	9 810	3 442	6 368
嘉 義 市 Chiayi City	1	99	3 885	1 036	2 849
金 門 縣 Kinmen County	6	346	8 002	1 592	6 410
連 江 縣 Lienchiang County	—	4	136	56	80

資料來源：直轄市、縣(市)政府。

Table 10-5 Elderly Welfare Services

2007 - 2017

全縣性及鄉鎮市區老人文康 (福利服務)中心 Elderly Recreation (Service) Centers		社區型老人文康中心(長壽俱 樂部)及其他類型老人活動場 所 Elderly Clubs & Others		中低收入老人補助裝置假牙 Denture Subsidies for Mid or Low-income Senior Citizens			
年底 中心數 Places	參加 人次 Joined Person Times	年底 中心數 Places	參加 人次 Joined Person Times	人數(人) Persons			金額 (千元) Amount (NT.\$1,000)
				計 Total	男 Male	女 Female	
325	...	4 559
328	...	4 547
324	...	4 342
328	...	4 535
325	7 593 432	4 442	9 105 883	5 591	3 117	2 474	176 751
326	7 953 135	4 613	6 724 152	5 010	2 808	2 202	158 747
325	7 478 312	4 338	6 211 771	3 876	2 193	1 683	121 994
325	8 582 779	4 493	7 259 889	4 819	2 711	2 108	151 848
338	8 065 187	4 329	7 269 651	5 147	2 880	2 267	162 695
344	8 230 018	4 463	8 923 657	4 449	2 486	1 963	132 678
341	8 228 699	4 527	10 081 334	4 400	2 473	1 927	131 114
17	511 270	357	642 741	403	241	162	10 476
14	919 405	396	3 581 380	557	324	233	17 434
16	1 298 455	79	191 143	326	181	145	9 626
16	386 973	429	53 505	99	54	45	2 495
27	486 707	520	1 245 697	254	144	110	7 386
59	3 201 139	406	3 436 359	1 182	640	542	37 429
10	39 669	177	155 180	42	22	20	1 224
12	3 400	157	10 990	34	19	15	1 224
12	73 909	199	18 461	43	22	21	1 190
26	64 786	448	165 465	386	229	157	9 508
14	16 479	61	33 495	192	102	90	6 070
23	473 782	290	36 789	152	97	55	5 175
16	272 651	278	251 145	107	48	59	3 327
24	239 160	403	160 044	150	86	64	4 286
11	22 092	16	11 204	65	43	22	1 377
15	22 483	69	9 070	86	54	32	2 527
7	58 274	43	41 395	19	11	8	461
4	21 376	97	17 832	121	59	62	3 197
2	9 810	—	—	109	61	48	4 716
1	65 476	33	5 988	73	36	37	1 987
1	34 224	69	13 451	—	—	—	—
14	7 179	—	—	—	—	—	—

Source: County and City Government.

表10-6 長期照顧十年計畫執行成果按居家服務分

中華民國 98年至106年

年別及區域別 Year & Locality	服務 單位數 Places	年底照顧服務員人數(人) Care Providers (End of Year)(Persons)						
		合 計 Total			專職服務 Full-time		兼職服務 Part-time	
		計 Subtotal	男 Male	女 Female	男 Male	女 Female	男 Male	女 Female
98年 2009	127	4 794	333	4 461	154	2 250	172	2 137
99年 2010	132	5 591	400	5 191	260	3 391	135	1 731
100年 2011	144	6 353	479	5 874	314	4 092	162	1 768
101年 2012	149	7 118	552	6 566	350	4 476	198	2 061
102年 2013	162	7 463	659	6 804	462	4 652	196	2 148
103年 2014	168	7 675	586	7 089	398	4 947	187	2 133
104年 2015	181	8 368	635	7 733	422	5 337	206	2 365
105年 2016	186	8 988	738	8 250	534	5 832	199	2 350
106年 2017	238	9 801	847	8 954	653	6 624	181	2 246
新 北 市 New Taipei City	18	986	97	889	71	608	26	281
臺 北 市 Taipei City	19	657	98	559	68	341	30	217
桃 園 市 Taoyuan City	10	758	53	705	53	705	—	—
臺 中 市 Taichung City	22	959	102	857	92	741	10	116
臺 南 市 Tainan City	27	1 028	102	926	93	875	9	51
高 雄 市 Kaohsiung City	32	1 577	107	1 470	13	179	81	1 208
宜 蘭 縣 Yilan County	7	87	11	76	8	70	3	6
新 竹 縣 Hsinchu County	8	118	8	110	8	99	—	11
苗 栗 縣 Miaoli County	7	256	20	236	19	152	1	84
彰 化 縣 Changhua County	10	436	44	392	43	392	1	—
南 投 縣 Nantou County	18	550	31	519	31	519	—	—
雲 林 縣 Yunlin County	13	366	27	339	27	331	—	8
嘉 義 縣 Chiayi County	6	336	28	308	28	300	—	8
屏 東 縣 Pingtung County	16	890	55	835	51	787	4	48
臺 東 縣 Taitung County	6	202	12	190	8	92	4	98
花 蓮 縣 Hualien County	2	164	11	153	11	153	—	—
澎 湖 縣 Penghu County	2	83	8	75	—	—	8	75
基 隆 市 Keelung City	4	108	7	101	7	90	—	11
新 竹 市 Hsinchu City	5	89	19	70	16	59	3	11
嘉 義 市 Chiayi City	4	102	6	96	5	83	1	13
金 門 縣 Kinmen County	1	35	1	34	1	34	—	—
連 江 縣 Lienchiang County	1	14	—	14	—	14	—	—

資料來源：直轄市、縣(市)政府。

Table 10-6 Achievements of Ten-year Long Term Care Program by Home Care Services

2009 - 2017

		年底服務個案人數 (人) Persons Served (End of Year)									
志願服務 Volunteer		合 計 Total			低收入 Low-income		中低收入 Mid-income		一般戶 General		
男 Male	女 Female	計 Subtotal	男 Male	女 Female	男 Male	女 Female	男 Male	女 Female	男 Male	女 Female	
7	74	22 392	9 556	12 836	2 589	2 394	2 058	2 509	4 909	7 933	
5	69	28 398	12 084	16 314	2 878	2 613	2 469	2 780	6 737	10 921	
3	14	33 193	13 947	19 246	3 621	3 407	2 355	2 629	7 971	13 210	
4	29	37 994	15 753	22 241	4 075	4 065	2 456	2 646	9 222	15 530	
1	4	41 486	17 224	24 262	4 558	4 447	2 560	2 696	10 106	17 119	
1	9	43 584	17 969	25 615	4 768	4 690	2 701	2 808	10 500	18 117	
7	31	46 428	18 630	27 798	5 134	4 994	2 720	2 955	10 776	19 849	
5	68	48 962	20 157	28 805	5 496	5 345	2 976	3 046	11 685	20 414	
13	84	56 056	23 389	32 667	6 285	5 950	3 539	3 653	13 565	23 064	
—	—	4 932	2 066	2 866	411	478	319	315	1 336	2 073	
—	1	3 382	1 507	1 875	449	380	102	75	956	1 420	
—	—	2 947	1 417	1 530	380	312	238	179	799	1 039	
—	—	3 903	1 569	2 334	608	704	158	168	803	1 462	
—	—	5 557	2 117	3 440	384	435	374	351	1 359	2 654	
13	83	7 505	3 073	4 432	865	980	441	445	1 767	3 007	
—	—	1 072	510	562	129	78	122	124	259	360	
—	—	735	352	383	143	82	9	17	200	284	
—	—	1 390	594	796	136	98	106	100	352	598	
—	—	4 118	1 695	2 423	366	330	355	401	974	1 692	
—	—	4 086	1 652	2 434	350	349	186	210	1 116	1 875	
—	—	3 338	1 198	2 140	295	279	128	144	775	1 717	
—	—	2 250	788	1 462	270	278	64	73	454	1 111	
—	—	6 048	2 697	3 351	745	690	617	727	1 335	1 934	
—	—	1 108	511	597	227	103	32	36	252	458	
—	—	1 145	530	615	198	103	105	94	227	418	
—	—	477	195	282	86	60	21	20	88	202	
—	—	1 111	497	614	145	124	92	103	260	387	
—	—	325	158	167	46	30	34	28	78	109	
—	—	590	243	347	50	56	36	43	157	248	
—	—	24	12	12	—	—	—	—	12	12	
—	—	13	8	5	2	1	—	—	6	4	

Source: County and City Government.

表10-6 長期照顧十年計畫執行成果按居家服務分(續)

中華民國 98年至106年

年別及區域別 Year & Locality	本年服務人次(人次) Service Person-times								
	合計 Total			低收入 Low-income		中低收入 Mid-income		一般戶 General	
	計 Subtotal	男 Male	女 Female	男 Male	女 Female	男 Male	女 Female	男 Male	女 Female
98年 2009	2 977 808	1 311 436	1 666 372	346 280	326 291	306 452	349 434	658 704	990 647
99年 2010	4 076 860	1 764 012	2 312 848	440 249	424 462	414 557	461 385	909 206	1 427 001
100年 2011	4 749 949	2 055 982	2 693 967	550 029	527 831	400 600	423 094	1 105 353	1 743 042
101年 2012	5 595 740	2 404 270	3 191 470	666 848	676 996	401 490	409 104	1 335 932	2 105 370
102年 2013	6 498 195	2 759 773	3 738 422	765 413	797 151	450 239	458 534	1 544 121	2 482 737
103年 2014	6 904 203	2 892 383	4 011 820	818 242	852 082	449 419	453 828	1 624 722	2 705 910
104年 2015	7 174 484	2 983 757	4 190 727	862 706	899 323	451 946	460 159	1 669 105	2 831 245
105年 2016	7 859 184	3 253 550	4 605 634	947 930	971 663	496 663	509 441	1 808 957	3 124 530
106年 2017	8 452 801	3 415 406	5 037 395	980 120	1 029 890	514 075	545 011	1 921 211	3 462 494
新 北 市 New Taipei City	804 752	332 254	472 498	75 514	97 660	56 564	61 698	200 176	313 140
臺 北 市 Taipei City	447 515	197 201	250 314	65 820	63 214	11 689	10 343	119 692	176 757
桃 園 市 Taoyuan City	472 767	222 613	250 154	51 485	61 947	41 180	30 011	129 948	158 196
臺 中 市 Taichung City	589 062	242 596	346 466	98 577	116 354	25 341	26 801	118 678	203 311
臺 南 市 Tainan City	1 019 739	390 398	629 341	74 804	86 174	72 113	65 310	243 481	477 857
高 雄 市 Kaohsiung City	1 677 492	685 246	992 246	199 497	246 111	98 757	91 465	386 992	654 670
宜 蘭 縣 Yilan County	121 794	57 620	64 174	14 112	9 414	13 227	13 345	30 281	41 415
新 竹 縣 Hsinchu County	148 497	67 757	80 740	28 467	18 051	1 195	2 688	38 095	60 001
苗 栗 縣 Miaoli County	260 764	106 180	154 584	26 582	22 805	18 396	16 897	61 202	114 882
彰 化 縣 Changhua County	408 880	156 754	252 126	33 357	36 827	31 298	34 292	92 099	181 007
南 投 縣 Nantou County	329 158	133 595	195 563	31 795	25 118	27 723	40 828	74 077	129 617
雲 林 縣 Yunlin County	391 111	141 906	249 205	39 585	39 684	14 509	21 772	87 812	187 749
嘉 義 縣 Chiayi County	362 875	73 275	289 600	31 444	43 417	5 984	20 512	35 847	225 671
屏 東 縣 Pingtung County	800 194	333 890	466 304	100 391	85 783	55 542	68 406	177 957	312 115
臺 東 縣 Taitung County	140 628	67 936	72 692	35 060	16 026	4 004	4 074	28 872	52 592
花 蓮 縣 Hualien County	155 739	71 881	83 858	28 086	15 624	14 789	13 679	29 006	54 555
澎 湖 縣 Penghu County	71 323	29 725	41 598	14 137	12 262	3 833	4 736	11 755	24 600
基 隆 市 Keelung City	76 903	31 814	45 089	10 532	9 260	7 495	9 979	13 787	25 850
新 竹 市 Hsinchu City	56 657	26 850	29 807	8 176	7 465	5 655	3 704	13 019	18 638
嘉 義 市 Chiayi City	97 591	38 273	59 318	11 692	16 042	4 743	4 463	21 838	38 813
金 門 縣 Kinmen County	18 160	6 886	11 274	791	501	38	8	6 057	10 765
連 江 縣 Lienchiang County	1 200	756	444	216	151	—	—	540	293

Table 10-6 Achievements of Ten-year Long Term Care Program by Home Care Services(Cont.)

2009 - 2017

本年服務時數(小時) Service Hours								
合 計 Total			低收入 Low-income		中低收入 Mid-income		一般戶 General	
計 Subtotal	男 Male	女 Female	男 Male	女 Female	男 Male	女 Female	男 Male	女 Female
5 233 456	2 318 292	2 915 163	652 813	635 069	532 265	613 222	1 133 215	1 666 872
7 371 917	3 207 475	4 164 442	844 948	824 781	744 355	848 060	1 618 173	2 491 601
9 002 335	3 917 101	5 085 233	1 060 451	1 045 941	772 812	815 599	2 083 839	3 223 693
10 366 734	4 470 668	5 896 066	1 259 624	1 294 959	764 766	782 981	2 446 278	3 818 126
11 553 091	4 964 716	6 588 375	1 419 724	1 457 395	827 619	843 019	2 717 373	4 287 961
11 707 321	4 966 056	6 741 265	1 439 021	1 499 210	809 863	801 829	2 717 173	4 440 227
11 851 478	5 069 288	6 782 190	1 497 012	1 576 146	807 449	787 208	2 764 827	4 418 836
12 617 913	5 307 141	7 310 772	1 568 561	1 664 598	855 033	831 032	2 883 547	4 815 141
14 115 572	6 345 629	7 769 944	1 585 616	1 682 376	864 721	859 446	3 895 291	5 228 121
1 376 304	581 500	794 804	133 168	167 244	105 173	100 746	343 159	526 814
855 497	376 453	479 044	126 997	123 251	21 384	17 713	228 073	338 081
1 039 979	490 082	549 898	114 863	141 445	94 809	68 637	280 410	339 817
1 159 350	493 408	665 943	202 345	227 572	55 259	52 810	235 804	385 561
1 359 720	516 714	843 007	102 776	128 667	102 883	94 879	311 055	619 461
3 196 734	1 858 173	1 338 561	289 542	348 604	154 843	135 957	1 413 789	854 000
196 721	93 263	103 459	23 150	15 096	21 593	22 145	48 520	66 219
272 392	125 722	146 669	55 097	37 428	1 971	5 279	68 655	103 963
330 203	134 407	195 796	33 967	29 776	25 073	22 869	75 367	143 152
791 766	306 492	485 274	64 033	73 664	63 479	68 682	178 980	342 929
578 775	227 649	351 126	35 590	33 468	44 839	53 130	147 220	264 528
487 063	174 589	312 474	51 117	51 408	19 339	27 438	104 133	233 629
451 171	88 160	363 011	39 479	72 110	8 425	23 201	40 257	267 700
1 127 660	475 991	651 669	148 002	120 479	83 627	104 088	244 362	427 103
207 144	100 874	106 270	54 111	26 070	6 034	7 410	40 729	72 790
218 522	102 005	116 517	41 999	23 681	20 952	19 043	39 054	73 793
85 205	36 874	48 331	17 635	12 827	5 843	5 571	13 396	29 933
129 880	55 134	74 747	18 745	13 876	13 577	17 885	22 812	42 986
90 504	43 474	47 031	14 241	12 463	9 316	5 869	19 918	28 699
126 493	50 032	76 461	16 483	21 757	6 240	6 083	27 310	48 621
31 576	12 587	18 990	1 693	1 205	66	14	10 828	17 771
2 916	2 050	866	586	291	—	—	1 464	575

表10-7 長期照顧十年計畫執行成果按日間照顧分

中華民國 98年至106年

年別及區域別 Year & Locality	服務 單位數 Places	年底服務個案人數(人)				
		合 計 Total			低收入 Low-income	
		計 Subtotal	男 Male	女 Female	男 Male	女 Female
98年 2009	41	615	208	407	22	28
99年 2010	51	898	357	541	34	34
100年 2011	73	1 206	433	773	29	48
101年 2012	83	1 780	638	1 142	46	68
102年 2013	94	1 878	645	1 233	52	71
103年 2014	146	2 314	796	1 518	80	93
104年 2015	171	2 993	1 045	1 948	111	144
105年 2016	192	3 917	1 405	2 512	132	159
106年 2017	259	5 091	1 790	3 301	180	228
新 北 市 New Taipei City	24	531	183	348	8	18
臺 北 市 Taipei City	18	424	128	296	4	2
桃 園 市 Taoyuan City	8	130	47	83	4	3
臺 中 市 Taichung City	25	534	182	352	32	42
臺 南 市 Tainan City	29	627	219	408	16	29
高 雄 市 Kaohsiung City	25	520	186	334	19	36
宜 蘭 縣 Yilan County	9	159	52	107	5	3
新 竹 縣 Hsinchu County	12	95	46	49	2	5
苗 栗 縣 Miaoli County	9	131	54	77	6	7
彰 化 縣 Changhua County	13	231	68	163	4	3
南 投 縣 Nantou County	11	242	102	140	4	4
雲 林 縣 Yunlin County	18	376	141	235	21	15
嘉 義 縣 Chiayi County	7	105	38	67	2	6
屏 東 縣 Pingtung County	19	275	112	163	14	22
臺 東 縣 Taitung County	8	103	37	66	18	3
花 蓮 縣 Hualien County	3	59	23	36	5	2
澎 湖 縣 Penghu County	6	209	70	139	12	1
基 隆 市 Keelung City	3	151	32	119	—	17
新 竹 市 Hsinchu City	4	77	31	46	—	3
嘉 義 市 Chiayi City	5	112	39	73	4	7
金 門 縣 Kinmen County	2	—	—	—	—	—
連 江 縣 Lienchiang County	1	—	—	—	—	—

資料來源：直轄市、縣(市)政府。

Table 10-7 Achievements of Ten-year Long Term Care Program by Day Care Services

2009 - 2017

Persons Service (End of Year)				本期服務人數(人次)			Service Person-time		
中低收入 Mid-income		一般戶 General		合 計 Total			低收入 Low-income		
男 Male	女 Female	男 Male	女 Female	計 Subtotal	男 Male	女 Female	男 Male	女 Female	
30	43	156	336	102 624	34 477	68 147	1 767	3 744	
28	37	295	470	157 751	55 928	101 823	3 845	5 541	
49	58	355	667	227 392	85 127	142 265	6 810	9 737	
47	69	545	1 005	299 857	105 398	194 459	7 339	12 193	
51	61	542	1 101	368 251	125 722	242 529	8 069	13 938	
62	70	654	1 355	464 193	155 099	309 094	14 337	17 994	
75	98	859	1 706	592 514	200 831	391 683	20 644	26 541	
96	126	1 177	2 227	731 343	256 951	474 392	24 597	31 415	
114	189	1 496	2 884	909 986	312 911	597 075	29 562	40 132	
7	10	168	320	126 116	42 333	83 783	1 984	4 312	
6	13	118	281	86 347	24 657	61 690	782	840	
1	4	42	76	23 813	9 645	14 168	859	718	
11	20	139	290	104 591	33 601	70 990	5 256	7 528	
15	31	188	348	124 767	42 981	81 786	2 539	6 295	
8	11	159	287	92 920	32 520	60 400	2 778	5 671	
2	4	45	100	29 207	8 242	20 965	943	585	
1	4	43	40	14 934	6 771	8 163	408	714	
5	6	43	64	24 493	9 990	14 503	1 254	1 313	
9	4	55	156	23 655	6 342	17 313	101	573	
5	10	93	126	24 075	8 006	16 069	374	563	
11	15	109	205	78 465	29 422	49 043	3 729	3 014	
2	5	34	56	19 129	7 000	12 129	549	1 358	
14	22	84	119	41 096	16 760	24 336	2 615	2 904	
4	4	15	59	15 524	5 877	9 647	2 550	800	
2	2	16	32	11 283	3 970	7 313	590	330	
3	6	55	132	14 796	6 142	8 654	1 258	276	
1	13	31	89	13 428	3 923	9 505	319	870	
5	5	26	38	15 559	5 968	9 591	—	85	
2	—	33	66	20 105	6 656	13 449	674	1 383	
—	—	—	—	5 683	2 105	3 578	—	—	
—	—	—	—	—	—	—	—	—	

Source: County and City Government.

表10-7 長期照顧十年計畫執行成果按日間照顧分(續)

中華民國 98年至106年

年別及區域別 Year & Locality	本年服務人次(人次) Service Person-times			
	中低收入 Mid-income		一般戶 General	
	男 Male	女 Female	男 Male	女 Female
98年 2009	4 259	6 989	28 451	57 414
99年 2010	4 099	7 310	47 984	88 972
100年 2011	7 810	8 857	70 507	123 671
101年 2012	9 657	12 972	88 402	169 294
102年 2013	10 732	14 098	106 921	214 493
103年 2014	10 942	15 829	129 820	275 271
104年 2015	12 798	18 760	167 389	346 382
105年 2016	16 534	22 935	215 820	420 042
106年 2017	19 916	32 166	263 433	524 777
新 北 市 New Taipei City	1 482	2 449	38 867	77 022
臺 北 市 Taipei City	718	2 452	23 157	58 398
桃 園 市 Taoyuan City	188	849	8 598	12 601
臺 中 市 Taichung City	2 235	3 632	26 110	59 830
臺 南 市 Tainan City	3 337	6 007	37 105	69 484
高 雄 市 Kaohsiung City	1 528	2 756	28 214	51 973
宜 蘭 縣 Yilan County	378	286	6 921	20 094
新 竹 縣 Hsinchu County	89	412	6 274	7 037
苗 栗 縣 Miaoli County	1 138	1 087	7 598	12 103
彰 化 縣 Changhua County	709	432	5 532	16 308
南 投 縣 Nantou County	1 128	2 048	6 504	13 458
雲 林 縣 Yunlin County	2 369	2 827	23 324	43 202
嘉 義 縣 Chiayi County	220	1 017	6 231	9 754
屏 東 縣 Pingtung County	2 800	3 229	11 345	18 203
臺 東 縣 Taitung County	161	217	3 166	8 630
花 蓮 縣 Hualien County	340	539	3 040	6 444
澎 湖 縣 Penghu County	363	629	4 521	7 749
基 隆 市 Keelung City	159	904	3 445	7 731
新 竹 市 Hsinchu City	331	373	5 637	9 133
嘉 義 市 Chiayi City	243	21	5 739	12 045
金 門 縣 Kinmen County	—	—	2 105	3 578
連 江 縣 Lienchiang County	—	—	—	—

Table 10-7 Achievements of Ten-year Long Term Care Program by Day Care Services(Cont.)

2009 - 2017

本年服務時數(小時) Service Hours								
合 計 Total			低收入 Low-income		中低收入 Mid-income		一般戶 General	
計 Subtotal	男 Male	女 Female	男 Male	女 Female	男 Male	女 Female	男 Male	女 Female
704 327	228 567	475 760	11 309	26 506	21 445	44 451	195 813	404 803
994 640	335 705	658 935	24 505	38 640	24 295	42 631	286 905	577 665
1 608 772	597 052	1 011 720	40 049	64 284	51 671	60 803	505 333	886 634
2 227 061	782 951	1 444 110	49 140	88 053	72 063	93 628	661 749	1 262 430
2 682 374	914 912	1 767 462	57 833	100 090	75 122	103 175	781 957	1 564 197
3 504 922	1 160 328	2 344 595	100 428	135 613	83 153	119 149	976 747	2 089 833
4 462 599	1 495 198	2 967 401	146 566	195 203	95 439	134 029	1 253 194	2 638 168
5 811 756	1 941 167	3 870 589	166 638	230 234	125 266	175 341	1 649 263	3 465 013
6 876 400	2 372 575	4 503 824	206 609	316 656	143 727	241 055	2 022 239	3 946 114
1 015 194	348 738	666 456	16 192	35 008	12 349	19 403	320 197	612 045
694 782	199 249	495 533	6 192	6 730	5 807	19 684	187 250	469 119
202 597	80 136	122 461	6 776	6 414	1 504	7 319	71 856	108 728
832 960	267 995	564 965	42 048	60 002	17 880	29 260	208 067	475 703
952 290	345 256	607 034	21 192	50 865	26 806	48 346	297 258	507 824
830 362	292 247	538 115	24 314	50 402	13 036	23 817	254 897	463 896
239 364	66 822	172 542	7 544	4 680	3 255	2 125	56 023	165 737
114 163	51 897	62 266	3 202	4 684	679	3 145	48 016	54 437
194 544	79 385	115 159	10 032	10 586	8 994	8 700	60 359	95 873
182 588	48 163	134 425	776	4 548	5 406	3 146	41 981	126 731
188 318	65 704	122 614	2 840	4 472	8 163	16 178	54 701	101 964
627 610	234 913	392 697	29 751	24 112	18 914	22 586	186 248	345 999
152 974	55 781	97 193	4 321	10 758	1 745	8 021	49 715	78 414
176 895	71 226	105 669	11 949	12 720	11 616	14 586	47 662	78 363
56 771	23 101	33 670	9 225	2 811	797	1 325	13 079	29 534
60 472	23 071	37 401	3 230	1 956	2 412	2 379	17 429	33 066
34 544	14 687	19 857	2 906	728	530	1 464	11 251	17 665
106 977	27 138	79 839	2 523	19 612	1 052	6 420	23 563	53 807
117 511	43 858	73 653	—	680	2 132	2 984	41 726	69 989
46 484	16 368	30 116	1 596	4 888	650	168	14 122	25 060
49 000	16 840	32 160	—	—	—	—	16 840	32 160
—	—	—	—	—	—	—	—	—

表10-8 長期照顧十年計畫執行成果按家庭托顧分

中華民國 98年至106年

年別及區域別 Year & Locality	服務 單位數 Places	年底服務個案人數(人) Care Providers (End of Year)(Persons)				
		合 計 Total			低收入 Low-income	
		計 Subtotal	男 Male	女 Female	男 Male	女 Female
98年 2009	19	12	4	8	—	2
99年 2010	10	37	13	24	4	5
100年 2011	15	62	25	37	6	9
101年 2012	20	119	53	66	21	19
102年 2013	21	139	60	79	26	17
103年 2014	32	147	65	82	27	14
104年 2015	22	206	87	119	30	26
105年 2016	25	222	97	125	35	35
106年 2017	31	321	134	187	41	43
新 北 市 New Taipei City	1	—	—	—	—	—
臺 北 市 Taipei City	1	11	5	6	1	1
桃 園 市 Taoyuan City	—	—	—	—	—	—
臺 中 市 Taichung City	2	19	11	8	2	5
臺 南 市 Tainan City	1	13	5	8	1	2
高 雄 市 Kaohsiung City	2	5	4	1	1	—
宜 蘭 縣 Yilan County	—	—	—	—	—	—
新 竹 縣 Hsinchu County	2	—	—	—	—	—
苗 栗 縣 Miaoli County	—	—	—	—	—	—
彰 化 縣 Changhua County	1	43	12	31	—	—
南 投 縣 Nantou County	11	53	20	33	4	7
雲 林 縣 Yunlin County	3	32	15	17	2	5
嘉 義 縣 Chiayi County	—	—	—	—	—	—
屏 東 縣 Pingtung County	2	90	36	54	20	16
臺 東 縣 Taitung County	1	14	9	5	5	1
花 蓮 縣 Hualien County	1	37	15	22	5	6
澎 湖 縣 Penghu County	1	1	1	—	—	—
基 隆 市 Keelung City	—	—	—	—	—	—
新 竹 市 Hsinchu City	1	1	1	—	—	—
嘉 義 市 Chiayi City	1	2	—	2	—	—
金 門 縣 Kinmen County	—	—	—	—	—	—
連 江 縣 Lienchiang County	—	—	—	—	—	—

資料來源：直轄市、縣(市)政府。

Table 10-8 Achievements of Ten-year Long Term Care Program by Family Support Services

2009 - 2017

Persons Service (End of Year)				本年服務人次(人次)			Service Person-times		
中低收入 Mid-income		一般戶 General		合 計 Total			低收入 Low-income		
男 Male	女 Female	男 Male	女 Female	計 Subtotal	男 Male	女 Female	男 Male	女 Female	
1	—	3	6	1 248	427	821	50	213	
4	4	5	15	5 109	2 244	2 865	583	665	
7	3	12	25	7 847	3 494	4 353	800	1 120	
9	10	23	37	13 491	5 145	8 346	1 894	2 254	
9	10	25	52	19 507	7 837	11 670	2 907	2 363	
6	10	32	58	24 747	10 499	14 248	3 213	3 209	
11	21	46	72	29 344	13 301	16 043	3 597	2 749	
10	19	52	71	31 213	13 862	17 351	4 655	4 095	
20	27	73	117	40 746	18 574	22 172	5 109	5 664	
—	—	—	—	—	—	—	—	—	
—	—	4	5	2 778	1 343	1 435	248	340	
—	—	—	—	—	—	—	—	—	
1	3	8	—	4 470	2 374	2 096	497	1 244	
1	1	3	5	2 891	686	2 205	238	457	
2	—	1	1	1 386	1 202	184	258	53	
—	—	—	—	—	—	—	—	—	
—	—	—	—	302	85	217	85	217	
—	—	—	—	—	—	—	—	—	
—	—	12	31	1 263	456	807	—	—	
5	8	11	18	6 131	2 543	3 588	614	422	
3	3	10	9	6 082	2 813	3 269	568	770	
—	—	—	—	—	—	—	—	—	
7	9	9	29	3 965	1 611	2 354	877	683	
—	—	4	4	2 020	1 468	552	752	300	
1	2	9	14	8 741	3 760	4 981	952	1 178	
—	—	1	—	66	66	—	20	—	
—	—	—	—	—	—	—	—	—	
—	—	1	—	167	167	—	—	—	
—	1	—	1	484	—	484	—	—	
—	—	—	—	—	—	—	—	—	
—	—	—	—	—	—	—	—	—	

Source: County and City Government.

表10-8 長期照顧十年計畫執行成果按家庭托顧分(續)

中華民國 98年至106年

年別及區域別 Year & Locality	本年服務人次(人次) Service Person-times			
	中低收入 Mid-income		一般戶 General	
	男 Male	女 Female	男 Male	女 Female
98年 2009	108	36	269	572
99年 2010	515	345	1 146	1 855
100年 2011	513	312	2 181	2 921
101年 2012	943	961	2 308	5 131
102年 2013	1 202	1 661	3 728	7 646
103年 2014	1 373	1 269	5 913	9 770
104年 2015	1 767	2 256	7 937	11 038
105年 2016	1 394	2 669	7 813	10 587
106年 2017	2 465	3 034	11 000	13 474
新 北 市 New Taipei City	—	—	—	—
臺 北 市 Taipei City	14	59	1 081	1 036
桃 園 市 Taoyuan City	—	—	—	—
臺 中 市 Taichung City	179	551	1 698	301
臺 南 市 Tainan City	133	453	315	1 295
高 雄 市 Kaohsiung City	485	1	459	130
宜 蘭 縣 Yilan County	—	—	—	—
新 竹 縣 Hsinchu County	—	—	—	—
苗 栗 縣 Miaoli County	—	—	—	—
彰 化 縣 Changhua County	—	—	456	807
南 投 縣 Nantou County	451	828	1 478	2 338
雲 林 縣 Yunlin County	632	567	1 613	1 932
嘉 義 縣 Chiayi County	—	—	—	—
屏 東 縣 Pingtung County	204	272	530	1 399
臺 東 縣 Taitung County	26	—	690	252
花 蓮 縣 Hualien County	341	68	2 467	3 735
澎 湖 縣 Penghu County	—	—	46	—
基 隆 市 Keelung City	—	—	—	—
新 竹 市 Hsinchu City	—	—	167	—
嘉 義 市 Chiayi City	—	235	—	249
金 門 縣 Kinmen County	—	—	—	—
連 江 縣 Lienchiang County	—	—	—	—

Table 10-8 Achievements of Ten-year Long Term Care Program by Family Support Services(Cont.)

2009 - 2017

本年服務時數(小時) Service Hours								
合 計 Total			低收入 Low-income		中低收入 Mid-income		一般戶 General	
計 Subtotal	男 Male	女 Female	男 Male	女 Female	男 Male	女 Female	男 Male	女 Female
10 217	3 647	6 571	333	1 785	972	291	2 342	4 495
40 944	18 569	22 375	4 623	5 393	3 767	2 618	10 179	14 364
54 671	23 031	31 640	5 037	8 512	2 940	1 873	15 054	21 256
97 033	33 892	63 141	10 569	17 549	6 730	6 784	16 594	38 808
133 910	52 033	81 878	16 455	15 902	9 847	11 590	25 731	54 386
180 985	78 286	102 699	20 749	19 067	12 180	9 837	45 357	73 796
204 503	95 704	108 799	21 897	19 197	14 037	15 440	59 770	74 162
235 532	103 219	132 313	32 073	31 789	10 332	20 825	60 814	79 700
271 643	122 088	149 555	31 328	40 268	16 926	22 272	73 834	87 015
—	—	—	—	—	—	—	—	—
26 302	13 655	12 647	2 480	3 473	138	465	11 037	8 709
—	—	—	—	—	—	—	—	—
40 218	21 352	18 866	4 472	11 210	1 611	4 947	15 269	2 709
22 769	5 243	17 526	1 864	3 584	918	3 678	2 461	10 264
11 261	9 691	1 570	2 095	474	3 942	8	3 654	1 088
—	—	—	—	—	—	—	—	—
2 416	680	1 736	680	1 736	—	—	—	—
—	—	—	—	—	—	—	—	—
11 188	3 918	7 270	—	—	—	—	3 918	7 270
37 875	12 373	25 502	2 939	3 255	2 741	5 776	6 693	16 471
48 656	22 552	26 104	4 544	6 160	5 056	4 536	12 952	15 408
—	—	—	—	—	—	—	—	—
17 540	6 996	10 544	3 679	3 083	1 031	1 214	2 286	6 247
10 641	7 659	2 982	4 343	1 950	95	—	3 221	1 032
38 675	16 445	22 230	4 181	5 343	1 394	285	10 870	16 602
230	230	—	52	—	—	—	178	—
—	—	—	—	—	—	—	—	—
1 295	1 295	—	—	—	—	—	1 295	—
2 578	—	2 578	—	—	—	1 363	—	1 215
—	—	—	—	—	—	—	—	—
—	—	—	—	—	—	—	—	—

表10-9 長期照顧十年計畫執行成果按老人營養餐飲服務分

中華民國 98年至106年

年別及區域別 Year & Locality	年底服務個案人數(人) Care Providers (End of Year)(Persons)								
	合計 Total			低收入 Low-income		中低收入 Mid-income		一般戶 General	
	計 Subtotal	男 Male	女 Female	男 Male	女 Female	男 Male	女 Female	男 Male	女 Female
98年 2009	30 260	14 431	15 829	1 856	1 292	2 147	2 156	10 428	12 381
99年 2010	18 313	9 951	8 362	3 207	1 917	2 220	2 209	4 524	4 236
100年 2011	7 787	3 957	3 830	1 933	1 410	1 246	1 459	778	961
101年 2012	8 605	4 255	4 350	1 955	1 557	1 015	1 217	1 285	1 576
102年 2013	8 244	4 110	4 134	2 090	1 677	999	1 078	1 021	1 379
103年 2014	6 975	3 405	3 570	2 003	1 680	552	706	850	1 184
104年 2015	8 052	3 907	4 145	2 336	1 902	621	776	950	1 467
105年 2016	7 488	3 759	3 729	2 412	1 986	619	662	728	1 081
106年 2017	9 479	4 549	4 930	2 529	2 199	925	1 079	1 095	1 652
新 北 市 New Taipei City	1 425	654	771	228	128	204	278	222	365
臺 北 市 Taipei City	437	251	186	200	121	31	46	20	19
桃 園 市 Taoyuan City	314	179	135	133	107	46	28	—	—
臺 中 市 Taichung City	847	381	466	248	269	133	197	—	—
臺 南 市 Tainan City	854	417	437	292	278	72	88	53	71
高 雄 市 Kaohsiung City	888	265	623	79	323	43	52	143	248
宜 蘭 縣 Yilan County	242	116	126	70	59	23	24	23	43
新 竹 縣 Hsinchu County	43	26	17	24	14	2	3	—	—
苗 栗 縣 Miaoli County	109	69	40	55	31	14	9	—	—
彰 化 縣 Changhua County	331	165	166	93	57	20	33	52	76
南 投 縣 Nantou County	482	259	223	79	92	91	53	89	78
雲 林 縣 Yunlin County	255	128	127	106	94	7	9	15	24
嘉 義 縣 Chiayi County	309	141	168	123	125	18	43	—	—
屏 東 縣 Pingtung County	751	484	267	379	184	72	60	33	23
臺 東 縣 Taitung County	892	386	506	145	102	15	13	226	391
花 蓮 縣 Hualien County	511	265	246	155	100	55	39	55	107
澎 湖 縣 Penghu County	378	177	201	29	15	35	42	113	144
基 隆 市 Keelung City	158	59	99	12	27	30	39	17	33
新 竹 市 Hsinchu City	108	52	56	32	28	11	8	9	20
嘉 義 市 Chiayi City	95	41	54	39	43	2	11	—	—
金 門 縣 Kinmen County	40	28	12	5	1	1	2	22	9
連 江 縣 Lienchiang County	10	6	4	3	1	—	2	3	1

資料來源：直轄市、縣(市)政府。

Table 10-9 Achievements of Ten-year Long Term Care Program by Elderly Food Service

2009 - 2017

		本年服務人次(人次)	Service Person-times		
合 計		低收入	中低收入	一般戶	
Total		Low-income	Mid-income	General	
	3 153 787	747 765	1 030 788	1 375 234	
	2 435 580	854 134	882 978	698 468	
	2 123 065	913 152	815 930	393 983	
	2 388 782	959 982	767 083	661 717	
	2 290 334	1 061 481	655 445	573 408	
	1 885 240	1 022 985	375 529	486 726	
	2 003 344	1 077 512	345 304	580 528	
	2 097 429	1 196 359	464 211	436 859	
	2 194 429	1 280 361	411 356	502 712	
	67 188	16 664	23 567	26 957	
	142 385	112 168	26 831	3 386	
	115 591	94 411	18 735	2 445	
	313 790	226 935	86 730	125	
	213 437	147 621	40 454	25 362	
	156 092	86 342	19 210	50 540	
	48 288	26 232	9 042	13 014	
	9 724	8 748	952	24	
	26 661	21 916	4 745	—	
	73 094	40 292	9 549	23 253	
	120 060	26 254	41 375	52 431	
	91 188	72 989	6 879	11 320	
	96 583	79 335	17 248	—	
	181 772	114 706	35 512	31 554	
	198 374	61 950	7 504	128 920	
	90 885	52 130	15 605	23 150	
	117 710	13 435	21 659	82 616	
	46 812	24 654	10 593	11 565	
	32 936	18 676	6 733	7 527	
	35 567	29 732	5 835	—	
	5 847	829	428	4 590	
	10 445	4 342	2 170	3 933	

Source: County and City Government.

表10-10 長期照顧十年計畫執行成果按交通接送服務分

中華民國 98年至106年

年別及區域別 Year & Locality	年底服務人數(人) Persons Served (End of Year)								
	合計 Total			低收入 Low-income		中低收入 Mid-income		一般戶 General	
	計 Subtotal	男 Male	女 Female	男 Male	女 Female	男 Male	女 Female	男 Male	女 Female
98年 2009	8 956	5 067	3 889	559	359	657	353	3 851	3 177
99年 2010	9 413	5 370	4 043	655	460	1 028	597	3 687	2 986
100年 2011	20 368	10 706	9 662	1 524	1 233	1 706	1 181	7 476	7 248
101年 2012	23 638	12 380	11 258	1 557	1 310	1 979	1 486	8 844	8 462
102年 2013	25 782	13 660	12 122	1 669	1 306	1 863	1 479	10 128	9 337
103年 2014	25 549	13 223	12 326	1 698	1 393	1 560	1 145	9 965	9 788
104年 2015	24 724	12 694	12 030	1 871	1 535	1 410	1 289	9 413	9 206
105年 2016	24 703	12 761	11 942	1 761	1 561	1 542	1 258	9 458	9 123
106年 2017	27 428	14 163	13 265	2 019	1 742	1 731	1 302	10 413	10 221
新 北 市 New Taipei City	735	363	372	2	4	—	—	361	368
臺 北 市 Taipei City	5 023	2 230	2 793	156	102	135	235	1 939	2 456
桃 園 市 Taoyuan City	1 025	468	557	49	79	45	67	374	411
臺 中 市 Taichung City	2 513	1 350	1 163	306	244	87	104	957	815
臺 南 市 Tainan City	975	531	444	28	76	108	49	395	319
高 雄 市 Kaohsiung City	4 701	2 774	1 927	472	477	447	166	1 855	1 284
宜 蘭 縣 Yilan County	1 042	549	493	66	32	58	52	425	409
新 竹 縣 Hsinchu County	495	288	207	41	31	6	1	241	175
苗 栗 縣 Miaoli County	2 267	1 173	1 094	149	113	202	140	822	841
彰 化 縣 Changhua County	1 577	791	786	121	134	149	65	521	587
南 投 縣 Nantou County	643	375	268	56	35	107	69	212	164
雲 林 縣 Yunlin County	949	526	423	31	28	48	36	447	359
嘉 義 縣 Chiayi County	551	269	282	81	55	35	40	153	187
屏 東 縣 Pingtung County	347	124	223	27	28	22	23	75	172
臺 東 縣 Taitung County	1 291	713	578	222	84	32	31	459	463
花 蓮 縣 Hualien County	504	264	240	33	25	34	28	197	187
澎 湖 縣 Penghu County	122	55	67	11	2	5	2	39	63
基 隆 市 Keelung City	472	224	248	48	71	35	86	141	91
新 竹 市 Hsinchu City	1 694	872	822	96	94	171	100	605	628
嘉 義 市 Chiayi City	229	105	124	20	28	5	8	80	88
金 門 縣 Kinmen County	262	111	151	4	—	—	—	107	151
連 江 縣 Lienchiang County	11	8	3	—	—	—	—	8	3

資料來源：直轄市、縣(市)政府。

填表說明：1. 「長期照顧十年計畫」自96年開始實施，服務對象包含：(一)65歲以上老人。(二)55至64歲的山地原住民。(三)50至64歲的身心障礙者。(四)僅IADLs失能且獨居之老人。

2. 「本年服務人次」項居家服務係指當年照顧服務員至案家的次數，其他服務係指服務對象按服務天數統計。

**Table 10-10 Achievements of Ten-year Long Term Care Program by
Transportation Pick-up Services**

2009 - 2017

本年服務趟數(趟) No. of Run								
合 計 Total			低收入 Low-income		中低收入 Mid-income		一般戶 General	
計 Subtotal	男 Male	女 Female	男 Male	女 Female	男 Male	女 Female	男 Male	女 Female
147 681	82 475	65 206	7 084	3 199	6 608	2 796	68 783	59 211
192 382	107 398	84 984	8 432	6 220	13 564	8 116	85 402	70 648
201 438	111 314	90 124	13 801	10 974	18 326	11 094	79 187	68 056
238 963	128 839	110 124	14 221	11 826	19 681	12 756	94 937	85 542
271 462	146 793	124 669	15 340	12 119	20 908	15 499	110 545	97 051
293 279	155 236	138 043	18 341	14 093	20 517	13 771	116 378	110 179
304 667	160 366	144 301	21 237	16 534	20 624	15 118	118 505	112 649
328 853	173 975	154 878	21 670	17 779	21 790	16 639	130 515	120 460
367 650	195 122	172 528	24 442	19 215	26 841	17 747	143 839	135 566
41 787	19 850	21 937	148	108	140	234	19 562	21 595
42 958	19 278	23 680	1 538	1 007	1 331	1 951	16 409	20 722
12 860	5 495	7 365	1 107	929	555	729	3 833	5 707
23 481	12 867	10 614	3 136	2 328	930	997	8 801	7 289
15 396	8 242	7 154	185	1 024	2 162	1 120	5 895	5 010
48 423	30 203	18 220	4 726	4 264	4 863	1 635	20 614	12 321
13 495	6 935	6 560	833	616	824	708	5 278	5 236
6 525	4 157	2 368	503	336	96	32	3 558	2 000
21 108	11 671	9 437	1 596	1 175	2 234	1 514	7 841	6 748
11 657	6 208	5 449	1 062	1 074	1 418	462	3 728	3 913
34 946	21 045	13 901	2 147	953	6 122	3 129	12 776	9 819
10 133	5 920	4 213	292	314	570	342	5 058	3 557
8 776	4 813	3 963	1 250	443	617	737	2 946	2 783
5 547	2 293	3 254	422	384	519	348	1 352	2 522
11 510	6 499	5 011	1 853	637	274	311	4 372	4 063
16 759	8 412	8 347	535	745	1 173	1 238	6 704	6 364
8 263	4 127	4 136	653	263	425	252	3 049	3 621
4 740	2 655	2 085	514	360	682	600	1 459	1 125
17 051	8 789	8 262	1 341	1 310	1 735	1 076	5 713	5 876
5 670	2 451	3 219	509	945	171	332	1 771	1 942
5 773	2 732	3 041	92	—	—	—	2 640	3 041
792	480	312	—	—	—	—	480	312

Source: County and City Government.

Note: 1. "Ten-Year Long Term Care Program" was launched in 2007. The services include: (a) elders over 65 years old, (b) 55 to 64 year-old mountain indigenous people, (c) 50 to 64 year-old disabled, (d) Elders only with IADLs disability and living alone.

2. "Service person-times of this year" sum up the number of serving days according to the persons served, while "home care services" sum up the number of serving times home care providers went to cases' homes.

表10-11 老人保護

中華民國106年

年別及區域別 Year & Locality	老人保護扶助人次(複選;人次) Number of Senior Citizens Receiving Protection and Assistance				
	總計	諮詢協談	保護安置	陪同報案偵詢(訊)	陪同出庭
	Total	Counselling	Protection and Placement	Accompanying the Parties Concerned During Case Reporting and Interrogation/ Investigation	Accompanying the Parties Concerned to Appear before Court
106年 2017	69 584	55 934	3 524	317	501
新 北 市 New Taipei City	12 045	10 576	1 007	9	122
臺 北 市 Taipei City	8 363	5 710	80	1	90
桃 園 市 Taoyuan City	8 440	7 314	18	294	96
臺 中 市 Taichung City	6 460	5 047	1 179	2	26
臺 南 市 Tainan City	2 914	1 887	74	—	41
高 雄 市 Kaohsiung City	14 219	11 620	820	4	67
宜 蘭 縣 Yilan County	1 395	1 190	20	4	9
新 竹 縣 Hsinchu County	706	464	20	—	8
苗 栗 縣 Miaoli County	883	740	30	1	4
彰 化 縣 Changhua County	2 506	1 900	32	—	3
南 投 縣 Nantou County	965	741	25	1	8
雲 林 縣 Yunlin County	637	500	36	—	2
嘉 義 縣 Chiayi County	3 968	2 841	2	—	—
屏 東 縣 Pingtung County	1 283	1 169	16	—	4
臺 東 縣 Taitung County	308	266	4	—	—
花 蓮 縣 Hualien County	88	33	16	—	—
澎 湖 縣 Penghu County	36	33	—	—	2
基 隆 市 Keelung City	2 330	2 120	96	—	10
新 竹 市 Hsinchu City	1 481	1 340	37	1	9
嘉 義 市 Chiayi City	231	146	9	—	—
金 門 縣 Kinmen County	326	297	3	—	—
連 江 縣 Lienchiang County	—	—	—	—	—

資料來源：直轄市、縣(市)政府。

Table 10-11 Elderly Protection

2017

老人保護扶助人次(複選;人次)

Number of Senior Citizens Receiving Protection and Assistance

驗傷診療 Medical Examinations and Diagnoses	聲請保護令 Petition for a Protection Order	經濟扶助 Financial Aid	法律扶助 Legal Aid	通譯服務 Interpreting Services	其他扶助 Others
421	149	1 712	1 026	—	6 000
12	35	112	66	—	106
22	51	167	145	—	2 097
8	20	60	116	—	514
8	—	19	17	—	162
—	—	455	55	—	402
176	26	291	161	—	1 054
67	10	21	71	—	3
48	—	47	54	—	65
—	—	27	27	—	54
—	—	77	29	—	465
50	2	34	12	—	92
22	—	2	29	—	46
—	—	239	143	—	743
—	—	20	5	—	69
—	—	20	—	—	18
—	—	—	2	—	37
—	1	—	—	—	—
—	—	13	68	—	23
3	2	50	9	—	30
5	—	55	16	—	—
—	2	3	1	—	20
—	—	—	—	—	—

Source: County and City Government.

表10-11 老人保護(續)

中華民國106年

年別及區域別 Year & Locality	老人保護類型(複選;人次) Types of Elderly Protection			
	總計	疏忽	遺棄	身心虐待
	Total	Carelessness	Abandoned	Mistreatnes
106年 2017	10 248	1 095	1 084	4 788
新 北 市 New Taipei City	2 425	146	431	1 286
臺 北 市 Taipei City	699	23	22	514
桃 園 市 Taoyuan City	1 431	190	145	602
臺 中 市 Taichung City	1 171	94	80	11
臺 南 市 Tainan City	614	137	115	—
高 雄 市 Kaohsiung City	1 917	116	41	1 550
宜 蘭 縣 Yilan County	103	17	7	42
新 竹 縣 Hsinchu County	152	49	43	—
苗 栗 縣 Miaoli County	78	33	13	1
彰 化 縣 Changhua County	112	46	21	6
南 投 縣 Nantou County	116	18	15	64
雲 林 縣 Yunlin County	465	60	36	279
嘉 義 縣 Chiayi County	136	25	14	—
屏 東 縣 Pingtung County	93	36	24	4
臺 東 縣 Taitung County	33	8	14	1
花 蓮 縣 Hualien County	43	12	7	1
澎 湖 縣 Penghu County	33	—	—	25
基 隆 市 Keelung City	320	19	27	237
新 竹 市 Hsinchu City	217	20	19	146
嘉 義 市 Chiayi City	61	43	9	—
金 門 縣 Kinmen County	29	3	1	19
連 江 縣 Lienchiang County	—	—	—	—

Table 10-11 Elderly Protection(Cont.)

2017

老人保護類型(複選;人次) Types of Elderly Protection			老人保護通報案件數 (件) Number of Cases Reported for Elderly Protection
財產侵占/搾取 Misappropriation/Exploitation of Property	無人扶養 Lack of Support	其他 Others	
94	2 559	628	7 697
29	528	5	802
1	23	116	927
23	467	4	580
8	948	30	1 216
10	158	194	617
3	141	66	1 673
1	32	4	103
4	51	5	261
1	25	5	78
1	18	20	122
2	10	7	113
2	40	48	465
—	16	81	136
2	21	6	89
2	6	2	23
2	11	10	22
—	—	8	31
—	32	5	192
2	18	12	183
—	9	—	45
1	5	—	19
—	—	—	—

十一、身心障礙者服務

The Disabled Population Services

表11-1 身心障礙者人數按區域及類別分

中華民國 96年底至106年底

年底別及區域別 End of Year & Locality	總 計			視覺障礙者		聽覺機能障礙者		平衡機能障礙者	
	Grand Total			Visual Impairment		Hearing Impairment		Motion and Balance Impairment	
	計 Subtotal	男 Male	女 Female	男 Male	女 Female	男 Male	女 Female	男 Male	女 Female
96年 2007	1 020 760	590 306	430 454	28 675	25 644	64 841	44 015	1 142	899
97年 2008	1 040 585	599 664	440 921	29 232	26 337	66 154	45 469	1 517	1 115
98年 2009	1 071 073	615 621	455 452	29 984	26 944	68 096	47 226	1 792	1 302
99年 2010	1 076 293	616 675	459 618	29 365	26 238	68 721	48 382	2 030	1 488
100年 2011	1 100 436	629 179	471 257	29 748	26 625	70 133	49 902	2 254	1 639
101年 2012	1 117 518	636 287	481 231	29 644	26 938	71 020	51 265	2 464	1 792
102年 2013	1 125 113	639 969	485 144	29 813	27 027	70 774	51 574	2 341	1 722
103年 2014	1 141 677	648 807	492 870	29 937	27 165	70 898	52 090	2 225	1 631
104年 2015	1 155 650	655 444	500 206	29 924	27 395	70 539	52 367	2 136	1 603
105年 2016	1 170 199	662 800	507 399	29 973	27 318	70 439	52 747	2 088	1 563
106年 2017	1 167 450	658 682	508 768	29 773	27 057	69 854	52 981	1 986	1 515
舊制 With Disability Manual	212 828	111 271	101 557	7 234	8 214	17 778	13 680	359	313
新制 With Disability Identification	954 622	547 411	407 211	22 539	18 843	52 076	39 301	1 627	1 202
新 北 市 New Taipei City	166 303	94 920	71 383	3 960	3 765	9 120	7 336	313	252
臺 北 市 Taipei City	121 318	66 543	54 775	3 220	2 966	7 344	6 135	199	166
桃 園 市 Taoyuan City	82 049	47 274	34 775	1 826	1 589	5 669	4 099	99	63
臺 中 市 Taichung City	122 422	69 660	52 762	3 168	2 709	7 870	6 046	174	150
臺 南 市 Tainan City	97 318	54 029	43 289	2 946	2 827	5 458	4 156	217	133
高 雄 市 Kaohsiung City	139 620	77 805	61 815	3 739	3 145	6 828	5 284	262	185
宜 蘭 縣 Yilan County	31 872	17 458	14 414	766	833	1 814	1 285	67	44
新 竹 縣 Hsinchu County	22 282	13 108	9 174	521	360	1 638	1 104	29	18
苗 栗 縣 Miaoli County	33 719	19 463	14 256	632	481	2 674	1 815	25	23
彰 化 縣 Changhua County	67 854	39 163	28 691	1 732	1 551	4 677	3 410	136	114
南 投 縣 Nantou County	33 875	19 254	14 621	758	638	2 756	2 079	44	42
雲 林 縣 Yunlin County	50 867	28 328	22 539	1 472	1 624	3 152	2 149	81	63
嘉 義 縣 Chiayi County	38 433	21 332	17 101	1 062	1 004	2 334	1 671	90	71
屏 東 縣 Pingtung County	50 676	28 737	21 939	1 291	1 111	2 268	1 656	68	51
臺 東 縣 Taitung County	17 106	9 986	7 120	401	303	802	584	19	17
花 蓮 縣 Hualien County	26 489	15 037	11 452	574	506	1 465	1 049	25	25
澎 湖 縣 Penghu County	6 258	3 531	2 727	208	196	534	332	12	5
基 隆 市 Keelung City	21 086	11 810	9 276	563	573	1 262	988	47	38
新 竹 市 Hsinchu City	16 617	9 421	7 196	380	335	991	836	27	18
嘉 義 市 Chiayi City	15 015	8 297	6 718	346	329	781	629	44	28
金 門 縣 Kinmen County	5 796	3 220	2 576	190	192	380	321	7	8
連 江 縣 Lienchiang County	475	306	169	18	20	37	17	1	1

資料來源：直轄市、縣(市)政府。

填表說明：101年7月11日實施「身心障礙鑑定與需求評估」新制，原領有身心障礙手冊者，應依指定期日及方式，辦理重新鑑定及需求評估或換發身心障礙證明，依法於7年內完成。本表102年底起身心障礙者人數為舊制領有身心障礙手冊及新制領有身心障礙證明人數之和。

Table 11-1 The Disabled Population by Locality and Classification

End of 2007 - 2017

聲音機能或語言機能障礙者 Vocal and Speech Impairment		肢體障礙者 Moving Functional Limitation		智能障礙者 Intellectual and Developmental Disability		重要器官失去功能者 Internal Organ Loss Function and Related Disabilities		顏面損傷者 Facial Disfigurements	
男 Male	女 Female	男 Male	女 Female	男 Male	女 Female	男 Male	女 Female	男 Male	女 Female
9 149	3 743	242 450	160 533	52 608	38 396	56 386	47 896	2 696	1 277
9 319	3 835	238 917	159 003	53 866	39 480	59 601	50 234	2 935	1 300
9 472	3 846	237 898	158 754	54 894	40 481	64 030	52 859	3 099	1 316
9 438	3 891	231 632	155 737	55 422	41 143	66 595	54 181	3 156	1 302
9 592	4 003	230 677	155 540	56 342	42 065	70 545	56 372	3 256	1 279
9 455	3 941	226 788	154 339	56 951	42 670	74 126	57 898	3 301	1 285
9 662	3 847	225 280	154 125	56 840	42 648	76 934	59 665	3 268	1 302
10 113	3 830	224 418	154 030	57 412	43 176	80 792	61 174	3 224	1 329
10 575	3 907	222 522	153 208	57 504	43 293	84 922	62 934	3 222	1 422
10 983	3 967	220 849	152 442	57 520	43 376	89 197	64 717	3 226	1 486
11 005	4 002	216 822	149 959	57 787	43 641	89 058	65 255	3 212	1 508
1 702	623	51 155	44 887	4 176	3 486	13 501	13 525	613	225
9 303	3 379	165 667	105 072	53 611	40 155	75 557	51 730	2 599	1 283
1 528	550	29 870	19 156	8 008	5 965	15 040	10 007	445	296
708	284	17 484	12 947	4 357	3 376	10 516	7 409	214	170
759	320	15 020	9 390	4 437	3 613	6 283	4 627	210	132
1 132	439	22 314	14 969	6 339	4 825	9 341	6 930	351	166
871	354	19 110	14 127	4 865	3 684	7 263	5 809	252	99
1 538	532	26 888	19 075	6 285	4 979	10 871	8 854	387	155
189	103	6 219	4 556	1 372	1 104	2 119	1 538	65	47
181	68	4 356	2 564	1 387	1 027	1 593	1 140	63	31
353	130	6 424	4 100	1 849	1 384	1 976	1 408	73	26
888	221	12 962	8 643	4 111	2 951	4 530	3 292	304	69
352	117	6 330	4 328	1 684	1 219	2 107	1 739	114	44
630	199	10 243	7 917	2 414	1 758	3 475	2 356	204	42
391	104	7 357	5 960	2 134	1 531	2 669	1 815	141	38
543	167	11 213	7 753	2 771	1 988	3 480	2 715	120	45
156	60	3 979	2 572	1 107	753	1 080	866	48	23
290	118	5 469	3 723	1 425	1 016	1 436	1 032	57	33
67	35	1 177	906	321	239	379	288	17	8
139	66	3 555	2 379	1 001	707	1 882	1 370	48	41
122	61	3 065	2 051	952	735	1 323	934	38	21
120	48	2 526	1 944	691	569	1 164	782	50	17
41	24	1 176	843	246	208	482	326	7	5
7	2	85	56	31	10	49	18	4	—

Source: County and City Government.

Note: Due to the implementation of International Classification of Functioning, Disability, and Health (ICF) on July 11, 2012, people with disability manual should apply for re-evaluation and need assessment, or change for disability identification within the appointed time/date and with appointed way in seven years. The grand total of the disabled population includes the disabled people with the disability manual and disability identification from the end of 2013.

表11-1 身心障礙者人數按區域及類別分(續)

中華民國 96年底至106年底

年底別及區域別 End of Year & Locality	植物人 Persistent Vegetative State		失智症者 Dementia		自閉症者 Autism		慢性精神病患者 Chronic Mental Health Conditions	
	男 Male	女 Female	男 Male	女 Female	男 Male	女 Female	男 Male	女 Female
	96年 2007	2 902	2 104	10 537	13 680	6 255	952	50 282
97年 2008	2 768	2 024	11 623	15 395	7 094	1 057	52 204	49 642
98年 2009	2 858	2 098	12 936	17 669	7 986	1 174	54 682	52 981
99年 2010	2 735	2 014	13 525	19 055	8 852	1 308	55 689	55 120
100年 2011	2 790	1 987	14 518	21 263	9 765	1 447	56 893	57 099
101年 2012	2 397	1 732	15 911	23 530	11 130	1 687	58 854	60 660
102年 2013	2 457	1 756	16 230	24 487	11 322	1 750	58 886	60 780
103年 2014	2 448	1 750	16 956	26 251	11 660	1 749	60 047	62 491
104年 2015	2 340	1 706	17 796	28 258	11 587	1 706	60 549	63 691
105年 2016	2 351	1 681	18 677	30 427	11 744	1 732	60 595	64 404
106年 2017	2 138	1 546	18 725	32 088	12 116	1 789	60 836	65 096
舊制 With Disability Manual	239	242	1 527	3 091	291	41	5 008	6 437
新制 With Disability Identification	1 899	1 304	17 198	28 997	11 825	1 748	55 828	58 659
新 北 市 New Taipei City	341	252	2 616	4 208	2 570	408	8 405	10 167
臺 北 市 Taipei City	266	208	2 674	4 773	2 840	410	6 805	8 272
桃 園 市 Taoyuan City	144	116	1 201	1 790	1 088	137	4 038	4 562
臺 中 市 Taichung City	156	142	1 660	2 730	1 140	188	6 197	6 407
臺 南 市 Tainan City	192	106	1 695	2 953	656	94	4 454	4 234
高 雄 市 Kaohsiung City	313	216	2 314	3 827	1 271	188	8 014	9 014
宜 蘭 縣 Yilan County	52	19	526	883	252	26	1 587	2 094
新 竹 縣 Hsinchu County	50	43	312	547	205	22	1 104	1 054
苗 栗 縣 Miaoli County	61	34	378	674	159	20	1 594	1 484
彰 化 縣 Changhua County	57	50	910	1 734	266	32	3 886	3 386
南 投 縣 Nantou County	55	32	521	923	168	31	1 782	1 588
雲 林 縣 Yunlin County	76	57	978	1 874	175	25	2 349	2 087
嘉 義 縣 Chiayi County	60	37	671	1 324	108	24	1 892	1 539
屏 東 縣 Pingtung County	95	93	677	1 189	236	30	2 739	2 814
臺 東 縣 Taitung County	56	39	194	317	85	18	762	729
花 蓮 縣 Hualien County	45	29	439	698	134	19	1 776	1 883
澎 湖 縣 Penghu County	15	8	70	125	32	5	314	320
基 隆 市 Keelung City	36	21	306	514	285	39	1 208	1 532
新 竹 市 Hsinchu City	33	18	215	349	301	44	823	907
嘉 義 市 Chiayi City	26	22	285	502	114	20	826	731
金 門 縣 Kinmen County	7	4	75	144	26	8	254	272
連 江 縣 Lienchiang County	2	—	8	10	5	1	27	20

Table 11-1 The Disabled Population by Locality and Classification(Cont.)

End of 2007 - 2017

多重障礙者 Multiple Disabilities		頑性(難治型) 癲癇症者 Intractable Epilepsy		因罕見疾病而致身 心功能障礙者 Rare Diseases		其他障礙者 Others		新制類別無法對 應舊制類別者 Unclassifiable as the Result of Classification System Transformation	
男 Male	女 Female	男 Male	女 Female	男 Male	女 Female	男 Male	女 Female	男 Male	女 Female
58 038	40 961	1 784	1 369	518	432	2 043	1 708	—	—
59 676	42 151	2 059	1 590	654	557	2 045	1 732	—	—
62 772	44 545	2 319	1 860	738	661	2 065	1 736	—	—
64 153	45 249	2 469	2 010	807	735	2 086	1 765	—	—
66 996	47 217	2 629	2 162	920	826	2 121	1 831	—	—
67 222	47 764	2 714	2 263	1 042	952	2 111	1 790	1 157	725
68 422	48 313	2 540	2 153	1 121	1 022	2 006	1 702	2 073	1 271
69 915	49 646	2 560	2 187	1 092	983	1 983	1 687	3 127	1 701
72 451	51 764	2 594	2 232	1 097	971	1 965	1 681	3 721	2 068
73 997	53 418	2 630	2 242	1 062	966	1 965	1 713	5 504	3 200
73 552	53 784	2 609	2 264	1 032	905	2 036	1 826	6 141	3 552
7 510	6 595	15	17	55	67	108	114	—	—
66 042	47 189	2 594	2 247	977	838	1 928	1 712	6 141	3 552
10 430	7 429	327	338	211	197	367	332	1 369	725
8 792	6 836	206	202	159	131	275	249	484	241
5 872	3 909	183	146	77	66	163	130	205	86
8 167	5 934	314	255	99	103	200	192	1 038	577
5 106	4 046	213	179	73	73	129	110	529	305
7 453	5 197	342	290	142	93	315	315	843	466
2 111	1 578	75	57	10	23	39	27	195	197
1 417	989	55	41	13	14	34	45	150	107
3 055	2 532	65	45	19	20	41	35	85	45
4 288	2 883	181	172	41	47	104	70	90	66
2 331	1 655	117	86	20	13	34	30	81	57
2 776	2 155	128	101	24	20	32	44	119	68
2 151	1 763	92	75	18	13	34	32	128	100
2 721	1 895	87	101	31	29	96	87	301	215
1 146	731	30	13	3	3	19	20	99	72
1 747	1 239	45	40	18	6	25	15	67	21
333	236	10	6	4	2	13	4	25	12
1 297	864	52	38	17	21	42	33	70	52
923	749	35	31	23	13	36	34	134	60
1 144	961	37	38	16	15	33	17	94	66
267	191	15	10	12	3	5	4	30	13
25	12	—	—	2	—	—	1	5	1

表11-2 身心障礙者人數按類別及等級分

單位：人

中華民國 96年底至106年底

年底別及區域別 End of Year & Locality	總 計 Grand Total			極重度 Profound		
	計 Total	男 Male	女 Female	計 Total	男 Male	女 Female
96年 2007	1 020 760	590 306	430 454	115 594	59 519	56 075
97年 2008	1 040 585	599 664	440 921	117 033	60 309	56 724
98年 2009	1 071 073	615 621	455 452	120 597	62 297	58 300
99年 2010	1 076 293	616 675	459 618	119 798	62 112	57 686
100年 2011	1 100 436	629 179	471 257	122 749	63 978	58 771
101年 2012	1 117 518	636 287	481 231	129 407	67 451	61 956
102年 2013	1 125 113	639 969	485 144	140 848	73 592	67 256
103年 2014	1 141 677	648 807	492 870	141 343	74 254	67 089
104年 2015	1 155 650	655 444	500 206	141 998	74 888	67 110
105年 2016	1 170 199	662 800	507 399	143 108	75 763	67 345
106年 2017	1 167 450	658 682	508 768	140 170	74 405	65 765
舊制 With Disability Manual	212 828	111 271	101 557	18 024	8 178	9 846
新制 With Disability Identification	954 622	547 411	407 211	122 146	66 227	55 919
視覺障礙者 Visual Impairment	56 830	29 773	27 057	27	12	15
聽覺機能障礙者 Hearing Impairment	122 835	69 854	52 981	35	19	16
平衡機能障礙者 Motion and Balance Impairment	3 501	1 986	1 515	13	7	6
聲音機能或語言機能障礙者 Vocal and Speech Impairment	15 007	11 005	4 002	183	143	40
肢體障礙者 Moving Functional Limitation	366 781	216 822	149 959	4 658	2 722	1 936
智能障礙者 Intellectual and Developmental Disability	101 428	57 787	43 641	7 527	4 162	3 365
重要器官失去功能者 Internal Organ Loss Function and Related Disabilities	154 313	89 058	65 255	73 654	38 720	34 934
顏面損傷者 Facial Disfigurements	4 720	3 212	1 508	—	—	—
植物人 Persistent Vegetative State	3 684	2 138	1 546	3 678	2 134	1 544
失智症者 Dementia	50 813	18 725	32 088	3 491	1 086	2 405
自閉症者 Autism	13 905	12 116	1 789	262	205	57
慢性精神病患者 Chronic Mental Health Conditions	125 932	60 836	65 096	1 961	1 002	959
多重障礙者 Multiple Disabilities	127 336	73 552	53 784	44 180	23 938	20 242
頑性(難治型)癲癇症者 Intractable Epilepsy	4 873	2 609	2 264	37	19	18
因罕見疾病而致身心功能障礙者 Rare Diseases	1 937	1 032	905	51	25	26
其他障礙者 Others	3 862	2 036	1 826	265	130	135
新制類別無法對應舊制類別者 Unclassifiable as the Result of	9 693	6 141	3 552	148	81	67

資料來源：直轄市、縣(市)政府。

填表說明：101年7月11日實施「身心障礙鑑定與需求評估」新制，原領有身心障礙手冊者，應依指定期日及方式，辦理重新鑑定及需求評估或換發身心障礙證明，依法於7年內完成。本表102年底起身心障礙者人數為舊制領有身心障礙手冊及新制領有身心障礙證明人數之和。

Table 11-2 The Disabled Population by Classification and Grade

End of 2007 - 2017

Unit:Persons

重 度 Severe			中 度 Moderate			輕 度 Mild		
計 Total	男 Male	女 Female	計 Total	男 Male	女 Female	計 Total	男 Male	女 Female
188 130	105 709	82 421	351 966	206 401	145 565	365 070	218 677	146 393
188 535	105 436	83 099	354 579	207 082	147 497	380 438	226 837	153 601
193 224	107 819	85 405	360 414	210 150	150 264	396 838	235 355	161 483
190 123	106 114	84 009	359 721	208 368	151 353	406 651	240 081	166 570
193 332	107 638	85 694	365 230	210 814	154 416	419 125	246 749	172 376
191 748	106 498	85 250	366 173	209 829	156 344	430 190	252 509	177 681
189 106	105 323	83 783	364 353	208 275	156 078	430 806	252 779	178 027
191 209	106 348	84 861	368 677	210 191	158 486	440 448	258 014	182 434
193 817	107 355	86 462	371 256	210 964	160 292	448 579	262 237	186 342
196 230	108 399	87 831	374 216	212 003	162 213	456 645	266 635	190 010
195 977	107 563	88 414	373 692	210 785	162 907	457 611	265 929	191 682
31 830	16 142	15 688	69 085	36 880	32 205	93 889	50 071	43 818
164 147	91 421	72 726	304 607	173 905	130 702	363 722	215 858	147 864
20 575	11 211	9 364	17 259	8 668	8 591	18 969	9 882	9 087
19 703	10 701	9 002	34 077	19 919	14 158	69 020	39 215	29 805
184	92	92	746	396	350	2 558	1 491	1 067
3 753	3 026	727	3 131	2 282	849	7 940	5 554	2 386
45 747	25 966	19 781	131 403	78 675	52 728	184 973	109 459	75 514
14 523	8 049	6 474	37 897	20 762	17 135	41 481	24 814	16 667
10 113	6 005	4 108	18 018	11 126	6 892	52 528	33 207	19 321
296	161	135	808	502	306	3 616	2 549	1 067
2	2	—	1	1	—	3	1	2
13 069	4 374	8 695	19 471	7 216	12 255	14 782	6 049	8 733
1 093	882	211	2 828	2 439	389	9 722	8 590	1 132
19 813	10 363	9 450	68 524	34 355	34 169	35 634	15 116	20 518
44 533	25 306	19 227	36 116	22 563	13 553	2 507	1 745	762
24	15	9	87	57	30	4 725	2 518	2 207
869	472	397	371	208	163	646	327	319
1 066	602	464	957	487	470	1 574	817	757
614	336	278	1 998	1 129	869	6 933	4 595	2 338

Source:County and City Government.

Note:Due to the implementation of International Classification of Functioning, Disability, and Health (ICF) on July 11, 2012, people with disability manual should apply for re-evaluation and need assessment, or change for disability identification within the appointed time/date and with appointed way in seven years. The grand total of the disabled population includes the disabled people with the disability manual and disability identification from the end of 2013.

表11-3 身心障礙者人數按區域及等級分

單位：人

中華民國 96年底至106年底

年底別及區域別 End of Year & Locality	總 計 Grand Total			極 重 度 Profound		
	計 Total	男 Male	女 Female	計 Total	男 Male	女 Female
	96年 2007	1 020 760	590 306	430 454	115 594	59 519
97年 2008	1 040 585	599 664	440 921	117 033	60 309	56 724
98年 2009	1 071 073	615 621	455 452	120 597	62 297	58 300
99年 2010	1 076 293	616 675	459 618	119 798	62 112	57 686
100年 2011	1 100 436	629 179	471 257	122 749	63 978	58 771
101年 2012	1 117 518	636 287	481 231	129 407	67 451	61 956
102年 2013	1 125 113	639 969	485 144	140 848	73 592	67 256
103年 2014	1 141 677	648 807	492 870	141 343	74 254	67 089
104年 2015	1 155 650	655 444	500 206	141 998	74 888	67 110
105年 2016	1 170 199	662 800	507 399	143 108	75 763	67 345
106年 2017	1 167 450	658 682	508 768	140 170	74 405	65 765
新 北 市 New Taipei City	166 303	94 920	71 383	21 079	11 196	9 883
臺 北 市 Taipei City	121 318	66 543	54 775	16 201	8 522	7 679
桃 園 市 Taoyuan City	82 049	47 274	34 775	10 458	5 619	4 839
臺 中 市 Taichung City	122 422	69 660	52 762	15 182	8 046	7 136
臺 南 市 Tainan City	97 318	54 029	43 289	12 070	6 316	5 754
高 雄 市 Kaohsiung City	139 620	77 805	61 815	16 753	8 747	8 006
宜 蘭 縣 Yilan County	31 872	17 458	14 414	3 219	1 702	1 517
新 竹 縣 Hsinchu County	22 282	13 108	9 174	2 996	1 620	1 376
苗 栗 縣 Miaoli County	33 719	19 463	14 256	3 778	2 051	1 727
彰 化 縣 Changhua County	67 854	39 163	28 691	7 456	4 058	3 398
南 投 縣 Nantou County	33 875	19 254	14 621	3 882	2 014	1 868
雲 林 縣 Yunlin County	50 867	28 328	22 539	5 224	2 784	2 440
嘉 義 縣 Chiayi County	38 433	21 332	17 101	4 031	2 144	1 887
屏 東 縣 Pingtung County	50 676	28 737	21 939	5 910	3 144	2 766
臺 東 縣 Taitung County	17 106	9 986	7 120	1 754	988	766
花 蓮 縣 Hualien County	26 489	15 037	11 452	2 765	1 526	1 239
澎 湖 縣 Penghu County	6 258	3 531	2 727	595	335	260
基 隆 市 Keelung City	21 086	11 810	9 276	2 311	1 200	1 111
新 竹 市 Hsinchu City	16 617	9 421	7 196	2 255	1 194	1 061
嘉 義 市 Chiayi City	15 015	8 297	6 718	1 736	912	824
金 門 縣 Kinmen County	5 796	3 220	2 576	489	269	220
連 江 縣 Lienchiang County	475	306	169	26	18	8

資料來源：直轄市、縣(市)政府。

填表說明：101年7月11日實施「身心障礙鑑定與需求評估」新制，原領有身心障礙手冊者，應依指定期日及方式，辦理重新鑑定及需求評估或換發身心障礙證明，依法於7年內完成。本表102年底起身心障礙者人數為舊制領有身心障礙手冊及新制領有身心障礙證明人數之和。

Table 11-3 The Disabled Population by Locality and Grade

End of 2007 - 2017									Unit:Persons
重 度 Severe			中 度 Moderate			輕 度 Mild			
計 Subtotal	男 Male	女 Female	計 Total	男 Male	女 Female	計 Total	男 Male	女 Female	
188 130	105 709	82 421	351 966	206 401	145 565	365 070	218 677	146 393	
188 535	105 436	83 099	354 579	207 082	147 497	380 438	226 837	153 601	
193 224	107 819	85 405	360 414	210 150	150 264	396 838	235 355	161 483	
190 123	106 114	84 009	359 721	208 368	151 353	406 651	240 081	166 570	
193 332	107 638	85 694	365 230	210 814	154 416	419 125	246 749	172 376	
191 748	106 498	85 250	366 173	209 829	156 344	430 190	252 509	177 681	
189 106	105 323	83 783	364 353	208 275	156 078	430 806	252 779	178 027	
191 209	106 348	84 861	368 677	210 191	158 486	440 448	258 014	182 434	
193 817	107 355	86 462	371 256	210 964	160 292	448 579	262 237	186 342	
196 230	108 399	87 831	374 216	212 003	162 213	456 645	266 635	190 010	
195 977	107 563	88 414	373 692	210 785	162 907	457 611	265 929	191 682	
26 633	14 533	12 100	51 132	28 896	22 236	67 459	40 295	27 164	
22 708	11 979	10 729	38 142	20 580	17 562	44 267	25 462	18 805	
13 270	7 337	5 933	25 387	14 555	10 832	32 934	19 763	13 171	
21 108	11 597	9 511	38 771	22 073	16 698	47 361	27 944	19 417	
16 623	8 856	7 767	30 241	17 056	13 185	38 384	21 801	16 583	
22 466	12 584	9 882	46 786	26 128	20 658	53 615	30 346	23 269	
4 921	2 662	2 259	10 125	5 530	4 595	13 607	7 564	6 043	
3 960	2 184	1 776	7 015	4 148	2 867	8 311	5 156	3 155	
6 292	3 462	2 830	11 344	6 525	4 819	12 305	7 425	4 880	
11 612	6 513	5 099	22 599	13 039	9 560	26 187	15 553	10 634	
5 419	3 101	2 318	11 025	6 304	4 721	13 549	7 835	5 714	
8 252	4 543	3 709	16 554	9 251	7 303	20 837	11 750	9 087	
5 997	3 301	2 696	12 016	6 745	5 271	16 389	9 142	7 247	
8 176	4 611	3 565	17 551	10 079	7 472	19 039	10 903	8 136	
2 638	1 524	1 114	5 532	3 269	2 263	7 182	4 205	2 977	
4 901	2 790	2 111	8 561	4 880	3 681	10 262	5 841	4 421	
1 047	599	448	2 279	1 278	1 001	2 337	1 319	1 018	
3 301	1 811	1 490	6 819	3 747	3 072	8 655	5 052	3 603	
2 989	1 602	1 387	5 142	2 960	2 182	6 231	3 665	2 566	
2 747	1 482	1 265	4 924	2 776	2 148	5 608	3 127	2 481	
846	450	396	1 615	892	723	2 846	1 609	1 237	
71	42	29	132	74	58	246	172	74	

Source:County and City Government.

Note:Due to the implementation of International Classification of Functioning, Disability, and Health (ICF) on July 11, 2012, people with disability manual should apply for re-evaluation and need assessment, or change for disability identification within the appointed time/date and with appointed way in seven years. The grand total of the disabled population includes the disabled people with the disability manual and disability identification from the end of 2013.

表11-4 身心障礙者人數按類別及年齡別分

單位：人

中華民國 96年底至106年底

年底別及區域別 End of Year & Locality	總計 Grand Total			0 - 2 歲 Years		3 - 5 歲 Years		6 - 11 歲 Years	
	計 Total	男 Male	女 Female	男 Male	女 Female	男 Male	女 Female	男 Male	女 Female
96年 2007	1 020 760	590 306	430 454	1 139	859	4 442	2 590	15 825	9 357
97年 2008	1 040 585	599 664	440 921	1 026	766	4 243	2 417	15 916	9 302
98年 2009	1 071 073	615 621	455 452	975	752	4 207	2 364	15 528	9 052
99年 2010	1 076 293	616 675	459 618	933	676	4 038	2 217	15 386	8 833
100年 2011	1 100 436	629 179	471 257	824	637	3 886	2 129	15 056	8 580
101年 2012	1 117 518	636 287	481 231	865	645	3 881	2 090	14 628	8 027
102年 2013	1 125 113	639 969	485 144	947	722	3 700	1 939	13 828	7 453
103年 2014	1 141 677	648 807	492 870	995	762	3 731	1 967	13 550	7 148
104年 2015	1 155 650	655 444	500 206	961	731	3 938	2 125	13 114	6 784
105年 2016	1 170 199	662 800	507 399	987	725	4 263	2 265	12 544	6 258
106年 2017	1 167 450	658 682	508 768	999	722	4 382	2 319	12 050	5 872
舊制 With Disability Manual	212 828	111 271	101 557	—	—	2	2	117	60
新制 With Disability Identification	954 622	547 411	407 211	999	722	4 380	2 317	11 933	5 812
視覺障礙者 Visual Impairment	56 830	29 773	27 057	8	6	21	18	181	117
聽覺機能障礙者 Hearing Impairment	122 835	69 854	52 981	227	153	264	200	481	406
平衡機能障礙者 Motion and Balance Impairment	3 501	1 986	1 515	—	1	1	2	9	3
聲音機能或語言機能障礙者 Vocal and Speech Impairment	15 007	11 005	4 002	4	8	151	66	426	172
肢體障礙者 Moving Functional Limitation	366 781	216 822	149 959	176	134	374	305	872	583
智能障礙者 Intellectual and Developmental Disability	101 428	57 787	43 641	11	8	399	216	3 372	2 143
重要器官失去功能者 Internal Organ Loss Function and Related Disabilities	154 313	89 058	65 255	95	82	170	123	366	310
顏面損傷者 Facial Disfigurements	4 720	3 212	1 508	6	—	4	4	21	21
植物人 Persistent Vegetative State	3 684	2 138	1 546	1	2	4	2	4	3
失智症者 Dementia	50 813	18 725	32 088	—	—	—	—	2	—
自閉症者 Autism	13 905	12 116	1 789	25	7	577	115	2 814	414
慢性精神病患者 Chronic Mental Health Conditions	125 932	60 836	65 096	—	—	1	—	11	3
多重障礙者 Multiple Disabilities	127 336	73 552	53 784	119	87	707	385	2 274	1 093
頑性(難治型)癲癇症者 Intractable Epilepsy	4 873	2 609	2 264	1	2	13	4	36	25
因罕見疾病而致身心功能障礙者 Rare Diseases	1 937	1 032	905	114	112	188	161	88	77
其他障礙者 Others	3 862	2 036	1 826	12	12	23	16	250	209
新制類別無法對應舊制類別者 Unclassifiable as the Result of	9 693	6 141	3 552	200	108	1 485	702	843	293

資料來源：直轄市、縣(市)政府。

填表說明：101年7月11日實施「身心障礙鑑定與需求評估」新制，原領有身心障礙手冊者，應依指定期日及方式，辦理重新鑑定及需求評估或換發身心障礙證明，依法於7年內完成。本表102年底起身心障礙者人數為舊制領有身心障礙手冊及新制領有身心障礙證明人數之和。

Table 11-4 The Disabled Population by Classification and Age

End of 2007 - 2017												Unit:Persons	
12 - 14 歲 Years		15 - 17 歲 Years		18 - 29 歲 Years		30 - 44 歲 Years		45 - 59 歲 Years		60 - 64 歲 Years		65歲以上 Years & Over	
男 Male	女 Female	男 Male	女 Female	男 Male	女 Female	男 Male	女 Female	男 Male	女 Female	男 Male	女 Female	男 Male	女 Female
8 538	5 595	9 239	5 928	50 870	31 002	105 653	63 664	162 373	104 929	38 378	29 291	193 849	177 239
8 640	5 601	9 402	6 196	49 995	30 799	103 378	62 673	169 547	109 829	40 389	30 480	197 128	182 858
8 959	5 607	9 643	6 353	49 200	30 539	102 439	62 370	176 249	113 802	43 639	32 916	204 782	191 697
8 892	5 510	9 761	6 459	48 160	30 013	100 355	61 546	179 985	116 506	47 831	35 413	201 334	192 445
8 981	5 371	9 884	6 485	46 799	29 400	100 072	61 684	182 318	117 539	54 093	39 508	207 266	199 924
9 321	5 633	10 372	6 589	46 605	29 376	100 339	62 406	184 369	119 652	58 935	42 341	206 972	204 472
9 327	5 403	9 970	6 281	45 662	28 852	98 414	61 190	184 684	118 747	61 676	43 960	211 761	210 597
9 267	5 257	9 991	6 069	45 444	28 732	97 480	60 753	185 970	118 738	64 519	45 356	217 860	218 088
8 340	4 704	10 069	6 119	45 603	28 852	96 078	59 757	185 421	118 081	67 628	47 066	224 292	225 987
7 931	4 409	10 294	6 026	45 660	28 890	94 861	58 838	183 756	116 474	69 427	47 682	233 077	235 832
7 543	4 185	10 123	5 856	45 636	28 685	92 712	58 142	179 321	113 966	70 472	48 634	235 444	240 387
128	93	224	123	1 535	967	4 904	2 620	12 157	7 113	8 002	5 222	84 202	85 357
7 415	4 092	9 899	5 733	44 101	27 718	87 808	55 522	167 164	106 853	62 470	43 412	151 242	155 030
153	91	218	154	1 400	930	3 459	2 204	6 650	4 599	3 161	2 698	14 522	16 240
315	269	383	340	2 179	1 858	3 654	3 107	7 872	7 137	5 431	4 612	49 048	34 899
2	4	3	2	46	26	149	96	454	325	267	175	1 055	881
131	95	145	72	422	262	1 272	657	3 802	1 177	1 547	428	3 105	1 065
523	415	773	552	5 919	3 386	25 140	10 863	76 399	38 135	30 197	17 036	76 449	78 550
2 458	1 778	3 652	2 698	16 504	11 647	18 806	13 252	8 805	8 232	1 739	1 636	2 041	2 031
257	211	408	324	2 340	1 706	9 324	4 576	26 100	14 227	12 688	8 904	37 310	34 792
16	10	27	21	292	318	515	349	1 211	453	437	124	683	208
6	5	9	5	115	59	403	168	634	296	237	172	725	834
—	3	5	1	86	47	447	208	1 529	732	1 053	852	15 603	30 245
1 635	247	1 931	285	4 479	618	607	87	41	10	5	1	2	5
27	11	75	97	3 045	2 461	17 686	15 076	27 140	28 198	5 999	7 862	6 852	11 388
1 350	681	1 777	935	6 600	3 961	9 470	5 810	16 876	8 860	7 247	3 724	27 132	28 248
35	34	49	39	409	310	831	813	901	740	172	155	162	142
85	52	83	55	207	127	113	142	91	108	27	28	36	43
156	145	191	169	797	660	394	409	146	144	38	15	29	47
394	134	394	107	796	309	442	325	670	593	227	212	690	769

Source:County and City Government.

Note:Due to the implementation of International Classification of Functioning, Disability, and Health (ICF) on July 11, 2012, people with disability manual should apply for re-evaluation and need assessment, or change for disability identification within the appointed time/date and with appointed way in seven years. The grand total of the disabled population includes the disabled people with the disability manual and disability identification from the end of 2013.

表11-5 身心障礙者人數按區域及年齡別分

單位：人

中華民國106年底

區域別 Locality	總 計 Grand Total			0 - 2 歲 Years		3 - 5 歲 Years		6 - 11 歲 Years	
	計	男	女	男	女	男	女	男	女
	Total	Male	Female	Male	Female	Male	Female	Male	Female
總 計 Grand Total	1 167 450	658 682	508 768	999	722	4 382	2 319	12 050	5 872
新 北 市 New Taipei City	166 303	94 920	71 383	171	118	861	414	2 226	1 025
臺 北 市 Taipei City	121 318	66 543	54 775	129	81	509	269	1 316	548
桃 園 市 Taoyuan City	82 049	47 274	34 775	118	81	378	211	1 140	537
臺 中 市 Taichung City	122 422	69 660	52 762	129	107	678	355	1 533	797
臺 南 市 Tainan City	97 318	54 029	43 289	70	46	255	133	842	441
高 雄 市 Kaohsiung City	139 620	77 805	61 815	111	97	497	261	1 243	625
宜 蘭 縣 Yilan County	31 872	17 458	14 414	21	17	79	52	211	114
新 竹 縣 Hsinchu County	22 282	13 108	9 174	22	13	79	42	285	140
苗 栗 縣 Miaoli County	33 719	19 463	14 256	25	18	112	62	321	169
彰 化 縣 Changhua County	67 854	39 163	28 691	46	29	168	116	631	321
南 投 縣 Nantou County	33 875	19 254	14 621	19	14	72	44	240	132
雲 林 縣 Yunlin County	50 867	28 328	22 539	18	12	106	46	286	141
嘉 義 縣 Chiayi County	38 433	21 332	17 101	15	11	75	49	217	133
屏 東 縣 Pingtung County	50 676	28 737	21 939	34	22	178	95	405	218
臺 東 縣 Taitung County	17 106	9 986	7 120	6	5	42	22	216	92
花 蓮 縣 Hualien County	26 489	15 037	11 452	17	15	55	29	196	114
澎 湖 縣 Penghu County	6 258	3 531	2 727	7	2	4	9	41	12
基 隆 市 Keelung City	21 086	11 810	9 276	5	9	68	29	218	95
新 竹 市 Hsinchu City	16 617	9 421	7 196	23	15	86	44	248	120
嘉 義 市 Chiayi City	15 015	8 297	6 718	6	6	54	29	183	73
金 門 縣 Kinmen County	5 796	3 220	2 576	6	2	26	5	45	24
連 江 縣 Lienchiang County	475	306	169	1	2	—	3	7	1

資料來源：直轄市、縣(市)政府。

填表說明：101年7月11日實施「身心障礙鑑定與需求評估」新制，原領有身心障礙手冊者，應依指定期日及方式，辦理重新鑑定及需求評估或換發身心障礙證明，依法於7年內完成。本表102年底起身心障礙者人數為舊制領有身心障礙手冊及新制領有身心障礙證明人數之和。

Table 11-5 The Disabled Population by Locality and Age

End of 2017												Unit:Persons	
12 -14 歲 Years		15 -17 歲 Years		18 -29 歲 Years		30 - 44 歲 Years		45 - 59 歲 Years		60 - 64 歲 Years		65歲以上 Years & Over	
男 Male	女 Female	男 Male	女 Female	男 Male	女 Female	男 Male	女 Female	男 Male	女 Female	男 Male	女 Female	男 Male	女 Female
7 543	4 185	10 123	5 856	45 636	28 685	92 712	58 142	179 321	113 966	70 472	48 634	235 444	240 387
1 226	678	1 706	894	7 142	4 401	14 044	9 019	26 347	17 546	10 727	7 663	30 470	29 625
817	396	1 113	544	4 793	2 598	8 307	5 622	16 395	11 906	6 881	5 050	26 283	27 761
793	430	1 032	573	3 895	2 656	7 254	4 585	12 700	8 197	4 698	3 381	15 266	14 124
878	522	1 149	738	5 470	3 534	10 622	6 576	18 564	12 259	7 359	5 130	23 278	22 744
539	304	709	424	3 342	2 188	7 055	4 553	14 773	9 294	6 191	3 848	20 253	22 058
785	445	1 097	625	5 106	3 238	11 203	7 588	22 326	14 680	8 725	6 439	26 712	27 817
196	106	202	142	1 142	704	2 237	1 445	4 512	3 162	1 775	1 405	7 083	7 267
175	75	231	133	1 081	670	1 904	1 152	3 422	1 964	1 259	752	4 650	4 233
218	115	260	153	1 347	860	2 616	1 466	4 917	2 805	1 838	1 153	7 809	7 455
388	271	526	365	2 764	1 801	6 113	3 438	10 458	5 936	4 180	2 593	13 889	13 821
160	89	232	118	1 081	708	2 599	1 434	4 932	2 889	2 002	1 336	7 917	7 857
245	128	291	230	1 463	920	3 724	2 069	7 874	4 208	2 793	1 769	11 528	13 016
137	86	208	150	1 078	734	2 687	1 554	6 040	3 181	2 204	1 360	8 671	9 843
266	174	413	243	1 871	1 104	3 925	2 446	8 448	5 179	3 161	2 197	10 036	10 261
110	68	164	98	615	403	1 458	804	3 007	1 522	1 013	668	3 355	3 438
167	67	198	112	945	637	2 069	1 268	4 312	2 656	1 743	1 142	5 335	5 412
27	16	45	23	206	97	465	315	955	593	377	220	1 404	1 440
144	53	182	80	812	494	1 532	943	3 502	2 318	1 365	1 010	3 982	4 245
151	96	215	118	789	484	1 383	905	2 505	1 595	900	660	3 121	3 159
99	53	116	69	500	319	1 078	680	2 390	1 536	873	612	2 998	3 341
17	13	28	22	169	127	401	262	856	502	371	233	1 301	1 386
5	—	6	2	25	8	36	18	86	38	37	13	103	84

Source:County and City Government.

Note:Due to the implementation of International Classification of Functioning, Disability, and Health (ICF) on July 11, 2012, people with disability manual should apply for re-evaluation and need assessment, or change for disability identification within the appointed time/date and with appointed way in seven years. The grand total of the disabled population includes the disabled people with the disability manual and disability identification from the end of 2013.

表11-6 身心障礙者人數按致殘成因分

單位：人

中華民國 96年底至106年底

年底別及區域別 End of Year & Locality	總 計 Grand Total			先 天 Congenitly Disability		疾 病 Disease	
	計 Total	男 Male	女 Female	男 Male	女 Female	男 Male	女 Female
96年 2007	1 020 760	590 306	430 454	75 741	54 088	308 683	258 552
97年 2008	1 040 585	599 664	440 921	77 375	55 019	322 744	271 617
98年 2009	1 071 073	615 621	455 452	79 664	55 784	336 531	284 256
99年 2010	1 076 293	616 675	459 618	79 617	56 364	337 539	285 901
100年 2011	1 100 436	629 179	471 257	80 465	57 029	346 434	293 755
101年 2012	1 117 518	636 287	481 231	78 264	55 775	341 490	290 736
102年 2013	1 125 113	639 969	485 144	80 559	57 058	348 891	297 522
103年 2014	1 141 677	648 807	492 870	82 552	57 941	353 933	301 349
104年 2015	1 155 650	655 444	500 206	84 413	58 626	358 019	305 621
105年 2016	1 170 199	662 800	507 399	88 971	62 032	365 515	312 125
106年 2017	1 167 450	658 682	508 768	91 370	63 919	371 206	320 626
舊制 With Disability Manual	212 828	111 271	101 557	7 450	6 278	62 722	66 386
新制 With Disability Identification	954 622	547 411	407 211	83 920	57 641	308 484	254 240
視覺障礙者 Visual Impairment	56 830	29 773	27 057	4 109	3 384	17 331	17 992
聽覺機能障礙者 Hearing Impairment	122 835	69 854	52 981	6 755	5 893	40 841	32 430
平衡機能障礙者 Motion and Balance Impairment	3 501	1 986	1 515	51	39	1 464	1 156
聲音機能或語言機能障礙者 Vocal and Speech Impairment	15 007	11 005	4 002	2 201	1 476	6 947	1 833
肢體障礙者 Moving Functional Limitation	366 781	216 822	149 959	16 219	11 907	105 201	88 460
智能障礙者 Intellectual and Developmental Disability	101 428	57 787	43 641	30 043	22 614	17 109	13 199
重要器官失去功能者 Internal Organ Loss Function and Related Disabilities	154 313	89 058	65 255	3 765	2 585	71 796	53 138
顏面損傷者 Facial Disfigurements	4 720	3 212	1 508	367	336	1 877	436
植物人 Persistent Vegetative State	3 684	2 138	1 546	17	17	1 115	948
失智症者 Dementia	50 813	18 725	32 088	188	294	14 094	25 378
自閉症者 Autism	13 905	12 116	1 789	6 554	946	3 277	469
慢性精神病患者 Chronic Mental Health Conditions	125 932	60 836	65 096	2 326	1 982	42 357	47 167
多重障礙者 Multiple Disabilities	127 336	73 552	53 784	14 658	9 770	42 773	34 000
頑性(難治型)癲癇症者 Intractable Epilepsy	4 873	2 609	2 264	255	253	1 615	1 409
因罕見疾病而致身心功能障礙者 Rare Diseases	1 937	1 032	905	549	465	360	371
其他障礙者 Others	3 862	2 036	1 826	1 365	1 162	438	411
新制類別無法對應舊制類別者 Unclassifiable as the Result of Classification System Transformation	9 693	6 141	3 552	1 948	796	2 611	1 829

資料來源：直轄市、縣(市)政府。

填表說明：101年7月11日實施「身心障礙鑑定與需求評估」新制，原領有身心障礙手冊者，應依指定期日及方式，辦理重新鑑定及需求評估或換發身心障礙證明，依法於7年內完成。本表102年底起身心障礙者人數為舊制領有身心障礙手冊及新制領有身心障礙證明人數之和。

Table 11-6 The Disabled Population by Cause

End of 2007 - 2017

Unit:Persons

意 外 Accident		交通事故 Traffic Accident		職業傷害 Vocational Harm		戰 爭 War		其 他 Others	
男 Male	女 Female	男 Male	女 Female	男 Male	女 Female	男 Male	女 Female	男 Male	女 Female
48 498	25 167	31 391	12 664	24 007	5 516	2 533	300	99 453	74 167
48 361	25 059	31 072	12 806	23 871	5 540	2 149	185	94 092	70 695
48 283	25 057	30 924	12 943	23 708	5 620	2 040	191	94 471	71 601
47 908	25 271	30 411	13 202	23 672	5 804	1 863	198	95 665	72 878
47 620	25 130	30 131	13 244	23 585	5 704	1 781	202	99 163	76 193
45 172	23 792	28 315	12 816	22 824	5 575	1 398	190	118 824	92 347
44 640	24 197	27 906	12 899	22 573	5 737	1 397	237	114 003	87 494
44 903	23 934	28 081	13 092	22 215	5 579	1 279	276	115 844	90 699
43 056	23 050	26 601	12 830	20 911	5 187	1 148	273	121 296	94 619
42 968	22 999	27 067	13 191	21 037	5 228	1 083	289	116 159	91 535
43 322	23 000	27 925	13 910	22 621	5 693	1 011	307	101 227	81 313
9 837	6 678	5 820	3 524	5 782	1 812	467	59	19 193	16 820
33 485	16 322	22 105	10 386	16 839	3 881	544	248	82 034	64 493
2 116	1 058	924	406	752	149	60	25	4 481	4 043
2 116	1 352	417	288	3 085	782	336	48	16 304	12 188
107	65	70	59	21	4	1	1	272	191
212	78	171	69	40	4	9	2	1 425	540
29 620	14 762	20 371	10 335	16 912	4 234	358	83	28 141	20 178
1 175	742	446	171	31	14	28	25	8 955	6 876
823	463	409	176	414	90	50	32	11 801	8 771
451	469	64	37	113	22	2	1	338	207
329	146	355	210	49	4	1	—	272	221
528	463	636	327	51	18	19	16	3 209	5 592
21	4	5	2	—	—	3	2	2 256	366
2 126	1 374	1 225	555	457	265	66	39	12 279	13 714
3 390	1 852	2 598	1 139	666	96	63	28	9 404	6 899
152	100	132	57	13	8	2	2	440	435
6	1	1	—	—	—	2	—	114	68
8	4	2	2	1	1	1	—	221	246
142	67	99	77	16	2	10	3	1 315	778

Source:County and City Government.

Note:Due to the implementation of International Classification of Functioning, Disability, and Health (ICF) on July 11, 2012, people with disability manual should apply for re-evaluation and need assessment, or change for disability identification within the appointed time/date and with appointed way in seven years. The grand total of the disabled population includes the disabled people with the disability manual and disability identification from the end of 2013.

表11-7 身心障礙福利機構概況

中華民國 96年底至106年底

年底別及區域別 End of Year & Locality	所 數 No. of Institutions							
	合 計 Total	按辦理方式分 By Organization			按機構性質分 By Org. Type			
		公立 Public	私立 Private	公設民營 Public Run by Private	夜間型住宿 Night Accomodation Institutions	全日型住宿 All-day Accomodation Institutions	日間服務 Day Service Institutions	福利服務中心 Welfare Service Centers
96年 2007	254	15	182	57
97年 2008	264	16	185	63	7	150	86	21
98年 2009	270	16	187	67	8	154	86	22
99年 2010	276	16	193	67	8	158	86	24
100年 2011	271	15	189	67	8	157	85	21
101年 2012	271	15	189	67	8	159	81	23
102年 2013	276	15	192	69	8	164	81	23
103年 2014	273	14	189	70	8	165	77	23
104年 2015	271	13	182	76	6	166	75	24
105年 2016	272	14	182	76	7	167	74	24
106年 2017	271	14	183	74	7	168	74	22
衛福部及所屬 Institution of MOHW	17	3	11	3	—	17	—	—
新 北 市 New Taipei City	29	1	12	16	1	13	12	3
臺 北 市 Taipei City	44	1	22	21	5	18	19	2
桃 園 市 Taoyuan City	26	—	25	1	—	23	3	—
臺 中 市 Taichung City	20	1	15	4	—	10	5	5
臺 南 市 Tainan City	23	1	20	2	—	17	5	1
高 雄 市 Kaohsiung City	23	1	10	12	—	7	14	2
宜 蘭 縣 Yilan County	7	1	6	—	—	6	—	1
新 竹 縣 Hsinchu County	4	—	4	—	—	4	—	—
苗 栗 縣 Miaoli County	11	1	9	1	—	9	1	1
彰 化 縣 Changhua County	11	—	10	1	—	6	5	—
南 投 縣 Nantou County	7	1	5	1	—	4	2	1
雲 林 縣 Yunlin County	4	1	2	1	—	3	—	1
嘉 義 縣 Chiayi County	8	—	8	—	—	7	1	—
屏 東 縣 Pingtung County	9	1	6	2	—	7	1	1
臺 東 縣 Taitung County	3	—	3	—	—	3	—	—
花 蓮 縣 Hualien County	5	—	4	1	—	5	—	—
澎 湖 縣 Penghu County	3	1	1	1	—	1	1	1
基 隆 市 Keelung City	2	—	1	1	—	2	—	—
新 竹 市 Hsinchu City	7	—	4	3	1	2	3	1
嘉 義 市 Chiayi City	6	—	4	2	—	2	2	2
金 門 縣 Kinmen County	2	—	1	1	—	2	—	—
連 江 縣 Lienchiang County	—	—	—	—	—	—	—	—

資料來源：本部社會及家庭署與直轄市、縣(市)政府。

Table 11-7 The Conditions of Welfare Institutions for the Disabled

End of 2007 - 2017

按機構類型分 By Type			核定安置服務人數 No. of Providing				
生活重建 Living Re-construction	生活照顧 Life Care	福利服務中心 Welfare Service Centers	合計 Total	夜間型 住宿人數 Night Accommodation Care	全日型 住宿人數 All-day Accommodation Care	日間照顧 人數 Day Services Care	部分時制 照顧人數 Part-time Services Care
...	20 705	136	13 602	6 238	729
...	21 958	158	14 684	6 331	785
11	259	—	22 990	194	15 368	6 629	799
12	264	—	23 455	194	15 733	6 832	696
4	246	21	23 554	194	15 636	6 852	872
5	243	23	23 759	194	15 948	6 614	1 003
5	248	23	24 326	194	16 765	6 428	939
5	245	23	23 454	186	16 075	6 233	960
6	241	24	23 326	158	16 116	6 067	985
6	242	24	22 607	263	15 822	5 906	616
6	243	22	22 429	250	15 790	5 790	599
1	16	—	4 819	—	4 575	244	—
1	25	3	2 121	20	1 373	588	140
—	42	2	2 371	95	1 048	1 228	—
1	25	—	1 601	—	1 322	244	35
—	15	5	1 574	80	752	651	91
—	22	1	2 063	—	1 506	392	165
2	19	2	1 323	—	482	754	87
1	5	1	688	—	508	180	—
—	4	—	439	—	387	52	—
—	10	1	597	—	495	102	—
—	11	—	984	—	649	335	—
—	6	1	405	—	346	59	—
—	3	1	265	—	215	50	—
—	8	—	474	—	416	58	—
—	8	1	767	—	692	75	—
—	3	—	297	30	87	150	30
—	5	—	484	—	404	80	—
—	2	1	70	—	35	35	—
—	2	—	227	—	174	30	23
—	6	1	384	25	108	223	28
—	4	2	312	—	82	230	—
—	2	—	164	—	134	30	—
—	—	—	—	—	—	—	—

Source: Social and Family Affairs Administration, MOHW and County and City Government.

表11-7 身心障礙福利機構概況(續)

中華民國 96年底至106年底

年底別及區域別 End of Year & Locality	實 際 安 置 服 務 人 數 Lodged Persons								
	合 計 Total			夜間型住宿人數 Night Accommodation Care			全日型住宿人數 All-day Accommodation Care		
	計	男	女	計	男	女	計	男	女
	Total	Male	Female	Total	Male	Female	Total	Male	Female
96年 2007	17 002	10 335	6 667	130	71	59	11 357	6 793	4 564
97年 2008	17 457	10 568	6 889	103	55	48	11 832	7 042	4 790
98年 2009	17 918	10 876	7 042	110	63	47	12 140	7 261	4 879
99年 2010	18 598	11 331	7 267	135	76	59	12 648	7 560	5 088
100年 2011	19 023	11 598	7 425	171	97	74	12 832	7 669	5 163
101年 2012	19 092	11 603	7 489	169	98	71	12 999	7 762	5 237
102年 2013	19 467	11 787	7 680	175	103	72	13 598	8 117	5 481
103年 2014	18 967	11 533	7 434	159	88	71	13 336	7 965	5 371
104年 2015	18 744	11 414	7 330	140	78	62	13 300	7 970	5 330
105年 2016	18 687	11 282	7 405	229	137	92	13 182	7 818	5 364
106年 2017	18 450	11 162	7 288	216	133	83	13 104	7 764	5 340
衛福部及所屬 Institution of MOHW	3 746	2 249	1 497	—	—	—	3 674	2 200	1 474
新 北 市 New Taipei City	1 702	1 086	616	13	10	3	1 082	678	404
臺 北 市 Taipei City	2 262	1 372	890	94	54	40	924	530	394
桃 園 市 Taoyuan City	1 326	751	575	—	—	—	1 146	625	521
臺 中 市 Taichung City	1 403	849	554	66	44	22	625	372	253
臺 南 市 Tainan City	1 698	1 073	625	—	—	—	1 261	782	479
高 雄 市 Kaohsiung City	1 193	749	444	—	—	—	449	263	186
宜 蘭 縣 Yilan County	580	354	226	—	—	—	433	264	169
新 竹 縣 Hsinchu County	370	202	168	—	—	—	346	185	161
苗 栗 縣 Miaoli County	500	292	208	—	—	—	435	255	180
彰 化 縣 Changhua County	698	437	261	—	—	—	507	322	185
南 投 縣 Nantou County	362	202	160	—	—	—	321	180	141
雲 林 縣 Yunlin County	224	146	78	—	—	—	204	133	71
嘉 義 縣 Chiayi County	370	199	171	—	—	—	317	168	149
屏 東 縣 Pingtung County	570	326	244	—	—	—	525	299	226
臺 東 縣 Taitung County	184	99	85	30	14	16	84	48	36
花 蓮 縣 Hualien County	403	219	184	—	—	—	353	197	156
澎 湖 縣 Penghu County	39	27	12	—	—	—	11	10	1
基 隆 市 Keelung City	207	141	66	—	—	—	162	106	56
新 竹 市 Hsinchu City	309	190	119	13	11	2	82	47	35
嘉 義 市 Chiayi City	202	141	61	—	—	—	62	42	20
金 門 縣 Kinmen County	102	58	44	—	—	—	101	58	43
連 江 縣 Lienchiang County	—	—	—	—	—	—	—	—	—

Table 11-7 The Conditions of Welfare Institutions for the Disabled (Cont.)

End of 2007 - 2017

實際安置服務人數 Lodged Persons

日間照顧人數 Day Services Care			部分時制照顧人數 Part-time Services Care			服務人次 Person-time Serviced	特教單位 委託人數 Entrusted By Special Education Unit (Persons)	勞政單位 委託人數 Entrusted by Labor Organization (Persons)
計 Subtotal	男 Male	女 Female	計 Subtotal	男 Male	女 Female			
4 151	2 549	1 602	1 364	922	442	738 823	110	399
4 087	2 508	1 579	1 435	963	472	884 313	69	210
4 085	2 505	1 580	1 583	1 047	536	821 134	77	224
4 283	2 642	1 641	1 532	1 053	479	837 571	38	139
4 323	2 686	1 637	1 697	1 146	551	942 711	15	99
4 174	2 581	1 593	1 750	1 162	588	1 041 018	23	116
4 099	2 534	1 565	1 595	1 033	562	963 847	17	107
4 009	2 458	1 551	1 463	1 022	441	810 140	8	117
3 933	2 413	1 520	1 371	953	418	825 314	11	98
4 001	2 437	1 564	1 275	890	385	976 552	11	99
4 025	2 493	1 532	1 105	772	333	926 401	2	114
72	49	23	—	—	—	8 591	—	16
446	281	165	161	117	44	109 569	—	—
875	539	336	369	249	120	48 685	—	—
173	121	52	7	5	2	19 585	—	—
528	318	210	184	115	69	239 585	—	—
301	189	112	136	102	34	26 370	—	—
544	339	205	200	147	53	83 082	2	—
147	90	57	—	—	—	11 862	—	—
24	17	7	—	—	—	5 076	—	—
65	37	28	—	—	—	14 045	—	—
191	115	76	—	—	—	28	—	—
41	22	19	—	—	—	15 368	—	—
20	13	7	—	—	—	101 186	—	—
53	31	22	—	—	—	—	—	—
45	27	18	—	—	—	84 721	—	—
68	36	32	2	1	1	47 204	—	75
50	22	28	—	—	—	—	—	—
28	17	11	—	—	—	9 282	—	—
22	17	5	23	18	5	—	—	—
191	114	77	23	18	5	31 146	—	—
140	99	41	—	—	—	71 016	—	23
1	—	1	—	—	—	—	—	—
—	—	—	—	—	—	—	—	—

表11-8 身心障礙者生活、輔助器具及日間照顧及
住宿式照顧補助

中華民國 96年至106年

年別及區域別 Year & Locality	生活補助					
	合計 Total		低收入戶 Low-income Households			
	人次 Persons-times	金額(千元) Amounts (NT\$1,000)	中度以上 Moderate & Over		輕度障礙 Mild	
			人次 Person-times	金額(千元) Amounts (NT\$1,000)	人次 Person-times	金額(千元) Amounts (NT\$1,000)
96年 2007	3 635 680	14 724 156	414 550	2 919 259	93 668	378 754
97年 2008	3 712 397	14 987 137	406 593	2 863 759	95 491	386 228
98年 2009	3 862 823	15 652 704	443 708	3 129 500	107 027	432 030
99年 2010	3 998 947	16 219 429	479 288	3 373 212	122 397	493 120
100年 2011	4 132 534	16 808 495	515 165	3 617 962	131 601	529 701
101年 2012	4 176 338	20 164 902	561 283	4 641 641	155 956	741 734
102年 2013	4 179 798	20 428 145	584 694	4 859 773	161 879	776 029
103年 2014	4 206 306	20 527 742	601 639	4 991 925	169 146	808 438
104年 2015	4 209 760	20 562 152	602 355	5 005 115	167 572	801 809
105年 2016	4 214 338	21 307 798	602 749	5 188 294	164 261	815 414
106年 2017	4 207 046	21 282 896	605 977	5 210 556	160 007	792 788
新北市 New Taipei City	585 040	2 874 010	71 137	604 593	23 839	116 144
臺北市 Taipei City	166 512	1 022 468	61 050	533 540	20 623	104 637
桃園市 Taoyuan City	271 571	1 321 902	30 031	253 365	9 026	43 286
臺中市 Taichung City	481 571	2 450 427	65 853	573 911	19 978	100 763
臺南市 Tainan City	407 437	2 015 116	46 133	395 842	13 267	65 491
高雄市 Kaohsiung City	579 190	2 967 640	92 192	788 461	21 130	103 947
宜蘭縣 Yilan County	94 950	474 026	11 701	101 549	3 763	18 947
新竹縣 Hsinchu County	63 396	315 056	7 966	67 853	1 623	7 917
苗栗縣 Miaoli County	122 663	618 329	16 367	140 247	3 118	15 408
彰化縣 Changhua County	298 351	1 467 132	35 544	305 178	5 669	27 792
南投縣 Nantou County	128 780	635 016	15 994	137 491	3 492	17 275
雲林縣 Yunlin County	190 247	973 234	32 422	275 555	6 824	33 247
嘉義縣 Chiayi County	147 882	704 074	11 923	103 218	2 196	11 093
屏東縣 Pingtung County	245 652	1 284 519	43 857	379 240	8 206	41 179
臺東縣 Taitung County	75 002	422 725	19 654	171 703	6 235	31 282
花蓮縣 Hualien County	109 109	551 775	16 217	139 940	3 756	18 773
澎湖縣 Penghu County	27 089	141 959	5 466	46 532	1 011	4 926
基隆市 Keelung City	95 898	454 411	6 923	58 839	1 937	9 437
新竹市 Hsinchu City	58 491	295 048	7 611	65 799	2 350	11 666
嘉義市 Chiayi City	53 855	269 926	6 872	58 465	1 719	8 375
金門縣 Kinmen County	3 914	21 617	939	8 174	185	911
連江縣 Lienchiang County	446	2 487	125	1 062	60	292

資料來源：直轄市、縣(市)政府。

填表說明：105年起身心障礙生活補助低收入戶中度障礙以上者每月核發新臺幣8,499元，低收入戶輕度障礙或中低收入中度障礙以上者每月4,872元，中低收入輕度障礙者每月3,628元。

Table 11-8 Living Assistance, Auxiliary Appliances Assistance, Subsidies of Nursing and the Maintenance Expenses for the Disabled

2007 - 2017

Living Assistance					
中 低 收 入 Mid-income Households				榮 民 (補差額) Veteran Serviceman (Difference)	
中度以上 Moderate & Over		輕度障礙 Mild			
人 次 Person-times	金額 (千元) Amounts (NT\$1,000)	人 次 Person-times	金額 (千元) Amounts (NT\$1,000)	人 次 Person-times	金額 (千元) Amounts (NT\$1,000)
2 035 761	8 153 798	1 063 324	3 195 787	28 377	76 558
2 069 892	8 295 793	1 109 016	3 336 804	31 405	104 553
2 098 131	8 420 180	1 178 616	3 550 925	35 341	120 069
2 115 629	8 482 910	1 245 499	3 748 312	36 134	121 876
2 158 300	8 648 052	1 292 308	3 886 059	35 160	126 721
2 135 437	10 092 879	1 289 993	4 544 151	33 669	144 497
2 127 462	10 141 368	1 277 191	4 531 006	28 572	119 969
2 130 048	10 097 771	1 275 593	4 504 290	29 880	125 320
2 122 775	10 073 885	1 287 984	4 558 113	29 074	123 230
2 122 053	10 424 910	1 297 001	4 753 859	28 274	125 321
2 113 340	10 391 831	1 302 369	4 773 291	25 353	114 429
298 393	1 453 771	187 445	680 050	4 226	19 452
48 445	244 678	34 718	130 958	1 676	8 654
143 265	698 236	86 327	313 285	2 922	13 731
243 180	1 207 662	149 713	554 696	2 847	13 395
215 581	1 064 359	130 422	479 968	2 034	9 457
288 835	1 424 444	172 556	634 708	4 477	16 080
47 825	236 466	31 212	114 908	449	2 156
34 609	169 316	19 098	69 534	100	436
67 064	330 069	36 090	132 477	24	129
156 576	767 163	100 094	364 858	468	2 141
65 236	319 415	43 922	160 193	136	641
93 441	455 245	57 296	207 870	264	1 319
81 369	398 527	52 394	191 237	—	—
119 703	590 352	71 872	264 281	2 014	9 467
28 386	141 543	20 311	76 091	416	2 106
52 393	257 474	35 749	130 838	994	4 750
12 093	58 917	7 928	28 763	591	2 821
55 982	272 686	30 000	108 759	1 056	4 691
30 672	151 404	17 423	64 148	435	2 031
28 420	140 868	16 747	61 773	97	445
1 723	8 513	940	3 490	127	529
149	726	112	406	—	—

Source:County and City Government.

Note:Since 2012, living assistance for those who with moderate and over disability in low-income families shall be granted NT\$8,200 per month,and those who with mild disability in low-income families or with moderate and over disability in mid-income families shall be granted NT\$4,700 per month, and those who with mild disability in mid-income families shall be granted NT\$3,500 per month.

表11-8 身心障礙者生活、輔助器具及日間照顧及
住宿式照顧補助(續)

中華民國 96年至106年

年別及區域別 Year & Locality	輔 助 器 具 補 助 Auxiliary Appliances Assistance					
	合 計 Total		低收入戶 Low-income Households		非低收入戶 Non-low-income Households	
	人 次 Person-times	金額(千元) Amounts (NT\$1,000)	人 次 Person-times	金額(千元) Amounts (NT\$1,000)	人 次 Person-times	金額(千元) Amounts (NT\$1,000)
96年 2007	53 243	539 312	2 121	36 742	51 122	502 570
97年 2008	55 425	539 003	2 128	37 280	53 297	501 722
98年 2009	64 138	609 751	2 710	46 528	61 428	563 224
99年 2010	70 873	662 958	3 150	50 007	67 723	612 951
100年 2011	76 289	721 866	3 347	54 882	72 942	666 984
101年 2012	77 422	728 825	4 194	65 466	73 228	663 359
102年 2013	70 564	678 229	4 503	69 272	66 061	608 957
103年 2014	75 057	729 240	4 701	70 199	70 356	659 041
104年 2015	80 148	766 168	4 617	68 116	75 531	698 053
105年 2016	86 369	782 198	5 120	68 481	81 249	713 717
106年 2017	92 887	831 531	5 747	78 481	87 140	753 050
新 北 市 New Taipei City	16 167	115 345	748	9 262	15 419	106 083
臺 北 市 Taipei City	12 215	87 374	879	9 443	11 336	77 932
桃 園 市 Taoyuan City	5 304	54 062	236	3 655	5 068	50 407
臺 中 市 Taichung City	8 883	88 291	580	9 384	8 303	78 907
臺 南 市 Tainan City	8 055	75 238	429	6 326	7 626	68 911
高 雄 市 Kaohsiung City	13 157	131 739	1 076	15 961	12 081	115 778
宜 蘭 縣 Yilan County	2 234	21 309	114	1 427	2 120	19 883
新 竹 縣 Hsinchu County	1 298	13 527	32	302	1 266	13 225
苗 栗 縣 Miaoli County	3 470	33 714	137	1 724	3 333	31 990
彰 化 縣 Changhua County	4 333	41 325	199	3 007	4 134	38 318
南 投 縣 Nantou County	2 193	19 781	119	1 557	2 074	18 224
雲 林 縣 Yunlin County	3 103	29 226	169	2 565	2 934	26 661
嘉 義 縣 Chiayi County	1 849	17 303	60	941	1 789	16 362
屏 東 縣 Pingtung County	3 746	34 903	371	4 658	3 375	30 246
臺 東 縣 Taitung County	1 080	9 727	224	2 716	856	7 011
花 蓮 縣 Hualien County	1 134	11 477	98	1 624	1 036	9 853
澎 湖 縣 Penghu County	423	3 683	34	334	389	3 349
基 隆 市 Keelung City	1 368	14 719	108	1 752	1 260	12 967
新 竹 市 Hsinchu City	1 319	13 250	57	784	1 262	12 466
嘉 義 市 Chiayi City	1 207	11 300	61	778	1 146	10 521
金 門 縣 Kinmen County	325	3 558	16	280	309	3 278
連 江 縣 Lienchiang County	24	680	—	—	24	680

Table 11-8 Living Assistance, Auxiliary Appliances Assistance, Subsidies of Nursing and the Maintenance Expenses for the Disabled(Cont'd)

2007 - 2017

托 育 養 護 補 助 Subsidies for Nursing and the Maintenance Expenses					
合 計 Total		住 宿 教 養 Lodging-care		日 間 托 育 Day Services Care	
年 底 人 數 Persons (End of Year)	金 額(千 元) Amounts (NT\$1,000)	年 底 人 數 Persons (End of Year)	金 額(千 元) Amounts (NT\$1,000)	年 底 人 數 Persons (End of Year)	金 額(千 元) Amounts (NT\$1,000)
25 529	3 962 765	22 324	3 642 627	3 205	320 138
26 823	4 310 248	23 845	4 023 011	2 978	287 237
29 860	4 756 017	26 516	4 432 082	3 344	323 935
30 449	5 178 374	27 311	4 867 475	3 138	310 898
32 592	5 655 352	29 248	5 348 753	3 344	306 599
33 779	6 134 461	30 671	5 819 970	3 108	314 491
37 298	6 485 693	34 199	6 158 422	3 099	327 271
39 199	7 065 412	36 249	6 733 960	2 950	331 452
41 225	7 642 639	38 102	7 327 790	3 123	314 849
43 300	8 025 156	40 160	7 710 371	3 140	314 785
45 930	8 504 326	42 729	8 175 028	3 201	329 298
8 282	1 446 378	7 979	1 415 575	303	30 802
5 982	1 306 918	5 141	1 211 744	841	95 174
2 946	519 421	2 794	505 295	152	14 126
5 134	989 265	4 750	953 068	384	36 196
2 259	443 098	2 012	418 522	247	24 576
4 066	642 238	3 630	600 668	436	41 570
1 687	295 380	1 596	284 110	91	11 270
1 111	198 627	1 060	193 055	51	5 572
1 688	275 943	1 643	271 543	45	4 400
2 186	398 062	2 004	379 180	182	18 882
1 657	312 648	1 624	309 187	33	3 461
1 820	341 257	1 784	337 687	36	3 570
1 608	285 091	1 552	279 284	56	5 807
861	192 631	837	190 065	24	2 566
806	159 104	773	155 376	33	3 728
1 297	244 659	1 245	239 785	52	4 873
232	41 989	206	39 250	26	2 739
413	83 844	388	80 991	25	2 853
498	85 565	372	73 572	126	11 992
1 224	203 331	1 166	198 259	58	5 072
154	35 898	154	35 831	—	67
19	2 980	19	2 980	—	—

表11-9 身心障礙福利服務機構工作人員數

單位：人

中華民國 96年底至106年底

年底別及區域別 End of Year & Locality	總 計 Grand Total			行政人員(含主任) Administrators		社會工作人員 Social Workers	
	計 Total	男 Male	女 Female	男 Male	女 Female	男 Male	女 Female
	96年 2007	7 820	1 443	6 377	325	744	81
97年 2008	8 260	1 490	6 770	303	755	92	590
98年 2009	8 826	1 616	7 210	335	811	90	617
99年 2010	9 135	1 650	7 485	352	819	98	651
100年 2011	9 294	1 674	7 620	365	879	93	642
101年 2012	9 349	1 697	7 652	374	874	87	608
102年 2013	9 449	1 744	7 705	372	841	104	610
103年 2014	9 333	1 747	7 586	358	887	105	563
104年 2015	9 263	1 749	7 514	372	887	94	552
105年 2016	9 345	1 699	7 646	367	896	99	555
106年 2017	9 356	1 772	7 584	345	864	90	549
衛福部及所屬 Institution of MOHW	1 674	362	1 312	50	89	9	80
新 北 市 New Taipei City	897	159	738	24	89	16	61
臺 北 市 Taipei City	1 155	209	946	42	136	10	68
桃 園 市 Taoyuan City	728	118	610	32	83	5	37
臺 中 市 Taichung City	714	89	625	35	68	3	48
臺 南 市 Tainan City	817	232	585	27	67	8	45
高 雄 市 Kaohsiung City	566	86	480	15	77	10	50
宜 蘭 縣 Yilan County	261	52	209	5	20	4	8
新 竹 縣 Hsinchu County	185	38	147	9	10	—	8
苗 栗 縣 Miaoli County	255	44	211	14	22	5	10
彰 化 縣 Changhua County	423	80	343	24	32	3	29
南 投 縣 Nantou County	148	28	120	5	13	3	8
雲 林 縣 Yunlin County	113	15	98	4	13	1	6
嘉 義 縣 Chiayi County	240	48	192	9	21	3	15
屏 東 縣 Pingtung County	299	70	229	12	28	5	16
臺 東 縣 Taitung County	140	28	112	6	17	—	6
花 蓮 縣 Hualien County	273	41	232	6	27	1	12
澎 湖 縣 Penghu County	31	7	24	—	5	1	6
基 隆 市 Keelung City	93	18	75	5	7	1	9
新 竹 市 Hsinchu City	170	23	147	14	19	—	10
嘉 義 市 Chiayi City	120	19	101	5	17	2	14
金 門 縣 Kinmen County	54	6	48	2	4	—	3
連 江 縣 Lienchiang County	—	—	—	—	—	—	—

資料來源：本部社會及家庭署與直轄市、縣(市)政府。

填表說明：97年(含)以前「訓練員」為「輔導人員」。

Table 11-9 Number of Workers in Welfare Institutions for the Disabled

End of 2007 - 2017

Unit:Persons

護理人員 Nursing Staff		教保員 Training & Caring Staff		訓練員 Trainer		生活服務員 Life Servicemen		其他 Others	
男 Male	女 Female	男 Male	女 Female	男 Male	女 Female	男 Male	女 Female	男 Male	女 Female
28	615	391	2 479	73	225	235	1 279	310	526
10	591	397	2 566	31	116	318	1 661	339	491
10	572	407	2 767	27	62	385	1 774	362	607
6	569	416	2 867	17	37	433	1 905	328	637
9	545	429	2 914	31	43	438	2 045	309	552
8	556	460	2 881	16	46	438	2 100	314	587
9	593	457	2 870	23	50	482	2 209	297	532
19	573	438	2 830	22	39	488	2 181	317	513
8	574	437	2 808	15	38	522	2 132	301	523
4	571	437	2 886	9	25	503	2 187	280	526
10	557	453	2 856	14	23	531	2 152	273	443
—	128	88	398	—	2	167	551	38	53
2	62	45	241	3	9	29	165	32	82
—	51	59	366	1	4	48	238	36	42
—	41	32	224	4	1	34	207	10	13
—	24	20	311	—	—	23	137	3	22
1	45	80	246	—	—	78	149	28	23
—	17	23	231	2	—	17	81	15	17
1	24	7	65	1	1	20	65	14	24
—	13	6	65	—	—	19	49	4	2
—	22	7	82	—	—	16	71	1	2
—	18	12	131	1	—	17	84	19	37
—	15	10	46	—	—	10	38	—	—
6	10	1	31	—	—	2	34	1	4
—	13	11	74	—	—	13	59	12	10
—	26	13	72	—	—	22	66	18	21
—	12	9	30	—	—	1	26	12	20
—	17	14	67	—	—	4	73	16	32
—	—	2	10	—	—	1	1	3	2
—	6	6	25	1	2	1	23	4	3
—	6	2	75	—	—	4	10	3	25
—	3	4	50	1	4	3	8	4	5
—	4	2	16	—	—	2	17	—	4
—	—	—	—	—	—	—	—	—	—

Source:Social and Family Affairs Administration, MOHW and County and City Government.

Note:Prior to 2005, "Trainer" was reported as "Counsellors".

十二、家庭暴力及性侵害

Domestic Violence and Sexual Assault

表12-1 家庭暴力事件通報案件統計

單位：人

中華民國 96年至106年

年別及區域別 Year & Locality	通報件數 Reported Cases				
	合計 Total	婚姻、離婚或同居關係暴力 Marriage, Divorce or Cohabitation Violence	兒少保護 Child and Youth Protection	老人虐待 Elderly Abuse	其他 Others
96年 2007	72 606	43 788	14 243	1 952	12 623
97年 2008	79 874	46 530	17 086	2 271	13 987
98年 2009	89 253	52 121	17 476	2 711	16 945
99年 2010	105 130	59 704	22 089	3 316	20 021
100年 2011	104 315	56 734	25 740	3 193	18 648
101年 2012	115 203	61 309	31 353	3 625	18 916
102年 2013	130 829	60 916	40 597	3 624	25 692
103年 2014	114 609	60 816	22 140	3 375	28 278
104年 2015	116 742	61 947	21 360	5 971	27 464
105年 2016	117 550	64 978	16 198	7 046	29 328
106年 2017	118 586	64 898	15 779	7 473	30 436
新 北 市 New Taipei City	19 233	11 018	2 689	1 026	4 500
臺 北 市 Taipei City	13 216	7 021	1 300	871	4 024
桃 園 市 Taoyuan City	10 332	6 003	1 587	518	2 224
臺 中 市 Taichung City	16 790	9 285	2 104	1 007	4 394
臺 南 市 Tainan City	7 986	4 185	1 231	520	2 050
高 雄 市 Kaohsiung City	16 358	7 965	3 143	986	4 264
宜 蘭 縣 Yilan County	1 771	1 070	123	127	451
新 竹 縣 Hsinchu County	2 243	1 392	169	123	559
苗 栗 縣 Miaoli County	2 486	1 364	250	160	712
彰 化 縣 Changhua County	5 591	2 949	690	431	1 521
南 投 縣 Nantou County	2 275	1 346	154	178	597
雲 林 縣 Yunlin County	4 165	2 228	263	385	1 289
嘉 義 縣 Chiayi County	2 592	1 335	277	257	723
屏 東 縣 Pingtung County	3 762	2 028	556	277	901
臺 東 縣 Taitung County	1 736	992	191	127	426
花 蓮 縣 Hualien County	2 063	1 143	272	156	492
澎 湖 縣 Penghu County	270	182	9	16	63
基 隆 市 Keelung City	2 218	1 233	313	146	526
新 竹 市 Hsinchu City	1 970	1 224	257	82	407
嘉 義 市 Chiayi City	1 277	775	157	69	276
金 門 縣 Kinmen County	223	142	38	11	32
連 江 縣 Lienchiang County	29	18	6	—	5

資料來源：本部保護服務司。

填表說明：1. 本表係按通報時狀況統計，若通報人非本人，則可能有「性別不詳」之情況發生，事後查證之資料則不再另行修正。

2. 件數係指實際通報案件數，已扣除重覆通報次數；人數係指該年內曾受（施）暴人數，同 1人在同一年度中，不論通報多少次，均只計1人。

3. 因老人保護通報及處理辦法於104年2月發布施行，老人虐待之通報件數增加。

Table 12-1 Statistics of Reported Domestic Violence Cases

2007 - 2017

Unit: Persons

被害人人數 Victims				相對人人數 respondents			
合計 Total	男 Male	女 Female	性別不詳 Gender Unknown	合計 Total	男 Male	女 Female	性別不詳 Gender Unknown
68 421	14 202	52 773	1 446	61 771	50 471	9 262	2 038
75 438	16 508	57 276	1 654	69 417	55 521	11 434	2 462
83 728	18 509	63 723	1 496	77 546	62 533	12 579	2 434
98 720	22 999	74 115	1 606	91 775	73 168	15 634	2 973
94 150	24 148	68 585	1 417	89 200	70 237	15 170	3 793
98 399	27 418	69 543	1 438	94 750	73 374	17 075	4 301
110 103	31 796	76 396	1 911	105 665	80 970	19 360	5 335
95 663	26 312	68 030	1 321	97 277	74 309	18 609	4 359
95 818	26 882	67 616	1 320	96 507	73 835	18 473	4 199
95 175	27 022	66 884	1 269	96 610	73 354	19 163	4 093
95 402	27 995	66 091	1 316	97 102	72 880	20 555	3 667
15 814	4 243	11 140	431	16 136	11 967	3 091	1 078
10 687	3 402	7 104	181	10 685	7 363	2 762	560
8 348	2 261	6 001	86	8 779	6 792	1 613	374
13 434	4 112	9 138	184	13 928	10 299	3 082	547
6 305	1 828	4 440	37	6 311	4 890	1 392	29
12 949	4 340	8 503	106	13 056	9 308	3 592	156
1 453	349	1 099	5	1 479	1 224	219	36
1 755	455	1 299	1	1 847	1 461	312	74
2 080	577	1 470	33	2 067	1 683	330	54
4 546	1 360	3 147	39	4 568	3 605	826	137
1 855	493	1 344	18	1 863	1 490	321	52
3 188	1 051	2 096	41	3 181	2 505	592	84
2 056	612	1 426	18	2 061	1 600	372	89
3 057	825	2 173	59	3 068	2 428	591	49
1 369	390	970	9	1 347	1 048	253	46
1 665	424	1 223	18	1 751	1 398	288	65
224	51	169	4	227	195	27	5
1 741	491	1 231	19	1 782	1 379	330	73
1 612	429	1 166	17	1 667	1 291	311	65
1 049	248	795	6	1 086	802	216	68
189	48	138	3	190	133	32	25
26	6	19	1	23	19	3	1

Source: Department of Protective Services, MOHW.

Note: 1. The figures were gathered while cases were reported. If the reporter was not victim oneself, the victim's or offender's gender might be unknown. These figures won't be renewed after the unknown data was corrected.

2. Cases refer to unrepeatedly actual reported cases. Persons refer to individuals experienced domestic violence during the year. One person who has experienced over 2 times in one year was counted as 1 person.

3. Reports of elderly abuse cases have increased due to the promulgation and enforcement of the Regulations for Reporting and Processing Protection of the Elderly in February 2015.

表12-2 家庭暴力防治業務

單位：人次；元；人；項次

中華民國 96年至106年

年別及區域別 Year & Locality	家庭暴力被害人保護扶助							
	被害人保護扶助人次							
	合計	諮詢協談	庇護安置		陪同報 案、偵 詢(訊)	陪同出庭	驗傷診療	聲請保護 令
			Providing Shelter					
		被害人	隨行子女					
Total	Consultation	Victim	Accompanying children	Accompanied Interrogation	Accompanied Appearances in Court	Medical Examinations and Treatments	Petition for Civil Protection Orders	
96年 2007	330 606	177 305	11 636	...	881	2 811	8 037	...
97年 2008	416 844	249 399	12 015	...	987	5 385	5 306	...
98年 2009	478 769	283 923	14 632	...	1 047	4 710	4 180	...
99年 2010	601 567	357 361	15 093	...	1 434	5 073	5 175	...
100年 2011	871 146	555 246	35 215	...	1 957	6 961	8 132	...
101年 2012	915 859	564 800	17 565	...	1 752	7 457	10 846	...
102年 2013	988 586	634 792	20 467	...	1 559	8 698	10 624	...
103年 2014	1 127 819	725 085	18 549	...	1 256	7 854	12 970	...
104年 2015	1 191 465	889 134	19 030	1 744	1 324	8 422	10 966	5 289
105年 2016	1 297 726	1 040 109	21 638	1 472	1 074	8 536	8 703	6 185
106年 2017	1 323 396	1 080 416	20 916	1 167	1 095	8 670	7 844	5 129
新 北 市 New Taipei City	247 710	205 847	5 254	190	114	1 159	3 945	346
臺 北 市 Taipei City	175 250	149 997	159	24	47	852	703	143
桃 園 市 Taoyuan City	134 142	114 867	462	164	48	1 047	293	297
臺 中 市 Taichung City	200 051	165 055	7 311	143	120	1 091	227	599
臺 南 市 Tainan City	85 127	76 008	291	28	44	518	175	403
高 雄 市 Kaohsiung City	109 881	80 413	5 614	137	365	715	697	357
宜 蘭 縣 Yilan County	21 649	19 279	57	7	17	213	142	139
新 竹 縣 Hsinchu County	20 899	14 745	16	15	2	182	9	180
苗 栗 縣 Miaoli County	20 258	17 163	30	10	8	86	613	357
彰 化 縣 Changhua County	45 442	34 755	68	55	15	512	17	578
南 投 縣 Nantou County	26 807	22 070	44	15	11	193	565	159
雲 林 縣 Yunlin County	31 189	26 769	105	37	17	345	41	104
嘉 義 縣 Chiayi County	35 986	24 398	67	51	14	214	9	451
屏 東 縣 Pingtung County	36 919	30 421	204	21	53	224	60	81
臺 東 縣 Taitung County	20 684	17 419	79	16	23	271	46	202
花 蓮 縣 Hualien County	39 312	22 013	321	28	41	498	106	418
澎 湖 縣 Penghu County	2 132	1 736	17	4	3	4	1	3
基 隆 市 Keelung City	24 692	19 345	545	99	52	269	51	60
新 竹 市 Hsinchu City	30 603	25 277	244	112	15	152	40	207
嘉 義 市 Chiayi City	13 044	11 546	17	11	2	100	11	33
金 門 縣 Kinmen County	1 572	1 272	5	—	79	23	89	7
連 江 縣 Lienchiang County	47	21	6	—	5	2	4	5

資料來源：直轄市、縣(市)政府。

填表說明：1. 自104年底護安置分「被害人」及「隨行子女」統計。

2. 自104年新增「聲請保護令」、「轉介/提供目睹暴力服務」並刪除「轉介戒毒中心」統計項目。

Table 12-2 Prevention of Domestic Violence

2007 - 2017

Unit: Persons-times, NT.\$, Persons, Item-times

Protection and Assistance for Domestic Violence Victims									
Protection and Assistance for Victims in Times of Persons									
法律扶助	經濟扶助	心理諮商 與輔導	就業服務	就學或轉 學服務	轉介/提供 目睹暴力 服務	子女問題 協助	通譯服務	轉介戒毒 中心	其他扶助
Legal Aid	Economic Support	Psychological Counseling	Employment Service	Education or School Transfer Service	Referral/ Witness Services	Assistance in Children's Problems	Translation Service	Referral to Drug Rehab- ilitation Center	Others
26 150	8 466	32 323	1 939	1 623	...	7 515	72	56	51 792
34 058	10 090	30 280	3 578	2 917	...	10 449	197	132	52 051
36 707	13 833	38 689	4 156	2 664	...	12 084	188	34	61 922
37 876	15 211	57 560	5 480	4 392	...	16 886	279	36	79 711
55 713	24 811	64 345	5 459	7 704	...	13 866	253	42	91 442
61 087	29 063	90 496	4 472	7 309	...	10 885	478	69	109 580
65 944	28 770	83 894	4 704	7 763	...	14 236	386	70	106 679
59 219	35 074	94 439	3 966	8 766	...	16 066	288	230	144 057
50 020	30 747	31 550	2 592	9 457	8 606	20 586	128	...	101 870
46 307	26 709	20 166	3 322	6 583	13 543	15 086	154	...	78 139
45 596	27 013	15 997	2 868	3 364	11 365	10 742	200	...	81 014
5 166	8 778	5 246	203	409	1 380	459	11	...	9 203
820	913	1 520	99	240	1 256	270	9	...	18 198
2 266	1 588	1 131	119	880	974	719	17	...	9 270
9 797	822	3 399	717	175	934	4 261	38	...	5 362
473	1 715	756	136	204	236	555	3	...	3 582
7 946	6 603	676	270	1 033	629	110	13	...	4 303
247	286	199	156	33	106	35	—	...	733
1 813	152	299	34	13	377	122	—	...	2 940
298	296	252	85	27	119	265	—	...	649
847	451	258	193	20	661	1 081	28	...	5 903
1 734	370	150	208	13	482	372	—	...	421
62	519	33	15	9	240	68	4	...	2 821
2 964	1 758	215	229	21	2 354	1 700	6	...	1 535
208	930	155	82	113	307	46	1	...	4 013
384	575	201	75	10	143	116	5	...	1 119
7 249	341	189	122	43	59	134	12	...	7 738
53	70	5	—	1	36	10	—	...	189
871	512	826	98	89	209	358	52	...	1 256
1 931	222	377	8	22	737	48	1	...	1 210
458	97	100	19	9	102	12	—	...	527
9	14	10	—	—	22	—	—	...	42
—	1	—	—	—	2	1	—	...	—

Source: County and City Government.

Note: 1. "Victims" and "accompanying children" were separately accounted for under shelter provision from 2015 onwards.

2. Statistics of "Application for protection orders" and "Referral/provision of witness to violence services" were added, and "Referral to a drug addiction treatment center" was deleted in 2015.

表12-2 家庭暴力防治業務(續1)

單位：人次；元；人；項次

中華民國 96年至106年

年別及區域別 Year & Locality	家庭暴力被害人保護扶助					
	被害人保護扶助金額					
	合計 Total	緊急生活 扶助 Emergency Assistance for Livelihood	生活扶助 Living Support	急難救助 Aid for Emergencies	租金補助 Rent Subsidies	醫療補助 Medical Subsidies
96年 2007	198 856 229	39 850 297	1 744 867	2 142 569	4 144 600	8 153 987
97年 2008	254 559 293	29 433 249	2 284 498	1 814 360	5 441 809	8 244 316
98年 2009	326 837 123	38 589 739	4 282 056	2 910 465	5 207 810	10 858 663
99年 2010	344 267 533	27 140 238	5 045 776	2 028 197	7 993 268	12 872 109
100年 2011	405 611 180	32 213 881	3 128 713	1 639 317	4 737 732	20 141 250
101年 2012	391 164 159	33 900 657	19 782 418	1 484 846	5 854 630	18 162 252
102年 2013	468 542 425	29 780 043	11 986 158	2 412 041	7 115 140	18 681 939
103年 2014	533 600 044	42 814 856	16 911 445	2 327 263	9 477 601	12 079 630
104年 2015	576 500 596	45 302 242	24 395 502	2 964 932	9 139 526	13 883 753
105年 2016	612 229 528	38 664 592	20 155 709	4 190 494	7 829 427	14 870 067
106年 2017	743 362 409	43 599 698	89 604 515	3 823 222	16 300 227	16 230 737
新 北 市 New Taipei City	232 721 630	11 606 709	63 739 924	2 454 310	9 900 351	8 272 751
臺 北 市 Taipei City	73 965 944	6 301 946	1 457 000	377 500	76 500	2 595 298
桃 園 市 Taoyuan City	17 410 610	4 255 331	12 000	55 000	295 500	366 190
臺 中 市 Taichung City	153 847 313	5 545 080	554 922	90 807	740 000	669 392
臺 南 市 Tainan City	21 173 666	1 519 588	3 277 672	309 945	530 500	788 425
高 雄 市 Kaohsiung City	121 466 300	3 591 716	143 820	204 760	1 102 900	2 320 295
宜 蘭 縣 Yilan County	1 618 691	633 297	70 717	1 000	154 500	43 476
新 竹 縣 Hsinchu County	2 893 131	912 440	14 907	5 000	300 200	14 496
苗 栗 縣 Miaoli County	1 921 366	693 984	293 145	10 000	136 500	19 306
彰 化 縣 Changhua County	3 979 749	1 605 244	58 281	100	477 000	11 933
南 投 縣 Nantou County	6 043 785	472 264	2 441 397	46 000	116 000	9 148
雲 林 縣 Yunlin County	4 858 690	1 420 104	120 848	—	504 600	21 055
嘉 義 縣 Chiayi County	11 749 930	529 504	7 436 957	124 000	228 900	48 012
屏 東 縣 Pingtung County	52 474 444	515 324	416 981	13 000	869 343	530 225
臺 東 縣 Taitung County	5 984 534	1 237 370	42 300	35 900	133 000	22 282
花 蓮 縣 Hualien County	4 581 406	816 318	5 000	15 000	142 500	41 906
澎 湖 縣 Penghu County	709 403	34 344	72 600	—	9 833	6 140
基 隆 市 Keelung City	14 782 376	427 208	3 855 604	45 500	193 500	415 085
新 竹 市 Hsinchu City	8 274 826	195 173	5 590 440	25 400	279 500	13 603
嘉 義 市 Chiayi City	2 670 121	1 194 144	—	10 000	94 100	5 195
金 門 縣 Kinmen County	216 314	92 610	—	—	15 000	16 344
連 江 縣 Lienchiang County	18 180	—	—	—	—	180

Table 12-2 Prevention of Domestic Violence(Cont.1)

2007 - 2017

Unit:Persons-times, NT.\$, Persons, Item-times

Protection and Assistance for Domestic Violence Victims								
Protection and Assistance for Victims in Amounts								
庇護安置 補助	心理治療 諮商與輔 導費用	律師費用 補助	訴訟費用 補助	子女生活 津貼/補助	子女教育 補助	兒童托育 費用/津貼	民助慈善 團體資助	其他補助
Subsidies for Providing Shelter	Psychotherapy, Consultation and Counseling Expenses	Subsidies for Attorney Fees	Subsidies for Litigation Fees	Children Living Allowances	Children Education Subsidies	Children Nursery Allowances	Subsidies form Private Charity Associations	Others
106 024 556	11 511 819	10 024 800	3 247 371	4 921 966	266 250	438 694	2 136 173	4 248 280
173 401 839	8 989 442	7 537 000	1 378 250	8 060 909	292 309	416 614	4 037 423	3 227 275
226 989 543	12 944 326	6 239 300	1 956 945	4 910 097	142 149	584 149	5 189 862	6 032 019
246 787 895	15 435 578	7 423 800	2 126 895	8 920 478	517 535	455 058	4 799 743	2 720 963
289 884 696	19 085 986	10 401 742	1 309 334	2 229 532	153 339	341 400	9 653 538	10 690 720
247 284 751	12 471 758	5 947 600	1 395 000	7 349 496	756 467	241 411	16 669 667	19 863 206
325 871 100	9 776 310	8 305 847	2 182 810	11 830 899	1 383 616	750 610	15 121 193	23 344 719
354 424 120	19 653 162	7 492 464	2 525 530	14 648 630	1 081 270	276 316	19 049 700	30 838 057
392 439 025	17 493 570	6 060 736	1 037 905	4 723 333	534 468	841 779	13 481 192	44 202 633
459 922 876	18 007 835	6 730 780	1 173 080	2 793 079	602 051	2 494 818	14 337 965	20 456 755
480 791 748	17 743 873	6 050 200	1 526 000	43 538 682	694 645	996 893	10 051 866	12 410 103
90 968 241	4 479 200	382 000	1 200 000	38 095 290	365 575	86 800	1 080 479	90 000
57 420 670	2 981 360	2 165 000	—	560 670	—	30 000	—	—
8 223 904	1 275 800	190 000	104 000	36 000	—	4 500	803 930	1 788 455
137 620 659	3 660 200	2 083 000	167 000	1 177 885	—	—	937 368	601 000
10 465 197	957 800	105 000	—	885 450	63 385	269 907	1 230 225	770 572
112 159 715	811 200	60 000	1 000	132 363	—	244 586	389 324	304 621
456 508	173 000	—	—	40 343	12 750	—	14 700	18 400
283 500	576 288	30 000	4 000	54 000	9 000	—	688 000	1 300
226 450	156 650	240 000	—	109 459	—	—	3 000	32 872
783 050	344 240	105 000	—	31 500	—	—	135 160	428 241
559 344	258 400	100 000	—	471 922	88 935	12 000	151 000	1 317 375
1 147 744	122 800	100 000	50 000	292 039	—	—	430 000	649 500
559 695	171 800	50 000	—	427 692	2 500	99 500	323 842	1 747 528
48 272 567	264 910	50 000	—	22 077	—	2 500	1 204 779	312 738
398 714	56 381	—	—	72 000	112 500	4 500	54 032	3 815 555
1 052 320	150 000	125 000	—	—	—	156 100	1 952 426	124 836
530 486	6 000	50 000	—	—	—	—	—	—
8 624 024	318 544	—	—	10 500	40 000	—	573 501	278 910
870 102	601 900	215 200	—	312 708	—	44 500	19 100	107 200
132 898	303 000	—	—	806 784	—	42 000	61 000	21 000
17 960	74 400	—	—	—	—	—	—	—
18 000	—	—	—	—	—	—	—	—

表12-2 家庭暴力防治業務(續完)

單位：人次；元；人；項次

中華民國 96年至106年

年別及區域別 Year & Locality	家庭暴力加害人處遇					
	囑託鑑定、評估人緝	完成囑託鑑定、評估人數	完成主動評估人數	法院裁定加害人處遇人數	法院逕裁加害人處遇人數	合計
	Offenders for Assessment	Offenders Assessed	Active Assessment	Offenders Determined by Court for Treatments	Offenders Determined Directly by Court for Treatments	Total
96年 2007	3 432	1 128	—	833	—	1 389
97年 2008	2 075	975	—	1 034	—	1 624
98年 2009	2 208	1 767	—	1 110	—	1 817
99年 2010	2 598	1 800	—	1 644	—	2 173
100年 2011	2 607	1 852	934	2 001	686	3 122
101年 2012	2 518	2 148	1 308	2 321	644	4 179
102年 2013	2 798	2 229	1 125	2 932	1 406	4 216
103年 2014	2 964	2 518	1 157	2 815	1 120	3 981
104年 2015	3 505	2 864	1 327	3 281	1 601	4 580
105年 2016	3 668	2 951	1 154	3 564	1 580	4 481
106年 2017	3 864	3 105	1 164	3 793	1 710	5 155
新 北 市 New Taipei City	26	8	—	252	172	298
臺 北 市 Taipei City	124	124	—	171	—	195
桃 園 市 Taoyuan City	290	227	—	110	—	136
臺 中 市 Taichung City	758	741	—	1 288	1 026	1 828
臺 南 市 Tainan City	262	118	—	91	45	214
高 雄 市 Kaohsiung City	400	163	237	296	85	390
宜 蘭 縣 Yilan County	37	39	—	39	21	47
新 竹 縣 Hsinchu County	138	138	—	84	—	128
苗 栗 縣 Miaoli County	108	95	13	70	31	170
彰 化 縣 Changhua County	292	200	91	30	24	30
南 投 縣 Nantou County	102	77	12	53	—	69
雲 林 縣 Yunlin County	—	2	458	278	31	342
嘉 義 縣 Chiayi County	237	237	—	132	3	202
屏 東 縣 Pingtung County	557	557	221	556	200	627
臺 東 縣 Taitung County	131	70	—	103	26	152
花 蓮 縣 Hualien County	219	128	—	111	—	139
澎 湖 縣 Penghu County	1	—	—	5	5	6
基 隆 市 Keelung City	33	33	59	46	36	57
新 竹 市 Hsinchu City	75	75	—	57	—	83
嘉 義 市 Chiayi City	73	73	73	13	1	18
金 門 縣 Kinmen County	1	—	—	4	4	4
連 江 縣 Lienchiang County	—	—	—	4	—	20

Table 12-2 Prevention of Domestic Violence(Cont'd)

2007 - 2017

Unit: Persons-times, NT.\$, Persons, Item-times

Domestic Violence Offender Treatments								
法院裁定加害人處遇計畫項次(複選)				Item Times of Treatments Determined Judicially (Multiple Options)				
精神治療	戒癮治療		心理輔導	認知教育輔導		其他治療與輔導		
	Therapy for Addiction			Cognitive Education Consultation		Other Therapies and Consultations		
	戒酒癮	戒藥毒癮		戒酒教育	認知教育	親職教育	其他	
Psychotherapy	Alcohol	Drugs	Psychological Consultation	Alcohol Addiction Therapy Education	Cognitive Education	Parenting Education	Others	
117	162	17	127	272	615	36	43	
80	184	1	76	314	811	28	130	
102	214	28	77	378	938	37	43	
186	226	13	92	432	1 143	53	28	
216	286	14	154	694	1 671	52	35	
228	529	10	170	623	2 503	40	76	
401	284	36	158	587	2 671	64	15	
243	258	31	171	605	2 599	52	22	
455	253	21	189	785	2 779	72	26	
318	209	48	169	667	2 980	67	23	
714	209	68	312	891	2 760	183	18	
13	7	3	12	34	211	15	3	
22	11	—	10	—	139	9	4	
11	3	3	21	32	58	8	—	
434	20	7	3	420	887	54	3	
11	11	7	10	36	134	5	—	
72	21	7	45	69	154	22	—	
11	—	—	2	3	30	1	—	
11	5	6	23	26	55	2	—	
22	3	4	6	39	82	14	—	
—	—	—	—	—	30	—	—	
9	14	2	2	3	35	4	—	
15	25	9	3	68	213	6	3	
16	26	2	3	28	120	7	—	
35	25	14	130	68	339	16	—	
9	9	4	6	34	82	7	1	
11	20	—	5	3	98	2	—	
—	1	—	1	1	3	—	—	
3	3	—	8	7	35	1	—	
3	3	—	17	16	41	3	—	
2	—	—	1	—	12	3	—	
—	2	—	—	—	2	—	—	
4	—	—	4	4	—	4	4	

表12-3 性侵害事件通報案件統計

單位：件；人

中華民國 96年至106年

年別及區域別 Year & Locality	通報件數 Reported Cases	被害人數 Victims			
		合計 Total	男 Male	女 Female	性別不詳 Gender Unknown
96年 2007	7 703	6 530	330	6 037	163
97年 2008	8 521	7 285	432	6 647	206
98年 2009	9 543	8 008	573	7 218	217
99年 2010	10 892	9 320	765	8 358	197
100年 2011	13 686	11 121	1 140	9 621	360
101年 2012	15 102	12 066	1 335	10 308	423
102年 2013	13 928	10 901	1 329	9 159	413
103年 2014	14 229	11 096	1 539	9 132	425
104年 2015	13 415	10 454	1 559	8 514	381
105年 2016	10 610	8 141	1 159	6 734	248
106年 2017	11 060	8 214	1 353	6 645	216
新 北 市 New Taipei City	2 020	1 502	245	1 202	55
臺 北 市 Taipei City	1 033	842	143	652	47
桃 園 市 Taoyuan City	1 278	960	158	781	21
臺 中 市 Taichung City	1 495	1 054	174	856	24
臺 南 市 Tainan City	651	466	72	386	8
高 雄 市 Kaohsiung City	1 026	852	153	686	13
宜 蘭 縣 Yilan County	200	161	17	140	4
新 竹 縣 Hsinchu County	345	229	42	185	2
苗 栗 縣 Miaoli County	251	177	20	154	3
彰 化 縣 Changhua County	493	306	38	263	5
南 投 縣 Nantou County	291	200	27	170	3
雲 林 縣 Yunlin County	293	232	49	175	8
嘉 義 縣 Chiayi County	194	130	22	105	3
屏 東 縣 Pingtung County	442	317	61	250	6
臺 東 縣 Taitung County	205	160	30	128	2
花 蓮 縣 Hualien County	243	178	38	139	1
澎 湖 縣 Penghu County	21	16	2	14	—
基 隆 市 Keelung City	210	156	25	129	2
新 竹 市 Hsinchu City	227	163	23	137	3
嘉 義 市 Chiayi City	105	84	5	74	5
金 門 縣 Kinmen County	32	25	8	16	1
連 江 縣 Lienchiang County	5	4	1	3	—

資料來源：本部保護服務司。

填表說明：1. 本表係按通報時狀況統計，若通報人非本人，則可能有「性別不詳」之情況發生，事後查證之資料則不再另行修正。

2. 件數係指實際通報案件數，已扣除重覆通報次數；人數係指該年內曾受（施）暴人數，同 1人在同一年度中，不論通報多少次，均只計1人。

Table 12-3 Statistics of Reported Sexual Assault Cases

2007 - 2017

Unit:Case, Persons

合計 Total	加害人數 Offenders		
	男 Male	女 Female	性別不詳 Gender Unknown
5 212	4 796	124	292
6 227	5 782	174	271
7 274	6 724	242	308
8 709	7 934	360	415
10 817	9 561	516	740
12 058	10 543	596	919
11 119	9 613	614	892
11 292	9 529	643	1 120
10 715	9 069	661	985
8 575	7 120	554	901
8 656	6 976	549	1 131
1 549	1 202	95	252
796	616	47	133
998	804	49	145
1 192	985	75	132
477	410	35	32
871	705	84	82
167	129	10	28
262	207	13	42
202	167	16	19
362	302	20	40
215	171	8	36
208	176	8	24
135	109	6	20
362	292	25	45
165	136	19	10
204	170	21	13
15	11	—	4
178	144	7	27
185	147	8	30
80	67	1	12
29	24	1	4
4	2	1	1

Source:Department of Protective Services, MOHW.

Note:1.The figures were gathered while cases were reported.If the reporter was not victim oneself,the victim's or offender's gender might be unknown. These figures won't be renewed after the unknown data was corrected.

2.Cases refer to unrepeatedly actual reported cases.Persons refer to individuals experienced sexual assault during the year.One person who has experienced over 2 times in one year was counted as 1 person.

表12-4 性侵害被害人保護扶助

單位：人次；元

中華民國 96年至106年

年別及區域別 Year & Locality	被害人保護扶助人次			
	合計 Total	諮詢協談 Consultation	庇護安置 Providing Shelter	陪同報案、 偵詢(訊) Accompanied Interrogation
96年 2007	72 090	45 669	1 403	1 821
97年 2008	95 247	59 385	1 995	2 191
98年 2009	101 482	60 907	1 722	2 564
99年 2010	100 942	59 985	1 817	2 896
100年 2011	140 326	91 455	3 026	3 793
101年 2012	158 258	105 466	2 098	3 777
102年 2013	177 258	118 258	3 667	3 925
103年 2014	199 846	133 211	3 835	3 459
104年 2015	219 024	167 530	2 912	3 124
105年 2016	218 852	169 379	2 826	3 311
106年 2017	229 525	181 819	2 784	4 011
新 北 市 New Taipei City	32 187	24 275	1 257	305
臺 北 市 Taipei City	21 355	18 452	123	196
桃 園 市 Taoyuan City	41 899	34 882	261	251
臺 中 市 Taichung City	19 468	16 631	66	674
臺 南 市 Tainan City	16 006	12 987	36	268
高 雄 市 Kaohsiung City	26 144	22 258	257	325
宜 蘭 縣 Yilan County	3 861	2 342	11	113
新 竹 縣 Hsinchu County	7 192	5 642	126	153
苗 栗 縣 Miaoli County	1 799	1 426	4	87
彰 化 縣 Changhua County	11 462	6 545	316	300
南 投 縣 Nantou County	7 737	6 422	44	149
雲 林 縣 Yunlin County	3 500	2 404	28	232
嘉 義 縣 Chiayi County	6 064	4 307	19	143
屏 東 縣 Pingtung County	7 919	6 753	38	208
臺 東 縣 Taitung County	6 281	4 300	28	267
花 蓮 縣 Hualien County	5 728	3 281	9	107
澎 湖 縣 Penghu County	181	133	—	4
基 隆 市 Keelung City	3 209	2 253	112	57
新 竹 市 Hsinchu City	4 582	3 882	47	118
嘉 義 市 Chiayi City	2 465	2 239	1	37
金 門 縣 Kinmen County	486	405	1	17
連 江 縣 Lienchiang County	—	—	—	—

資料來源：直轄市、縣(市)政府。

Table 12-4 Protection and Assistance for Sexual Assault Victims

2007 - 2017

Unit: Person-time, NT.\$

Protection and Assistance for Domestic Violence Victims					
陪同出庭 Accompanied Appearances in Court	驗傷診療 Medical Examinations and Treatments	法律扶助 Legal Aid	經濟扶助 Economic Support	心理諮商 與輔導 Psychological Counseling	就業服務 Employment Service
2 021	2 099	2 820	2 031	6 307	204
2 525	1 702	3 491	3 238	8 048	234
2 699	1 936	3 535	3 645	10 589	333
3 231	1 672	3 688	3 126	9 096	307
4 699	2 985	3 924	3 989	11 581	816
5 089	2 798	5 491	3 879	12 601	244
5 602	2 604	4 251	4 551	12 375	384
5 030	2 071	5 285	4 400	14 878	329
4 429	2 057	3 884	3 870	10 065	570
4 172	2 119	4 495	4 594	9 556	529
4 315	1 908	6 186	5 119	9 165	772
451	522	2 440	853	1 158	28
339	98	258	221	508	26
543	66	177	657	2 861	154
477	164	284	193	467	21
261	62	245	264	825	47
665	266	255	318	538	8
90	30	514	77	234	108
208	69	10	618	275	—
66	13	97	28	21	2
235	224	697	408	985	205
97	72	96	111	235	1
57	66	297	72	110	19
79	29	466	478	168	23
176	38	43	122	81	5
147	61	63	254	130	33
161	42	44	252	56	76
14	1	12	1	6	1
117	61	145	59	287	13
76	7	31	69	176	1
37	3	10	58	44	1
19	14	2	6	—	—
—	—	—	—	—	—

Source: County and City Government.

表12-4 性侵害被害人保護扶助(續1)

單位：人次；元

中華民國 96年至106年

年別及區域別 Year & Locality	被害人保護扶助人次 Protection and Assistance for Domestic Violence Victims			
	就業或轉學服務 Education or School Transfer Service	通譯服務 Translation Service	轉介戒毒中心 Referral to Drug Rehabilitation Center	其他扶助 Others
96年 2007	322	72	2	7 319
97年 2008	1 876	44	1	10 517
98年 2009	1 880	71	2	11 599
99年 2010	3 418	123	39	11 544
100年 2011	2 114	296	12	11 636
101年 2012	2 433	75	17	14 290
102年 2013	1 826	164	168	19 483
103年 2014	6 472	91	1	20 784
104年 2015	4 397	86	10	16 090
105年 2016	3 161	68	9	14 633
106年 2017	2 410	62	16	10 958
新 北 市 New Taipei City	180	5	2	711
臺 北 市 Taipei City	101	5	—	1 028
桃 園 市 Taoyuan City	192	1	—	1 854
臺 中 市 Taichung City	29	5	—	457
臺 南 市 Tainan City	152	8	—	851
高 雄 市 Kaohsiung City	237	25	—	992
宜 蘭 縣 Yilan County	193	6	—	143
新 竹 縣 Hsinchu County	3	—	—	88
苗 栗 縣 Miaoli County	12	1	—	42
彰 化 縣 Changhua County	352	2	—	1 193
南 投 縣 Nantou County	420	—	—	90
雲 林 縣 Yunlin County	81	1	—	133
嘉 義 縣 Chiayi County	88	1	—	263
屏 東 縣 Pingtung County	15	—	—	440
臺 東 縣 Taitung County	137	1	—	860
花 蓮 縣 Hualien County	111	1	14	1 574
澎 湖 縣 Penghu County	—	—	—	9
基 隆 市 Keelung City	61	—	—	44
新 竹 市 Hsinchu City	45	—	—	130
嘉 義 市 Chiayi City	1	—	—	34
金 門 縣 Kinmen County	—	—	—	22
連 江 縣 Lienchiang County	—	—	—	—

Table 12-4 Protection and Assistance for Sexual Assault Victims(Cont.1)

2007 - 2017

Unit:Person-time, NT.\$

被害人保護扶助金額 Protection and Assistance for Sexual Assault Victims in amounts

合計 Total	緊急生活扶助 Emergency Assistance for Livelihood	生活扶助 Living Support	急難救助 Aid for Emergencies
53 191 330	4 849 150	281 279	95 924
58 777 127	6 255 710	1 178 212	179 250
64 912 653	4 841 636	656 794	373 910
60 270 362	3 994 678	544 973	311 603
73 603 327	4 343 460	375 172	592 922
70 767 228	4 469 502	1 088 244	250 372
77 525 239	3 835 556	3 703 454	284 363
109 468 205	4 468 110	1 672 821	233 028
113 541 707	4 091 277	2 465 576	139 360
124 205 242	5 459 173	2 113 831	231 398
172 740 417	7 484 759	13 033 290	198 865
32 857 338	1 501 321	4 858 799	50 880
18 297 100	961 948	63 000	25 000
20 220 175	1 047 657	218 456	12 000
15 068 294	523 360	—	690
7 270 279	600 212	2 351 232	25 945
7 471 391	689 541	—	26 350
1 152 890	538 056	—	—
9 108 410	80 136	1 294 958	—
1 167 972	180 072	209 849	—
8 181 061	312 096	26 000	23 000
5 729 692	171 720	1 256 536	—
1 524 092	68 688	—	—
2 624 865	25 882	1 268 619	—
30 337 037	39 216	298 403	5 000
2 558 091	412 128	—	—
1 106 955	141 032	30 000	10 000
26 700	—	—	—
2 945 808	126 480	12 296	—
4 539 095	—	1 145 142	20 000
465 930	34 344	—	—
87 242	30 870	—	—
—	—	—	—

表12-4 性侵害被害人保護扶助(續完)

單位：人次；元

中華民國 96年至106年

年別及區域別 Year & Locality	被害人保護扶助金額			
	租金補助 Rent Subsidies	醫療補助 Medical Subsidies	庇護安置補助 Subsidies for Providing Shelter	心理復健補助 Subsidies for Mental Rehabilitation
96年 2007	88 500	5 153 746	23 105 231	6 270 416
97年 2008	214 100	5 323 970	21 369 265	8 277 393
98年 2009	182 150	5 379 465	30 617 762	9 717 288
99年 2010	136 005	5 366 232	28 098 046	8 511 936
100年 2011	420 000	5 772 874	30 564 483	13 224 256
101年 2012	388 000	5 709 935	29 816 431	11 195 389
102年 2013	791 000	5 347 531	33 586 529	10 171 494
103年 2014	319 000	4 864 662	64 177 581	12 597 798
104年 2015	215 100	4 291 757	63 913 003	14 968 254
105年 2016	211 140	4 351 143	73 855 941	13 450 939
106年 2017	723 099	5 242 278	98 970 217	12 807 418
新 北 市 New Taipei City	363 570	746 485	12 975 313	789 600
臺 北 市 Taipei City	—	580 142	6 850 705	2 267 600
桃 園 市 Taoyuan City	93 485	373 771	12 608 797	3 346 200
臺 中 市 Taichung City	—	552 284	9 225 888	1 875 600
臺 南 市 Tainan City	—	280 885	1 283 172	731 600
高 雄 市 Kaohsiung City	62 700	841 265	3 520 953	597 000
宜 蘭 縣 Yilan County	89 000	65 834	198 000	162 000
新 竹 縣 Hsinchu County	—	89 274	7 038 842	420 000
苗 栗 縣 Miaoli County	6 000	47 907	271 490	97 800
彰 化 縣 Changhua County	—	260 443	6 366 781	475 900
南 投 縣 Nantou County	—	171 823	2 869 239	177 920
雲 林 縣 Yunlin County	—	186 207	566 597	237 600
嘉 義 縣 Chiayi County	—	65 928	357 150	367 600
屏 東 縣 Pingtung County	34 344	500 253	29 040 691	82 384
臺 東 縣 Taitung County	74 000	107 862	920 756	298 014
花 蓮 縣 Hualien County	—	134 815	193 120	70 800
澎 湖 縣 Penghu County	—	—	—	25 200
基 隆 市 Keelung City	—	122 360	1 981 672	150 000
新 竹 市 Hsinchu City	—	79 597	2 698 236	375 600
嘉 義 市 Chiayi City	—	30 771	815	259 000
金 門 縣 Kinmen County	—	4 372	2 000	—
連 江 縣 Lienchiang County	—	—	—	—

Table 12-4 Protection and Assistance for Sexual Assault Victims(Cont'd)

2007 - 2017

Unit: Person-time, NT.\$

Protection and Assistance for Sexual Assault Victims in amounts				
律師費用補助	訴訟費用補助	民間慈善團體資助	其他	
Subsidies for Attorney Fees	Subsidies for Litigation Fees	Subsidies from Private Charity Associations	Others	
10 400 000	2 008 578	396 113	542 393	
14 201 100	641 976	368 200	767 951	
11 763 770	218 850	573 202	587 826	
10 707 000	1 158 000	1 004 793	437 096	
12 205 700	2 743 200	1 046 094	2 315 166	
13 054 500	1 608 023	1 319 391	1 867 441	
13 373 800	1 203 000	2 892 173	2 336 339	
13 057 728	1 626 379	3 485 779	2 965 319	
13 300 200	2 325 000	5 851 836	1 980 344	
13 532 800	3 205 000	3 041 949	4 751 928	
19 259 100	2 427 000	2 285 583	10 308 808	
2 099 600	1 850 000	154 230	7 467 540	
7 281 000	20 000	—	247 705	
1 177 000	124 000	743 020	475 789	
2 650 000	—	176 719	63 753	
1 477 000	20 000	149 564	350 669	
1 395 000	96 000	83 030	159 552	
100 000	—	—	—	
150 000	24 000	—	11 200	
158 000	—	25 400	171 454	
632 000	—	14 000	70 841	
453 000	—	55 300	574 154	
465 000	—	—	—	
420 000	—	74 000	45 686	
185 000	—	45 880	105 866	
—	—	295 752	449 579	
180 000	20 000	322 688	4 500	
—	—	—	1 500	
250 000	173 000	124 000	6 000	
66 500	50 000	5 000	99 020	
70 000	50 000	17 000	4 000	
50 000	—	—	—	
—	—	—	—	

十三、國民年金保險

National Pension Insurance

表13-1 國民年金被保險人數及應計保險費
Table 13-1 The Insured Persons and Premium
Receivable of National Pension

中華民國 97年至106年
2008 - 2017

年別及區域別 Year & Locality	年底被 保險人數 (人) Insured Persons	應計保險費(千元) Premium Receivable(NT\$1,000)				被保險人 自付額 Insured Person Themselves
		總計 Grand Total	政府補助 Government Subsidies		被保險人 自付額 Insured Person Themselves	
			合計 Total	中央政府 Central Government		
97年 2008	4 220 905	8 189 050	—	—	—	8 189 050
98年 2009	4 014 678	30 843 317	—	—	—	30 843 317
99年 2010	3 872 241	29 862 186	—	—	—	29 862 186
100年 2011	3 783 731	80 506 455	48 624 278	44 010 650	4 613 628	31 882 177
101年 2012	3 725 626	46 283 655	16 977 261	14 694 282	2 282 979	29 306 395
102年 2013	3 677 601	47 443 118	16 508 156	14 146 589	2 361 567	30 934 962
103年 2014	3 584 020	47 168 321	16 869 803	14 421 769	2 448 033	30 298 519
104年 2015	3 509 970	51 044 259	17 664 559	15 063 169	2 601 390	33 379 700
105年 2016	3 425 214	50 814 483	18 236 252	15 558 861	2 677 392	32 578 231
106年 2017	3 349 164	52 126 240	18 443 081	15 736 640	2 706 442	33 683 158
新 北 市 New Taipei City	603 493	9 514 523	3 329 497	2 859 098	470 399	6 185 026
臺 北 市 Taipei City	425 085	6 918 982	2 565 595	2 185 571	380 024	4 353 387
桃 園 市 Taoyuan City	325 822	5 053 434	1 743 175	1 507 392	235 783	3 310 259
臺 中 市 Taichung City	436 116	6 784 688	2 395 034	1 945 781	449 253	4 389 655
臺 南 市 Tainan City	250 473	3 883 811	1 362 148	1 151 514	210 634	2 521 663
高 雄 市 Kaohsiung City	391 022	6 073 922	2 204 323	1 758 863	445 460	3 869 599
宜 蘭 縣 Yilan County	47 675	730 248	255 302	236 082	19 220	474 946
新 竹 縣 Hsinchu County	67 591	1 043 727	360 276	336 918	23 358	683 451
苗 栗 縣 Miaoli County	67 687	1 042 634	365 222	335 007	30 215	677 412
彰 化 縣 Changhua County	159 397	2 445 219	883 381	780 590	102 791	1 561 838
南 投 縣 Nantou County	69 244	1 021 064	327 808	296 832	30 975	693 256
雲 林 縣 Yunlin County	70 882	1 054 178	371 724	323 598	48 127	682 454
嘉 義 縣 Chiayi County	59 906	883 989	291 130	266 049	25 081	592 859
屏 東 縣 Pingtung County	116 262	1 722 291	602 824	516 726	86 098	1 119 467
臺 東 縣 Taitung County	39 841	590 136	214 822	171 756	43 065	375 315
花 蓮 縣 Hualien County	51 450	757 112	261 408	229 466	31 942	495 704
澎 湖 縣 Penghu County	9 474	148 676	56 665	49 831	6 834	92 011
基 隆 市 Keelung City	49 529	771 779	273 068	246 700	26 368	498 711
新 竹 市 Hsinchu City	53 330	844 405	299 838	280 131	19 707	544 566
嘉 義 市 Chiayi City	36 131	552 133	184 915	169 523	15 391	367 218
金 門 縣 Kinmen County	17 172	264 900	87 041	81 882	5 160	177 859
連 江 縣 Lienchiang County	1 582	24 388	7 886	7 330	556	16 502

資料來源：勞工保險局

說 明：1. 本表「區域別」係依被保險人戶籍地址統計。

2. 國民年金法自97年10月1日起施行。

3. 100年7月1日修正生效國民年金法第13條第6項規定，各級政府應負擔之保險費，於每年5月底及11月底，依被保險人前6個月繳費情形計收，並溯自97年10月1日施行。修正條文施行前，各級政府已繳納之保險費，與依被保險人繳費情形計算之差額，視為各級政府預繳之保險費。故本表100年政府補助應計保險費已依規定重新計算，為修法後第1期（國保開辦97年10月至100年11月）。

Source: Bureau of Labor Insurance, Ministry of Labor.

Note: 1. Locality refers to the insured persons' household registration addresses.

2. National Pension Act has been implemented starting from October 1st, 2008.

3. After the amendments for paragraph 6 of Article 13 of National Pension Act took effect on July 1st, 2011, the premium paid by governments of all levels should be calculated by the end of May and November respectively, and according to the insured person who had paid during the previous 6 months, and the stipulations of this paragraph should be retroactive to October 1st, 2008. Therefore, the premium paid by governments in 2011 of this table have been recalculated and means the 1st issue premium after amendments (The premium calculated by the insured person who had paid from Oct. 2008).

表13-2 國民年金被保險人數按身分、年齡及性別分
Table 13-2 The Insured Persons of National Pension
by Identity, Age and Sex

中華民國106年底
End of 2017

單位：人

Unit: Persons

年齡別及性別 Age & Sex	總計 Grand Total	一般身分 General	低收入戶 Low-income Households	所得未達一定標準者 Incomes Fail to Reach Certain Standards			身心障礙者 Disabilities				
				合計 Total	第一目 First Class(1)	第二目 Second Class(2)	合計 Total	重度以上 Severe & Extreme	中度 Moderate	輕度 Mild	
總計	3 349 164	2 882 608	71 218	164 309	118 475	45 834	231 029	94 018	74 782	62 229	
Grand Total	計 T.	3 349 164	2 882 608	71 218	164 309	118 475	45 834	231 029	94 018	74 782	62 229
	男 M.	1 622 369	1 386 734	35 742	64 420	47 759	16 661	135 473	55 941	42 208	37 324
	女 F.	1 726 795	1 495 874	35 476	99 889	70 716	29 173	95 556	38 077	32 574	24 905
25—29歲 Years	計 T.	427 488	401 609	2 801	6 044	3 175	2 869	17 034	5 812	5 651	5 571
	男 M.	225 846	212 358	1 113	2 079	995	1 084	10 296	3 531	3 321	3 444
	女 F.	201 642	189 251	1 688	3 965	2 180	1 785	6 738	2 281	2 330	2 127
30—34歲 Years	計 T.	376 131	340 513	5 080	11 851	8 233	3 618	18 687	6 883	6 288	5 516
	男 M.	177 373	161 182	1 531	3 483	2 328	1 155	11 177	4 115	3 680	3 382
	女 F.	198 758	179 331	3 549	8 368	5 905	2 463	7 510	2 768	2 608	2 134
35—39歲 Years	計 T.	441 835	383 960	10 888	22 103	17 711	4 392	24 884	9 621	8 576	6 687
	男 M.	206 298	181 119	3 463	7 117	5 756	1 361	14 599	5 614	4 919	4 066
	女 F.	235 537	202 841	7 425	14 986	11 955	3 031	10 285	4 007	3 657	2 621
40—44歲 Years	計 T.	409 524	343 531	13 848	27 201	23 184	4 017	24 944	10 150	8 687	6 107
	男 M.	197 393	166 842	5 697	9 896	8 674	1 222	14 958	6 117	5 069	3 772
	女 F.	212 131	176 689	8 151	17 305	14 510	2 795	9 986	4 033	3 618	2 335
45—49歲 Years	計 T.	410 344	339 604	13 947	28 686	23 530	5 156	28 107	11 751	9 525	6 831
	男 M.	203 418	167 796	7 322	11 648	10 064	1 584	16 652	7 092	5 425	4 135
	女 F.	206 926	171 808	6 625	17 038	13 466	3 572	11 455	4 659	4 100	2 696
50—54歲 Years	計 T.	405 596	334 945	11 269	25 871	18 368	7 503	33 511	14 471	10 742	8 298
	男 M.	205 023	166 046	7 230	11 744	9 038	2 706	20 003	8 925	6 035	5 043
	女 F.	200 573	168 899	4 039	14 127	9 330	4 797	13 508	5 546	4 707	3 255
55—59歲 Years	計 T.	396 792	329 496	7 861	20 353	11 469	8 884	39 082	16 903	12 039	10 140
	男 M.	189 352	152 105	5 543	9 244	5 709	3 535	22 460	9 994	6 557	5 909
	女 F.	207 440	177 391	2 318	11 109	5 760	5 349	16 622	6 909	5 482	4 231
60—64歲 Years	計 T.	481 454	408 950	5 524	22 200	12 805	9 395	44 780	18 427	13 274	13 079
	男 M.	217 666	179 286	3 843	9 209	5 195	4 014	25 328	10 553	7 202	7 573
	女 F.	263 788	229 664	1 681	12 991	7 610	5 381	19 452	7 874	6 072	5 506
平均年齡 Avg. Age	計 T.	44.80	44.38	45.72	47.13	46.37	49.09	48.09	48.69	47.54	47.84
	男 M.	44.51	43.92	48.19	48.23	47.57	50.13	47.88	48.57	47.23	47.58
	女 F.	45.07	44.81	43.23	46.42	45.56	48.49	48.39	48.87	47.95	48.23

資料來源：勞工保險局。

說明：1. 第一目係指家庭總收入平均分配全家人口，每人每月未達當年度最低生活費1.5倍，且未超過臺灣地區平均每人每月消費支出之1倍者。

2. 第二目係指家庭總收入平均分配全家人口，每人每月達當年度最低生活費1.5倍，未達2倍，且未超過臺灣地區平均每人每月消費支出之1.5倍者。

Source: Bureau of Labor Insurance, Ministry of Labor.

Note: 1. First Class refers to the monthly income per person, the amount of total family income divided by the number of the family, for the insured persons fails to reach 1.5 times of the lowest living expense of that specific year and does not exceed 1 time of the average monthly consumption per person in Taiwan area.

2. Second class refers to the monthly income per person, the amount of total family income divided by the number of the family, for the insured persons reaches the 1.5 times but less than 2 times of the lowest living expense of that specific year and does not exceed 1.5 times of the average monthly consumption per person in Taiwan area.

表13-3 國民年金核付人次及金額按給付種類分
Table 13-3 National Pension Insurance Payment by Perils

中華民國 97年至106年
2008 - 2017

單位：人次、新臺幣千元

Unit: Person-times; NT.\$1,000

年別及區域別 Year & Locality	總計 Grand Total		老年年金給付 Elderly Pension Payment		老年基本保證年金 Elderly Basic Guarantee Pension Payment		原住民給付 Indigenous People Payment	
	人次 Time of Persons	金額 Amounts	人次 Time of Persons	金額 Amounts	人次 Time of Persons	金額 Amounts	人次 Time of Persons	金額 Amounts
	97年 2008	1 852 545	5 642 835	22 201	69 124	1 772 592	5 328 931	46 684
98年 2009	11 842 715	37 696 991	730 732	2 445 843	10 515 264	31 650 282	285 387	858 641
99年 2010	12 801 903	40 498 338	1 857 859	5 680 534	10 162 424	30 538 824	307 751	923 510
100年 2011	13 687 295	43 281 019	2 766 961	8 409 775	9 969 826	29 939 507	337 848	1 016 078
101年 2012	14 674 898	53 283 638	3 853 880	13 391 934	9 692 249	33 622 882	368 764	1 278 326
102年 2013	15 680 949	58 001 719	5 044 110	18 171 101	9 369 058	33 074 562	388 920	1 366 138
103年 2014	16 624 717	61 017 622	6 292 760	22 492 558	8 941 078	31 321 729	410 403	1 439 082
104年 2015	17 568 788	64 800 157	7 540 541	27 342 429	8 505 177	29 791 022	434 257	1 522 492
105年 2016	18 545 847	71 141 319	8 858 970	33 394 964	8 037 256	29 090 121	450 232	1 631 539
106年 2017	19 553 470	75 311 801	10 228 263	38 908 077	7 570 505	27 486 000	469 282	1 705 955
新 北 市 New Taipei City	3 657 013	14 213 141	2 028 899	7 929 091	1 399 498	5 081 367	39 890	144 946
臺 北 市 Taipei City	2 882 462	11 211 882	1 534 449	6 027 827	1 192 705	4 331 424	10 264	37 325
桃 園 市 Taoyuan City	1 584 136	6 288 664	936 112	3 676 122	492 454	1 787 699	46 792	170 488
臺 中 市 Taichung City	2 025 906	7 883 938	1 114 332	4 265 191	740 054	2 686 881	21 273	77 302
臺 南 市 Tainan City	1 423 484	5 447 962	739 719	2 772 719	576 233	2 091 704	4 562	16 605
高 雄 市 Kaohsiung City	2 359 522	8 884 002	1 278 987	4 642 810	889 455	3 228 249	23 676	86 002
宜 蘭 縣 Yilan County	430 298	1 603 291	187 986	683 164	207 043	751 365	12 488	45 449
新 竹 縣 Hsinchu County	437 561	1 691 938	209 449	805 400	183 011	664 612	16 458	59 801
苗 栗 縣 Miaoli County	439 111	1 696 082	219 313	835 907	177 008	642 575	8 959	32 594
彰 化 縣 Changhua County	882 985	3 407 093	436 886	1 643 453	366 624	1 331 052	3 731	13 536
南 投 縣 Nantou County	350 833	1 321 764	155 862	560 245	142 327	516 748	24 236	88 186
雲 林 縣 Yunlin County	432 633	1 645 746	190 875	695 017	201 105	730 232	1 387	5 032
嘉 義 縣 Chiayi County	313 147	1 175 173	154 234	543 532	122 116	443 557	5 135	18 670
屏 東 縣 Pingtung County	590 624	2 201 484	289 031	998 561	182 624	663 053	61 009	221 816
臺 東 縣 Taitung County	227 117	868 380	67 702	248 386	58 392	212 489	84 906	308 312
花 蓮 縣 Hualien County	359 776	1 375 573	129 332	488 569	116 619	423 481	91 030	330 904
澎 湖 縣 Penghu County	66 893	216 778	38 313	105 890	23 407	84 932	250	907
基 隆 市 Keelung City	432 766	1 648 233	191 317	737 816	211 274	766 850	9 685	35 184
新 竹 市 Hsinchu City	338 738	1 303 157	170 730	654 252	146 095	530 452	2 328	8 453
嘉 義 市 Chiayi City	233 625	892 488	102 953	391 913	114 318	415 105	692	2 511
金 門 縣 Kinmen County	74 055	293 559	47 025	183 606	22 481	81 619	467	1 694
連 江 縣 Lienchiang County	10 785	41 475	4 757	18 605	5 662	20 553	64	239

表13-3 國民年金核付人次及金額按給付種類分(續)

單位：人次、新臺幣千元

中華民國 97年至106年

年別及區域別 Year & Locality	生育給付 Maternity Payment		身心障礙年金給付 Pension Payment for the Disabled		身心障礙基本保證年金 Basic Guaranteed Pension Payment for the Disabled	
	人次 Time of Persons	金額 Amounts	人次 Time of Persons	金額 Amounts	人次 Time of Persons	金額 Amounts
	97年 2008	—	—	13	52	10 567
98年 2009	—	—	6 680	23 694	241 974	1 116 156
99年 2010	—	—	22 055	67 523	272 686	1 092 648
100年 2011	5 170	92 379	33 081	111 370	278 334	1 118 294
101年 2012	19 720	350 698	45 997	179 034	278 220	1 297 851
102年 2013	17 606	311 921	55 773	215 248	276 145	1 305 985
103年 2014	18 676	330 134	62 807	240 295	261 380	1 244 072
104年 2015	17 194	316 191	67 817	257 439	258 454	1 219 428
105年 2016	21 668	691 498	73 954	287 071	254 934	1 241 671
106年 2017	19 901	701 274	78 714	302 184	251 500	1 228 220
新 北 市 New Taipei City	3 161	111 408	13 504	51 368	27 413	133 975
臺 北 市 Taipei City	2 703	93 852	9 670	37 904	54 355	265 435
桃 園 市 Taoyuan City	2 500	88 784	7 485	29 272	22 101	107 929
臺 中 市 Taichung City	2 803	98 705	9 873	37 658	26 876	131 111
臺 南 市 Tainan City	1 300	45 784	5 543	21 168	18 784	91 430
高 雄 市 Kaohsiung City	2 143	75 282	10 350	39 727	25 840	126 082
宜 蘭 縣 Yilan County	263	9 137	1 373	5 646	5 199	25 305
新 竹 縣 Hsinchu County	478	17 370	2 067	8 189	6 347	31 049
苗 栗 縣 Miaoli County	412	14 619	1 806	6 652	7 875	38 513
彰 化 縣 Changhua County	1 081	38 487	3 895	14 785	14 371	69 981
南 投 縣 Nantou County	334	11 877	1 234	4 662	4 505	22 635
雲 林 縣 Yunlin County	345	12 352	1 578	6 331	8 094	39 478
嘉 義 縣 Chiayi County	293	10 477	1 869	7 734	6 211	30 304
屏 東 縣 Pingtung County	553	19 609	2 362	8 511	5 304	25 948
臺 東 縣 Taitung County	259	9 064	472	1 648	1 530	7 440
花 蓮 縣 Hualien County	325	10 932	1 453	5 622	4 594	22 426
澎 湖 縣 Penghu County	56	2 028	249	928	571	2 787
基 隆 市 Keelung City	183	6 268	1 521	5 374	2 795	13 759
新 竹 市 Hsinchu City	382	13 632	1 072	3 796	4 668	22 742
嘉 義 市 Chiayi City	166	5 876	1 120	4 482	3 476	16 996
金 門 縣 Kinmen County	143	5 095	206	686	507	2 485
連 江 縣 Lienchiang County	18	639	12	39	84	409

資料來源：勞工保險局。

- 說 明：
1. 老年基本保證年金係銜接本保險開辦前之敬老津貼，原住民給付係銜接本保險開辦前之原住民敬老津貼。
 2. 被保險人符合身心障礙年金給付、身心障礙基本保證年金、老年年金給付、老年基本保證年金及遺屬年金給付條件時，僅得擇一請領。
 3. 100年7月1日修正生效國民年金法，給付種類增加「生育給付」項目。
 4. 本表「區域別」係依被保險人戶籍地址統計。

Table 13-3 National Pension Insurance Payment by Perils(Cont.)

2008 - 2017

Unit:Person-time; NT.\$1,000

喪葬給付 Funeral Expense		遺屬年金給付 Pension Payment to Relatives	
人次 Times of Persons	金額 Amounts	人次 Times of Persons	金額 Amounts
350	30 240	138	533
16 578	1 432 339	46 100	170 036
19 128	1 652 659	160 000	542 641
19 270	1 665 014	276 805	928 603
18 859	1 629 418	397 209	1 533 497
18 328	1 583 626	511 009	1 973 137
18 132	1 566 778	619 481	2 382 973
17 372	1 574 954	727 976	2 776 202
16 693	1 524 805	832 140	3 279 651
14 581	1 332 258	920 724	3 647 833
2 173	198 529	142 475	562 458
1 239	113 217	77 077	304 897
1 358	124 080	75 334	304 292
1 671	152 681	109 024	434 409
1 204	109 993	76 139	298 560
2 079	189 951	126 992	495 899
234	21 370	15 712	61 855
294	26 849	19 457	78 668
348	31 801	23 390	93 422
827	75 581	55 570	220 217
316	28 881	22 019	88 530
466	42 577	28 783	114 727
329	30 069	22 960	90 830
773	70 635	48 968	193 349
280	25 580	13 576	55 460
319	29 160	16 104	64 480
42	3 839	4 005	15 467
240	21 928	15 751	61 053
184	16 814	13 279	53 014
141	12 889	10 759	42 717
61	5 566	3 165	12 808
3	269	185	721

Source:Bureau of Labor Insurance, Ministry of Labor.

Note:1.Elderly Basic Guarantee Pension Payment has substituted Elders' Welfare Allowance, and Indigenous People Payment has substituted Elderly Indigenous people's Welfare Allowance.

2.The insured person is entitled to request for one payment only if he or she qualifies with the pension payment for the disabled, basic guaranteed pension payment for the disabled, elderly pension payment, elderly basic guaranteed pension payment and relatives pension payment at the same time.

3.The program of maternity payment had been enforced from July 1, 2011.

4.Locality refers to the insured persons' household registration addresses.

十四、其他
Others

表14-1 公立衛生行政機關人員數

中華民國106年底

單位：人

人 員 數 No of Personnel		總計 Total	衛生福利部及所屬衛生機關 National Health Agencies				
			合計 Subtotal	衛生福利部 Ministry of Health and Welfare	疾病管制署 Centers for Disease Control, Ministry of Health and Welfare	食品藥物管理署 Food and Drug Administration, Ministry of Health and Welfare	中央健康保險署 National Health Insurance Administration, Ministry of Health and Welfare
總 計	Total	7 783	5 117	606	771	824	2 672
一般行政人員	Clerk & Technicians	5 386	3 759	445	592	530	2 066
醫事人員	Medical Personnel	2 397	1 358	161	179	294	606
西醫師	Western Medicine Physicians	60	48	10	23	5	5
中醫師	Doctors of Chinese Medicine	1	1	-	-	-	-
牙醫師	Dentists	7	5	3	-	1	-
藥 師	Pharmacists	353	268	25	-	143	95
藥劑生	Assistant Pharmacists	38	38	1	-	1	36
醫事檢驗師	Medical Technologists	284	116	17	-	63	26
醫事檢驗生	Medical Technologist Assislants	5	3	-	-	-	3
醫事放射師	Medical Radiological Technologists	36	28	1	9	4	14
醫事放射士	Medical Radiological Technicians	1	1	-	-	-	1
護理師	Registered Professional Nurses	1 328	675	90	88	37	376
護 士	Registered Nurses	136	100	4	59	-	33
助產師	Registered Professional Midwives	-	-	-	-	-	-
助產士	Midwives	1	-	-	-	-	-
鑲牙生	Dental Assistants	-	-	-	-	-	-
營養師	Dietitians	101	48	4	-	32	4
物理治療師	Physical Therapists	18	12	2	-	3	7
物理治療生	Physical Therapy Technicians	1	1	-	-	-	1
職能治療師	Occupational Therapists	12	10	2	-	3	5
職能治療生	Occupational Therapy Technicians	-	-	-	-	-	-
臨床心理師	Clinical Psychologists	4	2	1	-	1	-
諮商心理師	Counseling Psychologists	6	-	-	-	-	-
呼吸治療師	Respiratory Therapists	4	1	1	-	-	-
語言治療師	Speech Therapists	-	-	-	-	-	-
聽力師	Audiologists	-	-	-	-	-	-
牙體技術師	Dental Technologists	1	1	-	-	1	-
牙體技術生	Dental Technicians	-	-	-	-	-	-

資料來源：衛生福利部及所屬機關、直轄市政府及各縣市衛生局。

Table 14-1 Number of Personnel in Governmental Health Institutions, End of 2017

Unit:Person

		直轄市所屬機關 Institutes Subordinate to Municipal City Government							縣市及所屬機關 Institutions Subordinate to County & City Gov't	
國民健康署 Health Promotion Administration, Ministry of Health and Welfare	國家中醫藥研究所 National Research Institute of Chinese Medicine, Ministry of Health and Welfare	合計 Subtotal	新北市政府衛生局 Department of Health, New Taipei City Government	臺北市府衛生局 Department of Health, Taipei City Government	桃園市政府衛生局 Department of Health, Taoyuan City Government	臺中市政府衛生局 Department of Health, Taichung City Government	臺南市政府衛生局 Department of Health, Tainan City Government	高雄市政府衛生局 Department of Health, Kaohsiung City Government		
206	38	1 608	242	451	235	218	192	270	1 058	
95	31	918	140	213	143	214	95	113	709	
111	7	690	102	238	92	4	97	157	349	
5	-	5	1	1	-	-	1	2	7	
-	1	-	-	-	-	-	-	-	-	
1	-	2	-	1	-	1	-	-	-	
-	5	58	3	26	3	-	8	18	27	
-	-	-	-	-	-	-	-	-	-	
10	-	117	21	32	21	-	24	19	51	
-	-	1	-	-	1	-	-	-	1	
-	-	5	2	-	-	-	1	2	3	
-	-	-	-	-	-	-	-	-	-	
83	1	426	66	135	59	2	55	109	227	
4	-	18	-	15	-	-	2	1	18	
-	-	-	-	-	-	-	-	-	-	
-	-	1	-	-	-	-	-	1	-	
-	-	-	-	-	-	-	-	-	-	
8	-	41	8	20	5	1	5	2	12	
-	-	5	-	2	1	-	1	1	1	
-	-	-	-	-	-	-	-	-	-	
-	-	2	-	1	-	-	-	1	-	
-	-	-	-	-	-	-	-	-	-	
-	-	2	-	2	-	-	-	-	-	
-	-	4	-	3	-	-	-	1	2	
-	-	3	1	-	2	-	-	-	-	
-	-	-	-	-	-	-	-	-	-	
-	-	-	-	-	-	-	-	-	-	
-	-	-	-	-	-	-	-	-	-	
-	-	-	-	-	-	-	-	-	-	

Source : Bureau of public health of the special municipality government & county/city Health bureau.

表14-2 公立社會行政機關人員數

Table 14-2 Number of Personnel in Governmental Social Institutions

中華民國106年底

End of 2017

單位：人

Unit:Persons

社會福利別及區域別 Social Welfare & Locality			總計 Grand Total	行政人員 Administrators	社會工作人員 Social Workers	社會工作師 (具公職) Licensed Social Workers	專業人員 Specialist	其他人員 Others
社會福利別	總計	Total	12 446	5 236	2 255	1 195	1 941	1 819
	兒童及少年福利	Child & Youth Welfare	1 378	594	227	141	232	184
	婦女福利	Women Welfare	606	346	119	43	2	96
	老人福利	The Elderly Welfare	2 339	891	245	82	743	378
	身心障礙福利	Disabled Welfare	2 433	790	368	77	823	375
	社區發展	Community Development	596	444	37	18	6	90
	社會救助	Social Assistance	1 386	900	206	58	9	213
	社會保險	Social Insurance	743	418	4	0	108	214
	社會工作	Social Works	676	129	237	232	8	70
	志願服務	Volunteer Services	166	114	24	11	2	15
	保護服務	Protective Services	1 470	166	747	513	5	39
	其他服務	Others Services	652	445	41	19	4	143
	區域別	衛福部直轄	Inst. of MOHW	1 764	421	84	9	1 135
直轄市		Special Municipality	6 749	3 014	1 200	825	560	1 150
新北市		New Taipei City	1 560	702	218	242	172	225
臺北市		Taipei City	1 340	670	174	151	177	168
桃園市		Taoyuan Cith	846	297	142	139	—	268
臺中市		Taichung City	1 029	483	209	153	24	160
臺南市		Tainan City	804	387	139	76	81	121
高雄市		Kaohsiung City	1 170	474	318	64	106	208
縣市政府		County and City Government	3 934	1 801	971	361	246	554

資料來源：本部及所屬、直轄市、縣(市)政府。

Source: Investigation of MOHW and County and City Government.

說明：(1)本表包括衛福部所屬及各直轄市、縣(市)政府轄內機關辦理社會福利各項業務之現職人員。

(2)社會工作師係指領有社工師證照，組織編制職稱為社會工作師，具備公務人員資格者。

(3)本資料係依實際承辦該項業務所付出之時間佔實際上班時間之比例，計算至小數點第2位，故總數與細項之合偶有不合。

Note: (1)The figures include staff in the Social Welfare Institutions subordinating to Ministry of the Interior as well as the County and City Governments.

(2)Licensed Social Worker" only includes those with qualifications of civil servants."

(3)The data is based on the time actually spent on undertaking the task as a percentage of the actual office hours, rounding to 2 decimal places. Therefore, totals may not match with the sums of breakdowns on some occasions.

衛生福利公務統計

中華民國一〇六年

刊名：衛生福利公務統計

出版頻率：一年

出版機關：衛生福利部

地址：11558 臺北市南港區忠孝東路6段488號

電話：(02) 8590-6666

傳真：(02) 8590-6071

網址：www.mohw.gov.tw

出版年月：中華民國107年11月

GPN：2010303337

ISSN：2409-8612