

# q3 衛生統計

HEALTH AND VITAL STATISTICS

2004 Republic of China



行政院衛生署編印  
中華民國九十四年十二月  
Department of Health, R.O.C.,  
December, 2005

生命統計  
Vital  
Statistics

# 前 言

近年來，我國公共衛生與醫療保健已有顯著進步，對於國民健康之增進、醫療保健服務之普及、醫藥衛生科技水準之提昇等，均卓有績效。我國憲法第一百五十七條規定：「國家為增進民族健康，應普遍推行衛生保健事業及公醫制度。」為衛生政策之最高指導方針；民國八十一年憲法增修條文中第十八條(現為第十條)增列：「…國家應推行全民健康保險，並促進現代和傳統醫藥之研究發展。…」再賦予衛生政策新的方向。因此，為達成全民健康之衛生施政目標，實有賴於醫療保健體系及公共衛生制度之健全發展。而衛生統計係顯示公共衛生及人民生活狀況之指針，為衛生政策考量與改進之依據，以為未來施政方針之張本，並可作為國際間衛生水準比較之重要工具。

隨著時代之變遷與環境之丕變，新的防疫保健問題與國民健康需求，不斷湧現，衛生工作亦面臨嶄新的挑戰。因此，無論政府機關、企業團體、學術界及個人，都亟需掌握當前衛生狀況與發展趨勢，對於衛生統計之需求倍感殷切。本署為因應各界之需，根據最新衛生統計資料，整理彙編成「中華民國衛生統計」，並提供各界參用，期使社會各界，對衛生業務有更確切的瞭解。

本衛生統計分為「公務統計」及「生命統計」兩冊。第一冊「公務統計」，係對公務執行中蒐集之衛生統計資訊以業務面向，呈現出我國醫療保健支出、醫政、藥政、食品衛生、健康促進及疾病管制等之工作執行成果與資源分佈，以顯示我國國民健康狀況及相關之衛生指標資訊；並於「提要分析」列入相關國際資料，與我國的衛生狀況及資源作一比較。第二冊「生命統計」，則提供我國人口、出生、死亡現況及各種死亡原因在性別、年齡別、地區別之差異與分布情形，以及嬰兒死因的分析等，俾明瞭我國人口結構的變遷及死因型態的轉變。

本衛生統計旨在報導我國重要衛生施政成果及建立完整的衛生統計資料，藉以改進政府衛生工作，進而達成全民保健之施政目標。因此，本衛生統計配合法令規章之條訂與施政重點之變革，不斷地更新內容，以提供各界更新更正確的資訊。衛生政策之推動，有賴全體國民之支持與配合，方能竟其全功，至盼各界先進不吝批評賜教，毋任感幸。



# 凡 例

- 一、本衛生統計旨在陳示中華民國重要衛生施政成果，並提供政府施政及學術研究之參考，凡與衛生有關資料均廣為蒐集刊入。
- 二、本衛生統計分兩冊：兩冊均含提要分析及統計表。第一冊公務統計內容分：1.衛生統計指標 2.國民醫療保健支出 3.醫政 4.保健 5.疾病管制 6.藥政 7.食品衛生等。第二冊生命統計內容分：1.人口概況 2.歷年死亡概況 3.當年死亡概況 4.死亡原因 5.新生兒及嬰兒死亡概況 6.附錄等。
- 三、本衛生統計資料係依據行政院衛生署及所屬機關、臺灣省二十一縣市衛生局、臺北市政府衛生局、高雄市政府衛生局各業務單位編報之報告及取自各有關機關出版之統計書刊彙編而成。
- 四、死亡原因於民國七十年起係根據世界衛生組織1975年修訂之「國際疾病、傷害及死因分類表」分類標準。以前則係根據1948年、1955年及1965年之標準為之。
- 五、本衛生統計所用時期稱「年」者為歷年，自當年一月一日至十二月三十一日止，稱「年底」者指當年12月底。
- 六、本衛生統計所用符號代表意義如下：「—」表示無數字，「…」表示數字不明，「0」表示有數字而不足一單位。
- 七、各表資料來源或必須說明者，均於表下端註明之。
- 八、本衛生統計單位除自然單位外，一律採用公制。
- 九、本衛生統計為便於國際參考並促進統計資料之國際交流起見，一律中英對照。
- 十、統計資料事後常有修正，本衛生統計所載數字如有與前期不符者，應以本期數字為準。

# Explanatory Notes

1. The main purpose in compiling these volumes on Health and Vital Statistics is to record important health activities of the Republic of China and to present various health and vital statistics for the reference of governmental administrations and academic research institutions.
2. This publication is in two volumes. Each volume contains brief analyses and statistical tables. The first volume entitled "General Health Statistics", consists of :1. Health Statistical Indices ; 2. National Health Expenditure ; 3. Medical Affairs ; 4. Health Promotion and Protection ; 5. Communicable Disease Control ; 6. Pharmaceutical Affairs and 7. Food Sanitation. The second volume is entitled "Vital Statistics". Data compiled in this volume are on : 1. Population ; 2. Time Series for Cause of Death ; 3. current Year for Causes of Death ; 4. Cause of Death ; 5. Neonatal and Infant Mortality ; and 6. Appendices.
3. The major sources of these statistics are derived from reports of the Department of Health, the Executive Yuan, the Taiwan Provincial Health Department, the Taipei City Health Department and the Kaohsiung City Health Department. Some of the data come from publications by concerned organizations.
4. The classification of causes of death after 1981 is made according to the Revision of 1975 International Statistical Classification of Disease, Injuries and Causes of Death published by the World Health Organization. Data before 1980 are classified by the 1948, 1955 and 1965 editions.
5. The year referred in the statistics is for the calendar year, beginning on 1st January and ending on 31st December of each year. Year-end refers to the end of December.
6. Signs such as "-", "...", and "0" stand for "Nil", "Unknown" and "Quantity smaller than the basic unit" respectively.
7. Necessary explanatory notes or remarks and sources are given in footnotes.
8. With the exception of some natural units, all units used in the statistics are the metric system.
9. In order to facilitate inter-comparison of statistical data between nations, this publication is prepared bilingually.
10. Statistical figures are usually subject to revision. In case any figure being different from those appeared in previous editions, figures in this edition are preferable.



# 目錄

# Contents

## 第二冊 生命統計

### 壹、提要分析

### 貳、統計表

#### 一、人口概況

1 歷年年底人口數按性別及年齡別分.....	2
2 歷年粗出生率、粗死亡率與自然增加率之比較.....	4
3 歷年粗出生率按地區別分.....	6
4 歷年育齡婦女之一般生育率、年齡別生育率、總生育率、毛繁殖率及淨繁殖率.....	8
5 歷年居民平均餘命.....	10
6 簡易生命表.....	14
7 土地面積與人口數暨密度按地區別分.....	16
8 人口組成.....	17
9 粗出生率、粗死亡率與自然增加率按地區別分.....	18
10 出生人數按月份別、性別及地區別分.....	20
11 戶籍登記死亡人數按月份別、性別及地區別分.....	22
12 死亡人數按月份別、性別與地區別分.....	24
<b>二、歷年死亡概況</b>	
13 歷年新生兒、嬰兒及孕產婦死亡率.....	28
14 歷年主要死亡原因.....	30
15 歷年男性主要死亡原因.....	38

## Volume 2 Vital Statistics

### I. A Brief Analysis

### II. Table

#### (I) Population

1 Year-end Population by Sex and Age, 1990-2004.....	2
2 Crude Birth Rates, Crude Death Rates and Natural Increase Rates, 1963-2004.....	4
3 Crude Birth Rate by Locality, 1984-2004.....	6
4 General Fertility, Age-Specific Fertility, Total Fertility, Gross and Net Reproduction Rates of Childbearing Age Women, 1966-2004.....	8
5 Life Expectancy, 1957-2004.....	10
6 Abridged Life Table, 2003.....	14
7 Land Area, Population and Density by Locality, 2004.....	16
8 Age Composition of Population, 2004.....	17
9 Crude Birth Rates, Crude Death Rates and Natural Increase Rates, by Locality, 2004.....	18
10 Number of Live Births by Month, Sex and Locality, 2004.....	20
11 Registered Deaths by Month, Sex and Locality, 2004.....	22
12 Deaths of Occurrence by Month, Sex and Locality, 2004.....	24

#### (II) Time Series for Cause of Death

13 Neonatal, Infant and Maternal Mortality Rates, 1963-2004.....	28
14 Leading Causes of Death, 1991-2004.....	30
15 Leading Causes of Death, for Male, 1991-2004.....	38

16 歷年女性主要死亡原因.....	46
17 歷年主要癌症死亡原因.....	54
18 歷年男性主要癌症死亡原因.....	62
19 歷年女性主要癌症死亡原因.....	70
<b>三、當年死亡概況</b>	
20 新生兒（未滿四週）主要死亡原因.....	80
21 嬰兒（未滿一歲）主要死亡原因.....	81
22 1-4歲兒童主要死亡原因.....	82
23 5-14歲人口主要死亡原因.....	83
24 15-24歲青年主要死亡原因.....	84
25 25-44歲壯年人口主要死亡原因.....	85
26 45-64歲中年人口主要死亡原因.....	86
27 65歲以上老年人口主要死亡原因.....	87
28 主要死因死亡數及死亡率按年齡別分.....	88
29 主要死亡原因按年齡別分.....	92
30 惡性腫瘤死亡原因按年齡別分.....	94
31 心臟疾病死亡原因按年齡別分.....	96
32 事故傷害死亡原因按年齡別分.....	98
<b>四、死亡原因</b>	
33 死亡人數按國際詳細死因與年齡、性別分類.....	102

16 Leading Causes of Death, for Female, 1991-2004.....	46
17 Leading Causes of Death from Cancer, 1991-2004.....	54
18 Leading Causes of Death from Cancer, for Male, 1991-2004.....	62
19 Leading Causes of Death from Cancer, for Female, 1991-2004.....	70
<b>(III) Current Year for Cause of Death</b>	
20 Leading Causes of Neonatal Death (Under 28 Days Old), 2004.....	80
21 Leading Causes of Infant Death (Under 1 Year Old), 2004.....	81
22 Leading Causes of Death of Preschool Children (1-4 Years old), 2004.....	82
23 Leading Causes of Death of Elementary School Children (5-14 Years Old), 2004.....	83
24 Leading Causes of Death of Youth (15-24 Years Old), 2004.....	84
25 Leading Causes of Death among Persons 25-44 Years of Age, 2004.....	85
26 Leading Causes of Death among Persons 45-64 Years of Age, 2004.....	86
27 Leading Causes of Death of Older Adults (65 Years Old and Over), 2004.....	87
28 Deaths and Death Rates, by Leading Cause and Age, 2004.....	88
29 Death Rate Per 100,000 Population, by Leading Cause and Age, 2004.....	92
30 Deaths and Death Rates from Malignant Neoplasm by Age, 2004.....	94
31 Deaths and Death Rates from Heart Disease, by Age, 2004.....	96
32 Deaths and Death Rates from Accident, by Age, 2004.....	98
<b>(IV) Cause of Death</b>	
33 Number of Deaths Classified According to the Causes of Death (Detailed List )by Age and Sex, 2004.....	102



34 死亡人數按國際基本死因與性別、地區分類....	216
35 死亡人數按國際基本死因與性別、年齡分類....	280
36 死亡人數按國際基本死因與性別、月份分類....	312
37 死亡人數按國際簡略死因與性別、地區分類....	344
38 死亡人數按國際簡略死因與性別、年齡分類....	356
39 死亡人數按國際簡略死因與性別、月份分類....	362
40 死亡人數按國際簡略死因與性別、死亡場所分類.....	368
41 死亡人數按國際簡略死因、性別與證明者身分分類.....	372
42 十五歲以上之死亡人數按國際簡略死因與性別、職業分類.....	376
43 十五歲以上之死亡人數按年齡、性別及婚姻狀況分類.....	416
<b>五、新生兒及嬰兒死亡概況</b>	
44 新生兒死亡人數按月份與地區分類.....	418
45 嬰兒死亡人數按月份與地區分類.....	422
46 新生兒及嬰兒死亡人數按年齡、性別與死亡月份分類.....	426
47 嬰兒死亡人數按國際基本死因與性別、生存月日分類.....	428
48 嬰兒死亡人數按國際基本死因與性別、月份分類.....	436

34 Number of Deaths Classified According to the Basic Tabulation List of Death by Sex and Locality, 2004.....	216
35 Number of Deaths Classified According to the Basic Tabulation List of Death by Sex and Age, 2004.....	280
36 Number of Deaths Classified According to the Basic Tabulation List of Death by Sex and Month, 2004.....	312
37 Number of Deaths Classified According to the Mortality List of Death by Sex and Locality, 2004.....	344
38 Number of Deaths Classified According to the Mortality List of Death by Sex and Age, 2004.....	356
39 Number of Deaths Classified According to the Mortality List of Death by Sex and Month, 2004..	362
40 Deaths from the Mortality List of Death by Sex and Place of Death, 2004.....	368
41 Deaths from the Mortality List of Death by Sex and Certifier, 2004.....	372
42 Number of Deaths at Ages 15 & Over Classified According to the Mortality List of Death by Sex and Occupation, 2004 .....	376
43 Deaths at Ages 15 and Over by Age, Sex and Marital Status, 2004.....	416
<b>(V) Neonatal and Infant Mortality</b>	
44 Deaths Under 4 Weeks by Month and Locality, 2004.....	418
45 Deaths Under 1 Year by Month and Locality, 2004..	422
46 Neonatal and Infant Deaths by Age, Sex and Month, 2004.....	426
47 Deaths Under 1 Year Classified According to the Basic Tabulation List of Death by Sex and Age, 2004.....	428
48 Deaths Under 1 Year Classified According to the Basic Tabulation List of Death by Sex and Month, 2004.....	436

49 嬰兒死亡人數按國際簡略死因與性別、月份分類.....	444
-------------------------------	-----

50 嬰兒死亡人數按國際簡略死因與性別、地區分類.....	446
-------------------------------	-----

51 嬰兒死亡人數按國際簡略死因與性別、生存月日分類.....	450
---------------------------------	-----

## 六、附錄

52 延遲申報死亡者按死亡年份、地區及性別分....	454
----------------------------	-----

53 延遲申報死亡者按死亡年份、年齡及性別分....	456
----------------------------	-----

49 Deaths Under 1 Year Classified According to the Mortality List of Death by Sex and Month, 2004.....	444
--	-----

50 Infant Deaths (Under 1 Year of Age) Classified According to the Mortality List of Death by Sex and Locality, 2004.....	446
---	-----

51 Deaths Under 1 Year Classified According to the Mortality List of Death by Sex and Age, 2004.....	450
--	-----

## (VI) Appendices

52 Delayed Registrations of Death by Sex, Year of Death and Locality, 2004.....	454
---	-----

53 Delayed Registrations of Death by Sex, Year of Death and Age, 2004.....	456
--	-----



提 要 分 析

A Brief Analysis

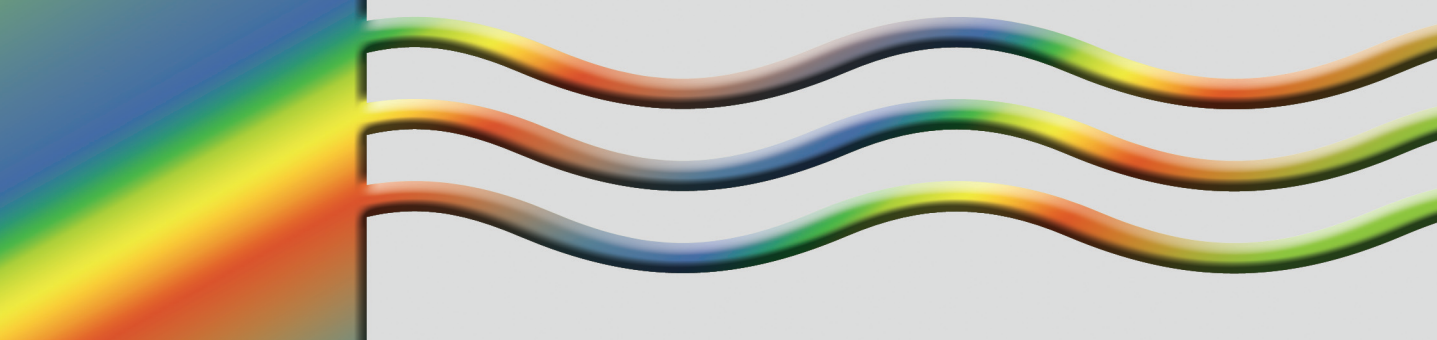

# 壹、人口分析

人口為國家構成之基本要素，其素質之良窳、數量之多寡與地區之分佈，關係著國家民族興衰與社會經濟之榮枯。而死亡率的高低及其變動，又為一個國家衛生水準的重要指標，藉由不同之性別、年齡、地域及時間數列之長期趨勢變動等進行死亡原因資料之統計、分析，據以作為衛生計畫之擬訂、衛生政策績效之評估等參據，進而在衛生行政上採取適當之防治措施；提供可行之保健方法及改進計畫，並研擬相關人口政策，提高人口品質，俾達國強民樂之目標。

## 一、靜態人口

### 1. 人口成長

民國93年底我國（含金門、連江）人口數為22,689,122人，戶數7,179,943戶，百年來，人口成長了7.3倍。

1896年日本據臺初期，人口共2,603,872人，性比例（男性人口數÷女性人口數×100）為113，家庭戶數共550,025戶，在臺日本人有10,584人。

隨著來臺日本人的增加，至1900年時，人口達2,815,158人，性比例120為歷年人口性比例的最高點，其中日本人達37,954人，為據臺初期的3.6倍。

我國人口分別於1904年、1924年、1933年及1940年分別突破3百萬、4百萬、5百萬及6百萬人口大關。

至1943年日本據臺末期，人口已達6,585,841人，性比例為104，其中本省人有6,133,867人；外省人52,020人；日本人397,090人；韓國人2,775人；其他外國人89人。

民國34年臺灣光復，日本人開始被遣送回國及戰爭因素，至35年底時，人口減為6,090,860人，性比例僅為101，為歷年來最低之性比例。

爾後，隨著中央政府播遷來臺，人口遽增2百餘萬人，其中男性居多，至民國40年時，人口達787萬左右，性比例為104。

我國（含金、馬兩地）人口在民國46年時首度破千萬人口大關，並於民國80年再衝破2千萬人口關卡，達20,605,831人，性比例為107。

百年來，我國人口前50年（1896-1946）人口增加1.34倍，其中男性增1.22倍，女性增1.48倍；後50年（1947-1996）人口增2.53倍，其中男性2.62倍，女性1.71倍，男性增加倍數遠大於女性，主要係民國38年前後來臺男性大增所致。

表1-1 歷年年底人口數  
Table 1-1 Population, 1896-2004

單位：人  
unit: person

年 別 Year	合 計 Total	男 性 Male	女 性 Female
民國前十六年底 1896	2,603,872	1,379,839	1,224,033
民國前十二年底 1900	2,815,158	1,537,436	1,277,722
民國前七年底 1905	3,123,302	1,652,947	1,470,355
民國前二年底 1910	3,299,493	1,739,158	1,560,335
民國元年底 1912	3,435,170	1,804,701	1,630,469
民國五年底 1916	3,596,109	1,867,271	1,728,838
民國十年底 1921	3,835,811	1,984,073	1,851,738
民國十五年底 1926	4,241,759	2,176,656	2,065,103
民國二十年底 1931	4,803,976	2,458,387	2,345,589
民國二十五年底 1936	5,451,863	2,784,464	2,667,399
民國三十年底 1941	6,249,468	3,179,052	3,070,416
民國三十五年底 1946	6,090,860	3,060,527	3,030,333
民國四十年底 1951	7,869,247	4,016,708	3,852,539
民國四十五年底 1956	9,390,381	4,796,195	4,594,186
民國五十年底 1961	11,149,139	5,715,463	5,433,676
民國五十五年底 1966	12,992,763	6,684,006	6,308,757
民國六十年底 1971	15,073,216	7,935,158	7,138,058
民國六十五年底 1976	16,579,737	8,678,165	7,901,572
民國七十年底 1981	18,193,955	9,479,508	8,714,447
民國七十五年底 1986	19,509,082	10,114,710	9,394,372
民國八十年底 1991	20,605,831	10,640,276	9,965,555
民國八十五年底 1996	21,525,433	11,065,798	10,459,635
民國八十六年底 1997	21,742,815	11,163,764	10,579,051
民國八十七年底 1998	21,928,591	11,243,408	10,685,183
民國八十八年底 1999	22,092,387	11,312,728	10,779,659
民國八十九年底 2000	22,276,672	11,392,050	10,884,622
民國九十年底 2001	22,405,568	11,441,651	10,963,917
民國九十一年底 2002	22,520,776	11,485,409	11,035,367
民國九十二年底 2003	22,604,548	11,515,062	11,089,486
民國九十三年底 2004	22,689,122	11,541,585	11,147,537

資料來源：1.臺灣省政府主計處「臺灣省五十一年來統計提要（民國前十七年至民國三十四年）」。

2.內政部統計處「中華民國九十二年內政統計年報」。3.東洋經濟新報社「舊日本殖民地經濟統計，1988」。

附 註：1.係自民國六十年起含金門縣及連江縣資料。2.民國四十、四十五、五十年不含軍人及監管人口。

Source：1.Dept. of Budget, Accounting & Statistics, Taiwan Provincial Government, R.O.C., Statistical Abstract of Taiwan Provincial from 1895 to 1945.

2.Dept. of Statistics, Ministry of the Interior, R.O.C., Statistical Yearbook of Interior 2003 the Republic of China.

3.Toyo Keizai Shinposha, Tokyo, Basic Economic Statistics of Former Japanese Colonies, 1895-1938, 1988.

Remark：1.Includes Kinmen County and Lienkiang County since 1971.

2.Excludes the professional soldiers, recruits and prisoners in 1951, 1956 and 1966.



## 2. 人口密度

我國土地面積為36,188平方公里，93年底人口數為22,689,122人，人口密度為每平方公里627人，較上年每平方公里增加2人。

百年來，人口密度由每平方公里72人，增至目前的625人，已居全世界人口最稠密地區之一，在千萬人口以上國家中，我國人口密度之高僅次於孟加拉。

圖1-1 歷年人口密度

Figure 1-1 Population Density, 1896–2004

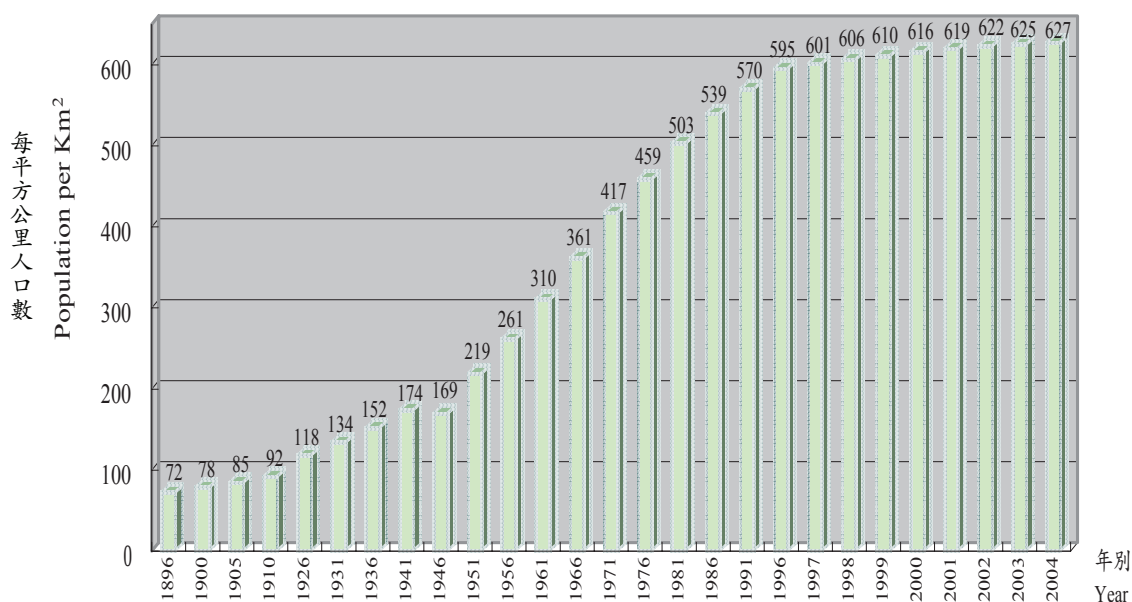

## 3. 年齡分配

依據聯合國的定義，一個國家65歲以上人口占總人口數超過7%時，稱為高齡化社會，而民國82年我國之65歲以上人口首度高於7%。在出生率節節下降，國民壽命逐年遞升狀況下，人口年齡依賴比呈現，老年人口依賴比上升而幼年人口依賴比下降之趨勢。

93年底我國人口數計22,689,122人，其中15歲以下占19.34%，較上年減0.49百分點；15－64歲占71.19%，較上年增加0.25百分點；65歲以上占9.48%，較上年增加0.24百分點。人口扶養比40.48%，老化指數49.02%。

如與民國83年比較，15歲以下減5.07百分點；15—64歲增加2.98百分點；65歲以上增加2.10百分點。

在出生率下降與老年人口增加下，我國人口結構老化現象十分明顯且將會持續，另根據經建會人口中推計預測，至民國100年時，老年人口比率將增為10.56%；而至20年後之民國113年時，老年人口比率將增加1倍，為18.83%。

圖1-2 歷年人口年齡結構

Figure 1-2 Population, by Age, 1905–2004

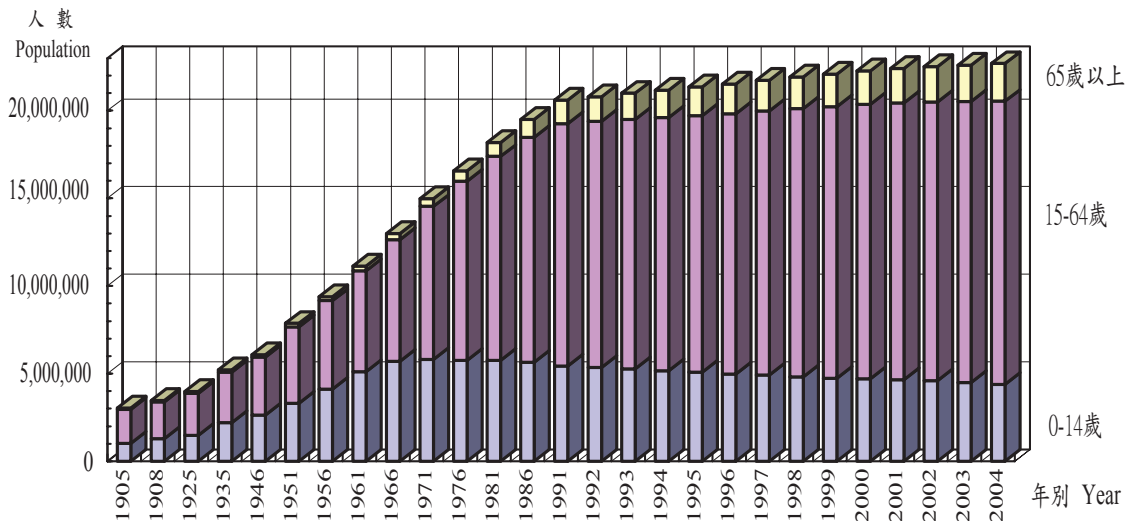

#### 4. 人口預測

依據經建會93至140年人口中推計估測，我國人口數在民國111年達0成長。計23,696千人，其中15歲以下占12.80%，較93年減6.53百分點；15-64歲占69.95%，較93年減1.24百分點；65歲以上17.25%，較93年增加7.77百分點。

人口年齡結構圖

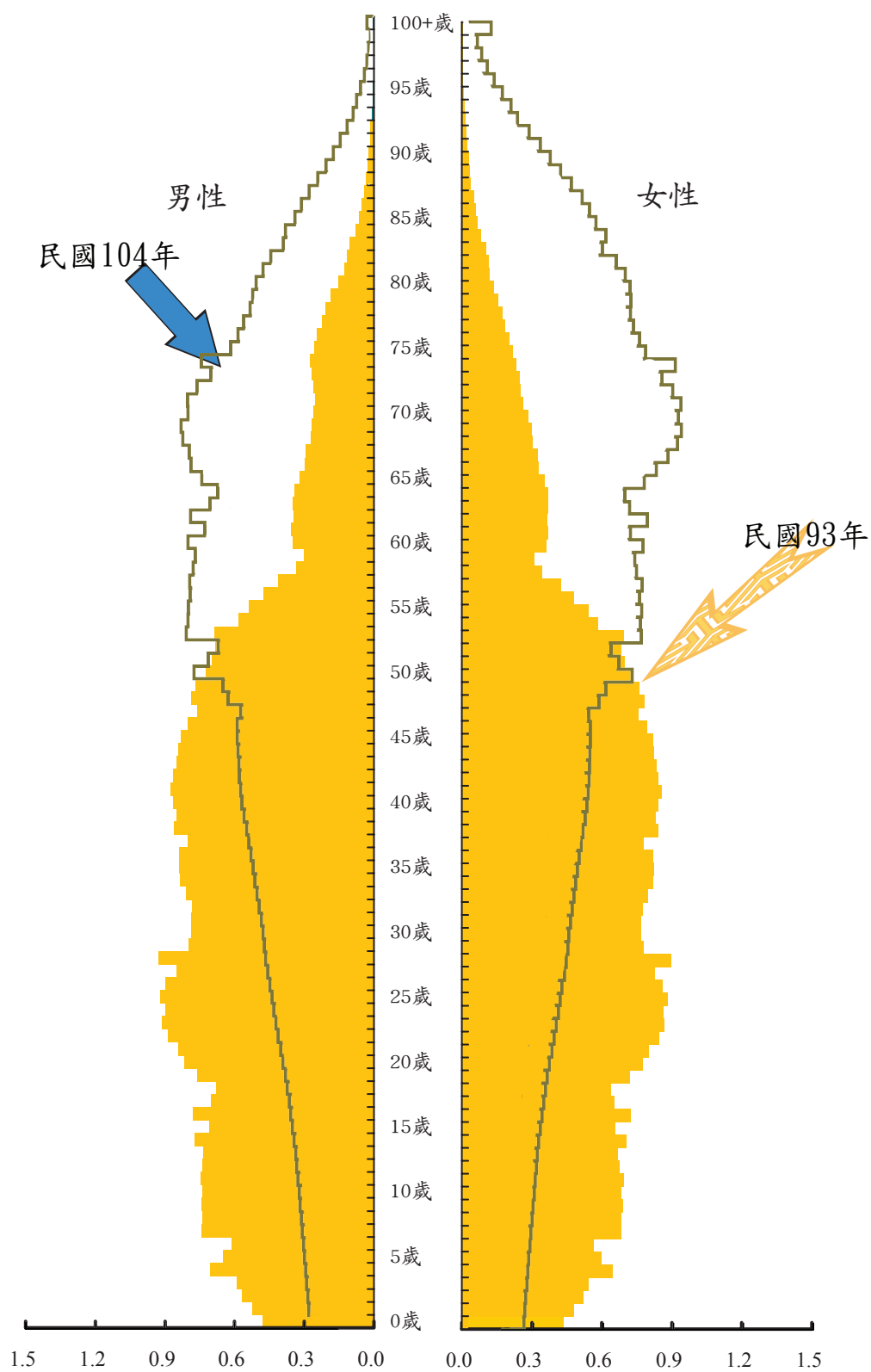

## 5. 人口年齡大事紀

圖1-3 人口年齡結構與大事紀  
民國93年底



註：斜體表境外發生事件。

## 二、動態人口

### 1. 粗出生率、粗死亡率

民國93年粗出生率為9.56‰，首度低於千分之10；粗死亡率為5.97‰，在出生率逐年下降而死亡率緩慢上升下，人口自然增加率為3.59‰。

表1-2 歷年人口之出生、死亡統計

Table 1-2 Births and Deaths 1907-2004

年 別 Year	出生 Births		死亡 Deaths		自然增加 Nature Increase	
	數 Number	率 Rate(‰)	數 Number	率 Rate(‰)	數 Number	率 Rate(‰)
民國前五年 1910	124,091	39.92	102,853	33.09	21,238	6.83
民國元年 1912	140,498	41.89	84,963	25.33	55,535	16.56
民國五年 1916	133,717	38.09	102,519	29.21	31,198	8.88
民國十年 1921	161,987	43.18	91,513	24.40	70,474	18.78
民國十五年 1926	183,360	44.13	93,720	22.56	89,640	21.57
民國二十年 1931	217,136	46.05	101,077	21.44	116,059	24.61
民國二十五年 1936	234,057	43.64	106,332	19.83	127,725	23.81
民國三十年 1941	253,305	41.17	99,858	16.13	153,447	25.04
民國三十五年 1946	241,071	38.30	114,192	18.14	126,879	20.16
民國四十年 1951	385,383	49.97	89,259	11.57	296,124	38.40
民國四十五年 1956	414,036	44.84	74,075	8.02	339,961	36.82
民國五十年 1961	420,254	38.31	73,823	6.73	346,431	31.58
民國五十五年 1966	415,108	32.40	69,780	5.45	345,328	26.95
民國六十年 1971	380,424	25.64	70,954	4.78	309,470	20.86
民國六十五年 1976	423,356	25.93	76,596	4.69	346,760	21.24
民國七十年 1981	412,777	22.97	86,848	4.83	325,929	18.14
民國七十五年 1986	309,230	15.93	95,057	4.90	214,173	11.03
民國八十年 1991	321,932	15.70	106,284	5.18	215,648	10.52
民國八十五年 1996	325,545	15.18	122,489	5.71	203,056	9.47
民國八十六年 1997	326,002	15.07	121,000	5.59	205,002	9.48
民國八十七年 1998	271,450	12.43	123,180	5.64	148,270	6.79
民國八十八年 1999	283,661	12.89	126,113	5.73	157,548	7.16
民國八十九年 2000	305,312	13.76	125,958	5.68	179,354	8.08
民國九十年 2001	260,354	11.65	127,647	5.71	132,707	5.94
民國九十一年 2002	247,530	11.02	128,636	5.73	118,894	5.29
民國九十二年 2003	227,070	10.06	130,801	5.80	96,269	4.26
民國九十三年 2004	216,419	9.56	135,092	5.97	81,327	3.59

資料來源：1.臺灣省政府主計處「臺灣省五十一年來統計提要（民國前十七年至民國三十四年）」。

2.內政部統計處「內政統計年報」。

3.內政部「中華民國臺灣地區人口統計」。

附 註：1.係自民國七十五年起含金門縣及連江縣資料。2.按登記日期統計。

Source：1.Dept. of Budget, Accounting & Statistics, Taiwan Provincial Government, R.O.C., Statistical Abstract of Taiwan Provincial from 1895 to 1945.

2.Dept. of Statistics, Ministry of the Interior, R.O.C., Statistical Yearbook of Interior 2003 the Republic of China.

3.Ministry of the Interior, R.O.C., Taiwan-Fukien Demographic Fact Book Republic of China 1971-2000.

Remark：1.Includes Kinmen County and Lienkiang County since 1986.

2.Based on Date of Registration.



臺灣光復前後為我國人口高度成長期，1925～1943年間，人口年增加率均在22～30‰間，主要係出生率居高，均在40～45‰間，而死亡率又呈逐年下降，由22.6‰降至17～18‰間，致抬高自然增加率，成為我國人口成長的第一次高峰。

光復後至民國54年間，人口年增率多在30‰以上，主要係出生率均在32‰以上，死亡率也降至不到6‰，致使自然增加率均在27‰以上，爾後在政府積極推動家庭計畫下，人口出生率受到良好控制，至民國72年以後出生率已多維持在20‰以下，且持續下降，致影響人口成長，民國81年以後，人口年增率降到10‰左右。

光復後人口死亡率呈逐年下降趨勢，至民國67年降至4.68‰，為歷年來的最低點，嗣後各年因人口老化，促使死亡率再呈緩慢回升，至民國93年死亡率增至5.97‰。

## 2. 粗結婚率、粗離婚率

民國93年結婚對數為129,274對，粗結婚率為5.7‰，平均初婚年齡男性為30.7歲，女性為26.9歲；結婚率呈逐年遞減趨勢，平均初婚年齡則漸呈後延晚婚傾向。

民國93年離婚對數為62,635對，粗離婚率為2.8‰。

表1-3 歷年結婚、離婚統計

Table 1-3 Marriages and Divorces, 1971-2004

年 別 Year	結 婚 對 數 Couples of Marriages	粗 結 婚 率 Crude Marriage Rate (‰)	初 婚 年 齡 平 均 數 Average age of First Marriages		離 婚 對 數 Couples of Divorces	粗 離 婚 率 Crude Divorce Rate (‰)
			男 性 Male	女 性 Female		
民國 六 十 年 1971	106,812	7.2	28.8	22.8	5,310	0.4
民國六十五年 1976	152,240	9.3	27.5	23.3	8,177	0.5
民國 七 十 年 1981	172,231	9.6	27.6	24.0	14,636	0.8
民國七十五年 1986	145,908	7.5	28.7	25.2	22,385	1.2
民國 八 十 年 1991	165,053	8.1	29.1	26.0	28,324	1.4
民國八十一年 1992	171,784	8.3	29.1	26.0	29,277	1.4
民國八十二年 1993	155,234	7.4	29.6	27.1	30,263	1.5
民國八十三年 1994	171,074	8.1	29.8	27.6	31,889	1.5
民國八十四年 1995	161,258	7.6	30.1	28.2	33,260	1.6
民國八十五年 1996	167,314	7.8	30.2	28.1	35,937	1.7
民國八十六年 1997	168,700	7.8	30.4	28.1	38,899	1.8
民國八十七年 1998	140,010	6.4	29.8	26.0	43,729	2.0
民國八十八年 1999	175,905	8.0	30.0	26.1	49,157	2.2
民國八十九年 2000	183,028	8.3	30.3	26.1	52,755	2.4
民國 九 十 年 2001	167,157	7.5	30.8	26.4	56,628	2.5
民國九十一年 2002	173,343	7.7	31.0	26.8	61,396	2.7
民國九十二年 2003	173,065	7.7	31.2	27.2	64,995	2.9
民國九十三年 2004	129,274	5.7	30.7	26.9	62,635	2.8

資料來源：內政部

附 註：本表係按發生日期統計。

Source：Ministry of the Interior, R.O.C.

Remark：Based on Date of Occurance.

### 3. 生育率

民國93年我國總生育率為1,180‰，較上年下降55千分點，嬰兒出生時母親平均年齡為28.5歲，較民國65年增加3.2歲，有逐年遲育之傾向。

民國93年我國年齡別育齡婦女生育率分別為：15－19歲10‰，20-24歲49‰，25－29歲86‰，30－34歲68‰，35－39歲20‰，40－44歲3‰，45－49歲0‰，各年齡均呈逐年下降趨勢。

表1-4 歷年生育率統計  
Table 1-4 Fertility Rate, 1976-2004

年 別 Year	15～49歲年 中育齡婦女 數(人)	總生育率 T.F.R. (‰)	淨繁殖率 N.R.R. (‰)	未婚人口數 Unmarried no.		嬰兒出生時 母親平均年 齡(歲)
				男 性 Male (人)	女 性 Female (人)	
民國65年 1976	4,047,219	3,085	1.4394	121,715	45,205	25.3
民國70年 1981	4,648,047	2,455	1.1482	151,692	82,529	25.5
民國75年 1986	5,146,231	1,680	0.7865	234,795	137,471	26.2
民國76年 1987	5,230,176	1,700	0.7902	257,521	149,927	26.4
民國77年 1988	5,313,456	1,855	0.8653	286,339	163,304	26.7
民國78年 1989	5,390,622	1,680	0.7812	313,169	183,199	26.8
民國79年 1990	5,464,196	1,810	0.8352	347,406	204,604	27.0
民國80年 1991	5,551,085	1,720	0.7998	381,882	220,025	27.2
民國81年 1992	5,643,283	1,730	0.8057	417,086	238,576	27.3
民國82年 1993	5,732,819	1,760	0.8278	448,956	257,277	27.4
民國83年 1994	5,838,714	1,755	0.8237	491,954	279,187	27.6
民國84年 1995	5,953,671	1,775	0.8374	521,722	290,663	27.7
民國85年 1996	6,061,425	1,760	0.8269	543,280	296,164	27.8
民國86年 1997	6,160,153	1,770	0.8317	560,547	307,252	27.9
民國87年 1998	6,247,214	1,465	0.6892	588,284	324,971	28.0
民國88年 1999	6,313,071	1,555	0.7252	606,860	346,062	28.1
民國89年 2000	6,352,815	1,680	0.7895	620,066	367,632	28.2
民國90年 2001	6,359,382	1,400	0.6608	635,570	390,665	28.2
民國91年 2002	6,346,621	1,340	0.6296	650,001	413,461	28.2
民國92年 2003	6,341,051	1,235	0.5788	668,308	437,631	28.4
民國93年 2004	6,332,149	1,180	0.5521	698,770	467,129	28.5

資料來源：內政部

Source : Ministry of the Interior, R.O.C.

圖1-4 年齡別育齡婦女生育率

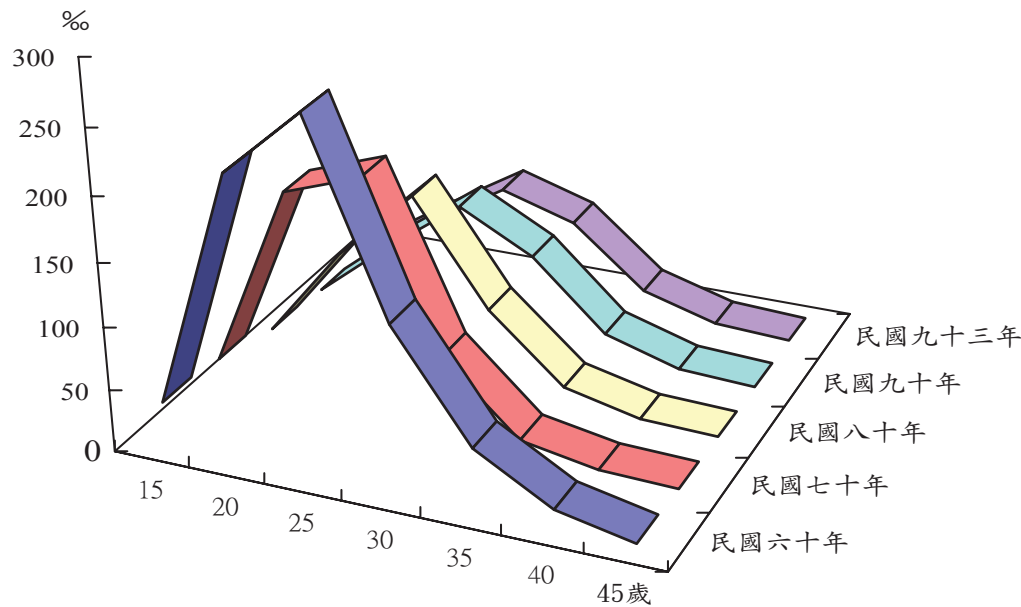

4. 零歲平均餘命

生命表之目的在明瞭國民平均餘命之水準，平均餘命則可用於陳示國民健康與生命之消長情形供為衡量一國經濟社會福祉水準的重要指標。我國民國93年國人零歲平均餘命76.37歲，依性別分別為：男性為73.47歲，女性為79.70歲。呈現逐年上升趨勢。

圖1-5 居民平均餘命

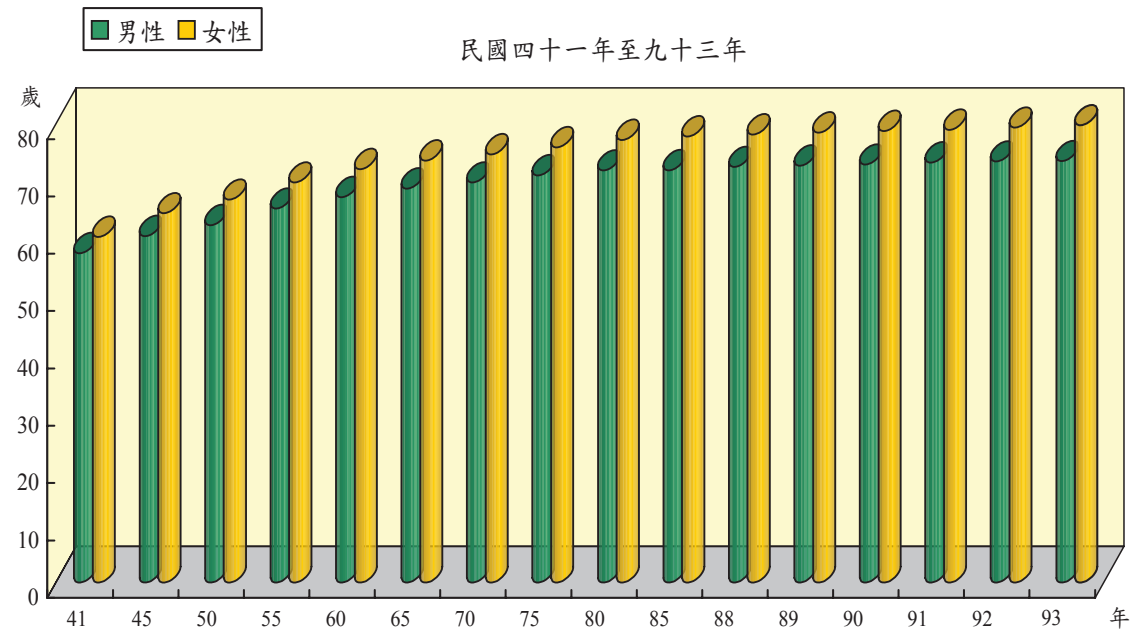

## 貳、死亡原因分析

### 一、主要死因

我國民國93年計死亡133,679人，粗死亡率（＝死亡人數／年中人口數）為每十萬人口590.28人，如以民國70年人口年齡結構調整計算（即納入人口結構老化因素考量）之標準化死亡率（以民國70年人口年齡結構為基準）則為每十萬人口306.01人，較上年標準化死亡率減少0.39%；或較民國83年（實施全民健保前一年）減少18.53%。

民國93年國人死亡人數中，0～64歲者占33.95%；65～79歲者占37.14%；80歲以上者占28.91%。如與民國83年（0～64歲者占40.79%；65～79歲者占38.77%；80歲以上者占20.44%）相較；80歲以上高齡死亡人數比率明顯增加，顯示人口年齡結構老化為國人死亡人數增加之主因。

圖 2-1 歷年死亡數及死亡率

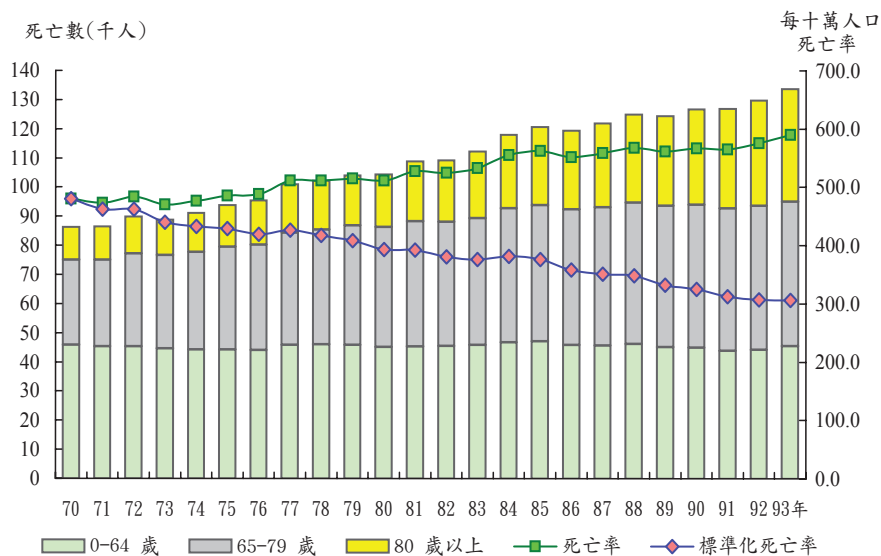

我國民國93年主要死亡原因，依序為(一)惡性腫瘤、(二)心臟疾病、(三)腦血管疾病、(四)糖尿病、(五)事故傷害、(六)肺炎、(七)慢性肝病及肝硬化、(八)腎炎、腎徵候群及腎性病變、(九)自殺、(十)高血壓性疾病，主要死因多屬慢性、退化性疾病、事故傷害及自殺；惡性腫瘤已連續二十三年蟬連死因首位，就十大死因排名，第二位與第三位互換；第六位與第七位互換，其餘排名均與上年相同。惟今年死亡數減幅最大者仍為高血壓性疾病；增幅最大者亦仍為糖尿病。

若與民國83年死亡率比較觀察，除惡性腫瘤每十萬人口增加49.96人最多外，就以糖尿病增加之11.68人最引人注意，顯示近年來國人經濟富裕，生活水準提高，營養攝取超量；因此，今後除宜加強醫療照護外，國人對生活型態之危險因素更宜早加防範，及早從事健康促進與疾病預防工作。另腦血管疾病、心臟疾病、事故傷害、高血壓性疾病、支氣管炎、肺氣腫及氣喘、結核病及敗血症等死因均呈減勢，此顯示臺灣地區公共衛生

的進步與相關工作人員的努力成果已具相當成效。

93年國人死亡者平均年齡為67.6歲，較上年增加0.2歲；中位數為73.0歲，與83年相較，全體死亡年齡中位數增5歲，其中男性增4歲；女性增3歲。

十大死因中有六類死因死亡年齡中位數均在70歲以上，顯見國人死因多屬老化疾病為多。

表2-1 主要死亡原因比較一九十三年與八十三年

Table 2-1 Leading Causes of Deaths, 1994 and 2004

單位：人

民國六十四年 國際簡略死因 分類號碼 ICD No. Mortality List 1975	死 亡 原 因  Cause of Death	民國九十三年 2004			民國八十三年 1994			死亡率 增加數  Change of Death Rate
		順 位 Rank	死亡人數 No. of Deaths	每十萬人口 死亡數 Death Rate Per 100,000 Population	順 位 Rank	死亡人數 No. of Deaths	每十萬人口 死亡數 Death Rate Per 100,000 Population	
	所有死亡原因 All causes of death		133,679	590.28		112,238	532.27	58.01
08-14	惡性腫瘤 Malignant neoplasms	1	36,357	160.54	1	23,318	110.58	49.96
250,251,27,28※	心臟疾病 Heart disease	2	12,861	56.79	4	12,005	56.93	-0.14
29	腦血管疾病 Cerebrovascular disease	3	12,339	54.48	2	13,658	64.77	-10.29
181	糖尿病 Diabetes mellitus	4	9,191	40.58	5	6,094	28.90	11.68
E47-E53	事故傷害 Accidents and adverse effects	5	8,453	37.33	3	13,219	62.69	-25.36
321	肺 炎 Pneumonia	6	5,536	24.44	8	2,890	13.71	10.74
347	慢性肝病及肝硬化 Chronic liver disease and cirrhosis	7	5,351	23.63	6	4,163	19.74	3.89
350	腎炎、腎微候群及腎性病變 Nephritis, nephrotic syndrome and nephrosis	8	4,680	20.67	7	3,211	15.23	5.44
E54	自 殺 Suicide	9	3,468	15.31	13	1,451	6.88	8.43
26	高血壓性疾病 Hypertensive disease	10	1,806	7.97	9	2,191	10.39	-2.42
	其 他 All other causes		33,637	148.53		30,038	142.45	6.08
323	支氣管炎、肺氣腫及氣喘 Bronchitis, emphysema and asthma	11	1,387	6.12	10	1,880	8.92	-2.79
038	敗血症 Septicaemia	12	971	4.29	12	1,572	7.45	-3.17
02	結核病 Tuberculosis	13	1,387	6.12	11	1,653	7.84	-1.71
341	胃及十二指腸之潰瘍 Ulcer of stomach and duodenum	14	831	3.67	14	803	3.81	-0.14
45	源於周產期之病態 Certain conditions originating in the perinatal period	15	539	2.38	16	553	2.62	-0.24

附 註：1.九十三年年中人口數22,634,836人。八十三年年年中人口數21,086,645人（含金門縣及連江縣）資料。

2.※符號表示其病名僅占該號碼中之一部分疾病。28※係包括國際詳細分類號碼420-429之全部疾病。

Remark：1.Mid-year Population:22,634,836 in 2004 and 21,086,645(Kinmen County and Lienkiang County are included) in 1994.

2.28※ Indicates ICD-9 codes 420~429.



圖 2-2 主要死因死亡率比較

Figure 2-2 Death Rates and Age-adjusted Death Rates,  
by Selected Causes, 1981-2004

每十萬人口死亡數

Death rates per 100,000 population

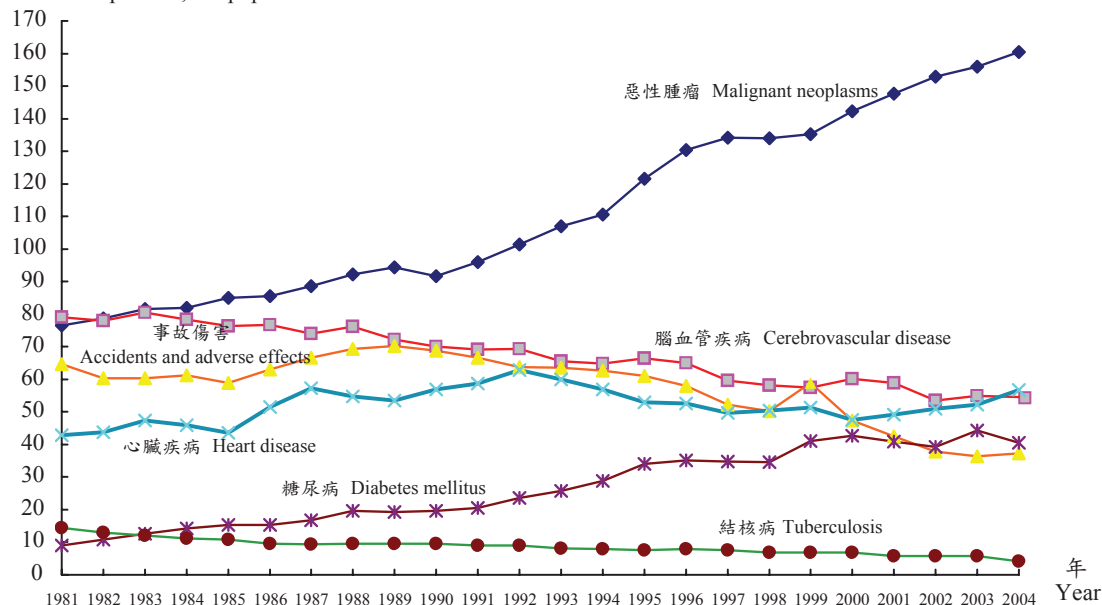

標準化每十萬人口死亡數

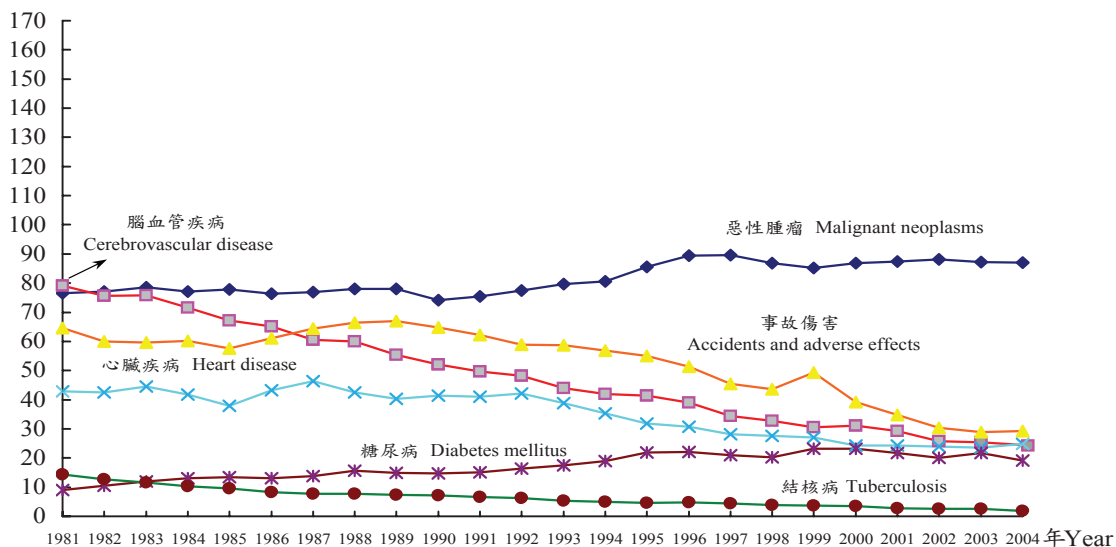
Age-adjusted death rates per 100,000  
population

附註：標準化死亡率係以民國七十年臺灣地區年中人口年齡結構為基準。

Remark: The standard population for this graph is the 1981 mid-year population of Taiwan.

表2-2 十大死因死亡年齡中位數比較

單位：歲

年 別	性 別	所有死 因	惡性 腫瘤	心 臟 疾 病	腦 血 管 疾 病	糖 尿 病	事 故 傷 害	肺 炎	慢 性 肝 病 及 肝 硬 化	腎 炎、 腎 微 候 群 及 腎 性 病 變	自 殺	高 血 壓 性 疾 病
93年	計	73	69	76	75	74	48	80	59	76	46	78
	男	71	69	74	74	72	47	79	53	76	46	76
	女	75	68	80	78	75	55	83	70	77	47	81
83年	計	68	65	74	72	70	39	76	57	73	44	75
	男	67	65	71	70	69	39	75	54	72	43	72
	女	72	64	78	75	72	41	79	66	73	46	78
93 年 較 83 年 增 減	計	5	4	2	3	4	9	4	2	3	2	3
	男	4	4	3	4	3	8	4	-1	4	3	4
	女	3	4	2	3	3	14	4	4	4	1	3

就主要死亡原因之標準化死亡率與日本、美國、德國、英國、新加坡及南韓作國際比較發現，所有死亡原因之死亡率低於美國及英國，若就居首位之惡性腫瘤而言，除低於英國外，卻略高於其他國家。殊值注意的是我國糖尿病、慢性肝病及肝硬化與腎炎、腎微候群及腎性病變死亡率均較其他國家為高，顯見我國慢性疾病之預防與保健仍有待繼續努力。

表2-3 主要死亡原因標準化死亡率之國際比較

Table 2-3 Age-Adjusted Death Rates, by Selected Causes and Selected Countries

單位：每十萬人口  
unit : rates per 100,000 population

死亡原因 Cause of Death	國別 Country	中 華 民 國 R.O.C. (2004)	日 本 Japan (2002)	美 國 U.S.A. (2000)	德 國 Germany (2001)	英 國 U.K. (2002)	新 加 坡 Singapore (2001)	南 韓 Korea (2002)
所有死亡原因 All causes of death		452.0	311.4	485.7	429.3	438.9	387.9	462.2
惡性腫瘤 Malignant neoplasms		124.4	102.3	120.7	118.8	125.2	122.2	118.8
心臟疾病 Heart disease		41.0	44.0	121.8	118.1	98.2	93.8	33.4
腦血管疾病 Cerebrovascular disease		39.3	35.4	27.6	33.0	39.1	36.0 <sup>#</sup>	68.6

糖尿病 Diabetes mellitus	29.9	4.0	14.1	9.9	5.0	13.5	22.7
事故傷害 Accidents and adverse effects	32.7	17.4	29.1	16.3	13.2	9.4	34.1
肺炎 Pneumonia	16.9	20.8	10.1	7.4	19.5	37.4	5.0
慢性肝病及肝硬化 Chronic liver disease and cirrhosis	18.6	5.6	7.8	12.7	8.7	2.7	18.6
腎炎、腎微候群及腎性病變 Nephritis, nephrotic syndrome and nephrosis	14.8	5.0	6.8	3.7	2.6	6.6	5.3
自殺 Suicide	12.3	16.7	8.8	9.6	5.8	8.1	15.4
高血壓性疾病 Hypertensive disease	5.6	1.4	8.1	8.5	2.6	9.9	9.2

資料來源：資料係由世界衛生統計年鑑線上版本（網址：[www.who.int](http://www.who.int)）之Table 1計算而得。

附註：1.本表資料之標準人口係採1976年世界標準人口。

2.日本、美國、德國採國際疾病分類第十版（ICD-10）註碼。

Source：Online version of the World Health Statistics Annual Table 1.

Remark：1.The standard population for this table is the 1976 “world” standard population.

2.ICD-10 was implemented for mortality in Japan, USA and Germany.

## 二、惡性腫瘤死亡

我國93年惡性腫瘤計死亡36,357人，粗死亡率（＝死亡人數／年中人口數）為每十萬人口160.54人，如以70年人口結構調整計算（即納入人口結構老化因素考量）之標準化死亡率則為每十萬人口87.05人，較上年標準化死亡率減少0.09%；或較83年（實施全民健保前一年）增加8.06%。

國人死亡人數中，0～64歲者占40.29%；65～79歲者占41.68%；80歲以上者占18.03%。如與83年（0～64歲者占48.54%；65～79歲者占41.10%；80歲以上者占10.36%）相較；65歲以上老人死亡人數比率明顯增加，顯示人口年齡結構老化為國人惡性腫瘤死亡人數增加之主因。

若以93年惡性腫瘤細究死亡原因，依序為(一)肝癌、(二)肺癌、(三)結腸直腸癌、(四)女性乳癌、(五)胃癌、(六)口腔癌（含口咽及下咽）、(七)子宮頸癌、(八)攝護腺癌、(九)食道癌、(十)胰臟癌；就順位排名與上年比較，其變動為：上年第九順位之非何杰金淋巴癌與第十一順位之食道癌，於今年順位互換。

若與民國83年死亡率比較觀察（見表2-3），以肺癌增加每十萬人口10.92人最為明顯，而肝癌、結腸直腸癌與口腔癌之增加亦需加以注意。

表2-4 主要癌症死亡原因比較—九十三年與八十三年  
Table 2-4 Leading Causes of Deaths from Cancer, 1994 and 2004

單位：人

民國六十四年 國際詳細死因 分類號碼 ICD No. Detailed List 1975	癌 症 死 亡 原 因  Cause of Cancer Death	民國九十三年 2004			民國八十三年 1994			死亡率 增加數  Change of Death Rate
		順  位 Rank	死亡人數  No. of Deaths	每十萬人口 死亡數 Death Rate Per 100,000 Population	順  位 Rank	死亡人數  No. of Deaths	每十萬人口 死亡數 Death Rate Per 100,000 Population	
	惡性腫瘤 Malignant neoplasms		36,357	160.54		23,318	110.58	49.96
162	肺 癌 Trachea, bronchus, and lung cancer	1	7,153	31.58	2	4,490	21.29	10.29
155	肝 癌 Liver and intrahepatic bile ducts cancer	2	7,059	31.17	1	5,008	23.75	7.42
153,154	結腸直腸癌 Colon and rectum cancer	3	3,898	17.21	4	2,103	9.97	7.24
174	女性乳癌 Female breast cancer	4	1,339	12.04 <sup>(1)</sup>	6	789	7.72 <sup>(1)</sup>	4.32
151	胃 癌 Stomach cancer	5	2,500	11.04	3	2,122	10.06	0.98
140,141,143- 146,148,149	口腔癌（含口咽及下咽） Oral cavity cancer	6	1,993	8.80	8	779	3.69	5.11
179,180	子宮頸癌 Cervix uteri cancer	7	926	8.33 <sup>(1)</sup>	5	973	9.52 <sup>(1)</sup>	-1.19
185	攝護腺癌 Prostate cancer	8	821	7.12 <sup>(2)</sup>	9	366	3.37 <sup>(2)</sup>	3.75
150	食道癌 Oesophagus cancer	9	1,198	5.29	11	668	3.17	2.12
157	胰臟癌 Pancreas cancer	10	1,151	5.08	12	633	3.00	2.08
	其 他 All other causes		8,319	36.73		5,387	25.55	11.19
200,202,203	非巴杰金淋巴瘤 Non-Hodgkin's lymphoma	11	1,131	4.99	10	671	3.18	1.81
156	膽囊癌 Gallbladder and extrahepatic bile ducts cancer	12	980	4.33	14	465	2.21	2.12
204-208	白血病 Leukemia	13	860	3.80	13	615	2.92	0.88
147	鼻咽癌 Nasopharynx cancer	14	827	3.65	7	798	3.78	-0.13
183	膀胱癌 Malignant neoplasm of bladder	15	720	3.18	15	451	2.14	1.04

附 註：1.九十三年年中人口數22,634,836人，男11,528,324人，女11,118,512人。

八十三年年中人口數21,086,645人，男10,865,596人，女10,221,048人（含金門縣及連江縣）。

2.(1)每十萬女性人口死亡數，(2)每十萬男性人口死亡數。

Remark：1.Mid-year Population, Total: 22,634,836, Male: 11,528,324, Female: 11,118,512 in 2004 and Total: 21,086,645 Male: 10,865,596, Female: 10,221,048 (Kinmen County and Lienkiang County are included) in 1994.

2.(1)Indicates death rate per 100,000 Female population, (2)Indicates death rate per 100,000 male population.

圖 2-3 歷年惡性腫瘤死亡數及死亡率

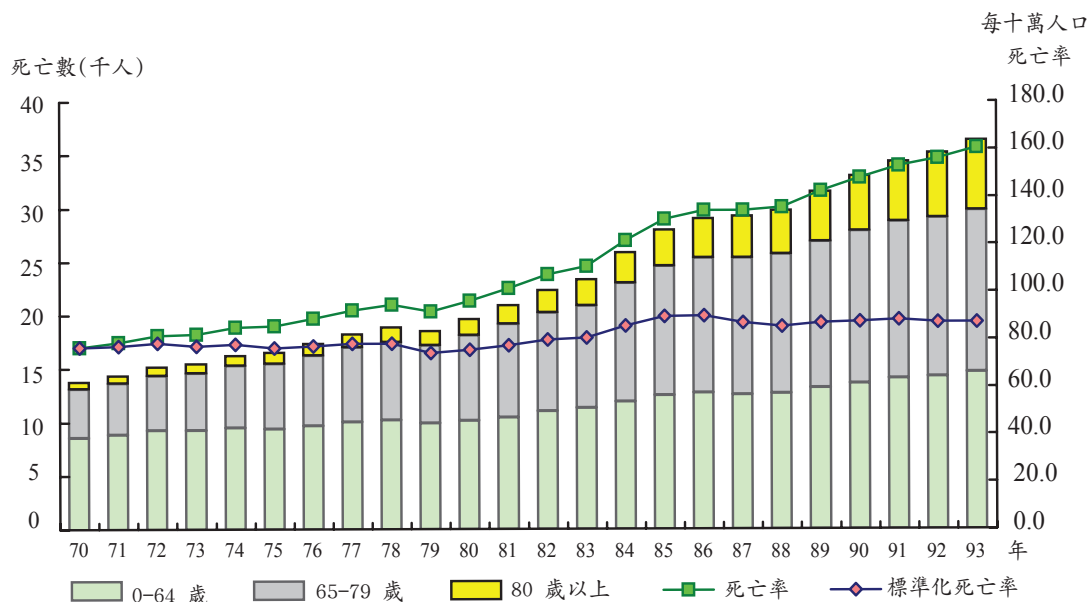

93年國人惡性腫瘤死亡者平均年齡為65.92歲，較83年增加3.43歲；中位數為69歲，與83年相較，全體死亡年齡中位數增4歲，其中男性中位數69歲，女性68歲，亦均較83年增4歲。

十大惡性腫瘤死因中雖有五類死因死亡年齡中位數均在70歲以上，但殊值注意的是女性乳癌及口腔癌死亡年齡中位數均為54歲。

表2-5 十大惡性腫瘤死因死亡年齡中位數比較

單位：歲

年 別	性 別	惡性 腫瘤	肺 癌	肝 癌	結 腸 直 腸 癌	女 性 乳 癌	胃 癌	口 腔 癌 (含 咽 及 下 咽)	子 宮 頸 癌	攝 護 腺 癌	食 道 癌	胰 臟 癌
93年	計	69	72	66	72	54	73	54	66	79	63	71
	男	69	73	64	73	...	74	53	...	79	61	71
	女	68	70	71	71	54	71	66	66	...	75	70
83年	計	65	68	63	68	53	68	57	61	75	66	67
	男	65	68	62	67	...	69	55	...	75	65	67
	女	64	67	66	68	53	66	67	61	...	72.5	68
93 年 較 83 年 增 減	計	4	4	3	4	1	5	-3	5	4	-3	4
	男	4	5	2	6	...	5	-2	...	4	-4	4
	女	4	3	5	3	1	5	-1	5	...	2.5	2



圖 2-4 主要癌症死亡率比較

Figure 2- 4 Death Rates and Age-adjusted Death Rates from Cancer, by Selected Causes, 1981-2004

每十萬人口死亡數

Death rates per 100,000 population

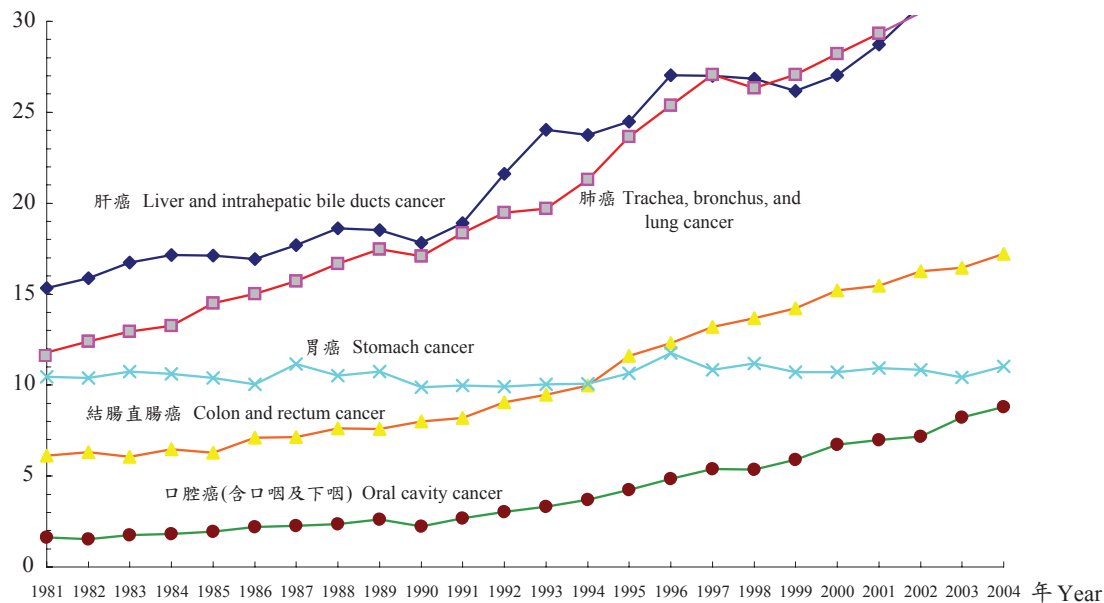

標準化每十萬人口死亡數

Age-adjusted death rates per 100,000 population

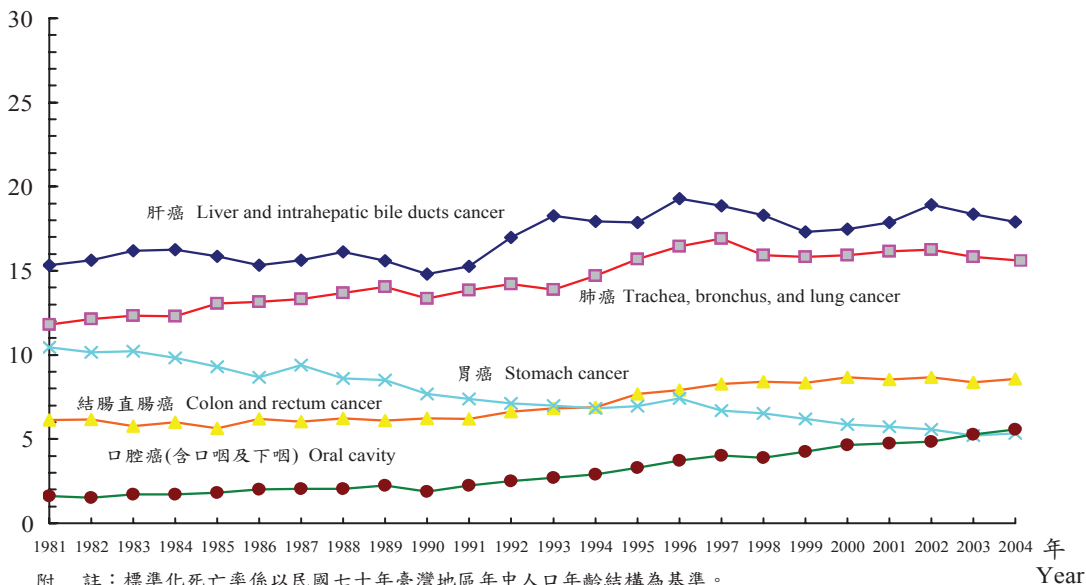

附註：標準化死亡率係以民國七十年臺灣地區年中人口年齡結構為基準。  
 Remark: The standard population for this graph is the 1981 mid-year population of Taiwan.

Year

表2-6 主要癌症死亡原因標準化死亡率之國際比較

Table 2-6 Age-Adjusted Death Rates,  
by Selected Cancer Causes and Selected Countries單位：每十萬人口  
unit : rates per 100,000 population

癌症死亡原因 Cause of Cancer Death	國別 Country	中華民國 R.O.C. (2004)	日 本 Japan (2002)	美 國 U.S.A. (2000)	德 國 Germany (2001)	英 國 U.K. (2002)	新加坡 Singapore (2001)	南 韓 Korea (2002)
所有癌症死亡原因 Causes of Cancer Death		124.4	102.3	120.7	118.8	125.8	112.2	118.8
肺 癌 Trachea, bronchus, and lung cancer		23.6	17.8	35.4	23.7	27.7	26.1	24.0
肝 癌 Liver and intrahepatic bile ducts cancer		25.1	12.0	2.9	3.1	2.1	6.3	21.1
結腸直腸癌 Colon and rectum cancer		13.0	12.5	11.7	14.8	12.4	16.4	9.5
女性乳癌 Female breast cancer		9.6	8.3	17.6	19.2	21.0	14.8	4.6
胃 癌 Stomach cancer		8.1	16.2	2.7	6.7	4.8	8.7	22.0
口腔癌（含口咽及下咽） Oral cavity cancer		7.2	2.0	1.8	3.5	1.9	5.8	1.7
子宮頸癌 Cervix uteri cancer		6.2	2.1	2.1	2.3	2.1	4.2	3.4
攝護腺癌 Prostate cancer		4.8	5.2	12.8	13.8	15.2	5.8	3.8
食道癌 Oesophagus cancer		4.3	3.9	2.9	2.8	5.9	2.8	3.0
胰臟癌 Pancreas cancer		3.9	—	—	—	—	—	—

資料來源：資料係由世界衛生統計年鑑線上版本（網址：[www.who.int](http://www.who.int)）之Table 1計算而得。

附 註：1.本表資料之標準人口係採1976年世界標準人口。

2.日本、美國、德國採國際疾病分類第十版（ICD-10）註碼。

Source：Online version of the World Health Statistics Annual Table 1.

Remark：1.The standard population for this table is the 1976 “world” standard population.

2.ICD-10 was implemented for mortality in Japan, USA and Germany.

就主要癌症死亡原因之標準化死亡率與日本、美國、德國、英國、新加坡及南韓作國際比較，若以居首位之肺癌而言，除高於日本外，均低於其他國家。然殊值注意的是我國肝癌、口腔癌死亡率均較其他國家為高，顯見我國肝癌、口腔癌之預防與保健仍有待繼續努力。

## 參、新生兒嬰兒死亡原因分析

### 一、新生兒死亡率

民國45年我國之新生兒死亡人數達7,780人，其死亡率為18.79‰，其後雖稍微上升，但從民國47年以後隨著公共衛生之進步而呈直線下降，至93年新生兒死亡人數已下降為623人，死亡率2.88‰；僅為民國四十五年時之七分之一。

### 二、嬰兒死亡率

民國45年我國嬰兒死亡數達17,203人，死亡率為41.55‰左右，從民國47年後則直線下降，至民國93年死亡人數已降為1,146人，死亡率為5.30‰；約為民國45年的八分之一。

### 三、孕產婦死亡率

民國45年我國孕產婦死亡人數為566人，死亡率1.37‰，至93年已下降為12人，死亡率0.05‰，；約為民國45年的二十四分之一。

### 四、新生期後嬰兒死亡率

由表3-1顯示，我國之新生期後嬰兒死亡率雖略高於歐美及亞洲先進國家，但新生兒死亡率及嬰兒死亡率則低於美國。就一貫的戶籍登記制度下觀察，從民國45年的新生期後嬰兒死亡率22.8‰急遽降至民國93年2.4‰，顯現我國四十年來在公共衛生及嬰幼兒保健方面已有著長足的進步。



表3-2 新生兒、嬰兒及孕產婦死亡情形

Table 3-2 Neonatal, infant and Maternal Deaths and Mortality Rates, 1952-2004

年 別 Year	新生兒死亡 Neonatal Mortality		嬰兒死亡 Infant Mortality		孕產婦死亡 Maternal Mortality	
	人 數 Deaths	率 Rate(‰)	人 數 Deaths	率 Rate(‰)	人 數 Deaths	率 Rate(‰)
民國四十一年 1952	...	...	16,671	44.71	733	1.97
民國四十五年 1956	7,780	18.79	17,203	41.55	566	1.37
民國五十年 1961	5,664	13.48	14,277	33.79	403	0.96
民國五十五年 1966	3,636	8.76	9,003	21.69	297	0.72
民國六十年 1971	2,369	6.23	5,899	15.51	151	0.40
民國六十五年 1976	1,726	4.08	4,488	10.60	125	0.30
民國六十六年 1977	1,637	4.14	4,539	11.47	117	0.30
民國六十七年 1978	1,426	3.48	4,056	9.91	92	0.22
民國六十八年 1979	1,420	3.36	4,035	9.55	73	0.17
民國六十九年 1980	1,324	3.21	4,056	9.83	77	0.19
民國七十年 1981	1,295	3.14	3,659	8.86	80	0.19
民國七十一年 1982	1,190	2.95	3,263	8.08	77	0.19
民國七十二年 1983	1,029	2.69	2,919	7.64	65	0.17
民國七十三年 1984	933	2.52	2,536	6.86	52	0.14
民國七十四年 1985	801	2.32	2,339	6.78	34	0.10
民國七十五年 1986	642	2.08	1,938	6.29	29	0.09
民國七十六年 1987	545	1.74	1,590	5.08	28	0.09
民國七十七年 1988	611	1.79	1,820	5.34	31	0.09
民國七十八年 1989	611	1.94	1,797	5.71	40	0.13
民國七十九年 1990	605	1.81	1,765	5.27	40	0.12
民國八十年 1991	520	1.62	1,621	5.05	25	0.08
民國八十五年 1996	1,129	3.47	2,169	6.66	25	0.08
民國八十六年 1997	1,064	3.26	2,071	6.35	30	0.09
民國八十七年 1998	918	3.38	1,784	6.57	24	0.09
民國八十八年 1999	980	3.45	1,721	6.07	24	0.08
民國八十九年 2000	1,038	3.40	1,789	5.86	24	0.08
民國九十年 2001	865	3.32	1,559	5.99	18	0.07
民國九十一年 2002	745	3.01	1,325	5.35	19	0.08
民國九十二年 2003	624	2.75	1,105	4.87	15	0.07
民國九十三年 2004	623	2.88	1,146	5.30	12	0.06

附 註：死因資料自民國八十三年起含金門縣及連江縣資料。

Remark : Includes Kinmen County and Lienkiang County since 1994.

(一)人 口 概 況

( I ) Population

表 1 歷年年底人口數按性別及年齡別分

中華民國七十九年至九十三年

單位：人

年 別 Year	性 別 Sex	總 計 Grand Total	0 ~ 4 歲 Years	5 ~ 9 歲 Years	10~14 歲 Years	15~19 歲 Years	20~24 歲 Years	25~29 歲 Years
民國 79 年 1990	計 Total	20,352,966	1,609,081	1,887,796	2,012,760	1,791,450	1,899,251	1,971,531
	男 Male	10,515,585	834,160	971,667	1,035,360	916,824	972,998	1,010,178
	女 Female	9,837,381	774,921	916,129	977,400	874,626	926,253	961,353
民國 80 年 1991	計 Total	20,556,842	1,619,390	1,788,701	2,003,833	1,834,607	1,868,685	1,962,693
	男 Male	10,614,716	841,787	921,821	1,031,248	939,699	957,461	1,004,737
	女 Female	9,942,126	777,603	866,880	972,585	894,908	911,224	957,956
民國 81 年 1992※	計 Total	20,802,622	1,629,553	1,708,725	2,023,069	1,864,578	1,859,677	1,933,959
	男 Male	10,734,609	848,534	882,271	1,042,014	955,702	952,881	990,251
	女 Female	10,068,013	781,019	826,454	981,055	908,876	906,796	943,708
民國 82 年 1993	計 Total	20,995,416	1,614,598	1,669,798	1,995,309	1,906,190	1,831,670	1,911,217
	男 Male	10,824,161	838,993	863,197	1,026,965	977,797	939,178	978,571
	女 Female	10,171,255	775,605	806,601	968,344	928,393	892,492	932,646
民國 83 年 1994	計 Total	21,177,874	1,601,632	1,615,534	1,952,415	1,968,623	1,800,721	1,892,287
	男 Male	10,907,032	836,012	837,095	1,006,634	1,011,303	922,677	967,512
	女 Female	10,270,842	765,620	778,439	945,781	957,320	878,044	924,775
民國 84 年 1995	計 Total	21,357,431	1,590,485	1,601,359	1,884,239	2,008,335	1,779,571	1,881,015
	男 Male	10,990,657	828,904	832,631	971,636	1,032,061	911,104	962,374
	女 Female	10,366,774	761,581	768,728	912,603	976,274	868,467	918,641
民國 85 年 1996	計 Total	21,525,433	1,590,975	1,615,377	1,776,191	1,999,609	1,824,814	1,851,115
	男 Male	11,065,798	828,407	842,803	916,435	1,027,808	935,259	946,727
	女 Female	10,459,635	762,568	772,574	859,756	971,801	889,555	904,388
民國 86 年 1997	計 Total	21,742,815	1,599,094	1,627,015	1,688,171	2,012,253	1,851,573	1,842,670
	男 Male	11,163,764	831,971	849,722	871,942	1,034,479	948,608	940,902
	女 Female	10,579,051	767,123	777,293	816,229	977,774	902,965	901,768
民國 87 年 1998	計 Total	21,928,591	1,545,889	1,613,672	1,655,839	1,989,278	1,900,270	1,820,827
	男 Male	11,243,408	804,753	842,641	856,638	1,022,518	972,277	928,765
	女 Female	10,685,183	741,136	771,031	799,201	966,760	927,993	892,062
民國 88 年 1999	計 Total	22,092,387	1,507,221	1,625,278	1,602,097	1,940,252	1,958,757	1,796,059
	男 Male	11,312,728	784,903	848,731	830,111	997,692	1,002,156	915,210
	女 Female	10,779,659	722,318	776,547	771,986	942,560	956,601	880,849
民國 89 年 2000	計 Total	22,276,672	1,489,242	1,615,158	1,598,693	1,875,363	2,001,787	1,778,878
	男 Male	11,392,050	776,698	841,773	831,160	964,868	1,023,835	905,239
	女 Female	10,884,622	712,544	773,385	767,533	910,495	977,952	873,639
民國 90 年 2001	計 Total	22,405,568	1,426,759	1,618,964	1,616,161	1,768,347	1,992,372	1,828,743
	男 Male	11,441,651	743,975	842,623	842,567	910,170	1,018,859	930,094
	女 Female	10,963,917	682,784	776,341	773,594	858,177	973,513	898,649
民國 91 年 2002	計 Total	22,520,776	1,350,829	1,621,378	1,626,685	1,681,126	2,004,871	1,856,171
	男 Male	11,485,409	704,807	843,183	849,202	866,630	1,026,165	943,791
	女 Female	11,035,367	646,022	778,195	777,483	814,496	978,706	912,380
民國 92 年 2003	計 Total	22,604,548	1,309,923	1,561,062	1,610,667	1,646,034	1,977,244	1,901,435
	男 Male	11,515,062	684,196	812,259	840,735	850,155	1,012,445	967,085
	女 Female	11,089,486	625,727	748,803	769,932	795,879	964,799	934,350
民國 93 年 2004	計 Total	22,689,122	1,243,939	1,521,015	1,622,128	1,592,665	1,928,089	1,958,601
	男 Male	11,541,585	650,216	791,835	846,780	823,881	988,195	996,749
	女 Female	11,147,537	593,723	729,180	775,348	768,784	939,894	961,852

資料來源：臺閩地區人口統計（內政部編印）。

附 註：※係自民國八十一年起含金門縣及連江縣。



Table 1 Year-end Population by Sex and Age, 1990—2004

Unit : Person

30~34 歲 Years	35~39 歲 Years	40~44 歲 Years	45~49 歲 Years	50~54 歲 Years	55~59 歲 Years	60~64 歲 Years	65~69 歲 Years	70~74 歲 Years	75~79 歲 Years	80 + 歲 Years
<b>1,868,195</b>	<b>1,681,608</b>	<b>1,142,984</b>	<b>885,474</b>	<b>849,596</b>	<b>762,834</b>	<b>726,129</b>	<b>545,018</b>	<b>345,744</b>	<b>222,061</b>	<b>151,454</b>
955,674	858,236	584,796	449,805	426,673	400,957	421,632	311,647	187,617	112,898	64,463
912,521	823,372	558,188	435,669	422,923	361,877	304,497	233,371	158,127	109,163	86,991
<b>1,885,915</b>	<b>1,717,325</b>	<b>1,296,969</b>	<b>871,192</b>	<b>871,314</b>	<b>758,000</b>	<b>737,426</b>	<b>569,912</b>	<b>375,044</b>	<b>231,389</b>	<b>164,447</b>
963,347	877,148	662,641	442,737	437,461	389,816	422,311	327,451	204,779	119,690	70,582
922,568	840,177	634,328	428,455	433,853	368,184	315,115	242,461	170,265	111,699	93,865
<b>1,924,575</b>	<b>1,749,763</b>	<b>1,415,342</b>	<b>887,387</b>	<b>882,182</b>	<b>770,190</b>	<b>737,489</b>	<b>594,180</b>	<b>400,066</b>	<b>239,016</b>	<b>182,871</b>
983,486	892,329	722,576	451,477	443,183	389,203	413,629	342,974	219,690	123,100	81,309
941,089	857,434	692,766	435,910	438,999	380,987	323,860	251,206	180,376	115,916	101,562
<b>1,945,458</b>	<b>1,789,101</b>	<b>1,512,385</b>	<b>927,945</b>	<b>891,163</b>	<b>778,101</b>	<b>731,680</b>	<b>624,985</b>	<b>421,222</b>	<b>247,103</b>	<b>197,491</b>
994,422	912,226	770,835	471,877	447,587	389,157	401,476	361,512	232,766	128,111	89,491
951,036	876,875	741,550	456,068	443,576	388,944	330,204	263,473	188,456	118,992	108,000
<b>1,959,649</b>	<b>1,834,580</b>	<b>1,594,472</b>	<b>1,000,743</b>	<b>883,687</b>	<b>789,157</b>	<b>722,018</b>	<b>647,138</b>	<b>444,508</b>	<b>256,041</b>	<b>214,669</b>
999,784	932,906	810,417	508,108	444,463	390,779	385,289	374,358	247,589	134,194	97,912
959,865	901,674	784,055	492,635	439,224	398,378	336,729	272,780	196,919	121,847	116,757
<b>1,958,377</b>	<b>1,858,380</b>	<b>1,670,238</b>	<b>1,120,607</b>	<b>848,364</b>	<b>810,191</b>	<b>715,216</b>	<b>663,674</b>	<b>470,126</b>	<b>270,923</b>	<b>226,331</b>
999,400	945,331	848,300	568,978	426,680	400,396	370,095	380,492	264,749	143,043	104,483
958,977	913,049	821,938	551,629	421,684	409,795	345,121	283,182	205,377	127,880	121,848
<b>1,954,320</b>	<b>1,877,207</b>	<b>1,704,099</b>	<b>1,275,488</b>	<b>827,045</b>	<b>828,300</b>	<b>709,285</b>	<b>671,468</b>	<b>490,537</b>	<b>293,422</b>	<b>236,181</b>
996,496	954,943	865,339	646,207	415,574	408,932	357,729	379,841	277,751	155,747	109,800
957,824	922,264	838,760	629,281	411,471	419,368	351,556	291,627	212,786	137,675	126,381
<b>1,922,538</b>	<b>1,915,911</b>	<b>1,732,870</b>	<b>1,392,439</b>	<b>848,551</b>	<b>839,094</b>	<b>718,580</b>	<b>672,937</b>	<b>514,004</b>	<b>314,268</b>	<b>250,847</b>
980,473	975,340	878,916	705,103	426,471	414,295	355,662	372,322	292,130	167,889	117,539
942,065	940,571	853,954	687,336	422,080	424,799	362,918	300,615	221,874	146,379	133,308
<b>1,904,516</b>	<b>1,943,867</b>	<b>1,776,015</b>	<b>1,490,384</b>	<b>895,191</b>	<b>851,945</b>	<b>730,667</b>	<b>667,738</b>	<b>543,076</b>	<b>333,570</b>	<b>265,847</b>
971,092	989,035	900,056	753,418	449,997	421,175	357,588	359,898	308,800	179,024	125,733
933,424	954,832	875,959	736,966	445,194	430,770	373,079	307,840	234,276	154,546	140,114
<b>1,889,664</b>	<b>1,951,084</b>	<b>1,815,880</b>	<b>1,567,781</b>	<b>974,543</b>	<b>850,827</b>	<b>747,472</b>	<b>663,430</b>	<b>565,908</b>	<b>354,407</b>	<b>281,727</b>
962,506	992,806	919,603	791,357	489,804	421,673	363,324	346,812	320,675	190,909	134,456
927,158	958,278	896,277	776,424	484,739	429,154	384,148	316,618	245,233	163,498	147,271
<b>1,880,525</b>	<b>1,948,453</b>	<b>1,840,177</b>	<b>1,644,449</b>	<b>1,096,189</b>	<b>817,926</b>	<b>768,524</b>	<b>659,042</b>	<b>582,622</b>	<b>378,169</b>	<b>301,475</b>
957,030	990,211	931,580	829,386	550,932	405,574	372,741	333,391	326,658	205,981	144,993
923,495	958,242	908,597	815,063	545,257	412,352	395,783	325,651	255,964	172,188	156,482
<b>1,855,510</b>	<b>1,946,820</b>	<b>1,859,355</b>	<b>1,678,885</b>	<b>1,250,525</b>	<b>800,735</b>	<b>789,035</b>	<b>656,027</b>	<b>591,347</b>	<b>398,637</b>	<b>327,346</b>
943,317	988,598	941,127	846,586	627,410	397,003	382,731	323,539	326,319	218,110	158,623
912,193	958,222	918,228	832,299	623,115	403,732	406,304	332,488	265,028	180,527	168,723
<b>1,847,353</b>	<b>1,913,757</b>	<b>1,896,052</b>	<b>1,706,154</b>	<b>1,363,730</b>	<b>821,946</b>	<b>799,423</b>	<b>665,502</b>	<b>593,675</b>	<b>419,184</b>	<b>352,940</b>
936,397	971,469	960,079	858,992	683,753	407,786	388,001	322,139	320,449	230,394	172,172
910,956	942,288	935,973	847,162	679,977	414,160	411,422	343,363	273,226	188,790	180,768
<b>1,821,040</b>	<b>1,891,835</b>	<b>1,919,257</b>	<b>1,744,520</b>	<b>1,456,434</b>	<b>866,057</b>	<b>811,322</b>	<b>677,185</b>	<b>589,971</b>	<b>443,845</b>	<b>376,717</b>
921,889	960,125	971,631	877,896	729,036	429,829	394,427	324,138	309,831	244,417	184,968
899,151	931,710	947,626	866,624	727,398	436,228	416,895	353,047	280,140	199,428	191,749
<b>1,796,937</b>	<b>1,877,722</b>	<b>1,926,436</b>	<b>1,783,714</b>	<b>1,532,407</b>	<b>943,933</b>	<b>811,061</b>	<b>694,392</b>	<b>588,148</b>	<b>464,817</b>	<b>403,118</b>
907,862	951,254	975,195	896,871	765,796	468,133	395,322	330,091	299,144	254,807	199,454
889,075	926,468	951,241	886,843	766,611	475,800	415,739	364,301	289,004	210,010	203,664

Source : Taiwan-Fukien Demographic Fact Book, Ministry of the Interior, R.O.C.

Remark : ※Includes Kinmen County and Lienkiang County since 1992.

表 2 歷年粗出生率、粗死亡率與自然增加率之比較

中華民國五十二年至九十三年

年 別 Year	年 中 人 口 數 Mid-year Population			出 生 人 數 No. of Live-birth			死 亡 No.
	計 Total	男 Male	女 Female	計 Total	男 Male	女 Female	計 Total
民國五十二年 1963	11,902,828	6,204,796	5,698,032	424,250	218,523	205,727	71,734
民國五十三年 1964	12,280,557	6,406,386	5,874,171	416,926	215,119	201,807	69,261
民國五十四年 1965	12,654,323	6,604,641	6,049,682	406,604	209,054	197,550	67,886
民國五十五年 1966	13,021,215	6,798,059	6,223,156	415,108	213,328	201,780	69,780
民國五十六年 1967	13,362,735	6,980,263	6,382,472	374,282	193,697	180,585	71,861
民國五十七年 1968	13,682,588	7,153,365	6,529,223	394,260	203,642	190,618	73,650
民國五十八年 1969	14,096,294	7,395,927	6,700,367	390,728	201,606	189,122	70,549
民國五十九年 1970	14,505,414	7,643,500	6,861,914	394,015	203,168	190,847	71,135
民國六十年 1971	14,835,394	7,814,003	7,021,391	380,424	195,938	184,486	70,954
民國六十一年 1972	15,141,935	7,966,275	7,175,660	365,749	188,132	177,617	71,486
民國六十二年 1973	15,426,939	8,106,369	7,320,570	366,942	189,565	177,377	73,477
民國六十三年 1974	15,708,527	8,245,147	7,463,380	367,823	189,581	178,242	74,760
民國六十四年 1975	16,000,963	8,389,221	7,611,742	367,647	189,266	178,381	75,061
民國六十五年 1976	16,328,946	8,552,259	7,776,687	423,356	218,655	204,701	76,596
民國六十六年 1977	16,660,658	8,717,498	7,943,160	395,796	203,839	191,957	79,366
民國六十七年 1978	16,974,421	8,875,256	8,099,165	409,203	212,017	197,186	79,359
民國六十八年 1979	17,307,514	9,041,741	8,265,773	422,518	218,532	203,986	81,860
民國六十九年 1980	17,642,192	9,207,563	8,434,629	412,557	212,512	200,045	83,965
民國七十年 1981	17,970,288	9,368,483	8,601,805	412,777	213,271	199,506	86,848
民國七十一年 1982	18,296,715	9,527,457	8,769,258	404,006	208,788	195,218	87,226
民國七十二年 1983	18,595,431	9,672,869	8,922,562	382,153	197,569	184,584	90,555
民國七十三年 1984	18,872,725	9,807,492	9,065,233	369,725	191,390	178,335	89,476
民國七十四年 1985	19,135,283	9,934,843	9,200,440	345,053	177,735	167,318	92,011
民國七十五年 1986	19,356,331	10,040,340	9,315,991	308,187	159,689	148,498	94,711
民國七十六年 1987	19,563,611	10,138,285	9,425,326	313,062	162,687	150,375	96,033
民國七十七年 1988	19,788,212	10,245,988	9,542,224	341,054	177,179	163,875	101,792
民國七十八年 1989	20,005,626	10,350,208	9,655,418	314,553	163,759	150,794	102,975
民國七十九年 1990	20,230,204	10,457,102	9,773,102	334,871	175,638	159,233	105,322
民國八十年 1991	20,454,904	10,565,151	9,889,753	321,276	168,527	152,749	105,933
民國八十一年 1992	20,654,688	10,661,498	9,993,170	320,963	168,150	152,813	110,140
民國八十二年 1993	20,848,250	10,752,671	10,095,579	324,944	169,159	155,785	110,563
民國八十三年 1994※	21,086,645	10,865,596	10,221,049	322,938	168,444	154,494	113,866
民國八十四年 1995	21,267,652	10,948,844	10,318,808	329,581	171,118	158,463	119,112
民國八十五年 1996	21,441,432	11,028,228	10,413,204	325,545	169,484	156,061	122,489
民國八十六年 1997	21,634,124	11,114,781	10,519,343	326,002	170,047	155,955	121,000
民國八十七年 1998	21,835,703	11,203,586	10,632,117	271,450	141,462	129,988	123,180
民國八十八年 1999	22,010,489	11,278,068	10,732,421	283,661	148,042	135,619	126,113
民國八十九年 2000	22,184,530	11,352,389	10,832,140	305,312	159,726	145,586	125,958
民國九十年 2001	22,341,120	11,416,850	10,924,270	260,354	135,596	124,758	127,647
民國九十一年 2002	22,463,172	11,463,530	10,999,642	247,530	129,537	117,993	128,636
民國九十二年 2003	22,562,662	11,500,236	11,062,426	227,070	118,984	108,086	130,801
民國九十三年 2004	22,646,836	11,528,324	11,118,512	216,419	113,639	102,780	135,092

資料來源：臺閩地區人口統計（內政部編印）。

附 註：1. 按登記日期統計。

2. ※係自民國八十三年起含金門縣及連江縣。

Table 2 Crude Birth Rates, Crude Death Rates  
and Natural Increase Rates, 1963—2004

人 數 of Death		粗 出 生 率 Crude Birth Rate 0/00			粗 死 亡 率 Crude Death Rate 0/00			自 然 增 加 Natural Increase	
男 Male	女 Female	計 Total	男 Male	女 Female	計 Total	男 Male	女 Female	人 數 No.	率 0/00
39,479	32,255	35.64	35.22	36.10	6.03	6.36	5.66	352,516	29.62
38,740	30,521	33.95	33.58	34.35	5.64	6.05	5.20	347,665	28.31
38,277	29,609	32.13	31.65	32.65	5.36	5.80	4.89	338,718	26.77
39,381	30,399	31.88	31.38	32.42	5.36	5.79	4.88	345,328	26.52
40,615	31,246	28.01	27.75	28.29	5.38	5.82	4.90	302,421	22.63
42,122	31,528	28.81	28.47	29.19	5.38	5.89	4.83	320,610	23.43
40,543	30,006	27.72	27.26	28.23	5.00	5.48	4.48	320,179	22.71
41,650	29,485	27.16	26.58	27.81	4.90	5.45	4.30	322,880	22.26
41,596	29,358	25.64	25.08	26.27	4.78	5.32	4.18	309,470	20.86
42,020	29,466	24.15	23.62	24.75	4.72	5.27	4.11	294,263	19.43
43,506	29,971	23.79	23.38	24.23	4.76	5.37	4.09	293,465	19.02
44,510	30,250	23.42	22.99	23.88	4.76	5.40	4.05	293,063	18.66
44,963	30,098	22.98	29.62	23.43	4.69	7.04	3.95	292,586	18.29
45,874	30,722	25.93	25.57	26.32	4.69	5.36	3.95	346,760	21.24
47,945	31,421	23.76	23.38	24.17	4.76	5.50	3.96	316,430	18.99
48,071	31,288	24.11	23.89	24.35	4.68	5.42	3.86	329,844	19.43
49,956	31,904	24.41	24.17	24.68	4.73	5.53	3.86	340,658	19.68
50,894	33,071	23.38	23.08	23.72	4.76	5.53	3.92	328,592	18.63
52,627	34,221	22.97	22.76	23.19	4.83	5.62	3.98	325,929	18.14
52,993	34,233	22.08	21.91	22.26	4.77	5.56	3.90	316,780	17.31
55,052	35,503	20.55	20.43	20.69	4.87	5.69	3.98	291,598	15.68
54,604	34,872	19.59	19.51	19.67	4.74	5.57	3.85	280,249	14.85
56,132	35,879	18.03	17.89	18.19	4.81	5.65	3.90	253,042	13.22
57,765	36,946	15.92	15.90	15.94	4.89	5.75	3.97	213,476	11.03
58,829	37,204	16.00	16.05	15.95	4.91	5.80	3.95	217,029	11.09
62,258	39,534	17.24	17.29	17.17	5.14	6.08	4.14	239,262	12.09
63,211	39,764	15.72	15.82	15.62	5.15	6.11	4.12	211,578	10.58
64,908	40,414	16.55	16.80	16.29	5.21	6.21	4.14	229,549	11.35
65,196	40,737	15.71	15.95	15.45	5.18	6.17	4.12	215,343	10.53
67,746	42,394	15.54	15.77	15.29	5.33	6.35	4.24	210,823	10.21
68,392	42,171	15.59	15.73	15.43	5.30	6.36	4.18	214,381	10.28
71,049	42,817	15.31	15.50	15.12	5.40	6.54	4.19	209,072	9.91
73,902	45,210	15.50	15.63	15.36	5.60	6.75	4.38	210,469	9.90
76,190	46,299	15.18	15.37	14.99	5.71	6.91	4.45	203,056	9.47
75,226	45,774	15.07	15.30	14.83	5.59	6.77	4.35	205,002	9.48
76,600	46,580	12.43	12.63	12.23	5.64	6.84	4.38	148,270	6.79
78,073	48,040	12.89	13.13	12.64	5.73	6.92	4.48	157,548	7.16
78,223	47,735	13.76	14.07	13.44	5.68	6.89	4.41	179,354	8.08
79,319	48,328	11.65	11.88	11.42	5.71	6.95	4.42	132,707	5.94
79,348	49,288	11.02	11.30	10.73	5.73	6.92	4.48	118,894	5.29
80,384	50,417	10.06	10.35	9.77	5.80	6.99	4.56	96,269	4.27
83,696	51,396	9.56	9.86	9.24	5.97	7.26	4.62	81,327	3.59

Source : Taiwan-Fukien Demographic Fact Book, Ministry of the Interior, R.O.C.

Remark : 1. Based on Date of Registration.

2. ※Includes Kinmen County and Lienkiang County since 1994.

表 3 歷年粗出生率按地區別分

中華民國七十三年至九十三年

地 區 別 Locality	粗 出 Crude								
	民 國 七 十 三 年	民 國 七 十 四 年	民 國 七 十 五 年	民 國 七 十 六 年	民 國 七 十 七 年	民 國 七 十 八 年	民 國 七 十 九 年	民 國 八 十 年	民 國 八 十 一 年
	1984	1985	1986	1987	1988	1989	1990	1991	1992
<b>臺灣地區 Taiwan area</b>	<b>19.5</b>	<b>18.0</b>	<b>15.9</b>	<b>16.0</b>	<b>17.2</b>	<b>15.7</b>	<b>16.6</b>	<b>15.7</b>	<b>15.5</b>
臺北市 Taipei City	16.6	15.7	14.0	14.1	15.4	14.2	14.6	13.4	13.0
高雄市 Kaohsiung City	17.7	16.2	14.0	14.1	15.6	14.0	14.8	13.9	13.6
臺北縣 Taipei County	20.8	18.9	16.5	16.6	18.0	16.5	17.3	16.3	15.8
宜蘭縣 Ilan County	19.9	18.4	16.7	16.8	17.9	16.7	17.3	17.2	17.0
桃園縣 Taoyuan County	20.6	18.4	16.2	16.7	18.0	16.7	17.8	16.8	16.8
新竹縣 Hsinchu County	21.0	19.2	18.0	17.5	19.3	18.1	19.7	19.2	18.8
苗栗縣 Miaoli County	21.4	20.1	17.7	17.8	19.0	17.7	18.6	17.8	17.7
臺中縣 Taichung County	22.1	20.2	17.6	17.5	18.4	17.0	17.7	16.8	17.0
彰化縣 Changhua County	22.4	20.7	18.2	18.0	18.6	16.9	17.7	16.7	16.8
南投縣 Nantou County	20.6	19.4	17.3	17.4	18.3	16.7	17.3	17.0	17.1
雲林縣 Yunlin County	21.8	20.4	17.9	18.0	18.1	16.1	16.8	16.1	16.2
嘉義縣 Chiayi County	20.9	19.4	17.3	17.4	18.3	16.1	17.7	17.2	16.7
臺南縣 Tainan County	19.6	18.2	16.2	16.3	17.6	15.6	16.3	15.5	15.2
高雄縣 Kaohsiung County	18.6	17.0	15.1	15.2	16.8	15.2	16.4	15.6	15.6
屏東縣 Pingtung County	18.6	17.3	15.5	15.6	17.0	15.0	16.2	15.7	15.6
臺東縣 Taitung County	17.3	15.8	14.9	13.8	15.4	14.5	15.2	15.4	16.4
花蓮縣 Hualien County	17.4	16.3	14.9	14.5	15.1	14.4	15.4	15.6	15.8
澎湖縣 Penghu County	17.8	15.2	14.0	14.5	14.8	12.8	13.9	13.7	14.0
基隆市 Keelung City	17.2	16.1	14.6	14.5	16.3	14.8	15.9	15.6	14.7
新竹市 Hsinchu City	18.6	16.8	15.4	15.4	17.3	16.1	17.2	16.6	16.3
臺中市 Taichung City	18.6	17.7	15.0	15.9	17.4	16.0	16.9	15.6	15.7
嘉義市 Chiayi City	16.6	15.2	13.6	14.1	14.4	13.7	14.4	13.4	13.4
臺南市 Tainan City	18.8	17.3	15.1	15.3	16.4	15.0	15.2	14.6	13.9
金門縣 Kinmen County	...	...	...	...	...	...	...	...	...
連江縣 Lienkiang County	...	...	...	...	...	...	...	...	...

資料來源：臺閩地區人口統計（內政部編印）。

附 註：按登記日期統計。

Table 3 Crude Birth Rates by Locality, 1984—2004

生 率 (0/00)											
Birth Rate											
民 國 八十二年 1993	民 國 八十三年 1994	民 國 八十四年 1995	民 國 八十五年 1996	民 國 八十六年 1997	民 國 八十七年 1998	民 國 八十八年 1999	民 國 八十九年 2000	民 國 九十年 2001	民 國 九十一年 2002	民 國 九十二年 2003	民 國 九十三年 2004
15.6	15.31	15.50	15.18	15.07	12.43	12.89	13.76	11.65	11.02	10.06	9.56
12.9	12.66	13.15	13.04	13.48	11.53	12.05	12.74	10.23	9.72	8.85	8.44
13.7	13.32	13.62	13.34	13.09	10.67	11.10	12.11	9.94	9.32	8.66	8.16
15.8	15.18	15.30	14.42	14.18	11.52	11.80	12.69	10.90	10.17	9.37	9.00
17.3	16.88	16.70	16.15	16.04	12.86	12.79	13.73	11.79	10.94	10.14	9.57
16.7	16.89	17.23	16.95	16.89	14.00	14.59	15.63	13.25	12.47	11.41	10.79
19.0	19.16	18.92	18.87	18.46	15.53	16.56	17.44	15.35	14.63	13.21	12.80
17.4	16.97	16.66	16.45	15.92	12.82	13.72	14.52	12.74	12.44	11.11	10.63
17.1	16.73	16.72	16.71	16.47	13.29	14.01	14.54	12.65	11.88	10.75	10.39
16.6	16.00	16.29	16.18	15.99	13.60	14.06	14.86	12.94	12.37	11.40	10.85
17.0	17.04	16.52	16.27	15.95	13.32	13.12	14.00	12.46	11.63	10.38	9.93
16.5	16.36	16.81	16.36	16.52	13.66	14.37	15.39	13.16	12.68	11.94	10.44
17.2	16.75	16.82	16.48	16.57	14.04	14.17	15.87	13.51	12.85	11.79	10.78
15.4	14.93	15.02	14.53	14.73	11.96	12.43	13.44	11.15	10.45	9.49	8.90
15.6	15.44	15.65	15.50	15.19	12.56	12.95	14.17	11.51	11.06	10.04	9.47
16.0	16.06	16.04	15.92	15.42	12.67	12.66	13.67	11.62	11.11	10.17	9.29
16.0	16.54	16.52	16.36	15.91	14.11	13.86	14.27	12.69	12.51	11.09	10.19
16.3	16.24	16.25	16.17	15.41	12.94	13.13	13.19	11.85	11.12	10.10	9.75
14.4	13.24	13.97	12.73	14.25	11.40	12.15	13.87	12.03	11.65	11.11	10.22
15.3	15.06	15.33	14.90	13.97	11.73	12.05	13.06	10.30	9.69	8.53	8.12
16.4	16.00	16.28	16.07	15.99	12.95	13.72	14.92	13.12	13.16	11.87	12.40
15.2	15.43	15.78	15.91	15.92	12.75	13.69	14.05	11.75	10.99	9.65	9.10
13.7	13.82	14.17	14.11	13.98	11.20	11.70	12.25	10.24	9.57	8.68	8.45
14.1	13.70	13.76	13.07	12.96	10.29	10.99	11.76	9.95	9.05	8.48	8.32
...	13.21	13.01	12.57	13.17	11.75	12.43	14.89	13.47	12.74	11.93	11.81
...	11.64	11.56	12.08	12.02	9.42	13.02	14.59	12.96	11.81	11.73	9.03

Source : Taiwan-Fukien Demographic Fact Book, Ministry of the Interior, R.O.C.

Remark : Based on Date of Registration.

表 4 歷年育齡婦女之一般生育率、年齡別生育率、  
總生育率、毛繁殖率及淨繁殖率  
中華民國五十五年至九十三年

年 別  Year		一般生育率  General Fertility Rates 0/00	年 齡  Age-specific			
			15-19 歲 Years	20-24 歲 Years	25-29 歲 Years	30-34 歲 Years
民國五十五年	1966	149	40	274	326	188
民國五十六年	1967	129	39	250	295	158
民國五十七年	1968	131	41	256	309	161
民國五十八年	1969	141	40	245	298	151
民國五十九年	1970	120	40	238	293	147
民國六十年	1971	112	36	224	277	134
民國六十一年	1972	104	35	208	257	117
民國六十二年	1973	101	33	203	250	105
民國六十三年	1974	97	34	197	235	96
民國六十四年	1975	94	37	194	215	83
民國六十五年	1976	105	38	213	241	88
民國六十六年	1977	95	37	194	206	73
民國六十七年	1978	96	36	194	213	73
民國六十八年	1979	96	35	194	209	72
民國六十九年	1980	91	33	180	200	69
民國七十年	1981	89	31	176	197	69
民國七十一年	1982	85	29	166	186	66
民國七十二年	1983	79	26	154	174	62
民國七十三年	1984	74	23	144	168	60
民國七十四年	1985	68	20	129	158	56
民國七十五年	1986	60	18	112	139	52
民國七十六年	1987	60	16	109	147	54
民國七十七年	1988	64	16	111	164	64
民國七十八年	1989	58	16	98	145	61
民國七十九年	1990	62	17	100	159	68
民國八十年※	1991	58	17	92	149	68
民國八十一年	1992	57	17	91	148	72
民國八十二年	1993	57	17	91	149	75
民國八十三年	1994	55	17	87	148	79
民國八十四年	1995	55	17	86	148	82
民國八十五年	1996	54	17	83	145	84
民國八十六年	1997	53	15	80	147	87
民國八十七年	1998	43	14	66	116	73
民國八十八年	1999	45	13	66	126	82
民國八十九年	2000	48	14	72	133	90
民國九十年	2001	41	13	62	106	75
民國九十一年	2002	39	13	57	102	73
民國九十二年	2003	36	11	52	92	69
民國九十三年	2003	34	10	49	86	67

資料來源：內政部編印臺閩地區人口統計。

附 註：1. 按發生日期統計。

2. ※係自民國八十年起含金門縣及連江縣資料。

Table 4 General Fertility, Age-Specific Fertility, Total Fertility, Gross and Net Reproduction Rates of Childbearing Age Women, 1966-2004

生 育 率 Fertility Rates 0/00			總生育率 Total Fertility Rates 0/00	毛繁殖率 Gross Reproduction Rates 0/00	淨繁殖率 Net Reproduction Rates 0/00
35-39 歲 Years	40-44 歲 Years	45-49 歲 Years			
91	28	6	4,815	2.3405	2.1975
70	28	4	4,220	2.0361	1.9180
68	26	4	4,325	2.0911	1.9149
63	23	4	4,120	1.9942	1.8206
59	20	3	4,000	1.9374	1.8445
51	16	3	3,705	1.7965	1.7154
41	13	2	3,365	1.6340	1.5663
37	12	2	3,210	1.5517	1.4887
35	10	2	3,045	1.4756	1.4134
27	8	2	2,830	1.3731	1.3610
28	8	1	3,085	1.4944	1.4394
23	6	1	2,700	1.3080	1.2593
20	5	1	2,710	1.3067	1.2592
18	4	0	2,660	1.2839	1.2383
16	4	1	2,515	1.2181	1.1777
14	3	1	2,455	1.1856	1.1482
14	3	0	2,320	1.1213	1.0855
13	2	0	2,155	1.0424	1.0078
13	2	0	2,050	0.9885	0.9567
12	2	0	1,885	0.9121	0.8854
12	2	0	1,675	0.8080	0.7841
12	2	0	1,700	0.8158	0.7902
13	2	0	1,850	0.8886	0.8628
14	2	0	1,680	0.8053	0.7812
15	2	0	1,805	0.8583	0.8328
16	2	0	1,720	0.8173	0.7998
16	2	0	1,730	0.8241	0.8057
18	2	0	1,760	0.8456	0.8278
18	2	0	1,755	0.8402	0.8237
20	2	0	1,775	0.8538	0.8374
21	2	0	1,760	0.8431	0.8269
22	3	0	1,770	0.8472	0.8317
21	3	0	1,465	0.7019	0.6892
21	3	0	1,555	0.7424	0.7252
24	3	0	1,680	0.8021	0.7895
21	3	0	1,400	0.6708	0.6608
20	3	0	1,340	0.6387	0.6296
20	3	0	1,235	0.5877	0.5788
20	3	0	1,175	0.5602	0.5521

Source: Taiwan-Fukien Demographic Fact Book, Ministry of the Interior R.O.C.

Remark: 1. Based on Date of Occurrence.

2. ※Includes Kinmen County and Lienkiang County since 1991.



表 5 歷年居民平均餘命

中華民國四十六年至九十三年

年 齡 別 x~x+n Age in Year	民國46年 1957	民國47年 1958	民國48年 1959	民國49年 1960	民國50年 1961	民國51年 1962	民國52年 1963	民國53年 1964	民國54年 1965	民國55年 1966	民國56年 1967
<b>男 Male</b>											
0	59.73	61.31	61.88	62.31	63.71	62.95	63.90	64.54	65.10	65.18	65.31
1											
2											
3											
4											
5-9	59.82	60.75	61.14	61.21	61.48	61.52	62.21	62.39	62.05	62.68	62.81
10-14	55.29	56.16	56.53	56.54	56.84	56.87	57.54	57.63	58.09	57.94	58.11
15-19	50.58	51.41	51.79	51.79	52.07	52.09	52.76	52.83	53.29	53.13	53.31
20-24	45.92	46.76	47.16	47.13	47.44	47.48	48.10	48.16	48.59	48.45	48.63
25-29	41.35	42.24	42.62	42.61	42.91	43.16	43.53	43.63	44.02	43.92	44.03
30-34	36.85	37.72	38.08	38.10	38.38	38.66	39.00	39.08	39.49	39.40	39.47
35-39	32.43	33.26	33.63	33.64	33.91	34.18	34.51	34.55	34.94	34.87	34.94
40-44	28.10	28.92	29.27	29.28	29.53	29.81	30.08	30.16	30.49	30.43	30.50
45-49	23.89	24.74	25.06	25.06	25.27	25.52	25.81	25.88	26.17	26.12	26.19
50-54	19.88	20.68	20.97	20.05	21.16	21.40	21.75	21.79	22.05	21.99	22.10
55-59	16.21	16.95	17.20	17.18	17.40	17.60	17.83	17.95	18.19	18.05	18.20
60-64	12.89	13.58	13.82	13.76	14.00	14.14	14.33	14.44	14.53	14.48	14.60
65-69	9.95	10.58	10.88	10.72	10.99	11.09	11.28	11.30	11.46	11.33	11.46
70-74	7.53	7.99	8.33	8.11	8.38	8.46	8.61	8.58	8.70	8.62	8.77
75-79	5.57	5.85	6.09	5.91	6.22	6.35	6.45	6.30	5.40	6.35	6.48
80-84	3.96	4.10	4.18	4.08	4.35	4.49	4.57	4.43	4.52	4.50	4.56
85+	2.41	2.62	2.56	2.29	2.42	2.48	2.65	2.78	2.97	2.84	2.77
<b>女 Female</b>											
0	63.25	65.16	65.91	66.40	68.20	67.64	68.29	69.06	69.71	69.74	69.87
1											
2											
3											
4											
5-9	63.84	65.11	65.50	65.54	66.20	66.27	66.64	66.88	67.45	67.30	67.36
10-14	59.31	60.48	60.84	60.83	61.54	61.59	61.93	62.09	62.63	62.49	62.60
15-19	54.52	55.71	56.05	56.02	56.73	56.77	57.11	57.25	57.78	57.64	57.76
20-24	49.85	51.04	51.39	51.36	52.04	52.09	52.39	52.52	53.03	52.90	52.99
25-29	45.31	46.44	45.84	46.80	47.43	47.50	47.77	47.87	48.37	48.22	48.29
30-34	40.80	41.85	42.29	42.24	42.85	42.87	43.15	43.25	43.71	43.54	43.60
35-39	36.34	37.36	37.79	37.75	38.30	38.31	38.58	38.66	39.10	38.92	38.96
40-44	32.01	32.96	33.37	33.30	33.83	33.80	34.09	34.12	34.52	34.35	34.39
45-49	27.74	28.67	29.00	28.92	29.45	29.40	29.66	29.68	30.03	29.90	29.91
50-54	23.54	24.39	24.70	24.60	25.14	25.09	25.39	25.33	25.66	25.52	25.54
55-59	19.57	20.40	20.63	20.49	21.02	20.93	21.24	21.13	21.43	21.30	21.36
60-64	15.82	16.60	16.86	16.65	17.17	17.07	17.31	17.17	17.43	17.32	17.31
65-69	12.41	13.06	13.41	13.11	13.64	13.51	13.72	13.53	13.75	13.68	13.69
70-74	9.41	9.91	10.32	9.94	10.40	10.31	10.51	10.29	10.47	10.44	10.45
75-79	6.88	7.23	7.51	7.24	7.63	7.56	7.81	7.55	7.58	7.67	7.82
80-84	4.86	5.12	5.15	5.06	5.35	5.27	5.47	5.34	5.45	5.43	5.57
85+	3.33	3.73	3.46	3.45	3.45	3.35	3.25	3.76	3.89	3.70	3.51

資料來源：臺灣地區簡易生命表（內政部編印）。

Table 5 Life Expectancy, 1957–2004

民國57年	民國58年	民國59年	民國60年	民國61年	民國62年	民國63年	民國64年	民國65年	民國66年	民國67年	民國68年	民國69年
1968	1969	1970	1971	1972	1973	1974	1975	1976	1977	1978	1979	1980
65.22	66.34	66.66	67.19	67.56	67.57	67.80	68.27	68.70	68.69	69.15	69.36	69.56
62.52	63.46	63.59	63.99	64.28	64.24	64.39	64.72	65.02	64.94	65.34	65.50	65.73
57.77	58.71	58.81	59.22	59.49	59.45	59.62	59.92	60.20	60.14	60.54	60.69	60.91
52.96	53.89	53.98	54.38	54.66	54.63	54.81	55.09	55.35	55.31	55.69	55.84	56.05
48.29	49.20	49.30	49.66	49.96	49.93	50.13	50.44	50.70	50.65	51.07	51.24	51.43
43.71	44.61	44.73	45.06	45.36	45.32	45.54	45.87	46.10	46.08	46.49	46.68	46.85
39.15	40.07	40.16	40.51	40.79	40.73	40.96	41.30	41.49	41.49	41.89	42.08	42.23
34.63	35.54	35.64	35.96	36.27	36.20	36.41	36.75	36.93	36.91	37.31	37.49	37.54
31.09	31.17	31.49	31.82	31.82	31.78	31.94	32.32	32.47	32.44	32.83	33.00	33.18
25.90	26.74	26.77	27.08	27.45	27.44	27.58	28.00	28.12	28.12	28.51	28.65	28.83
21.76	22.58	22.58	22.32	23.23	23.20	23.34	23.79	23.31	23.93	24.32	24.45	24.66
17.88	18.70	18.64	18.35	19.25	19.22	19.36	19.76	19.38	19.92	20.31	20.44	20.54
14.22	15.00	14.90	15.15	15.60	15.57	15.67	16.10	16.13	16.20	16.60	16.70	16.86
11.10	11.81	11.76	11.95	12.26	12.17	12.20	12.45	12.61	12.83	13.22	13.32	13.48
8.36	9.04	9.05	9.16	9.46	9.35	9.31	9.49	9.49	9.48	9.86	10.37	10.51
6.10	6.65	6.77	6.84	7.15	6.96	6.86	6.94	7.01	6.98	7.30	7.90	7.94
4.25	4.70	4.84	4.88	5.18	4.97	4.83	4.83	4.94	4.89	5.11	5.77	5.80
2.66	3.09	3.03	3.10	3.37	3.27	3.10	3.03	3.15	3.02	3.05	3.87	4.09
70.01	70.89	71.56	72.08	72.30	72.48	72.76	73.42	73.59	73.85	74.32	74.48	74.54
67.29	68.05	68.37	68.80	68.90	69.08	69.22	69.72	69.82	70.01	70.43	70.50	70.57
62.52	63.24	63.55	63.97	64.04	64.22	64.38	64.86	64.95	65.14	65.57	65.63	65.67
57.68	58.38	58.69	59.08	59.17	59.35	59.48	59.98	60.06	60.25	60.67	60.73	60.77
52.90	53.59	53.89	54.27	54.36	54.54	54.67	55.17	55.23	55.42	55.84	55.92	55.94
48.18	48.84	49.14	49.49	49.60	49.77	49.88	50.38	50.45	50.63	51.03	51.13	51.15
43.49	44.13	44.40	44.74	44.87	45.02	45.12	45.61	45.66	45.84	46.23	46.33	46.35
38.85	39.48	39.74	40.03	40.18	40.29	40.40	40.88	40.92	41.08	41.47	41.55	41.58
34.25	34.87	35.12	35.40	35.54	35.67	35.74	36.24	36.24	36.38	36.78	36.84	36.86
29.72	30.37	30.56	30.87	30.99	31.12	31.19	31.69	31.67	31.81	32.18	32.26	32.24
25.38	26.00	26.15	26.47	26.57	26.69	26.76	27.24	27.21	27.34	27.71	27.80	27.78
21.23	21.82	21.94	22.26	22.30	22.44	22.49	22.99	22.93	23.08	23.44	23.50	23.51
17.20	17.74	17.85	18.25	18.24	18.38	18.46	18.94	18.83	19.02	19.44	19.39	19.47
13.60	14.11	14.22	14.57	14.48	14.54	14.63	14.92	14.87	15.21	15.61	15.56	15.67
10.37	10.87	10.96	11.30	11.25	11.21	11.25	11.40	11.26	11.45	11.90	12.11	12.25
7.73	8.04	8.20	8.58	8.34	8.37	8.36	8.48	8.20	8.44	8.83	9.18	9.21
5.50	5.76	5.89	6.19	5.93	6.00	5.98	6.00	5.70	5.92	6.29	6.75	6.73
3.57	4.10	3.99	3.95	4.03	4.08	4.16	3.81	3.79	3.79	4.18	4.85	4.99

Source : Abridged Life Tables of Taiwan Area, Ministry of the Interior, R.O.C.

表 5 歷年居民平均餘命 (續)

中華民國四十六年至九十三年

年 齡 別 x~x+n Age in Year	民國70年 1981	民國71年 1982	民國72年 1983	民國73年 1984	民國74年 1985	民國75年 1986	民國76年 1987	民國77年 1988	民國78年 1989	民國79年 1990	民國80年 1991
<b>男 Male</b>											
0	69.74	69.86	69.90	70.46	70.82	70.97	71.09	70.99	70.52	71.10	71.33
1										70.74	71.23
2											
3											
4											
5-9	65.80	65.80	65.81	66.28	66.64	66.73	66.76	66.68	66.77	66.98	67.46
10-14	60.99	60.97	60.97	61.45	61.79	61.89	61.91	61.82	61.91	62.11	62.58
15-19	56.15	56.12	56.12	56.58	56.94	57.02	57.06	56.97	57.06	57.26	57.71
20-24	51.51	51.45	51.47	51.89	52.24	52.38	52.49	52.41	52.49	52.63	53.06
25-29	46.93	46.84	46.85	47.26	47.62	47.77	47.89	47.83	47.89	48.02	48.46
30-34	42.34	42.23	42.24	42.63	42.99	43.14	43.27	43.24	43.31	43.41	43.86
35-39	37.76	37.63	37.64	38.04	38.38	38.53	38.65	38.65	38.75	38.84	39.29
40-44	33.28	33.15	33.12	33.55	33.85	34.00	34.12	34.15	34.24	34.35	34.79
45-49	28.95	28.81	28.75	29.20	29.48	29.61	29.75	29.78	29.90	29.97	30.40
50-54	24.78	24.63	24.57	25.04	25.26	25.40	25.53	25.58	25.72	25.76	26.19
55-59	20.77	20.62	20.53	21.01	21.21	21.34	21.48	21.58	21.71	21.75	22.18
60-64	17.01	16.81	16.71	17.18	17.37	17.48	17.62	17.75	17.88	17.93	18.36
65-69	13.62	13.32	13.23	13.65	13.81	13.92	14.04	14.16	14.29	14.35	14.77
70-74	10.68	10.22	10.16	10.51	10.65	10.73	10.82	10.93	11.04	11.11	11.49
75-79	8.16	7.60	7.57	7.85	7.96	8.01	8.03	8.15	8.25	8.33	8.64
80-84	5.94	5.54	5.50	5.76	5.83	5.86	5.90	5.93	6.05	6.12	6.41
85+	3.86	4.20	4.08	4.47	4.46	4.45	4.51	4.47	4.69	4.76	5.18
<b>女 Female</b>											
0	74.64	74.86	75.08	75.53	75.81	75.88	76.31	76.21	75.90	76.48	76.75
1										76.15	77.15
2											
3											
4											
5-9	70.60	70.75	70.88	71.29	71.55	71.56	71.89	71.84	72.12	72.35	72.72
10-14	65.71	65.86	66.00	66.40	66.65	66.66	67.00	66.93	67.22	67.45	67.81
15-19	60.81	60.95	61.10	61.49	61.74	61.75	62.09	62.03	62.32	62.54	62.90
20-24	55.97	56.12	56.25	56.62	56.88	56.90	57.24	57.19	57.48	57.70	58.05
25-29	51.17	51.31	51.44	51.81	52.05	52.08	52.42	52.36	52.66	52.88	53.21
30-34	46.37	46.49	46.63	46.98	47.23	47.25	47.59	47.54	47.85	48.06	48.39
35-39	41.58	41.70	41.82	42.17	42.44	42.45	42.80	42.74	43.06	43.27	43.58
40-44	36.86	36.97	37.08	37.43	37.69	37.70	38.04	37.97	38.31	38.52	38.82
45-49	32.21	32.32	32.43	32.77	33.02	33.02	33.35	33.25	33.62	33.83	34.11
50-54	27.71	27.80	27.93	28.24	28.46	28.46	28.77	28.69	29.05	29.23	29.53
55-59	23.38	23.46	23.56	23.85	24.07	24.05	24.33	24.29	24.60	24.78	25.09
60-64	19.27	19.31	19.42	19.67	19.88	19.82	20.09	20.06	20.34	20.51	20.80
65-69	15.48	15.44	15.57	15.79	15.96	15.89	16.13	16.10	16.36	16.51	16.77
70-74	12.10	11.95	12.10	12.29	12.40	12.36	12.54	12.52	12.76	12.88	13.10
75-79	9.16	8.94	9.09	9.28	9.33	9.32	9.44	9.39	9.64	9.74	9.89
80-84	6.71	6.52	6.62	6.86	6.84	6.88	6.93	6.81	7.11	7.19	7.29
85+	4.81	4.87	4.75	5.20	5.12	5.19	5.21	4.88	5.35	5.41	5.53

附 註：※係自民國八十一年起含金門縣及連江縣。

Table 5 Life Expectancy, 1957—2004 (Cont.)

民國81年 ※ 1992	民國82年 1993	民國83年 1994	民國84年 1995	民國85年 1996	民國86年 1997	民國87年 1998	民國88年 1999	民國89年 2000	民國90年 2001	民國91年 2002	民國92年 2003	民國93年 2004
71.78 71.22	71.61 71.00	71.81 71.23	71.85 71.38	71.89 71.42	71.93 71.43	72.20 71.75	72.46 72.00	72.67 72.18	72.87 72.37	73.22 72.67	73.40 72.79	73.47 72.93
67.43 62.54 57.67 53.02 48.39	67.20 62.31 57.44 52.83 48.21	67.43 62.54 57.66 53.04 48.40	67.56 62.66 57.79 53.13 48.53	67.59 62.69 57.79 53.13 48.48	67.61 62.69 57.78 53.08 48.38	67.94 63.02 58.12 53.41 48.72	68.18 63.28 58.39 53.66 48.95	68.33 63.40 58.48 53.73 49.02	68.52 63.59 58.67 53.89 49.15	68.80 63.86 58.92 54.12 49.37	68.92 64.00 59.06 54.24 49.48	69.05 64.10 59.16 54.37 49.61
43.78 39.21 34.71 30.32 26.09	43.61 39.03 34.53 30.16 25.93	43.77 39.21 34.72 30.37 26.15	43.91 39.33 34.85 30.47 26.26	43.84 39.28 34.79 30.42 26.19	43.74 39.17 34.69 30.33 26.07	44.06 39.47 34.99 30.63 26.38	44.27 39.68 35.19 30.82 26.57	44.32 39.71 35.20 30.82 26.58	44.44 39.81 35.30 30.91 26.64	44.67 44.03 35.50 31.09 26.81	44.76 40.14 35.61 31.21 26.93	44.90 40.27 35.76 31.37 27.12
22.05 18.25 14.69 11.41 8.55	21.88 18.05 14.53 11.39 8.72	22.11 18.33 14.76 11.50 8.68	22.24 18.44 14.93 11.65 8.73	22.19 18.41 14.90 11.57 8.59	22.06 18.21 14.62 11.38 8.63	22.31 18.47 14.98 11.78 8.85	22.51 18.65 15.08 11.88 9.16	22.48 18.61 15.05 11.88 9.21	22.53 18.65 15.00 11.69 8.89	22.68 18.76 15.14 11.92 9.22	22.81 18.85 15.15 11.83 9.04	23.00 19.09 15.46 12.21 9.47
6.27 4.91	6.62 5.31	6.47 5.23	6.41 5.18	6.24 5.14	6.56 5.60	6.47 5.35	7.04 5.85	7.15 6.02	6.83 6.13	7.19 6.29	6.99 6.30	7.39 6.40
77.19 76.55	77.52 76.88	77.76 77.12	77.74 77.22	77.77 77.28	77.81 77.30	77.96 77.45	78.12 77.59	78.44 77.91	78.75 78.20	78.94 78.38	79.31 78.72	79.70 79.11
72.74 67.84 62.92 58.07 53.23	73.07 68.16 63.25 58.40 53.56	73.28 68.36 63.45 58.60 53.76	73.38 68.45 63.54 58.69 53.86	73.46 68.54 63.62 58.77 53.91	73.47 68.54 63.63 58.76 53.90	73.61 68.68 63.76 58.89 54.02	73.75 68.85 63.95 59.08 54.22	74.05 69.11 64.18 59.30 54.43	74.32 69.38 64.44 59.56 54.68	74.51 69.57 64.62 59.72 54.84	74.84 69.90 64.96 60.07 55.18	75.24 70.29 65.35 60.44 55.56
48.39 43.58 38.81 34.10 29.52	48.74 43.93 39.16 34.46 29.88	48.94 44.12 39.35 34.64 30.04	49.02 44.21 39.44 34.74 30.13	49.07 44.26 39.49 34.78 30.16	49.05 44.22 39.44 34.72 30.09	49.16 44.32 39.55 34.82 30.17	49.37 44.54 39.77 35.05 30.41	49.56 44.73 39.93 35.21 30.56	49.80 44.96 40.17 35.43 30.77	49.96 45.11 40.31 35.57 30.89	50.30 45.46 40.66 35.90 31.23	50.68 45.84 41.04 36.30 31.64
25.05 20.74 16.70 13.01 9.80	25.41 21.13 17.09 13.37 10.11	25.57 21.29 17.21 13.44 10.11	25.65 21.35 17.30 13.57 10.28	25.70 21.40 17.35 13.65 10.39	25.59 21.23 17.11 13.34 10.07	25.66 21.30 17.20 13.45 10.19	25.89 21.55 17.44 13.60 10.21	26.02 21.66 17.47 13.56 10.15	26.23 21.88 17.70 13.79 10.36	26.33 21.94 17.79 13.99 10.62	26.68 22.28 18.08 14.20 10.80	27.09 22.64 18.42 14.52 11.10
7.18 5.37	7.44 5.59	7.43 5.72	7.57 5.64	7.71 5.76	7.50 6.03	7.61 6.02	7.52 6.04	7.51 6.31	7.67 6.37	7.99 6.64	8.10 6.51	8.33 6.57

Remark : ※Includes Kinmen County and Lienkiang County since 1992.

表 6 簡易生命表

中華民國九十二年

男 性			
年 齡 組	死亡機率 Proportion Dying ( ${}_nq_x$ )	生 存 數 Number Living at Beginning of Age Interval ( $l_x$ )	死 亡 數 Number dying during Age Interval ( ${}_nd_x$ )
Age Interval			
0	0.00523	100,000	523
1—4	0.00183	99,477	182
5—9	0.00115	99,295	114
10—14	0.00105	99,181	104
15—19	0.00324	99,077	321
20—24	0.00457	98,756	451
25—29	0.00603	98,305	592
30—34	0.00877	97,712	857
35—39	0.01245	96,856	1,206
40—44	0.01784	95,650	1,707
45—49	0.02475	93,943	2,325
50—54	0.03466	91,618	3,176
55—59	0.04907	88,443	4,340
60—64	0.07435	84,103	6,253
65—69	0.11858	77,849	9,231
70—74	0.19353	68,618	13,279
75—79	0.31371	55,338	17,360
80—84	0.48802	37,978	18,534
85+	1.00000	19,444	19,444

女 性			
年 齡 組	死亡機率 Proportion Dying ( ${}_nq_x$ )	生 存 數 Number Living at Beginning of Age Interval ( $l_x$ )	死 亡 數 Number dying during Age Interval ( ${}_nd_x$ )
Age Interval			
0	0.00521	100,000	521
1—4	0.00152	99,479	151
5—9	0.00087	99,328	86
10—14	0.00087	99,241	86
15—19	0.00165	99,155	163
20—24	0.00196	98,992	194
25—29	0.00236	98,798	233
30—34	0.00327	98,565	322
35—39	0.00457	98,243	449
40—44	0.00646	97,794	632
45—49	0.00983	97,162	955
50—54	0.01542	96,207	1,484
55—59	0.02427	94,723	2,299
60—64	0.03938	92,424	3,639
65—69	0.06803	88,784	6,040
70—74	0.12211	82,744	10,104
75—79	0.21981	72,640	15,967
80—84	0.38193	56,673	21,645
85+	1.00000	35,028	35,028

資料來源：臺灣地區簡易生命表（內政部編印）。

Source : Abridged Life Tables of Taiwan Area, Ministry of the Interior, R.O.C.

Table 6 Abridged Life Table, 2003

定 常 人 口 Stationary Population		Male 平均餘命 Average Remaining Lifetime ( $e_x$ )
In th Age Interval ( ${}_nL_x$ )	In This and All Subsequent Age Intervals ( $T_x$ )	
99,579	7,340,390	73.40
397,477	7,240,811	72.79
496,165	6,843,334	68.92
495,691	6,347,169	64.00
494,663	5,851,478	59.06
492,692	5,356,814	54.24
490,122	4,864,122	49.48
486,544	4,374,000	44.76
481,433	3,887,456	40.14
474,203	3,406,023	35.61
464,193	2,931,820	31.21
450,527	2,467,627	26.93
431,953	2,017,100	22.81
405,839	1,585,146	18.85
367,595	1,179,307	15.15
311,655	811,712	11.83
234,630	500,057	9.04
142,934	265,427	6.99
122,493	122,493	6.30

定 常 人 口 Stationary Population		Female 平均餘命 Average Remaining Lifetime ( $e_x$ )
In th Age Interval ( ${}_nL_x$ )	In This and All Subsequent Age Intervals ( $T_x$ )	
99,576	7,930,904	79.31
397,556	7,831,328	78.72
496,416	7,433,772	74.84
496,010	6,937,355	69.90
495,392	6,441,346	64.96
494,481	5,945,954	60.07
493,431	5,451,472	55.18
492,065	4,958,041	50.30
490,149	4,465,976	45.46
487,485	3,975,827	40.66
483,587	3,488,342	35.90
477,582	3,004,755	31.23
468,268	2,527,173	26.68
453,720	2,058,905	22.28
430,071	1,605,185	18.08
390,476	1,175,114	14.20
325,869	784,638	10.80
230,876	458,769	8.10
227,893	227,893	6.51

表 7 土地面積與人口數暨密度按地區別分

Table 7 Land Area, Population and Density by Locality, 2004

中華民國九十三年

地 區 別 Locality	土地面積 (平方公里) Total Area (Sq. Km.)	年底人口數 Population	人口密度 (每平方公里人口數) Pop. Density (Per Sq. Km.)	年 中 人 口 數 Mid-year Population		
				計 Total	男 Male	女 Female
<b>臺灣地區 Taiwan Area</b>	<b>36,188.0354</b>	<b>22,689,122</b>	<b>626</b>	<b>22,646,836</b>	<b>11,528,324</b>	<b>11,118,512</b>
臺北市 Taipei City	271.7997	2,622,472	9,649	2,624,804	1,289,022	1,335,782
高雄市 Kaohsiung City	153.6027	1,512,677	9,849	1,511,014	758,862	752,152
臺北縣 Taipei County	2,052.5667	3,708,099	1,807	3,692,316	1,857,369	1,834,947
宜蘭縣 Ilan County	2,143.6251	462,286	216	462,786	238,496	224,290
桃園縣 Taoyuan County	1,220.9540	1,853,029	1,518	1,837,551	939,002	898,549
新竹縣 Hsinchu County	1,427.5931	467,246	327	463,267	241,340	221,927
苗栗縣 Miaoli County	1,820.3149	560,643	308	560,773	294,100	266,673
臺中縣 Taichung County	2,051.4712	1,527,040	744	1,523,708	779,412	744,296
彰化縣 Changhua County	1,074.3960	1,316,762	1,226	1,316,602	680,964	635,638
南投縣 Nantou County	4,106.4360	538,413	131	539,406	280,858	258,548
雲林縣 Yunlin County	1,290.8351	736,772	571	738,636	389,182	349,454
嘉義縣 Chiayi County	1,901.6725	557,903	293	559,157	294,619	264,538
臺南縣 Tainan County	2,016.0075	1,105,674	548	1,106,253	570,250	536,003
高雄縣 Kaohsiung County	2,792.6644	1,238,925	444	1,238,197	641,326	596,871
屏東縣 Pingtung County	2,775.6003	900,199	324	901,986	468,982	433,004
臺東縣 Taitung County	3,515.2526	240,373	68	241,607	128,590	113,017
花蓮縣 Hualien County	4,628.5714	349,149	75	350,148	183,916	166,232
澎湖縣 Penghu County	126.8641	91,808	724	92,030	47,781	44,249
基隆市 Keelung City	132.7589	392,337	2,955	392,289	200,102	192,187
新竹市 Hsinchu City	104.0964	386,950	3,717	384,924	194,860	190,064
臺中市 Taichung City	163.4256	1,021,292	6,249	1,015,340	499,482	515,858
嘉義市 Chiayi City	60.0256	270,341	4,504	269,967	134,968	134,999
臺南市 Tainan City	175.6456	754,917	4,298	752,273	376,610	375,663
金門縣 Kinmen County	153.0560	64,456	421	62,720	33,012	29,708
連江縣 Lienchiang County	28.8000	9,359	325	9,082	5,219	3,863



**表 8 人 口 組 成**  
**Table 8 Age Composition of Population, 2004**  
 中華民國九十三年

年 齡 別 Age	年 中 人 口 數 Mid-year Population						性 比 例  (每百女子當男子數) Sex Ratio (Female=100)
	總 計 Total		男 性 Male		女 性 Female		
	人 數 Number	百分比 %	人 數 Number	百分比 %	人 數 Number	百分比 %	
總 計 Total	22,646,836	100.00	11,528,324	100.00	11,118,513	100.00	103.69
0 - 4	1,276,921	5.64	667,195	5.79	609,726	5.48	109.43
0	212,196	0.94	111,340	0.97	100,865	0.91	110.39
1	236,795	1.05	123,930	1.075004	112,865	1.02	109.80
2	251,826	1.11	131,373	1.14	120,453	1.08	109.07
3	281,615	1.24	146,806	1.27	134,808	1.21	108.90
4	294,489	1.30	153,745	1.33	140,744	1.27	109.24
5 - 9	1,541,030	6.80	802,041	6.96	738,990	6.65	108.53
10 - 14	1,616,400	7.14	843,762	7.32	772,638	6.95	109.21
15 - 19	1,619,356	7.15	837,020	7.26	782,336	7.04	106.99
20 - 24	1,952,660	8.62	1,000,316	8.68	952,344	8.57	105.04
25 - 29	1,930,016	8.52	981,918	8.52	948,098	8.53	103.57
30 - 34	1,808,983	7.99	914,875	7.94	894,108	8.04	102.32
35 - 39	1,884,784	8.32	955,688	8.29	929,095	8.36	102.86
40 - 44	1,922,850	8.49	973,416	8.44	949,433	8.54	102.53
45 - 49	1,764,120	7.79	887,384	7.70	876,736	7.89	101.21
50 - 54	1,494,421	6.60	747,416	6.48	747,004	6.72	100.06
55 - 59	904,998	4.00	448,982	3.89	456,016	4.10	98.46
60 - 64	811,192	3.58	394,876	3.43	416,317	3.74	94.85
65 - 69	685,790	3.03	327,116	2.84	358,674	3.23	91.20
70 - 74	589,061	2.60	304,488	2.64	284,572	2.56	107.00
75 - 79	454,334	2.01	249,616	2.17	204,719	1.84	121.93
80 - 84	247,564	1.09	126,968	1.10	120,596	1.08	105.28
85 - 89	100,526	0.44	47,086	0.41	53,439	0.48	88.11
90+	34,034	0.15	14,856	0.13	19,177	0.17	77.47
<15 & ≥65	6,545,660	28.90	3,383,127	29.35	3,162,540	28.44	106.97
<15	4,434,351	19.58	2,312,997	20.06	2,121,363	19.08	109.03
≥65	2,111,309	9.32	1,070,130	9.28	1,041,177	9.36	102.78
15 ~ 64	16,093,380	71.06	8,141,891	70.63	7,951,487	71.52	102.39

表 9 粗出生率、粗死亡率與自然增加率按地區別分

中華民國九十三年

地 區 別 Locality	出 生 人 數 No. of Live-Birth			死 亡 人 數 No. of Death			自 然 No. of
	計 Total	男 Male	女 Female	計 Total	男 Male	女 Female	計 Total
<b>臺灣地區 Taiwan Area</b>	<b>216,419</b>	<b>113,639</b>	<b>102,780</b>	<b>135,092</b>	<b>83,696</b>	<b>51,396</b>	<b>81,327</b>
臺 北 市 Taipei City	22,154	11,726	10,428	14,016	8,505	5,511	8,138
高 雄 市 Kaohsiung City	12,330	6,477	5,853	8,327	5,242	3,085	4,003
臺 北 縣 Taipei County	33,231	17,497	15,734	16,386	10,280	6,106	16,845
宜 蘭 縣 Ilan County	4,428	2,296	2,132	3,161	1,909	1,252	1,267
桃 園 縣 Taoyuan County	19,825	10,285	9,540	9,081	6,021	3,060	10,744
新 竹 縣 Hsinchu County	5,932	3,130	2,802	2,921	1,786	1,135	3,011
苗 栗 縣 Miaoli County	5,963	3,228	2,735	4,173	2,514	1,659	1,790
臺 中 縣 Taichung County	15,831	8,282	7,549	7,999	4,987	3,012	7,832
彰 化 縣 Changhua County	14,287	7,589	6,698	8,354	5,044	3,310	5,933
南 投 縣 Nantou County	5,356	2,785	2,571	4,111	2,591	1,520	1,245
雲 林 縣 Yunlin County	7,715	4,088	3,627	6,353	3,783	2,570	1,362
嘉 義 縣 Chiayi County	6,029	3,185	2,844	4,815	2,871	1,944	1,214
臺 南 縣 Tainan County	9,851	5,144	4,707	8,152	4,911	3,241	1,699
高 雄 縣 Kaohsiung County	11,728	6,163	5,565	8,160	5,152	3,008	3,568
屏 東 縣 Pingtung County	8,383	4,439	3,944	7,354	4,558	2,796	1,029
臺 東 縣 Taitung County	2,463	1,273	1,190	2,382	1,579	803	81
花 蓮 縣 Hualien County	3,415	1,792	1,623	3,113	2,084	1,029	302
澎 湖 縣 Penghu County	941	483	458	843	496	347	98
基 隆 市 Keelung City	3,184	1,664	1,520	2,557	1,564	993	627
新 竹 市 Hsinchu City	4,772	2,526	2,246	2,050	1,287	763	2,722
臺 中 市 Taichung City	9,237	4,753	4,484	4,597	2,805	1,792	4,640
嘉 義 市 Chiayi City	2,281	1,206	1,075	1,654	976	678	627
臺 南 市 Tainan City	6,260	3,208	3,052	4,111	2,488	1,623	2,149
金 門 縣 Kinmen County	741	373	368	372	231	141	369
連 江 縣 Lienchiang County	82	47	35	50	32	18	32

資料來源：內政部。

附註：按登記日期統計。

Table 9 Crude Birth Rates, Crude Death Rates and  
Natural Increase Rates by Locality, 2004

增 加 數 Natural Increase		粗 出 生 率 Crude Birth Rate (0/00)			粗 死 亡 率 Crude Death Rate (0/00)			自 然 增 加 率 Natural Increase Rate (0/00)		
男 Male	女 Female	計 Total	男 Male	女 Female	計 Total	男 Male	女 Female	計 Total	男 Male	女 Female
<b>29,943</b>	<b>51,384</b>	<b>9.56</b>	<b>9.86</b>	<b>9.24</b>	<b>5.97</b>	<b>7.26</b>	<b>4.62</b>	<b>3.59</b>	<b>2.60</b>	<b>4.62</b>
3,221	4,917	8.44	9.10	7.81	5.34	6.60	4.13	3.10	2.50	3.68
1,235	2,768	8.16	8.54	7.78	5.51	6.91	4.10	2.65	1.63	3.68
7,217	9,628	9.00	9.42	8.57	4.44	5.53	3.33	4.56	3.89	5.25
387	880	9.57	9.63	9.51	6.83	8.00	5.58	2.74	1.62	3.92
4,264	6,480	10.79	10.95	10.62	4.94	6.41	3.41	5.85	4.54	7.21
1,344	1,667	12.80	12.97	12.63	6.31	7.40	5.11	6.50	5.57	7.51
714	1,076	10.63	10.98	10.26	7.44	8.55	6.22	3.19	2.43	4.03
3,295	4,537	10.39	10.63	10.14	5.25	6.40	4.05	5.14	4.23	6.10
2,545	3,388	10.85	11.14	10.54	6.35	7.41	5.21	4.51	3.74	5.33
194	1,051	9.93	9.92	9.94	7.62	9.23	5.88	2.31	0.69	4.07
305	1,057	10.44	10.50	10.38	8.60	9.72	7.35	1.84	0.78	3.02
314	900	10.78	10.81	10.75	8.61	9.74	7.35	2.17	1.07	3.40
233	1,466	8.90	9.02	8.78	7.37	8.61	6.05	1.54	0.41	2.74
1,011	2,557	9.47	9.61	9.32	6.59	8.03	5.04	2.88	1.58	4.28
-119	1,148	9.29	9.47	9.11	8.15	9.72	6.46	1.14	-0.25	2.65
-306	387	10.19	9.90	10.53	9.86	12.28	7.11	0.34	-2.38	3.42
-292	594	9.75	9.74	9.76	8.89	11.33	6.19	0.86	-1.59	3.57
-13	111	10.22	10.11	10.35	9.16	10.38	7.84	1.06	-0.27	2.51
100	527	8.12	8.32	7.91	6.52	7.82	5.17	1.60	0.50	2.74
1,239	1,483	12.40	12.96	11.82	5.33	6.60	4.01	7.07	6.36	7.80
1,948	2,692	9.10	9.52	8.69	4.53	5.62	3.47	4.57	3.90	5.22
230	397	8.45	8.94	7.96	6.13	7.23	5.02	2.32	1.70	2.94
720	1,429	8.32	8.52	8.12	5.46	6.61	4.32	2.86	1.91	3.80
142	227	11.81	11.30	12.39	5.93	7.00	4.75	5.88	4.30	7.64
15	17	9.03	9.01	9.06	5.51	6.13	4.66	3.52	2.87	4.40

Source: Ministry of the Interior, R.O.C.

Remark: Based on Date of Registration.

表 10 出生人數按月份別、性別及地區別分

中華民國九十三年

單位：人

地 區 別 Locality	總 計 Total			一月 January		二月 February		三月 March		四月 April	
	計 Total	男 Male	女 Female	男 Male	女 Female	男 Male	女 Female	男 Male	女 Female	男 Male	女 Female
<b>臺灣地區 Taiwan Area</b>	<b>216,419</b>	<b>113,639</b>	<b>102,780</b>	<b>8,700</b>	<b>7,831</b>	<b>8,935</b>	<b>8,193</b>	<b>9,962</b>	<b>8,773</b>	<b>8,976</b>	<b>8,298</b>
臺 北 市 Taipei City	22,154	11,726	10,428	869	731	896	819	1,016	898	944	870
高 雄 市 Kaohsiung City	12,330	6,477	5,853	503	473	547	485	526	498	493	449
臺 北 縣 Taipei County	33,231	17,497	15,734	1,367	1,219	1,337	1,253	1,574	1,307	1,330	1,259
宜 蘭 縣 Ilan County	4,428	2,296	2,132	183	166	179	168	223	176	176	155
桃 園 縣 Taoyuan County	19,825	10,285	9,540	771	756	846	733	900	763	813	786
新 竹 縣 Hsinchu County	5,932	3,130	2,802	253	235	244	233	269	228	269	230
苗 栗 縣 Miaoli County	5,963	3,228	2,735	232	231	253	228	294	214	272	204
臺 中 縣 Taichung County	15,831	8,282	7,549	627	579	641	574	697	638	685	619
彰 化 縣 Changhua County	14,287	7,589	6,698	613	511	574	538	633	573	605	548
南 投 縣 Nantou County	5,356	2,785	2,571	205	184	236	217	268	236	198	227
雲 林 縣 Yunlin County	7,715	4,088	3,627	277	271	320	281	384	342	318	293
嘉 義 縣 Chiayi County	6,029	3,185	2,844	269	214	259	222	288	252	243	249
臺 南 縣 Tainan County	9,851	5,144	4,707	405	367	395	357	445	439	391	388
高 雄 縣 Kaohsiung County	11,728	6,163	5,565	479	449	479	465	545	508	482	442
屏 東 縣 Pingtung County	8,383	4,439	3,944	378	305	366	323	376	327	330	310
臺 東 縣 Taitung County	2,463	1,273	1,190	105	85	95	99	112	111	108	103
花 蓮 縣 Hualien County	3,415	1,792	1,623	135	123	155	147	155	135	156	129
澎 湖 縣 Penghu County	941	483	458	38	43	36	44	37	42	41	33
基 隆 市 Keelung City	3,184	1,664	1,520	110	103	153	122	157	122	127	133
新 竹 市 Hsinchu City	4,772	2,526	2,246	172	166	201	181	211	190	224	175
臺 中 市 Taichung City	9,237	4,753	4,484	327	296	354	347	410	379	362	349
嘉 義 市 Chiayi City	2,281	1,206	1,075	97	79	89	70	128	104	101	85
臺 南 市 Tainan City	6,260	3,208	3,052	251	223	245	243	270	257	276	224
金 門 縣 Kinmen County	741	373	368	34	22	30	43	40	31	28	35
連 江 縣 Lienchiang County	82	47	35	-	-	5	1	4	3	4	3

資料來源：內政部。

附 註：按登記日期統計。

Table 10 Number of Live Births by Month, Sex and Locality, 2004

unit:person															
五月 May		六月 June		七月 July		八月 August		九月 September		十月 October		十一月 November		十二月 December	
男 Male	女 Female	男 Male	女 Female	男 Male	女 Female	男 Male	女 Female	男 Male	女 Female	男 Male	女 Female	男 Male	女 Female	男 Male	女 Female
8,811	7,716	8,717	7,807	8,889	8,008	9,558	8,374	9,825	9,080	10,127	9,096	10,818	10,040	10,321	9,564
912	804	895	789	911	816	964	869	1,046	863	1,054	930	1,121	1,032	1,098	1,007
483	412	516	459	492	430	523	463	546	516	610	518	640	597	598	553
1,363	1,159	1,383	1,216	1,381	1,246	1,482	1,266	1,549	1,407	1,519	1,401	1,622	1,556	1,590	1,445
171	155	186	166	210	163	179	195	179	180	181	193	241	220	188	195
827	743	734	691	790	753	901	783	924	841	901	863	991	949	887	879
246	227	217	222	261	208	233	207	290	249	280	220	293	291	275	252
244	202	241	198	275	208	250	207	291	233	294	271	303	290	279	249
651	558	595	564	655	566	696	613	703	707	743	648	799	738	790	745
607	518	639	540	581	476	673	548	625	576	634	624	735	653	670	593
215	188	224	199	225	195	245	207	249	252	245	208	243	250	232	208
320	271	339	280	324	298	352	278	347	327	357	313	374	335	376	338
260	182	256	242	241	230	250	245	245	227	282	243	283	242	309	296
382	358	408	343	389	373	448	378	457	401	495	416	474	456	455	431
447	388	475	394	472	436	516	468	514	463	577	518	599	515	578	519
354	311	342	282	347	318	405	332	372	362	402	379	373	340	394	355
97	96	98	72	106	91	112	100	115	115	116	105	110	97	99	116
125	120	134	112	156	131	154	145	139	137	157	129	152	173	174	142
34	40	30	30	37	29	45	44	39	37	50	31	46	46	50	39
133	124	128	110	133	101	130	134	138	157	130	131	167	141	158	142
191	181	207	174	209	190	200	173	218	199	222	182	257	243	214	192
370	315	334	364	339	380	392	345	429	427	452	394	514	428	470	460
79	92	86	84	101	74	101	91	98	94	99	89	112	108	115	105
267	246	222	246	219	266	274	250	270	258	293	257	334	310	287	272
31	23	24	28	29	27	28	29	39	46	32	28	30	29	28	27
2	3	4	2	6	3	5	4	3	6	2	5	5	1	7	4

Source:Ministry of the Interior.

Remark:Data Based on Date of Registration.

表 11 戶籍登記死亡人數按月份別、性別及地區別分

中華民國九十三年

單位：人

地 區 別 Locality	總 計 Total			一月 January		二月 February		三月 March		四月 April	
	計 Total	男 Male	女 Female	男 Male	女 Female	男 Male	女 Female	男 Male	女 Female	男 Male	女 Female
<b>臺灣地區 Taiwan Area</b>	<b>135,092</b>	<b>83,696</b>	<b>51,396</b>	<b>6,942</b>	<b>4,226</b>	<b>7,962</b>	<b>4,887</b>	<b>7,820</b>	<b>4,922</b>	<b>7,003</b>	<b>4,294</b>
臺 北 市 Taipei City	14,016	8,505	5,511	699	463	780	526	812	528	700	486
高 雄 市 Kaohsiung City	8,327	5,242	3,085	448	264	506	278	462	285	380	243
臺 北 縣 Taipei County	16,386	10,280	6,106	811	476	1,032	576	950	566	866	536
宜 蘭 縣 Ilan County	3,161	1,909	1,252	174	103	166	131	198	118	151	103
桃 園 縣 Taoyuan County	9,081	6,021	3,060	492	236	585	315	553	267	515	261
新 竹 縣 Hsinchu County	2,921	1,786	1,135	119	86	182	106	166	109	150	89
苗 栗 縣 Miaoli County	4,173	2,514	1,659	222	145	250	140	219	153	204	129
臺 中 縣 Taichung County	7,999	4,987	3,012	419	230	464	282	489	308	434	255
彰 化 縣 Changhua County	8,354	5,044	3,310	412	300	447	324	483	356	463	271
南 投 縣 Nantou County	4,111	2,591	1,520	226	135	258	135	246	139	223	127
雲 林 縣 Yunlin County	6,353	3,783	2,570	326	214	379	233	350	260	325	206
嘉 義 縣 Chiayi County	4,815	2,871	1,944	234	167	296	158	267	187	225	167
臺 南 縣 Tainan County	8,152	4,911	3,241	412	278	465	314	445	322	394	278
高 雄 縣 Kaohsiung County	8,160	5,152	3,008	455	259	476	289	472	282	419	240
屏 東 縣 Pingtung County	7,354	4,558	2,796	383	226	395	244	415	259	398	220
臺 東 縣 Taitung County	2,382	1,579	803	137	63	127	82	152	87	148	60
花 蓮 縣 Hualien County	3,113	2,084	1,029	178	76	205	96	198	89	143	95
澎 湖 縣 Penghu County	843	496	347	46	27	63	41	49	39	31	32
基 隆 市 Keelung City	2,557	1,564	993	143	78	150	104	148	96	132	82
新 竹 市 Hsinchu City	2,050	1,287	763	78	56	133	77	129	73	120	82
臺 中 市 Taichung City	4,597	2,805	1,792	233	134	255	178	255	148	245	144
嘉 義 市 Chiayi City	1,654	976	678	73	43	99	74	98	80	90	50
臺 南 市 Tainan City	4,111	2,488	1,623	205	148	219	165	239	147	220	126
金 門 縣 Kinmen County	372	231	141	15	17	27	18	23	22	23	12
連 江 縣 Lienchiang County	50	32	18	2	2	3	1	2	2	4	-

資料來源：內政部。

附 註：按登記日期統計。

Table 11 Registered Deaths by Month, Sex and Locality, 2004

unit:person															
五月 May		六月 June		七月 July		八月 August		九月 September		十月 October		十一月 November		十二月 December	
男 Male	女 Female	男 Male	女 Female	男 Male	女 Female	男 Male	女 Female	男 Male	女 Female	男 Male	女 Female	男 Male	女 Female	男 Male	女 Female
6,429	3,940	6,494	4,010	6,627	4,068	6,722	4,131	6,703	4,031	6,730	4,144	7,105	4,397	7,159	4,346
681	421	658	425	690	459	618	414	709	430	697	457	732	439	729	463
431	242	416	216	390	228	429	270	408	272	405	249	508	268	459	270
779	440	817	471	874	496	776	468	808	511	811	482	912	541	844	543
148	110	159	101	154	109	171	94	145	86	141	105	148	88	154	104
447	230	490	232	480	219	460	238	472	230	476	268	491	300	560	264
166	81	134	106	121	95	141	89	147	86	160	92	153	112	147	84
191	137	189	156	216	135	213	129	204	134	204	130	200	144	202	127
356	226	365	236	425	242	427	211	373	234	366	276	442	252	427	260
372	244	379	242	387	227	410	296	387	251	429	247	411	283	464	269
203	113	194	121	193	136	200	130	202	109	209	134	202	133	235	108
278	215	274	186	279	195	270	196	339	206	315	187	328	237	320	235
211	160	239	142	220	166	210	153	236	141	241	159	259	165	233	179
345	241	362	276	393	257	447	279	428	252	376	237	425	264	419	243
404	222	386	234	367	212	448	261	426	257	434	233	416	247	449	272
372	217	341	224	373	232	377	209	355	224	386	243	375	270	388	228
113	56	127	53	116	65	132	79	138	68	121	66	126	62	142	62
154	97	148	75	168	87	196	88	148	75	162	78	193	86	191	87
41	27	43	24	41	27	44	28	29	24	39	22	36	34	34	22
119	75	128	83	123	92	129	77	120	65	127	84	116	70	129	87
114	55	99	59	99	52	88	65	92	54	119	69	104	61	112	60
232	147	255	148	199	154	223	159	226	136	221	139	235	131	226	174
76	51	98	58	83	50	72	50	70	56	57	45	84	58	76	63
177	123	181	130	211	121	215	130	221	123	212	133	191	145	197	132
17	9	8	8	23	11	25	17	17	6	20	7	15	6	18	8
2	1	4	4	2	1	1	1	3	1	2	2	3	1	4	2

Source : Ministry of the Interior.

Remark : Data Based on Date of Registration.



表 12 死亡人數按月份別、性別及地區別分

中華民國九十三年

單位：人

地 區 別 Locality	總 計 Total			一月 January		二月 February		三月 March		四月 April	
	計 Total	男 Male	女 Female	男 Male	女 Female	男 Male	女 Female	男 Male	女 Female	男 Male	女 Female
<b>臺灣地區 Taiwan Area</b>	<b>133,679</b>	<b>82,812</b>	<b>50,867</b>	<b>7,899</b>	<b>4,777</b>	<b>7,493</b>	<b>4,709</b>	<b>7,193</b>	<b>4,462</b>	<b>6,785</b>	<b>4,097</b>
臺 北 市 Taipei City	13,733	8,352	5,381	816	535	749	488	711	497	690	428
高 雄 市 Kaohsiung City	8,142	5,124	3,018	495	301	479	246	406	254	390	241
臺 北 縣 Taipei County	16,244	10,218	6,026	955	541	973	559	872	509	829	485
宜 蘭 縣 Ilan County	3,145	1,900	1,245	190	126	168	109	183	111	148	107
桃 園 縣 Taoyuan County	8,947	5,929	3,018	559	298	560	272	480	262	483	228
新 竹 縣 Hsinchu County	2,929	1,792	1,137	169	103	169	106	142	93	165	97
苗 栗 縣 Miaoli County	4,134	2,488	1,646	256	161	233	131	200	139	191	130
臺 中 縣 Taichung County	7,955	4,955	3,000	494	267	446	293	454	266	417	253
彰 化 縣 Changhua County	8,301	5,012	3,289	453	307	436	357	445	313	459	246
南 投 縣 Nantou County	4,078	2,569	1,509	256	137	256	132	213	134	229	117
雲 林 縣 Yunlin County	6,322	3,768	2,554	355	245	349	237	351	225	296	212
嘉 義 縣 Chiayi County	4,801	2,860	1,941	265	170	261	167	264	176	211	176
臺 南 縣 Tainan County	8,116	4,882	3,234	448	308	440	311	424	304	386	261
高 雄 縣 Kaohsiung County	8,093	5,099	2,994	479	280	469	285	442	246	400	234
屏 東 縣 Pingtung County	7,281	4,503	2,778	424	251	363	244	392	222	378	213
臺 東 縣 Taitung County	2,345	1,551	794	155	73	121	69	141	81	135	59
花 蓮 縣 Hualien County	3,087	2,064	1,023	198	88	178	83	183	88	149	92
澎 湖 縣 Penghu County	842	491	351	59	32	54	41	40	31	35	42
基 隆 市 Keelung City	2,515	1,536	979	162	94	122	83	148	90	123	81
新 竹 市 Hsinchu City	2,044	1,288	756	108	76	126	64	117	72	116	71
臺 中 市 Taichung City	4,540	2,755	1,785	257	169	236	158	235	142	241	143
嘉 義 市 Chiayi City	4,064	2,469	1,595	232	150	191	163	250	133	201	119
臺 南 市 Tainan City	1,629	958	671	86	50	93	91	84	56	86	49
金 門 縣 Kinmen County	345	220	125	27	12	18	19	14	16	20	13
連 江 縣 Lienchiang County	47	29	18	1	3	3	1	2	2	7	0

附 註：按發生日期統計。

Table 12 Deaths of Occurrence by Month, Sex and Locality, 2004

unit:person															
五月 May		六月 June		七月 July		八月 August		九月 September		十月 October		十一月 November		十二月 December	
男 Male	女 Female	男 Male	女 Female	男 Male	女 Female	男 Male	女 Female	男 Male	女 Female	男 Male	女 Female	男 Male	女 Female	男 Male	女 Female
6,493	3,986	6,409	3,957	6,660	4,097	6,766	4,126	6,628	4,010	6,920	4,307	6,545	4,119	7,021	4,220
681	411	625	419	695	464	658	424	666	407	694	468	661	422	706	418
431	224	392	229	396	236	426	262	408	284	415	236	459	231	427	274
783	486	838	459	862	476	778	494	829	479	819	532	827	501	853	505
145	103	163	106	154	107	166	95	143	87	150	110	134	74	156	110
460	235	484	230	490	218	464	245	450	230	500	282	456	281	543	237
146	85	130	101	127	92	150	92	152	88	156	101	136	86	150	93
186	141	209	154	214	134	206	119	211	148	199	131	182	133	201	125
349	225	373	228	432	241	403	217	378	245	385	282	412	231	412	252
370	250	376	230	385	253	391	284	414	263	435	250	393	262	455	274
202	116	178	120	194	144	226	117	196	114	193	132	202	121	224	125
290	207	262	179	275	198	301	209	319	202	342	205	299	212	329	223
241	147	231	142	215	169	213	147	236	152	261	164	234	161	228	170
354	252	362	284	395	253	440	278	425	237	399	244	388	256	421	246
420	238	367	225	385	218	452	265	411	238	427	260	408	230	439	275
371	242	350	209	376	234	378	206	349	233	412	250	349	258	361	216
112	56	125	52	110	65	138	83	136	65	132	63	110	66	136	62
147	88	157	80	174	94	184	80	147	70	190	98	167	80	190	82
46	21	37	20	42	31	40	25	34	23	40	28	34	31	30	26
124	76	125	83	123	82	125	84	129	70	122	78	106	75	127	83
118	56	96	54	96	61	92	60	90	57	120	70	97	56	112	59
234	139	232	150	212	151	223	151	215	137	224	127	223	144	223	174
171	127	197	128	199	115	221	129	210	121	222	143	170	141	205	126
96	51	88	65	82	44	67	50	63	51	65	49	74	59	74	56
16	7	9	9	26	16	22	8	14	7	17	4	20	5	17	9
0	3	3	1	1	1	2	2	3	2	1	0	4	3	2	0

Remark : Data Based on Date of Occurrence.



(二) 歷年死亡概況

**(II) Time Series for Cause of Death**

表 13 歷年新生兒、嬰兒及孕產婦死亡率

中華民國五十二年至九十三年

年 別  Year		新 生 兒 死 亡 Neonatal Mortality					
		計	男	女	死亡率 (0/00)	占總死亡之百分比 % of	占嬰兒死亡(%) % of
		Total	Male	Female	Death Rate	Total Deaths	Infant Deaths
民國五十二年	1963	4,714	2,563	2,151	11.11	6.77	38.97
民國五十三年	1964	4,179	2,353	1,826	10.02	6.16	38.64
民國五十四年	1965	3,756	2,177	1,579	9.24	5.73	38.32
民國五十五年	1966	3,636	2,064	1,572	8.76	5.41	40.39
民國五十六年	1967	3,333	1,896	1,437	8.91	4.80	39.46
民國五十七年	1968	3,192	1,788	1,404	8.10	4.52	39.09
民國五十八年	1969	2,982	1,736	1,246	7.63	4.37	39.88
民國五十九年	1970	2,650	1,540	1,110	6.73	3.89	39.92
民國六十年	1971	2,369	1,396	973	6.23	3.46	40.16
民國六十一年	1972	2,039	1,152	887	5.57	2.94	39.76
民國六十二年	1973	1,952	1,108	844	5.32	2.67	37.79
民國六十三年	1974	1,809	1,032	777	4.92	2.46	38.02
民國六十四年	1975	1,777	1,016	761	4.83	2.39	38.45
民國六十五年	1976	1,726	1,009	717	4.08	2.28	38.46
民國六十六年	1977	1,637	953	684	4.14	2.08	36.07
民國六十七年	1978	1,426	844	582	3.48	1.81	35.16
民國六十八年	1979	1,420	878	542	3.36	1.75	35.19
民國六十九年	1980	1,324	780	544	3.21	1.59	32.64
民國七十年	1981	1,295	757	538	3.14	1.50	35.39
民國七十一年	1982	1,190	693	497	2.95	1.38	36.47
民國七十二年	1983	1,029	588	441	2.69	1.15	35.25
民國七十三年	1984	933	531	402	2.52	1.05	36.79
民國七十四年	1985	801	444	357	2.32	0.87	34.25
民國七十五年	1986	642	355	287	2.08	0.68	33.13
民國七十六年	1987	545	306	239	1.74	0.57	34.28
民國七十七年	1988	611	338	273	1.79	0.60	33.57
民國七十八年	1989	611	334	277	1.94	0.60	34.00
民國七十九年	1990	605	319	286	1.81	0.57	34.28
民國八十年	1991	520	295	225	1.62	0.50	32.08
民國八十一年	1992	589	355	234	1.84	0.54	35.40
民國八十二年	1993	551	322	229	1.70	0.50	35.32
民國八十三年	1994※	693	395	298	2.15	0.62	42.36
民國八十四年	1995	1,086	613	473	3.30	0.92	51.23
民國八十五年	1996	1,129	621	508	3.47	0.94	52.05
民國八十六年	1997	1,064	578	486	3.26	0.89	51.38
民國八十七年	1998	918	546	372	3.38	0.75	51.46
民國八十八年	1999	980	554	426	3.45	0.78	56.94
民國八十九年	2000	1,038	575	463	3.40	0.83	58.02
民國九十年	2001	865	485	380	3.32	0.68	55.48
民國九十一年	2002	745	415	330	3.01	0.59	56.23
民國九十二年	2003	624	324	300	2.75	0.48	56.47
民國九十三年	2004	623	358	265	2.88	0.47	54.36

資料來源：死因年報表。

附 註：1. 孕產婦死亡率 = (孕產婦死亡數/出生嬰兒數)×100,000。

2. ※係自民國八十三年起含金門縣及連江縣。

Table 13 Neonatal, Infant and Maternal Mortality Rates, 1963—2004

嬰兒死亡 Infant Mortality					孕產婦死亡 Maternal Mortality		
計	男	女	死亡率 (0/00)	占總死亡之百分比 % of	死亡人數	死亡率 (0/0000)	占總死亡之百分比 % of
Total	Male	Female	Death Rate	Total Deaths	No. of Deaths	Death Rate	Total Deaths
12,095	6,199	5,896	28.51	17.37	347	81.79	0.50
10,814	5,851	4,963	25.94	15.94	331	79.39	0.49
9,802	5,320	4,482	24.11	14.96	303	74.52	0.46
9,003	4,881	4,122	21.69	13.40	297	71.55	0.44
8,446	4,590	3,856	22.57	12.16	233	62.26	0.34
8,166	4,412	3,754	20.71	11.57	213	54.03	0.30
7,478	4,036	3,442	19.14	10.96	191	48.88	0.28
6,638	3,671	2,967	16.85	9.74	159	40.35	0.23
5,899	3,256	2,643	15.51	8.61	151	39.69	0.22
5,128	2,764	2,364	14.02	7.39	127	34.72	0.18
5,166	2,864	2,302	14.08	7.07	148	40.33	0.20
4,758	2,652	2,106	12.94	9.46	119	32.35	0.16
4,622	2,572	2,050	12.57	6.21	91	24.75	0.12
4,488	2,485	2,003	10.60	5.93	125	29.53	0.17
4,539	2,558	1,981	11.47	5.77	117	29.56	0.15
4,056	2,280	1,776	9.91	5.15	92	22.48	0.12
4,035	2,293	1,742	9.55	4.98	73	17.28	0.09
4,056	2,301	1,755	9.83	4.86	77	18.66	0.09
3,659	2,001	1,658	8.86	4.24	80	19.38	0.09
3,263	1,814	1,449	8.08	3.77	77	19.06	0.09
2,919	1,662	1,257	7.64	3.25	65	17.01	0.07
2,536	1,384	1,152	6.86	2.86	52	14.06	0.06
2,339	1,296	1,043	6.78	2.54	34	9.85	0.04
1,938	1,050	888	6.29	2.06	29	9.41	0.03
1,590	895	695	5.08	1.67	28	8.94	0.03
1,820	997	823	5.34	1.80	31	9.09	0.03
1,797	959	838	5.71	1.78	40	12.72	0.04
1,765	965	800	5.27	1.68	40	11.94	0.04
1,621	880	741	5.05	1.55	25	7.78	0.02
1,664	972	692	5.18	1.53	22	6.85	0.02
1,560	877	683	4.80	1.43	29	8.92	0.03
1,636	940	696	5.07	1.46	26	8.05	0.02
2,120	1,192	928	6.43	1.80	25	7.59	0.02
2,169	1,183	986	6.66	1.80	25	7.68	0.02
2,071	1,123	948	6.35	1.73	30	9.20	0.03
1,784	1,015	769	6.57	1.46	24	8.84	0.02
1,721	977	744	6.07	1.38	24	8.46	0.02
1,789	992	797	5.86	1.44	24	7.86	0.02
1,559	863	696	5.99	1.23	18	6.91	0.01
1,325	721	604	5.35	1.04	19	7.68	0.01
1,105	574	531	4.87	0.85	15	6.61	0.01
1,146	645	501	5.30	0.86	12	5.54	0.01

Source : Annual reports of causes of death.

Remark : 1. Maternal Mortality Rate : Death rate Per 100,000 live births.

2. ※Includes Kinmen County and Lienkiang County since 1994.

表 14 歷年主要死亡原因

順位 Rank	民 國 八 十 年 1991				民 國 八 十 一 年 1992			
	死 亡 原 因 Cause of Death	死亡數 Number of Deaths	死亡率 D.R. 0/0000	死 亡 百分比 %	死 亡 原 因 Cause of Death	死亡數 Number of Deaths	死亡率 D.R. 0/0000	死 亡 百分比 %
	<b>所有死亡原因</b> All causes of death	<b>104,461</b>	<b>510.69</b>	<b>100.00</b>	<b>所有死亡原因</b> All causes of death	<b>108,810</b>	<b>526.81</b>	<b>100.00</b>
1	08-14 惡性腫瘤 Malignant neoplasms	19,630	95.97	18.79	08-14 惡性腫瘤 Malignant neoplasms	20,959	101.47	19.26
2	29 腦血管疾病 Cerebrovascular disease	14,137	69.11	13.53	29 腦血管疾病 Cerebrovascular disease	14,325	69.35	13.17
3	E47-E53 事故傷害 Accidents and adverse effects	13,636	66.66	13.05	E47-E53 事故傷害 Accidents and adverse effects	13,152	63.68	12.09
4	250,251,27,28* 心臟疾病 Heart disease	12,026	58.79	11.51	250,251,27,28* 心臟疾病 Heart disease	12,993	62.91	11.94
5	181 糖 尿 病 Diabetes mellitus	4,210	20.58	4.03	181 糖 尿 病 Diabetes mellitus	4,887	23.66	4.49
6	347 慢性肝病及肝硬化 Chronic liver disease and cirrhosis	3,601	17.60	3.45	347 慢性肝病及肝硬化 Chronic liver disease and cirrhosis	3,748	18.15	3.44
7	321 肺 炎 Pneumonia	2,644	12.93	2.53	350 腎炎、腎微候群及腎性病變 Nephritis, nephrotic syndrome and nephrosis	2,935	14.21	2.70
8	350 腎炎、腎微候群及腎性病變 Nephritis, nephrotic syndrome and nephrosis	2,527	12.35	2.42	321 肺 炎 Pneumonia	2,907	14.07	2.67
9	26 高血壓性疾病 Hypertensive disease	2,492	12.18	2.39	26 高血壓性疾病 Hypertensive disease	2,300	11.14	2.11
10	323 支氣管炎、肺氣腫及氣喘 Bronchitis, emphysema and asthma	2,176	10.64	2.08	323 支氣管炎、肺氣腫及氣喘 Bronchitis, emphysema and asthma	2,085	10.09	1.92
	其 他 All other causes	27,382	133.87	26.21	其 他 All other causes	28,519	138.08	26.21
11	02 結 核 病 Tuberculosis	1,847	9.03	1.77	02 結 核 病 Tuberculosis	1,859	9.00	1.71
12	E54 自 殺 Suicide	1,465	7.16	1.40	038 敗 血 症 Septicaemia	1,631	7.90	1.50
13	038 敗 血 症 Septicaemia	1,429	6.99	1.37	E54 自 殺 Suicide	1,381	6.69	1.27
14	341 胃及十二指腸之潰瘍 Ulcer of stomach and duodenum	792	3.87	0.76	44 先天性畸形 Congenital anomalies	825	3.99	0.76
15	44 先天性畸形 Congenital anomalies	751	3.67	0.72	341 胃及十二指腸之潰瘍 Ulcer of stomach and duodenum	808	3.91	0.74

附 註：1.八 十 年 年 中 人 口 數 20,454,904 人；八 十 一 年 年 中 人 口 數 20,654,668 人；八 十 二 年 年 中 人 口 數 20,848,250 人；  
八 十 三 年 年 中 人 口 數 21,086,645 人。

2.死 因 統 計 自 民 國 八 十 三 年 起 含 金 門 縣 及 連 江 縣。

Table 14 Leading Causes of Death, 1991—2004

民國八十二年 1993				民國八十三年 1994			
死 亡 原 因 Cause of Death	死亡數 Number of Deaths	死亡率 D.R. 0/0000	死 亡 百分比 %	死 亡 原 因 Cause of Death	死亡數 Number of Deaths	死亡率 D.R. 0/0000	死 亡 百分比 %
<b>所有死亡原因</b> <b>All causes of death</b>	<b>109,269</b>	<b>524.12</b>	<b>100.00</b>	<b>所有死亡原因</b> <b>All causes of death</b>	<b>112,238</b>	<b>532.27</b>	<b>100.00</b>
08-14 惡性腫瘤 Malignant neoplasms	22,319	107.05	20.43	08-14 惡性腫瘤 Malignant neoplasms	23,318	110.58	20.78
29 腦血管疾病 Cerebrovascular disease	13,680	65.62	12.52	29 腦血管疾病 Cerebrovascular disease	13,658	64.77	12.17
E47-E53 事故傷害 Accidents and adverse effects	13,270	63.65	12.14	E47-E53 事故傷害 Accidents and adverse effects	13,219	62.69	11.78
250,251,27,28* 心臟疾病 Heart disease	12,506	59.99	11.45	250,251,27,28* 心臟疾病 Heart disease	12,005	56.93	10.70
181 糖 尿 病 Diabetes mellitus	5,367	25.74	4.91	181 糖 尿 病 Diabetes mellitus	6,094	28.90	5.43
347 慢性肝病及肝硬化 Chronic liver disease and cirrhosis	3,755	18.01	3.44	347 慢性肝病及肝硬化 Chronic liver disease and cirrhosis	4,163	19.74	3.71
350 腎炎、腎微候群及腎性病變 Nephritis, nephrotic syndrome and nephrosis	2,859	13.71	2.62	350 腎炎、腎微候群及腎性病變 Nephritis, nephrotic syndrome and nephrosis	3,211	15.23	2.86
321 肺 炎 Pneumonia	2,815	13.50	2.58	321 肺 炎 Pneumonia	2,890	13.71	2.57
26 高血壓性疾病 Hypertensive disease	2,285	10.96	2.09	26 高血壓性疾病 Hypertensive disease	2,191	10.39	1.95
323 支氣管炎、肺氣腫及氣喘 Bronchitis, emphysema and asthma	1,854	8.89	1.70	323 支氣管炎、肺氣腫及氣喘 Bronchitis, emphysema and asthma	1,880	8.92	1.68
其 他 All other causes	28,559	136.99	26.14	其 他 All other causes	29,609	140.42	26.38
038 敗 血 症 Septicaemia	1,792	8.60	1.64	02 結 核 病 Tuberculosis	1,653	7.84	1.47
02 結 核 病 Tuberculosis	1,686	8.09	1.54	038 敗 血 症 Septicaemia	1,572	7.45	1.40
E54 自 殺 Suicide	1,301	6.24	1.19	E54 自 殺 Suicide	1,451	6.88	1.29
341 胃及十二指腸之潰瘍 Ulcer of stomach and duodenum	795	3.81	0.73	341 胃及十二指腸之潰瘍 Ulcer of stomach and duodenum	803	3.81	0.72
44 先天性畸形 Congenital anomalies	736	3.53	0.67	44 先天性畸形 Congenital anomalies	745	3.53	0.66

Remark: 1. Mid-year Population : 20,454,904 in 1991, 20,654,668 in 1992, 20,848,250 in 1993, 21,086,645 in 1994.

2. Beginning 1994, includes Kinmen County and Lienkiang County.



表 14 歷年主要死亡原因 (續一)

順位 Rank	民國八十四年 1995				民國八十五年 1996			
	死 亡 原 因 Cause of Death	死亡數 Number of Deaths	死亡率 D.R. 0/0000	死 亡 百分比 %	死 亡 原 因 Cause of Death	死亡數 Number of Deaths	死亡率 D.R. 0/0000	死 亡 百分比 %
	<b>所有死亡原因</b> All causes of death	<b>117,954</b>	<b>554.62</b>	<b>100.00</b>	<b>所有死亡原因</b> All causes of death	<b>120,605</b>	<b>562.49</b>	<b>100.00</b>
1	08-14 惡性腫瘤 Malignant neoplasms	25,841	121.50	21.91	08-14 惡性腫瘤 Malignant neoplasms	27,961	130.41	23.18
2	29 腦血管疾病 Cerebrovascular disease	14,132	66.45	11.98	29 腦血管疾病 Cerebrovascular disease	13,944	65.03	11.56
3	E47-E53 事故傷害 Accidents and adverse effects	12,983	61.05	11.01	E47-E53 事故傷害 Accidents and adverse effects	12,422	57.93	10.30
4	250,251,27,28* 心臟疾病 Heart disease	11,256	52.93	9.54	250,251,27,28* 心臟疾病 Heart disease	11,273	52.58	9.35
5	181 糖 尿 病 Diabetes mellitus	7,225	33.97	6.13	181 糖 尿 病 Diabetes mellitus	7,525	35.10	6.24
6	347 慢性肝病及肝硬化 Chronic liver disease and cirrhosis	4,456	20.95	3.78	347 慢性肝病及肝硬化 Chronic liver disease and cirrhosis	4,610	21.50	3.82
7	350 腎炎、腎徵候群及腎性病變 Nephritis, nephrotic syndrome and nephrosis	3,519	16.55	2.98	350 腎炎、腎徵候群及腎性病變 Nephritis, nephrotic syndrome and nephrosis	3,547	16.54	2.94
8	321 肺 炎 Pneumonia	3,070	14.44	2.60	321 肺 炎 Pneumonia	3,200	14.92	2.65
9	26 高血壓性疾病 Hypertensive disease	2,616	12.30	2.22	26 高血壓性疾病 Hypertensive disease	2,656	12.39	2.20
10	323 支氣管炎、肺氣腫及氣喘 Bronchitis, emphysema and asthma	1,992	9.37	1.69	323 支氣管炎、肺氣腫及氣喘 Bronchitis, emphysema and asthma	2,036	9.50	1.69
	其 他 All other causes	30,864	145.12	26.17	其 他 All other causes	31,431	146.59	26.06
11	E54 自 殺 Suicide	1,618	7.61	1.37	E54 自 殺 Suicide	1,847	8.61	1.53
12	02 結 核 病 Tuberculosis	1,599	7.52	1.36	02 結 核 病 Tuberculosis	1,699	7.92	1.41
13	038 敗 血 症 Septicaemia	1,410	6.63	1.20	038 敗 血 症 Septicaemia	1,387	6.47	1.15
14	44 先天性畸形 Congenital anomalies	982	4.62	0.83	44 先天性畸形 Congenital anomalies	1,056	4.93	0.88
15	341 胃及十二指腸之潰瘍 Ulcer of stomach and duodenum	908	4.27	0.77	341 胃及十二指腸之潰瘍 Ulcer of stomach and duodenum	984	4.59	0.82

附 註：八十四年年中人口數 21,267,652 人；八十五年年中人口數 21,441,432 人；八十六年年中人口數 21,634,124 人；  
八十七年年中人口數 21,835,703 人。

Table 14 Leading Causes of Death, 1991 – 2004 (Cont.1)

民國八十六年 1997				民國八十七年 1998			
死 亡 原 因 Cause of Death	死亡數 Number of Deaths	死亡率 D.R. 0/0000	死 亡 百分比 %	死 亡 原 因 Cause of Death	死亡數 Number of Deaths	死亡率 D.R. 0/0000	死 亡 百分比 %
<b>所有死亡原因</b> <b>All causes of death</b>	<b>119,385</b>	<b>551.84</b>	<b>100.00</b>	<b>所有死亡原因</b> <b>All causes of death</b>	<b>121,946</b>	<b>558.47</b>	<b>100.00</b>
08-14 惡性腫瘤 Malignant neoplasms	29,011	134.10	24.30	08-14 惡性腫瘤 Malignant neoplasms	29,260	134.00	23.99
29 腦血管疾病 Cerebrovascular disease	12,885	59.56	10.79	29 腦血管疾病 Cerebrovascular disease	12,705	58.18	10.42
E47-E53 事故傷害 Accidents and adverse effects	11,297	52.22	9.46	250,251,27,28* 心臟疾病 Heart disease	11,030	50.51	9.04
250,251,27,28* 心臟疾病 Heart disease	10,754	49.71	9.01	E47-E53 事故傷害 Accidents and adverse effects	10,973	50.25	9.00
181 糖 尿 病 Diabetes mellitus	7,500	34.67	6.28	181 糖 尿 病 Diabetes mellitus	7,532	34.49	6.18
347 慢性肝病及肝硬化 Chronic liver disease and cirrhosis	4,767	22.03	3.99	347 慢性肝病及肝硬化 Chronic liver disease and cirrhosis	4,940	22.62	4.05
321 肺 炎 Pneumonia	3,619	16.73	3.03	321 肺 炎 Pneumonia	4,447	20.37	3.65
350 腎炎、腎微候群及腎性病變 Nephritis, nephrotic syndrome and nephrosis	3,504	16.20	2.94	350 腎炎、腎微候群及腎性病變 Nephritis, nephrotic syndrome and nephrosis	3,435	15.73	2.82
26 高血壓性疾病 Hypertensive disease	2,611	12.07	2.19	26 高血壓性疾病 Hypertensive disease	2,273	10.41	1.86
E54 自 殺 Suicide	2,172	10.04	1.82	E54 自 殺 Suicide	2,177	9.97	1.79
其 他 All other causes	31,265	144.52	26.19	其 他 All other causes	33,174	151.93	27.20
323 支氣管炎、肺氣腫及氣喘 Bronchitis, emphysema and asthma	1,946	9.00	1.63	323 支氣管炎、肺氣腫及氣喘 Bronchitis, emphysema and asthma	1,987	9.10	1.63
02 結 核 病 Tuberculosis	1,619	7.48	1.36	02 結 核 病 Tuberculosis	1,513	6.93	1.24
038 敗 血 症 Septicaemia	1,434	6.63	1.20	038 敗 血 症 Septicaemia	1,270	5.82	1.04
44 先天性畸形 Congenital anomalies	962	4.45	0.81	341 胃及十二指腸之潰瘍 Ulcer of stomach and duodenum	988	4.52	0.81
341 胃及十二指腸之潰瘍 Ulcer of stomach and duodenum	941	4.35	0.79	44 先天性畸形 Congenital anomalies	826	3.78	0.68

Remark: Mid-year Population : 21,267,652 in 1995 and 21,441,432 in 1996, 21,634,124 in 1997, 21,835,703 in 1998 .

表 14 歷年主要死亡原因 (續二)

順位 Rank	民 國 八 十 八 年 1999				民 國 八 十 九 年 2000			
	死 亡 原 因 Cause of Death	死亡數 Number of Deaths	死亡率 D.R. 0/0000	死 亡 百分比 %	死 亡 原 因 Cause of Death	死亡數 Number of Deaths	死亡率 D.R. 0/0000	死 亡 百分比 %
	<b>所有死亡原因</b> <b>All causes of death</b>	<b>124,991</b>	<b>567.87</b>	<b>100.00</b>	<b>所有死亡原因</b> <b>All causes of death</b>	<b>124,481</b>	<b>561.12</b>	<b>100.00</b>
1	08-14 惡性腫瘤 Malignant neoplasms	29,784	135.32	23.83	08-14 惡性腫瘤 Malignant neoplasms	31,554	142.23	25.35
2	E47-E53 事故傷害 Accidents and adverse effects	12,960	58.88	10.37	29 腦血管疾病 Cerebrovascular disease	13,332	60.10	10.71
3	29 腦血管疾病 Cerebrovascular disease	12,631	57.39	10.11	250,251,27,28* 心臟疾病 Heart disease	10,552	47.56	8.48
4	250,251,27,28* 心臟疾病 Heart disease	11,299	51.33	9.04	E47-E53 事故傷害 Accidents and adverse effects	10,515	47.40	8.45
5	181 糖 尿 病 Diabetes mellitus	9,023	40.99	7.22	181 糖 尿 病 Diabetes mellitus	9,450	42.60	7.59
6	347 慢性肝病及肝硬化 Chronic liver disease and cirrhosis	5,180	23.53	4.14	347 慢性肝病及肝硬化 Chronic liver disease and cirrhosis	5,174	23.32	4.16
7	321 肺 炎 Pneumonia	4,006	18.20	3.21	350 腎炎、腎微候群及腎性病變 Nephritis, nephrotic syndrome and nephrosis	3,872	17.45	3.11
8	350 腎炎、腎微候群及腎性病變 Nephritis, nephrotic syndrome and nephrosis	3,474	15.78	2.78	321 肺 炎 Pneumonia	3,302	14.88	2.65
9	E54 自 殺 Suicide	2,281	10.36	1.82	E54 自 殺 Suicide	2,471	11.14	1.99
10	26 高血壓性疾病 Hypertensive disease	1,856	8.43	1.48	323 支氣管炎、肺氣腫及氣喘 Bronchitis, emphysema and asthma	1,604	7.23	1.29
	其 他 All other causes	32,497	147.64	26.00	其 他 All other causes	32,655	147.20	26.23
11	323 支氣管炎、肺氣腫及氣喘 Bronchitis, emphysema and asthma	1,806	8.21	1.44	26 高血壓性疾病 Hypertensive disease	1,602	7.22	1.29
12	02 結 核 病 Tuberculosis	1,515	6.88	1.21	02 結 核 病 Tuberculosis	1,534	6.91	1.23
13	341 胃及十二指腸之潰瘍 Ulcer of stomach and duodenum	1,018	4.63	0.81	341 胃及十二指腸之潰瘍 Ulcer of stomach and duodenum	1,035	4.67	0.83
14	038 敗 血 症 Septicaemia	924	4.20	0.74	038 敗 血 症 Septicaemia	856	3.86	0.69
15	44 先天性畸形 Congenital anomalies	808	3.67	0.65	45 源於周產期之病態 Certain conditions originating in the perinatal period	838	3.78	0.67

附 註：八十八年年中人口數 22,010,489 人；八十九年年中人口數 22,184,530 人；九十年年年中人口數 22,341,120 人；九十一年年中人口數 22,463,172 人。

Table 14 Leading Causes of Death, 1991—2004 (Cont. 2)

民國九十年 2001				民國九十一年 2002			
死 亡 原 因 Cause of Death	死亡數 Number of Deaths	死亡率 D.R. 0/0000	死 亡 百分比 %	死 亡 原 因 Cause of Death	死亡數 Number of Deaths	死亡率 D.R. 0/0000	死 亡 百分比 %
<b>所有死亡原因</b> <b>All causes of death</b>	<b>126,667</b>	<b>566.97</b>	<b>100.00</b>	<b>所有死亡原因</b> <b>All causes of death</b>	<b>126,936</b>	<b>565.08</b>	<b>100.00</b>
08-14 惡性腫瘤 Malignant neoplasms	32,993	147.68	26.05	08-14 惡性腫瘤 Malignant neoplasms	34,342	152.88	27.05
29 腦血管疾病 Cerebrovascular disease	13,141	58.82	10.37	29 腦血管疾病 Cerebrovascular disease	12,009	53.46	9.46
250,251,27,28* 心臟疾病 Heart disease	11,003	49.25	8.69	250,251,27,28* 心臟疾病 Heart disease	11,441	50.93	9.01
E47-E53 事故傷害 Accidents and adverse effects	9,513	42.58	7.51	181 糖 尿 病 Diabetes mellitus	8,818	39.26	6.95
181 糖 尿 病 Diabetes mellitus	9,113	40.79	7.19	E47-E53 事故傷害 Accidents and adverse effects	8,489	37.79	6.69
347 慢性肝病及肝硬化 Chronic liver disease and cirrhosis	5,239	23.45	4.14	347 慢性肝病及肝硬化 Chronic liver disease and cirrhosis	4,795	21.35	3.78
350 腎炎、腎徵候群及腎性病變 Nephritis, nephrotic syndrome and nephrosis	4,056	18.15	3.20	321 肺 炎 Pneumonia	4,530	20.17	3.57
321 肺 炎 Pneumonia	3,746	16.77	2.96	350 腎炎、腎徵候群及腎性病變 Nephritis, nephrotic syndrome and nephrosis	4,168	18.66	3.28
E54 自 殺 Suicide	2,781	12.45	2.20	E54 自 殺 Suicide	3,053	13.67	2.41
26 高血壓性疾病 Hypertensive disease	1,766	7.90	1.39	26 高血壓性疾病 Hypertensive disease	1,947	8.67	1.53
其 他 All other causes	33,316	149.12	26.30	其 他 All other causes	33,344	148.44	26.27
323 支氣管炎、肺氣腫及氣喘 Bronchitis, emphysema and asthma	1,589	7.11	1.25	323 支氣管炎、肺氣腫及氣喘 Bronchitis, emphysema and asthma	1,582	7.04	1.25
02 結 核 病 Tuberculosis	1,299	5.81	1.03	02 結 核 病 Tuberculosis	1,277	5.72	1.01
038 敗 血 症 Septicaemia	1,031	4.61	0.81	038 敗 血 症 Septicaemia	962	4.28	0.76
341 胃及十二指腸之潰瘍 Ulcer of stomach and duodenum	915	4.10	0.72	341 胃及十二指腸之潰瘍 Ulcer of stomach and duodenum	851	3.79	0.67
45 源於周產期之病態 Certain conditions originating in the perinatal period	756	3.38	0.60	45 源於周產期之病態 Certain conditions originating in the perinatal period	655	2.92	0.52

Remark: Mid-year Population : 22,010,489 in 1999 and 22,184,530 in 2000, 22,341,120 in 2001, 22,463,172 in 2002.

表 14 歷年主要死亡原因 (續完)

順位 Rank	民國九十二年 2003			
	死 亡 原 因 Cause of Death	死亡數 Number of Deaths	死亡率 D.R. 0/0001	死 亡 百分比 %
	<b>所有死亡原因</b> <b>All causes of death</b>	<b>129,878</b>	<b>575.63</b>	<b>100.00</b>
1	08-14 惡性腫瘤 Malignant neoplasms	35,201	156.01	27.10
2	29 腦血管疾病 Cerebrovascular disease	12,404	54.98	9.55
3	250,251,27,28* 心臟疾病 Heart disease	11,785	52.23	9.07
4	181 糖 尿 病 Diabetes mellitus	10,013	44.38	7.71
5	E47-E53 事故傷害 Accidents and adverse effects	8,191	36.30	6.31
6	347 慢性肝病及肝硬化 Chronic liver disease and cirrhosis	5,185	22.98	3.99
7	321 肺 炎 Pneumonia	5,099	22.60	3.93
8	350 腎炎、腎徵候群及腎性病變 Nephritis, nephrotic syndrome and nephrosis	4,306	19.08	3.32
9	E54 自 殺 Suicide	3,195	14.16	2.46
10	26 高血壓性疾病 Hypertensive disease	1,844	8.17	1.42
	其 他 All other causes	32,655	144.73	25.14
11	323 支氣管炎、肺氣腫及氣喘 Bronchitis, emphysema and asthma	1,461	6.48	1.12
12	02 結 核 病 Tuberculosis	1,309	5.80	1.01
13	038 敗 血 症 Septicaemia	801	3.55	0.62
14	341 胃及十二指腸之潰瘍 Ulcer of stomach and duodenum	772	3.42	0.59
15	45 源於周產期之病態 Certain conditions originating in the perinatal period	539	2.39	0.42

附 註：九十二年年中人口數 22,562,662 人；九十三年年中人口數 22,646,836 人。

Remark: Mid-year Population : 22,562,662 in 2003 and 22,646,836 in 2004.

Table 14 Leading Causes of Death, 1991 – 2004 ( *Cont'd* )

民 國 九 十 三 年 2004			
死 亡 原 因 Cause of Death	死亡數 Number of Deaths	死亡率 D.R. 0/0001	死 亡 百分比 %
<b>所有死亡原因</b> <b>All causes of death</b>	<b>133,679</b>	<b>590.28</b>	<b>100.00</b>
08-14 惡性腫瘤 Malignant neoplasms	36,357	160.54	27.20
250,251,27,28* 心臟疾病 Heart disease	12,861	56.79	9.62
29 腦血管疾病 Cerebrovascular disease	12,339	54.48	9.23
181 糖 尿 病 Diabetes mellitus	9,191	40.58	6.88
E47-E53 事故傷害 Accidents and adverse effects	8,453	37.33	6.32
321 肺 炎 Pneumonia	5,536	24.44	4.14
347 慢性肝病及肝硬化 Chronic liver disease and cirrhosis	5,351	23.63	4.00
350 腎炎、腎徵候群及腎性病變 Nephritis, nephrotic syndrome and nephrosis	4,680	20.67	3.50
E54 自 殺 Suicide	3,468	15.31	2.59
26 高血壓性疾病 Hypertensive disease	1,806	7.97	1.35
其 他 All other causes	33,637	148.53	25.16
323 支氣管炎、肺氣腫及氣喘 Bronchitis, emphysema and asthma	1,387	6.12	1.04
038 敗 血 症 Septicaemia	971	4.29	0.73
02 結 核 病 Tuberculosis	957	4.23	0.72
341 胃及十二指腸之潰瘍 Ulcer of stomach and duodenum	831	3.67	0.62
45 源於周產期之病態 Certain conditions originating in the perinatal period	539	2.38	0.40

表 15 歷年男性主要死亡原因

順位 Rank	民 國 八 十 年 1991				民 國 八 十 一 年 1992			
	死 亡 原 因 Cause of Death	死亡數 Number of Deaths	死亡率 D.R. 0/0000	死 亡 百分比 %	死 亡 原 因 Cause of Death	死亡數 Number of Deaths	死亡率 D.R. 0/0000	死 亡 百分比 %
	<b>所有死亡原因 All causes of death</b>	<b>64,140</b>	<b>607.09</b>	<b>100.00</b>	<b>所有死亡原因 All causes of death</b>	<b>66,832</b>	<b>626.85</b>	<b>100.00</b>
1	08-14 惡性腫瘤 Malignant neoplasms	12,752	120.70	19.88	08-14 惡性腫瘤 Malignant neoplasms	13,529	126.90	20.24
2	E47-E53 事故傷害 Accidents and adverse effects	10,257	97.08	15.99	E47-E53 事故傷害 Accidents and adverse effects	9,854	92.43	14.74
3	29 腦血管疾病 Cerebrovascular disease	7,998	75.70	12.47	29 腦血管疾病 Cerebrovascular disease	8,184	76.76	12.25
4	250,251,27,28* 心臟疾病 Heart disease	6,826	64.61	10.64	250,251,27,28* 心臟疾病 Heart disease	7,445	69.83	11.14
5	347 慢性肝病及肝硬化 Chronic liver disease and cirrhosis	2,693	25.49	4.20	347 慢性肝病及肝硬化 Chronic liver disease and cirrhosis	2,802	26.28	4.19
6	181 糖 尿 病 Diabetes mellitus	1,829	17.31	2.85	181 糖 尿 病 Diabetes mellitus	2,129	19.97	3.19
7	321 肺 炎 Pneumonia	1,628	15.41	2.54	321 肺 炎 Pneumonia	1,788	16.77	2.68
8	02 結 核 病 Tuberculosis	1,460	13.82	2.28	350 腎炎、腎微候群及腎性病變 Nephritis, nephrotic syndrome and nephrosis	1,600	15.01	2.39
9	323 支氣管炎、肺氣腫及氣喘 Bronchitis, emphysema and asthma	1,379	13.05	2.15	02 結 核 病 Tuberculosis	1,465	13.74	2.19
10	350 腎炎、腎微候群及腎性病變 Nephritis, nephrotic syndrome and nephrosis	1,314	12.44	2.05	323 支氣管炎、肺氣腫及氣喘 Bronchitis, emphysema and asthma	1,330	12.47	1.99
	其 他 All other causes	16,004	151.48	24.95	其 他 All other causes	16,706	156.69	25.00
11	26 高血壓性疾病 Hypertensive disease	1,287	12.18	2.01	26 高血壓性疾病 Hypertensive disease	1,152	10.81	1.72
12	E54 自 殺 Suicide	953	9.02	1.49	038 敗 血 症 Septicaemia	935	8.77	1.40
13	038 敗 血 症 Septicaemia	804	7.61	1.25	E54 自 殺 Suicide	931	8.73	1.39
14	341 胃及十二指腸之潰瘍 Ulcer of stomach and duodenum	548	5.19	0.85	341 胃及十二指腸之潰瘍 Ulcer of stomach and duodenum	549	5.15	0.82
15	44 先天性畸形 Congenital anomalies	388	3.67	0.60	44 先天性畸形 Congenital anomalies	477	4.47	0.71

附 註:1. 八 十 年 年 中 人 口 數 10,565,150 人；八 十 一 年 年 中 人 口 數 10,661,498 人；八 十 二 年 年 中 人 口 數 10,752,671 人；  
八 十 三 年 年 中 人 口 數 10,865,596 人。

2. 死 因 統 計 自 民 國 八 十 三 年 起 含 金 門 縣 及 連 江 縣。

Table 15 Leading Causes of Death, for Male, 1991 – 2004

民國八十二年 1993				民國八十三年 1994			
死 亡 原 因 Cause of Death	死亡數 Number of Deaths	死亡率 D.R. 0/0000	死 亡 百分比 %	死 亡 原 因 Cause of Death	死亡數 Number of Deaths	死亡率 D.R. 0/0000	死 亡 百分比 %
<b>所有死亡原因 All causes of death</b>	<b>67,337</b>	<b>626.24</b>	<b>100.00</b>	<b>所有死亡原因 All causes of death</b>	<b>69,916</b>	<b>643.46</b>	<b>100.00</b>
08-14 惡性腫瘤 Malignant neoplasms	14,270	132.71	21.19	08-14 惡性腫瘤 Malignant neoplasms	15,191	139.81	21.73
E47-E53 事故傷害 Accidents and adverse effects	9,889	91.97	14.69	E47-E53 事故傷害 Accidents and adverse effects	9,945	91.53	14.22
29 腦血管疾病 Cerebrovascular disease	7,902	73.49	11.74	29 腦血管疾病 Cerebrovascular disease	7,953	73.19	11.38
250,251,27,28* 心臟疾病 Heart disease	7,193	66.90	10.68	250,251,27,28* 心臟疾病 Heart disease	7,040	64.79	10.07
347 慢性肝病及肝硬化 Chronic liver disease and cirrhosis	2,817	26.20	4.18	347 慢性肝病及肝硬化 Chronic liver disease and cirrhosis	3,096	28.49	4.43
181 糖 尿 病 Diabetes mellitus	2,404	22.36	3.57	181 糖 尿 病 Diabetes mellitus	2,652	24.41	3.79
321 肺 炎 Pneumonia	1,803	16.77	2.68	321 肺 炎 Pneumonia	1,886	17.36	2.70
350 腎炎、腎微候群及腎性病變 Nephritis, nephrotic syndrome and nephrosis	1,575	14.65	2.34	350 腎炎、腎微候群及腎性病變 Nephritis, nephrotic syndrome and nephrosis	1,795	16.52	2.57
02 結 核 病 Tuberculosis	1,316	12.24	1.95	02 結 核 病 Tuberculosis	1,343	12.36	1.92
26 高血壓性疾病 Hypertensive disease	1,190	11.07	1.77	323 支氣管炎、肺氣腫及氣喘 Bronchitis, emphysema and asthma	1,233	11.35	1.76
其 他 All other causes	16,978	157.90	25.21	其 他 All other causes	17,782	163.65	25.43
323 支氣管炎、肺氣腫及氣喘 Bronchitis, emphysema and asthma	1,181	10.98	1.75	26 高血壓性疾病 Hypertensive disease	1,096	10.09	1.57
038 敗 血 症 Septicaemia	1,071	9.96	1.59	E54 自 殺 Suicide	977	8.99	1.40
E54 自 殺 Suicide	847	7.88	1.26	038 敗 血 症 Septicaemia	890	8.19	1.27
341 胃及十二指腸之潰瘍 Ulcer of stomach and duodenum	558	5.19	0.83	341 胃及十二指腸之潰瘍 Ulcer of stomach and duodenum	546	5.03	0.78
44 先天性畸形 Congenital anomalies	378	3.52	0.56	44 先天性畸形 Congenital anomalies	400	3.68	0.57

Remark: 1. Mid-year Population : 10,565,150 in 1991 , 10,661,498 in 1992 and 10,752,671 in 1993, 10,865,596 in 1994.

2. Beginning 1994, includes Kinmen County and Lienkiang County.



表 15 歷年男性主要死亡原因 (續一)

順位 Rank	民 國 八 十 四 年 1995				民 國 八 十 五 年 1996			
	死 亡 原 因 Cause of Death	死亡數 Number of Deaths	死亡率 D.R. 0/0000	死 亡 百分比 %	死 亡 原 因 Cause of Death	死亡數 Number of Deaths	死亡率 D.R. 0/0000	死 亡 百分比 %
	<b>所有死亡原因</b> <b>All causes of death</b>	<b>73,157</b>	<b>668.17</b>	<b>100.00</b>	<b>所有死亡原因</b> <b>All causes of death</b>	<b>74,875</b>	<b>678.94</b>	<b>100.00</b>
1	08-14 惡性腫瘤 Malignant neoplasms	16,657	152.13	22.77	08-14 惡性腫瘤 Malignant neoplasms	18,008	163.29	24.05
2	E47-E53 事故傷害 Accidents and adverse effects	9,701	88.60	13.26	E47-E53 事故傷害 Accidents and adverse effects	9,408	85.31	12.56
3	29 腦血管疾病 Cerebrovascular disease	8,308	75.88	11.36	29 腦血管疾病 Cerebrovascular disease	8,181	74.18	10.93
4	250,251,27,28* 心臟疾病 Heart disease	6,588	60.17	9.01	250,251,27,28* 心臟疾病 Heart disease	6,742	61.13	9.00
5	347 慢性肝病及肝硬化 Chronic liver disease and cirrhosis	3,322	30.34	4.54	181 糖 尿 病 Diabetes mellitus	3,469	31.46	4.63
6	181 糖 尿 病 Diabetes mellitus	3,307	30.20	4.52	347 慢性肝病及肝硬化 Chronic liver disease and cirrhosis	3,417	30.98	4.56
7	321 肺 炎 Pneumonia	1,985	18.13	2.71	321 肺 炎 Pneumonia	2,073	18.80	2.77
8	350 腎炎、腎微候群及腎性病變 Nephritis, nephrotic syndrome and nephrosis	1,910	17.44	2.61	350 腎炎、腎微候群及腎性病變 Nephritis, nephrotic syndrome and nephrosis	1,940	17.59	2.59
9	26 高血壓性疾病 Hypertensive disease	1,343	12.27	1.84	26 高血壓性疾病 Hypertensive disease	1,330	12.06	1.78
10	02 結 核 病 Tuberculosis	1,289	11.77	1.76	323 支氣管炎、肺氣腫及氣喘 Bronchitis, emphysema and asthma	1,328	12.04	1.77
	其 他 All other causes	18,747	171.22	25.63	其 他 All other causes	18,979	172.09	25.35
11	323 支氣管炎、肺氣腫及氣喘 Bronchitis, emphysema and asthma	1,270	11.60	1.74	02 結 核 病 Tuberculosis	1,317	11.94	1.76
12	E54 自 殺 Suicide	1,038	9.48	1.42	E54 自 殺 Suicide	1,250	11.33	1.67
13	038 敗 血 症 Septicaemia	818	7.47	1.12	038 敗 血 症 Septicaemia	791	7.17	1.06
14	341 胃及十二指腸之潰瘍 Ulcer of stomach and duodenum	631	5.76	0.86	341 胃及十二指腸之潰瘍 Ulcer of stomach and duodenum	657	5.96	0.88
15	44 先天性畸形 Congenital anomalies	513	4.69	0.70	44 先天性畸形 Congenital anomalies	567	5.14	0.76

附 註：八十四年年中人口數 10,948,844 人；八十五年年中人口數 11,028,228 人；八十六年年中人口數 11,114,781 人；  
八十七年年中人口數 11,203,586 人。

Table 15 Leading Causes of Death, for Male, 1991 – 2004 (Cont. 1)

民國八十六年 1997				民國八十七年 1998			
死 亡 原 因 Cause of Death	死亡數 Number of Deaths	死亡率 D.R. 0/0000	死 亡 百分比 %	死 亡 原 因 Cause of Death	死亡數 Number of Deaths	死亡率 D.R. 0/0000	死 亡 百分比 %
<b>所有死亡原因</b> <b>All causes of death</b>	<b>74,169</b>	<b>667.30</b>	<b>100.00</b>	<b>所有死亡原因</b> <b>All causes of death</b>	<b>75,815</b>	<b>676.70</b>	<b>100.00</b>
08-14 惡性腫瘤 Malignant neoplasms	18,617	167.50	25.10	08-14 惡性腫瘤 Malignant neoplasms	18,779	167.62	24.77
E47-E53 事故傷害 Accidents and adverse effects	8,548	76.91	11.53	E47-E53 事故傷害 Accidents and adverse effects	8,183	73.04	10.79
29 腦血管疾病 Cerebrovascular disease	7,585	68.24	10.23	29 腦血管疾病 Cerebrovascular disease	7,517	67.09	9.91
250,251,27,28* 心臟疾病 Heart disease	6,401	57.59	8.63	250,251,27,28* 心臟疾病 Heart disease	6,483	57.87	8.55
181 糖 尿 病 Diabetes mellitus	3,535	31.80	4.77	347 慢性肝病及肝硬化 Chronic liver disease and cirrhosis	3,627	32.37	4.78
347 慢性肝病及肝硬化 Chronic liver disease and cirrhosis	3,527	31.73	4.76	181 糖 尿 病 Diabetes mellitus	3,615	32.27	4.77
321 肺 炎 Pneumonia	2,338	21.04	3.15	321 肺 炎 Pneumonia	2,915	26.02	3.84
350 腎炎、腎微候群及腎性病變 Nephritis, nephrotic syndrome and nephrosis	1,920	17.27	2.59	350 腎炎、腎微候群及腎性病變 Nephritis, nephrotic syndrome and nephrosis	1,830	16.33	2.41
E54 自 殺 Suicide	1,450	13.05	1.95	E54 自 殺 Suicide	1,439	12.84	1.90
26 高血壓性疾病 Hypertensive disease	1,379	12.41	1.86	323 支氣管炎、肺氣腫及氣喘 Bronchitis, emphysema and asthma	1,252	11.17	1.65
其 他 All other causes	18,869	169.76	25.44	其 他 All other causes	20,175	180.08	26.61
02 結 核 病 Tuberculosis	1,278	11.50	1.72	02 結 核 病 Tuberculosis	1,231	10.99	1.62
323 支氣管炎、肺氣腫及氣喘 Bronchitis, emphysema and asthma	1,241	11.17	1.67	26 高血壓性疾病 Hypertensive disease	1,183	10.56	1.56
038 敗 血 症 Septicaemia	779	7.01	1.05	341 胃及十二指腸之潰瘍 Ulcer of stomach and duodenum	699	6.24	0.92
341 胃及十二指腸之潰瘍 Ulcer of stomach and duodenum	635	5.71	0.86	038 敗 血 症 Septicaemia	692	6.18	0.91
45 源於周產期之病態 Certain conditions originating in the perinatal period	515	4.63	0.69	45 源於周產期之病態 Certain conditions originating in the perinatal period	481	4.29	0.63

Remark: Mid-year Population : 10,948,844 in 1995, 11,028,228 in 1996 and 11,114,781 in 1997, 11,203,586 in 1998 .

表 15 歷年男性主要死亡原因 (續二)

順位 Rank	民 國 八 十 八 年 1999				民 國 八 十 九 年 2000			
	死 亡 原 因 Cause of Death	死亡數 Number of Deaths	死亡率 D.R. 0/0000	死 亡 百分比 %	死 亡 原 因 Cause of Death	死亡數 Number of Deaths	死亡率 D.R. 0/0000	死 亡 百分比 %
	<b>所有死亡原因</b> <b>All causes of death</b>	<b>77,153</b>	<b>684.10</b>	<b>100.00</b>	<b>所有死亡原因</b> <b>All causes of death</b>	<b>77,280</b>	<b>680.74</b>	<b>100.00</b>
1	08-14 惡性腫瘤 Malignant neoplasms	19,137	169.68	24.80	08-14 惡性腫瘤 Malignant neoplasms	20,357	179.32	26.34
2	E47-E53 事故傷害 Accidents and adverse effects	8,996	79.77	11.66	29 腦血管疾病 Cerebrovascular disease	7,822	68.90	10.12
3	29 腦血管疾病 Cerebrovascular disease	7,316	64.87	9.48	E47-E53 事故傷害 Accidents and adverse effects	7,784	68.57	10.07
4	250,251,27,28* 心臟疾病 Heart disease	6,795	60.25	8.81	250,251,27,28* 心臟疾病 Heart disease	6,341	55.86	8.21
5	181 糖 尿 病 Diabetes mellitus	4,117	36.50	5.34	181 糖 尿 病 Diabetes mellitus	4,424	38.97	5.72
6	347 慢性肝病及肝硬化 Chronic liver disease and cirrhosis	3,849	34.13	4.99	347 慢性肝病及肝硬化 Chronic liver disease and cirrhosis	3,793	33.41	4.91
7	321 肺 炎 Pneumonia	2,637	23.38	3.42	321 肺 炎 Pneumonia	2,104	18.53	2.72
8	350 腎炎、腎微候群及腎性病變 Nephritis, nephrotic syndrome and nephrosis	1,827	16.20	2.37	350 腎炎、腎微候群及腎性病變 Nephritis, nephrotic syndrome and nephrosis	2,046	18.02	2.65
9	E54 自 殺 Suicide	1,544	13.69	2.00	E54 自 殺 Suicide	1,645	14.49	2.13
10	323 支氣管炎、肺氣腫及氣喘 Bronchitis, emphysema and asthma	1,200	10.64	1.56	02 結 核 病 Tuberculosis	1,215	10.70	1.57
	其 他 All other causes	19,735	174.99	25.58	其 他 All other causes	19,749	173.96	25.56
11	02 結 核 病 Tuberculosis	1,181	10.47	1.53	323 支氣管炎、肺氣腫及氣喘 Bronchitis, emphysema and asthma	1,040	9.16	1.35
12	26 高血壓性疾病 Hypertensive disease	959	8.50	1.24	26 高血壓性疾病 Hypertensive disease	837	7.37	1.08
13	341 胃及十二指腸之潰瘍 Ulcer of stomach and duodenum	673	5.97	0.87	341 胃及十二指腸之潰瘍 Ulcer of stomach and duodenum	706	6.22	0.91
14	038 敗 血 症 Septicaemia	511	4.53	0.66	45 源於周產期之病態 Certain conditions originating in the perinatal period	486	4.28	0.63
15	45 源於周產期之病態 Certain conditions originating in the perinatal period	446	3.95	0.58	038 敗 血 症 Septicaemia	439	3.87	0.57

附 註：八十八年年中人口數 11, 278, 068 人；八十九年年中人口數 11, 352, 389 人；九 十年年年中人口數 11, 416, 850 人；  
九十一年年中人口數 11, 463, 530 人

Table 15 Leading Causes of Death, for Male, 1991—2004 (Cont. 2)

民國九十年 2001				民國九十一年 2002			
死 亡 原 因 Cause of Death	死亡數 Number of Deaths	死亡率 D.R. 0/0000	死 亡 百分比 %	死 亡 原 因 Cause of Death	死亡數 Number of Deaths	死亡率 D.R. 0/0000	死 亡 百分比 %
<b>所有死亡原因</b> <b>All causes of death</b>	<b>78,683</b>	<b>689.18</b>	<b>100.00</b>	<b>所有死亡原因</b> <b>All causes of death</b>	<b>78,312</b>	<b>683.14</b>	<b>100.00</b>
08-14 惡性腫瘤 Malignant neoplasms	21,263	186.24	27.02	08-14 惡性腫瘤 Malignant neoplasms	22,020	192.09	28.12
29 腦血管疾病 Cerebrovascular disease	7,602	66.59	9.66	29 腦血管疾病 Cerebrovascular disease	7,003	61.09	8.94
E47-E53 事故傷害 Accidents and adverse effects	7,061	61.85	8.97	250,251,27,28* 心臟疾病 Heart disease	6,742	58.81	8.61
250,251,27,28* 心臟疾病 Heart disease	6,687	58.57	8.50	E47-E53 事故傷害 Accidents and adverse effects	6,187	53.97	7.90
181 糖 尿 病 Diabetes mellitus	4,311	37.76	5.48	181 糖 尿 病 Diabetes mellitus	4,172	36.39	5.33
347 慢性肝病及肝硬化 Chronic liver disease and cirrhosis	3,840	33.63	4.88	347 慢性肝病及肝硬化 Chronic liver disease and cirrhosis	3,459	30.17	4.42
321 肺 炎 Pneumonia	2,438	21.35	3.10	321 肺 炎 Pneumonia	2,964	25.86	3.78
350 腎炎、腎徵候群及腎性病變 Nephritis, nephrotic syndrome and nephrosis	2,117	18.54	2.69	350 腎炎、腎徵候群及腎性病變 Nephritis, nephrotic syndrome and nephrosis	2,167	18.90	2.77
E54 自 殺 Suicide	1,901	16.65	2.42	E54 自 殺 Suicide	2,114	18.44	2.70
323 支氣管炎、肺氣腫及氣喘 Bronchitis, emphysema and asthma	1,010	8.85	1.28	26 高血壓性疾病 Hypertensive disease	998	8.71	1.27
其 他 All other causes	20,453	179.15	25.99	其 他 All other causes	20,486	178.71	26.16
02 結 核 病 Tuberculosis	1,005	8.80	1.28	02 結 核 病 Tuberculosis	998	8.71	1.27
26 高血壓性疾病 Hypertensive disease	891	7.80	1.13	323 支氣管炎、肺氣腫及氣喘 Bronchitis, emphysema and asthma	964	8.41	1.23
341 胃及十二指腸之潰瘍 Ulcer of stomach and duodenum	589	5.16	0.75	341 胃及十二指腸之潰瘍 Ulcer of stomach and duodenum	552	4.82	0.70
038 敗 血 症 Septicaemia	564	4.94	0.72	038 敗 血 症 Septicaemia	501	4.37	0.64
45 源於周產期之病態 Certain conditions originating in the perinatal period	422	3.70	0.54	45 源於周產期之病態 Certain conditions originating in the perinatal period	357	3.11	0.46

Remark: Mid-year Population : 11,278,068 in 1999 and 11,352,389 in 2000, 11,416,850 in 2001, 11,463,530 in 2002 .

表 15 歷年男性主要死亡原因 (續完)

順位 Rank	民國九十二年 2003			
	死 亡 原 因 Cause of Death	死亡數 Number of Deaths	死亡率 D.R. 0/0000	死 亡 百分比 %
	<b>所有死亡原因</b> <b>All causes of death</b>	<b>79,807</b>	<b>693.96</b>	<b>100.00</b>
1	08-14 惡性腫瘤 Malignant neoplasms	22,335	194.21	27.99
2	29 腦血管疾病 Cerebrovascular disease	7,142	62.10	8.95
3	250,251,27,28* 心臟疾病 Heart disease	7,017	61.02	8.79
4	E47-E53 事故傷害 Accidents and adverse effects	6,048	52.59	7.58
5	181 糖 尿 病 Diabetes mellitus	4,859	42.25	6.09
6	347 慢性肝病及肝硬化 Chronic liver disease and cirrhosis	3,657	31.80	4.58
7	321 肺 炎 Pneumonia	3,352	29.15	4.20
8	350 腎炎、腎徵候群及腎性病變 Nephritis, nephrotic syndrome and nephrosis	2,212	19.23	2.77
9	E54 自 殺 Suicide	2,157	18.76	2.70
10	02 結 核 病 Tuberculosis	1,033	8.98	1.29
	其 他 All other causes	19,995	173.87	25.05
11	26 高血壓性疾病 Hypertensive disease	951	8.27	1.19
12	323 支氣管炎、肺氣腫及氣喘 Bronchitis, emphysema and asthma	904	7.86	1.13
13	341 胃及十二指腸之潰瘍 Ulcer of stomach and duodenum	494	4.30	0.62
14	038 敗 血 症 Septicaemia	438	3.81	0.55
15	45 源於周產期之病態 Certain conditions originating in the perinatal period	289	2.51	0.36

附 註：九十二年年中人口數 11,500,236 人；九十三年年中人口數 11,528,324 人。

Remark: Mid-year Population : 11,500,236 in 2003 and 11,528,324 in 2004 .

Table 15 Leading Causes of Death, for Male, 1991—2004 (*Cont'd*)

民國九十三年 2004			
死 亡 原 因 Cause of Death	死亡數 Number of Deaths	死亡率 D.R. 0/0000	死 亡 百分比 %
<b>所有死亡原因</b> <b>All causes of death</b>	<b>82,812</b>	<b>718.34</b>	<b>100.00</b>
08-14 惡性腫瘤 Malignant neoplasms	23,339	202.45	28.18
250,251,27,28* 心臟疾病 Heart disease	7,748	67.21	9.36
29 腦血管疾病 Cerebrovascular disease	7,213	62.57	8.71
E47-E53 事故傷害 Accidents and adverse effects	6,321	54.83	7.63
181 糖 尿 病 Diabetes mellitus	4,338	37.63	5.24
347 慢性肝病及肝硬化 Chronic liver disease and cirrhosis	3,800	32.96	4.59
321 肺 炎 Pneumonia	3,650	31.66	4.41
350 腎炎、腎徵候群及腎性病變 Nephritis, nephrotic syndrome and nephrosis	2,436	21.13	2.94
E54 自 殺 Suicide	2,351	20.39	2.84
26 高血壓性疾病 Hypertensive disease	920	7.98	1.11
其 他 All other causes	20,696	179.52	24.99
323 支氣管炎、肺氣腫及氣喘 Bronchitis, emphysema and asthma	879	7.62	1.06
02 結 核 病 Tuberculosis	739	6.41	0.89
341 胃及十二指腸之潰瘍 Ulcer of stomach and duodenum	557	4.83	0.67
038 敗 血 症 Septicaemia	503	4.36	0.61
45 源於周產期之病態 Certain conditions originating in the perinatal period	309	2.68	0.37

表 16 歷年女性主要死亡原因

順位 Rank	民 國 八 十 年 1991				民 國 八 十 一 年 1992			
	死 亡 原 因 Cause of Death	死亡數 Number of Deaths	死亡率 D.R. 0/0000	死 亡 百分比 %	死 亡 原 因 Cause of Death	死亡數 Number of Deaths	死亡率 D.R. 0/0000	死 亡 百分比 %
	<b>所有死亡原因 All causes of death</b>	<b>40,321</b>	<b>407.70</b>	<b>100.00</b>	<b>所有死亡原因 All causes of death</b>	<b>41,978</b>	<b>420.07</b>	<b>100.00</b>
1	08-14 惡性腫瘤 Malignant neoplasms	6,878	69.55	17.06	08-14 惡性腫瘤 Malignant neoplasms	7,430	74.35	17.70
2	29 腦血管疾病 Cerebrovascular disease	6,139	62.07	15.23	29 腦血管疾病 Cerebrovascular disease	6,141	61.45	14.63
3	250,251,27,28* 心臟疾病 Heart disease	5,200	52.58	12.90	250,251,27,28* 心臟疾病 Heart disease	5,548	55.52	13.22
4	E47-E53 事故傷害 Accidents and adverse effects	3,379	34.17	8.38	E47-E53 事故傷害 Accidents and adverse effects	3,298	33.00	7.86
5	181 糖 尿 病 Diabetes mellitus	2,381	24.08	5.91	181 糖 尿 病 Diabetes mellitus	2,758	27.60	6.57
6	350 腎炎、腎微候群及腎性病變 Nephritis, nephrotic syndrome and nephrosis	1,213	12.27	3.01	350 腎炎、腎微候群及腎性病變 Nephritis, nephrotic syndrome and nephrosis	1,335	13.36	3.18
7	26 高血壓性疾病 Hypertensive disease	1,205	12.18	2.99	26 高血壓性疾病 Hypertensive disease	1,148	11.49	2.73
8	321 肺 炎 Pneumonia	1,016	10.27	2.52	321 肺 炎 Pneumonia	1,119	11.20	2.67
9	347 慢性肝病及肝硬化 Chronic liver disease and cirrhosis	908	9.18	2.25	347 慢性肝病及肝硬化 Chronic liver disease and cirrhosis	946	9.47	2.25
10	323 支氣管炎、肺氣腫及氣喘 Bronchitis, emphysema and asthma	797	8.06	1.98	323 支氣管炎、肺氣腫及氣喘 Bronchitis, emphysema and asthma	755	7.56	1.80
	其 他 All other causes	11,205	113.30	27.79	其 他 All other causes	11,500	115.08	27.40
11	038 敗 血 症 Septicaemia	625	6.32	1.55	038 敗 血 症 Septicaemia	696	6.96	1.66
12	E54 自 殺 Suicide	512	5.18	1.27	E54 自 殺 Suicide	450	4.50	1.07
13	02 結 核 病 Tuberculosis	387	3.91	0.96	02 結 核 病 Tuberculosis	394	3.94	0.94
14	44 先天性畸形 Congenital anomalies	363	3.67	0.90	44 先天性畸形 Congenital anomalies	348	3.48	0.83
15	341 胃及十二指腸之潰瘍 Ulcer of stomach and duodenum	244	2.47	0.61	341 胃及十二指腸之潰瘍 Ulcer of stomach and duodenum	259	2.59	0.62

附 註:1. 八 十 年 年 中 人 口 數 9,889,754 人；八 十 一 年 年 中 人 口 數 9,993,170 人；八 十 二 年 年 中 人 口 數 10,095,579 人；  
八 十 三 年 年 中 人 口 數 10,221,048 人。

2. 死 因 統 計 自 民 國 八 十 三 年 起 含 金 門 縣 及 連 江 縣。

Table 16 Leading Causes of Death, for Female, 1991—2004

民國八十二年 1993				民國八十三年 1994			
死 亡 原 因 Cause of Death	死亡數 Number of Deaths	死亡率 D.R. 0/0000	死 亡 百分比 %	死 亡 原 因 Cause of Death	死亡數 Number of Deaths	死亡率 D.R. 0/0000	死 亡 百分比 %
<b>所有死亡原因</b> <b>All causes of death</b>	<b>41,932</b>	<b>415.35</b>	<b>100.00</b>	<b>所有死亡原因</b> <b>All causes of death</b>	<b>42,322</b>	<b>414.07</b>	<b>100.00</b>
08-14 惡性腫瘤 Malignant neoplasms	8,049	79.73	19.20	08-14 惡性腫瘤 Malignant neoplasms	8,127	79.51	19.20
29 腦血管疾病 Cerebrovascular disease	5,778	57.23	13.78	29 腦血管疾病 Cerebrovascular disease	5,705	55.82	13.48
250,251,27,28* 心臟疾病 Heart disease	5,313	52.63	12.67	250,251,27,28* 心臟疾病 Heart disease	4,965	48.58	11.73
E47-E53 事故傷害 Accidents and adverse effects	3,381	33.49	8.06	181 糖 尿 病 Diabetes mellitus	3,442	33.68	8.13
181 糖 尿 病 Diabetes mellitus	2,963	29.35	7.07	E47-E53 事故傷害 Accidents and adverse effects	3,274	32.03	7.74
350 腎炎、腎微候群及腎性病變 Nephritis, nephrotic syndrome and nephrosis	1,284	12.72	3.06	350 腎炎、腎微候群及腎性病變 Nephritis, nephrotic syndrome and nephrosis	1,416	13.85	3.35
26 高血壓性疾病 Hypertensive disease	1,095	10.85	2.61	26 高血壓性疾病 Hypertensive disease	1,095	10.71	2.59
321 肺 炎 Pneumonia	1,012	10.02	2.41	347 慢性肝病及肝硬化 Chronic liver disease and cirrhosis	1,067	10.44	2.52
347 慢性肝病及肝硬化 Chronic liver disease and cirrhosis	938	9.29	2.24	321 肺 炎 Pneumonia	1,004	9.82	2.37
038 敗 血 症 Septicaemia	721	7.14	1.72	038 敗 血 症 Septicaemia	682	6.67	1.61
其 他 All other causes	11,398	112.90	27.18	其 他 All other causes	11,545	112.95	27.28
323 支氣管炎、肺氣腫及氣喘 Bronchitis, emphysema and asthma	673	6.67	1.60	323 支氣管炎、肺氣腫及氣喘 Bronchitis, emphysema and asthma	647	6.33	1.53
E54 自 殺 Suicide	454	4.50	1.08	E54 自 殺 Suicide	474	4.64	1.12
02 結 核 病 Tuberculosis	370	3.66	0.88	44 先天性畸形 Congenital anomalies	345	3.38	0.82
44 先天性畸形 Congenital anomalies	358	3.55	0.85	02 結 核 病 Tuberculosis	310	3.03	0.73
341 胃及十二指腸之潰瘍 Ulcer of stomach and duodenum	237	2.35	0.57	341 胃及十二指腸之潰瘍 Ulcer of stomach and duodenum	257	2.51	0.61

Remark:1. Mid-year Population : 9,889,754 in 1991, 9,993,170 in 1992 and 10,095,579 in 1993, 10,221,048 in 1994.

2. Beginning 1994, includes Kinmen County and Lienkiang County.



表 16 歷年女性主要死亡原因 (續一)

順位 Rank	民國八十四年 1995				民國八十五年 1996			
	死 亡 原 因 Cause of Death	死亡數 Number of Deaths	死亡率 D.R. 0/0000	死 亡 百分比 %	死 亡 原 因 Cause of Death	死亡數 Number of Deaths	死亡率 D.R. 0/0000	死 亡 百分比 %
	<b>所有死亡原因</b> All causes of death	<b>44,797</b>	<b>434.13</b>	<b>100.00</b>	<b>所有死亡原因</b> All causes of death	<b>45,730</b>	<b>439.15</b>	<b>100.00</b>
1	08-14 惡性腫瘤 Malignant neoplasms	9,184	89.00	20.50	08-14 惡性腫瘤 Malignant neoplasms	9,953	95.58	21.76
2	29 腦血管疾病 Cerebrovascular disease	5,824	56.44	13.00	29 腦血管疾病 Cerebrovascular disease	5,763	55.34	12.60
3	250,251,27,28* 心臟疾病 Heart disease	4,668	45.24	10.42	250,251,27,28* 心臟疾病 Heart disease	4,531	43.51	9.91
4	181 糖 尿 病 Diabetes mellitus	3,918	37.97	8.75	181 糖 尿 病 Diabetes mellitus	4,056	38.95	8.87
5	E47-E53 事故傷害 Accidents and adverse effects	3,282	31.81	7.33	E47-E53 事故傷害 Accidents and adverse effects	3,014	28.94	6.59
6	350 腎炎、腎徵候群及腎性病變 Nephritis, nephrotic syndrome and nephrosis	1,609	15.59	3.59	350 腎炎、腎徵候群及腎性病變 Nephritis, nephrotic syndrome and nephrosis	1,607	15.43	3.51
7	26 高血壓性疾病 Hypertensive disease	1,273	12.34	2.84	26 高血壓性疾病 Hypertensive disease	1,326	12.73	2.90
8	347 慢性肝病及肝硬化 Chronic liver disease and cirrhosis	1,134	10.99	2.53	347 慢性肝病及肝硬化 Chronic liver disease and cirrhosis	1,193	11.46	2.61
9	321 肺 炎 Pneumonia	1,085	10.51	2.42	321 肺 炎 Pneumonia	1,127	10.82	2.46
10	323 支氣管炎、肺氣腫及氣喘 Bronchitis, emphysema and asthma	722	7.00	1.61	323 支氣管炎、肺氣腫及氣喘 Bronchitis, emphysema and asthma	708	6.80	1.55
	其 他 All other causes	12,098	117.24	27.01	其 他 All other causes	12,452	119.58	27.23
11	038 敗 血 症 Septicaemia	592	5.74	1.32	E54 自 殺 Suicide	597	5.73	1.31
12	E54 自 殺 Suicide	580	5.62	1.29	038 敗 血 症 Septicaemia	596	5.72	1.30
13	44 先天性畸形 Congenital anomalies	469	4.55	1.05	44 先天性畸形 Congenital anomalies	489	4.70	1.07
14	45 源於周產期之病態 Certain conditions originating in the perinatal period	354	3.43	0.79	45 源於周產期之病態 Certain conditions originating in the perinatal period	420	4.03	0.92
15	02 結 核 病 Tuberculosis	310	3.00	0.69	02 結 核 病 Tuberculosis	382	3.67	0.84

附 註：八十四年年中人口數 10,318,808 人；八十五年年中人口數 10,413,204 人；八十六年年中人口數 10,519,343 人；  
八十七年年中人口數 10,632,117 人。

Table 16 Leading Causes of Death, for Female, 1991—2004 (Cont. 1)

民國八十六年 1997				民國八十七年 1998			
死 亡 原 因 Cause of Death	死亡數 Number of Deaths	死亡率 D.R. 0/0000	死 亡 百分比 %	死 亡 原 因 Cause of Death	死亡數 Number of Deaths	死亡率 D.R. 0/0000	死 亡 百分比 %
<b>所有死亡原因</b> <b>All causes of death</b>	<b>45,216</b>	<b>429.84</b>	<b>100.00</b>	<b>所有死亡原因</b> <b>All causes of death</b>	<b>46,131</b>	<b>433.88</b>	<b>100.00</b>
08-14 惡性腫瘤 Malignant neoplasms	10,394	98.81	22.99	08-14 惡性腫瘤 Malignant neoplasms	10,481	98.58	22.72
29 腦血管疾病 Cerebrovascular disease	5,300	50.38	11.72	29 腦血管疾病 Cerebrovascular disease	5,188	48.80	11.25
250,251,27,28* 心臟疾病 Heart disease	4,353	41.38	9.63	250,251,27,28* 心臟疾病 Heart disease	4,547	42.77	9.86
181 糖 尿 病 Diabetes mellitus	3,965	37.69	8.77	181 糖 尿 病 Diabetes mellitus	3,917	36.84	8.49
E47-E53 事故傷害 Accidents and adverse effects	2,749	26.13	6.08	E47-E53 事故傷害 Accidents and adverse effects	2,790	26.24	6.05
350 腎炎、腎徵候群及腎性病變 Nephritis, nephrotic syndrome and nephrosis	1,584	15.06	3.50	350 腎炎、腎徵候群及腎性病變 Nephritis, nephrotic syndrome and nephrosis	1,605	15.10	3.48
321 肺 炎 Pneumonia	1,281	12.18	2.83	321 肺 炎 Pneumonia	1,532	14.41	3.32
347 慢性肝病及肝硬化 Chronic liver disease and cirrhosis	1,240	11.79	2.74	347 慢性肝病及肝硬化 Chronic liver disease and cirrhosis	1,313	12.35	2.85
26 高血壓性疾病 Hypertensive disease	1,232	11.71	2.72	26 高血壓性疾病 Hypertensive disease	1,090	10.25	2.36
E54 自 殺 Suicide	722	6.86	1.60	E54 自 殺 Suicide	738	6.94	1.60
其 他 All other causes	12,396	117.84	27.42	其 他 All other causes	12,930	121.61	28.03
323 支氣管炎、肺氣腫及氣喘 Bronchitis, emphysema and asthma	705	6.70	1.56	323 支氣管炎、肺氣腫及氣喘 Bronchitis, emphysema and asthma	735	6.91	1.59
038 敗 血 症 Septicaemia	655	6.23	1.45	038 敗 血 症 Septicaemia	578	5.44	1.25
44 先天性畸形 Congenital anomalies	451	4.29	1.00	44 先天性畸形 Congenital anomalies	388	3.65	0.84
45 源於周產期之病態 Certain conditions originating in the perinatal period	404	3.84	0.89	45 源於周產期之病態 Certain conditions originating in the perinatal period	336	3.16	0.73
02 結 核 病 Tuberculosis	341	3.24	0.75	341 胃及十二指腸之潰瘍 Ulcer of stomach and duodenum	289	2.72	0.63

Remark: Mid-year Population : 10,318,808 in 1995, 10,413,204 in 1996 and 10,519,343 in 1997, 10,632,117 in 1998.

表 16 歷年女性主要死亡原因 (續二)

順位 Rank	民 國 八 十 八 年 1999				民 國 八 十 九 年 2000			
	死 亡 原 因 Cause of Death	死亡數 Number of Deaths	死亡率 D.R. 0/0000	死 亡 百分比 %	死 亡 原 因 Cause of Death	死亡數 Number of Deaths	死亡率 D.R. 0/0000	死 亡 百分比 %
	<b>所有死亡原因</b> All causes of death	<b>47,838</b>	<b>445.73</b>	<b>100.00</b>	<b>所有死亡原因</b> All causes of death	<b>47,201</b>	<b>435.75</b>	<b>100.00</b>
1	08-14 惡性腫瘤 Malignant neoplasms	10,647	99.20	22.26	08-14 惡性腫瘤 Malignant neoplasms	11,197	103.37	23.72
2	29 腦血管疾病 Cerebrovascular disease	5,315	49.52	11.11	29 腦血管疾病 Cerebrovascular disease	5,510	50.87	11.67
3	181 糖 尿 病 Diabetes mellitus	4,906	45.71	10.26	181 糖 尿 病 Diabetes mellitus	5,026	46.40	10.65
4	250,251,27,28* 心臟疾病 Heart disease	4,504	41.97	9.42	250,251,27,28* 心臟疾病 Heart disease	4,211	38.88	8.92
5	E47-E53 事故傷害 Accidents and adverse effects	3,964	36.93	8.29	E47-E53 事故傷害 Accidents and adverse effects	2,731	25.21	5.79
6	350 腎炎、腎微候群及腎性病變 Nephritis, nephrotic syndrome and nephrosis	1,647	15.35	3.44	350 腎炎、腎微候群及腎性病變 Nephritis, nephrotic syndrome and nephrosis	1,826	16.86	3.87
7	321 肺 炎 Pneumonia	1,369	12.76	2.86	347 慢性肝病及肝硬化 Chronic liver disease and cirrhosis	1,381	12.75	2.93
8	347 慢性肝病及肝硬化 Chronic liver disease and cirrhosis	1,331	12.40	2.78	321 肺 炎 Chronic liver disease and cirrhosis	1,198	11.06	2.54
9	26 高血壓性疾病 Hypertensive disease	897	8.36	1.88	E54 自 殺 Suicide	826	7.63	1.75
10	E54 自 殺 Suicide	737	6.87	1.54	26 高血壓性疾病 Hypertensive disease	765	7.06	1.62
	其 他 All other causes	12,521	116.67	26.17	其 他 All other causes	12,530	115.67	26.55
11	323 支氣管炎、肺氣腫及氣喘 Bronchitis, emphysema and asthma	606	5.65	1.27	323 支氣管炎、肺氣腫及氣喘 Bronchitis, emphysema and asthma	564	5.21	1.19
12	038 敗 血 症 Septicaemia	413	3.85	0.86	038 敗 血 症 Septicaemia	417	3.85	0.88
13	44 先天性畸形 Congenital anomalies	367	3.42	0.77	44 先天性畸形 Congenital anomalies	367	3.39	0.78
14	341 胃及十二指腸之潰瘍 Ulcer of stomach and duodenum	345	3.21	0.72	45 源於周產期之病態 Certain conditions originating in the perinatal period	352	3.25	0.75
15	02 結 核 病 Tuberculosis	334	3.11	0.70	341 胃及十二指腸之潰瘍 Ulcer of stomach and duodenum	329	3.04	0.70

附 註：八十八年年中人口數 10,732,421 人；八十九年年中人口數 10,832,140 人；九 十年年年中人口數 10,924,270 人；  
九十一年年年中人口數 10,999,642 人。

Table 16 Leading Causes of Death, for Female, 1991 – 2004 (Cont. 2)

民國九十年 2001				民國九十一年 2002			
死 亡 原 因 Cause of Death	死亡數 Number of Deaths	死亡率 D.R. 0/0000	死 亡 百分比 %	死 亡 原 因 Cause of Death	死亡數 Number of Deaths	死亡率 D.R. 0/0000	死 亡 百分比 %
<b>所有死亡原因</b> <b>All causes of death</b>	<b>47,984</b>	<b>439.24</b>	<b>100.00</b>	<b>所有死亡原因</b> <b>All causes of death</b>	<b>48,624</b>	<b>442.05</b>	<b>100.00</b>
08-14 惡性腫瘤 Malignant neoplasms	11,730	107.38	24.45	08-14 惡性腫瘤 Malignant neoplasms	12,322	112.02	25.34
29 腦血管疾病 Cerebrovascular disease	5,539	50.70	11.54	29 腦血管疾病 Cerebrovascular disease	5,006	45.51	10.30
181 糖 尿 病 Diabetes mellitus	4,802	43.96	10.01	250,251,27,28* 心臟疾病 Heart disease	4,699	42.72	9.66
250,251,27,28* 心臟疾病 Heart disease	4,316	39.51	8.99	181 糖 尿 病 Diabetes mellitus	4,646	42.24	9.55
E47-E53 事故傷害 Accidents and adverse effects	2,452	22.45	5.11	E47-E53 事故傷害 Accidents and adverse effects	2,302	20.93	4.73
350 腎炎、腎微候群及腎性病變 Nephritis, nephrotic syndrome and nephrosis	1,939	17.75	4.04	350 腎炎、腎微候群及腎性病變 Nephritis, nephrotic syndrome and nephrosis	2,001	18.19	4.12
347 慢性肝病及肝硬化 Chronic liver disease and cirrhosis	1,399	12.81	2.92	321 肺 炎 Pneumonia	1,566	14.24	3.22
321 肺 炎 Chronic liver disease and cirrhosis	1,308	11.97	2.73	347 慢性肝病及肝硬化 Chronic liver disease and cirrhosis	1,336	12.15	2.75
E54 自 殺 Suicide	880	8.06	1.83	26 高血壓性疾病 Hypertensive disease	949	8.63	1.95
26 高血壓性疾病 Hypertensive disease	875	8.01	1.82	E54 自 殺 Suicide	939	8.54	1.93
其 他 All other causes	12,744	116.66	26.56	其 他 All other causes	12,858	116.89	26.44
323 支氣管炎、肺氣腫及氣喘 Bronchitis, emphysema and asthma	579	5.30	1.21	323 支氣管炎、肺氣腫及氣喘 Bronchitis, emphysema and asthma	618	5.62	1.27
038 敗 血 症 Septicaemia	467	4.27	0.97	038 敗 血 症 Septicaemia	461	4.19	0.95
45 源於周產期之病態 Certain conditions originating in the perinatal period	334	3.06	0.70	341 胃及十二指腸之潰瘍 Ulcer of stomach and duodenum	299	2.72	0.61
341 胃及十二指腸之潰瘍 Ulcer of stomach and duodenum	326	2.98	0.68	45 源於周產期之病態 Certain conditions originating in the perinatal period	298	2.71	0.61
44 先天性畸形 Congenital anomalies	303	2.77	0.63	02 結 核 病 Tuberculosis	279	2.54	0.57

Remark: Mid-year Population : 10,732,421 in 1999 , 10,832,140 in 2000 and 10,924,270 in 2001, 10,999,642 in 2002.

表 16 歷年女性主要死亡原因 (續完)

順位 Rank	民國九十二年 2003			
	死 亡 原 因 Cause of Death	死亡數 Number of Deaths	死亡率 D.R. 0/0000	死 亡 百分比 %
	<b>所有死亡原因 All causes of death</b>	<b>50,071</b>	<b>452.62</b>	<b>100.00</b>
1	08-14 惡性腫瘤 Malignant neoplasms	12,866	116.30	25.70
2	29 腦血管疾病 Cerebrovascular disease	5,262	47.57	10.51
3	181 糖 尿 病 Diabetes mellitus	5,154	46.59	10.29
4	250,251,27,28* 心臟疾病 Heart disease	4,768	43.10	9.52
5	E47-E53 事故傷害 Accidents and adverse effects	2,143	19.37	4.28
6	350 腎炎、腎徵候群及腎性病變 Nephritis, nephrotic syndrome and nephrosis	2,094	18.93	4.18
7	321 肺 炎 Pneumonia	1,747	15.79	3.49
8	347 慢性肝病及肝硬化 Chronic liver disease and cirrhosis	1,528	13.81	3.05
9	E54 自 殺 Suicide	1,038	9.38	2.07
10	26 高血壓性疾病 Hypertensive disease	893	8.07	1.78
	其 他 All other causes	12,578	113.70	25.12
11	323 支氣管炎、肺氣腫及氣喘 Bronchitis, emphysema and asthma	557	5.04	1.11
12	038 敗 血 症 Septicaemia	363	3.28	0.72
13	341 胃及十二指腸之潰瘍 Ulcer of stomach and duodenum	278	2.51	0.56
14	02 結 核 病 Tuberculosis	276	2.49	0.55
15	45 源於周產期之病態 Certain conditions originating in the perinatal period	250	2.26	0.50

附 註：九十二年年中人口數 11,062,426人，九十三年年中人口數 11,118,512人。

Remark: Mid-year Population : 11,062,426 in 2003 and 11,118,512 in 2004.

Table 16 Leading Causes of Death, for Female, 1991 – 2004 ( *Cont'd* )

民國九十三年 2004			
死 亡 原 因 Cause of Death	死亡數 Number of Deaths	死亡率 D.R. 0/0000	死 亡 百分比 %
<b>所有死亡原因</b> <b>All causes of death</b>	<b>50,867</b>	<b>457.50</b>	<b>100.00</b>
08-14 惡性腫瘤 Malignant neoplasms	13,018	117.08	25.59
29 腦血管疾病 Cerebrovascular disease	5,126	46.10	10.08
250,251,27,28* 心臟疾病 Heart disease	5,113	45.99	10.05
181 糖 尿 病 Diabetes mellitus	4,853	43.65	9.54
350 腎炎、腎微候群及腎性病變 Nephritis, nephrotic syndrome and nephrosis	2,244	20.18	4.41
E47-E53 事故傷害 Accidents and adverse effects	2,132	19.18	4.19
321 肺 炎 Pneumonia	1,886	16.96	3.71
347 慢性肝病及肝硬化 Chronic liver disease and cirrhosis	1,551	13.95	3.05
E54 自 殺 Suicide	1,117	10.05	2.20
26 高血壓性疾病 Hypertensive disease	886	7.97	1.74
其 他 All other causes	12,941	116.39	25.44
323 支氣管炎、肺氣腫及氣喘 Bronchitis, emphysema and asthma	508	4.57	1.00
038 敗 血 症 Septicaemia	468	4.21	0.92
341 胃及十二指腸之潰瘍 Ulcer of stomach and duodenum	274	2.46	0.54
45 源於周產期之病態 Certain conditions originating in the perinatal period	230	2.07	0.45
44 先天性畸形 Congenital anomalies	222	2.00	0.44

表 17 歷年主要癌症死亡原因

順位 Rank	民國八十年 1991				民國八十一年 1992			
	癌症死亡原因 Cause of Cancer Death	死亡數 Number of Deaths	死亡率 D.R. 0/0000	死亡百分比 %	癌症死亡原因 Cause of Cancer Death	死亡數 Number of Deaths	死亡率 D.R. 0/0000	死亡百分比 %
	<b>惡性腫瘤</b> <b>Malignant neoplasms</b>	<b>19,630</b>	<b>95.97</b>	<b>100.00</b>	<b>惡性腫瘤</b> <b>Malignant neoplasms</b>	<b>20,959</b>	<b>101.47</b>	<b>100.00</b>
1	155 肝癌 Liver and intrahepatic bile ducts cancer	3,870	18.92	19.71	155 肝癌 Liver and intrahepatic bile ducts cancer	4,465	21.62	21.30
2	162 肺癌 Trachea, bronchus, and lung cancer	3,759	18.38	19.15	162 肺癌 Trachea, bronchus, and lung cancer	4,022	19.47	19.19
3	151 胃癌 Stomach cancer	2,044	9.99	10.41	151 胃癌 Stomach cancer	2,050	9.93	9.78
4	179,180 子宮頸癌 Cervix uteri cancer	870	8.80 <sup>(1)</sup>	4.43	179,180 子宮頸癌 Cervix uteri cancer	944	9.45 <sup>(1)</sup>	4.50
5	153,154 結腸直腸癌 Colon and rectum cancer	1,674	8.18	8.53	153,154 結腸直腸癌 Colon and rectum cancer	1,868	9.04	8.91
6	174 女性乳癌 Female breast cancer	664	6.71 <sup>(1)</sup>	3.38	174 女性乳癌 Female breast cancer	676	6.76 <sup>(1)</sup>	3.23
7	147 鼻咽癌 Nasopharynx cancer	746	3.65	3.80	147 鼻咽癌 Nasopharynx cancer	764	3.70	3.65
8	204-208 白血病 Leukemia	666	3.26	3.39	150 食道癌 Oesophagus cancer	613	2.97	2.92
9	150 食道癌 Oesophagus cancer	660	3.23	3.36	200,202,203 非何杰金淋巴瘤 Non-Hodgkin's lymphoma	595	2.88	2.84
10	200,202,203 非何杰金淋巴瘤 Non-Hodgkin's lymphoma	518	2.53	2.64	204-208 白血病 Leukemia	588	2.85	2.81
	其 他 All other causes	4,159	20.33	21.19	其 他 All other causes	4,374	21.18	20.87
11	157 胰臟癌 Pancreas cancer	502	2.45	2.56	157 胰臟癌 Pancreas cancer	577	2.79	2.75
12	185 攝護腺癌 Prostate cancer	233	2.21 <sup>(2)</sup>	1.19	185 攝護腺癌 Prostate cancer	233	2.19 <sup>(2)</sup>	1.11
13	191 腦癌 Brain cancer	389	1.90	1.98	156 膽囊癌 Gallbladder and extrahepatic bile ducts cancer	377	1.83	1.80
14	188 膀胱癌 Bladder cancer	360	1.76	1.83	188 膀胱癌 Bladder cancer	370	1.79	1.77
15	156 膽囊癌 Gallbladder and extrahepatic bile ducts cancer	319	1.56	1.63	191 腦癌 Brain cancer	342	1.66	1.63

附註：1. 八十年年中人口數計 20,454,904 人，男 10,565,150 人，女 9,889,754 人；  
 八十一年年中人口數計 20,654,668 人，男 10,661,498 人，女 9,993,170 人。  
 八十二年年中人口數計 20,848,250 人，男 10,752,671 人，女 10,095,579 人。  
 八十三年年中人口數計 21,086,645 人，男 10,865,596 人，女 10,221,048 人。

2. (1) 每十萬女性人口死亡數，(2) 每十萬男性人口死亡數。

Table 17 Leading Causes of Death from Cancer, 1991-2004

民國八十二年 1993				民國八十三年 1994			
癌症死亡原因 Cause of Cancer Death	死亡數 Number of Deaths	死亡率 D.R. 0/0000	死 亡 百分比 %	癌症死亡原因 Cause of Cancer Death	死亡數 Number of Deaths	死亡率 D.R. 0/0000	死 亡 百分比 %
<b>惡性腫瘤</b> <b>Malignant neoplasms</b>	<b>22,319</b>	<b>107.05</b>	<b>100.00</b>	<b>惡性腫瘤</b> <b>Malignant neoplasms</b>	<b>23,318</b>	<b>110.58</b>	<b>100.00</b>
155 肝癌 Liver and intrahepatic bile ducts cancer	5,013	24.05	22.46	155 肝癌 Liver and intrahepatic bile ducts cancer	5,008	23.75	21.48
162 肺癌 Trachea, bronchus, and lung cancer	4,110	19.71	18.41	162 肺癌 Trachea, bronchus, and lung cancer	4,490	21.29	19.26
151 胃癌 Stomach cancer	2,091	10.03	9.37	151 胃癌 Stomach cancer	2,122	10.06	9.10
153,154 結腸直腸癌 Colon and rectum cancer	1,973	9.46	8.84	153,154 結腸直腸癌 Colon and rectum cancer	2,103	9.97	9.02
179,180 子宮頸癌 Cervix uteri cancer	913	9.04 <sup>(1)</sup>	4.09	179,180 子宮頸癌 Cervix uteri cancer	973	9.52 <sup>(1)</sup>	4.17
174 女性乳癌 Female breast cancer	772	7.65 <sup>(1)</sup>	3.46	174 女性乳癌 Female breast cancer	789	7.72 <sup>(1)</sup>	3.38
147 鼻咽癌 Nasopharynx cancer	798	3.83	3.58	147 鼻咽癌 Nasopharynx cancer	798	3.78	3.42
150 食道癌 Oesophagus cancer	651	3.12	2.92	185 攝護腺癌 Prostate cancer	366	3.37 <sup>(2)</sup>	1.57
204-208 白血病 Leukemia	582	2.79	2.61	200,202,203 非何杰金淋巴瘤 Non-Hodgkin's lymphoma	671	3.18	2.88
200,202,203 非何杰金淋巴瘤 Non-Hodgkin's lymphoma	582	2.79	2.61	150 食道癌 Oesophagus cancer	668	3.17	2.86
其 他 All other causes	4,834	23.19	21.66	其 他 All other causes	5,330	25.28	22.86
157 胰臟癌 Pancreas cancer	581	2.79	2.60	157 胰臟癌 Pancreas cancer	633	3.00	2.71
185 攝護腺癌 Prostate cancer	269	2.50 <sup>(2)</sup>	1.21	204-208 白血病 Leukemia	615	2.92	2.64
188 膀胱癌 Bladder cancer	412	1.98	1.85	156 膽囊癌 Gallbladder and extrahepatic bile ducts cancer	465	2.21	1.99
156 膽囊癌 Gallbladder and extrahepatic bile ducts cancer	399	1.91	1.79	188 膀胱癌 Bladder cancer	451	2.14	1.93
191 腦癌 Brain cancer	345	1.65	1.55	191 腦癌 Brain cancer	408	1.93	1.75

Remark: 1. Mid-year Population, 1991 : Total 20,454,904, Male 10,565,150, Female 9,889,784,  
1992 : Total 20,654,668, Male 10,661,498, Female 9,993,170.  
1993 : Total 20,848,250, Male 10,752,671, Female 10,095,579.  
1994 : Total 21,086,645, Male 10,865,596, Female 10,221,048.

2. (1) Indicates death rate per 100,000 female population, (2) Indicates death rate per 100,000 male population.



表 17 歷年主要癌症死亡原因 (續一)

順位 Rank	民國八十四年 1995				民國八十五年 1996			
	癌症死亡原因 Cause of Cancer Death	死亡數 Number of Deaths	死亡率 D.R. 0/0000	死 亡 百分比 %	癌症死亡原因 Cause of Cancer Death	死亡數 Number of Deaths	死亡率 D.R. 0/0000	死 亡 百分比 %
	<b>惡性腫瘤</b> <b>Malignant neoplasms</b>	<b>25,841</b>	<b>121.50</b>	<b>100.00</b>	<b>惡性腫瘤</b> <b>Malignant neoplasms</b>	<b>27,961</b>	<b>130.41</b>	<b>100.00</b>
1	155 肝癌 Liver and intrahepatic bile ducts cancer	5,204	24.47	20.14	155 肝癌 Liver and intrahepatic bile ducts cancer	5,794	27.02	20.72
2	162 肺癌 Trachea, bronchus, and lung cancer	5,030	23.65	19.47	162 肺癌 Trachea, bronchus, and lung cancer	5,439	25.37	19.45
3	153,154 結腸直腸癌 Colon and rectum cancer	2,469	11.61	9.55	153,154 結腸直腸癌 Colon and rectum cancer	2,642	12.32	9.45
4	151 胃癌 Stomach cancer	2,262	10.64	8.75	151 胃癌 Stomach cancer	2,519	11.75	9.01
5	179,180 子宮頸癌 Cervix uteri cancer	1,010	9.79 <sup>(1)</sup>	3.91	174 女性乳癌 Female breast cancer	987	9.48 <sup>(1)</sup>	3.53
6	174 女性乳癌 Female breast cancer	918	8.90 <sup>(1)</sup>	3.55	179,180 子宮頸癌 Cervix uteri cancer	979	9.40 <sup>(1)</sup>	3.50
7	140,141,143-146,148,149 口腔癌 (含口咽及下咽) Oral cavity cancer	902	4.24	3.49	140,141,143-146,148,149 口腔癌 (含口咽及下咽) Oral cavity cancer	1,042	4.86	3.73
8	147 鼻咽癌 Nasopharynx cancer	873	4.10	3.38	185 攝護腺癌 Prostate cancer	463	4.20 <sup>(2)</sup>	1.66
9	200,202,203 非何杰金淋巴瘤 Non-Hodgkin's lymphoma	815	3.83	3.15	147 鼻咽癌 Nasopharynx cancer	881	4.11	3.15
10	204-208 白血病 Leukemia	730	3.43	2.82	200,202,203 非何杰金淋巴瘤 Non-Hodgkin's lymphoma	880	4.10	3.15
	其 他 All other causes	5,628	26.46	21.78	其 他 All other causes	6,335	29.55	22.66
11	150 食道癌 Oesophagus cancer	726	3.41	2.81	157 胰臟癌 Pancreas cancer	785	3.66	2.81
12	185 攝護腺癌 Prostate cancer	371	3.39 <sup>(2)</sup>	1.44	150 食道癌 Oesophagus cancer	770	3.59	2.75
13	157 胰臟癌 Pancreas cancer	720	3.39	2.79	204-208 白血病 Leukemia	726	3.39	2.60
14	156 膽囊癌 Gallbladder and extrahepatic bile ducts cancer	570	2.68	2.21	156 膽囊癌 Gallbladder and extrahepatic bile ducts cancer	636	2.97	2.27
15	188 膀胱癌 Bladder cancer	499	2.35	1.93	188 膀胱癌 Bladder cancer	527	2.46	1.88

附註:1. 八十四年年中人口數計 21,267,652人,男 10,948,844人,女 10,318,808人;  
八十五年年中人口數計 21,441,432人,男 11,028,228人,女 10,413,204人。  
八十六年年中人口數計 21,634,124人,男 11,114,781人,女 10,519,343人;  
八十七年年中人口數計 21,835,703人,男 11,203,586人,女 10,632,117人。  
2. (1)每十萬女性人口死亡數,(2)每十萬男性人口死亡數。

Table 17 Leading Causes of Death from Cancer, 1991-2004 (Cont. 1)

民國八十六年 1997				民國八十七年 1998			
癌症死亡原因	死亡數 Number of Deaths	死亡率 D.R. 0/0000	死亡 百分比 %	癌症死亡原因	死亡數 Number of Deaths	死亡率 D.R. 0/0000	死亡 百分比 %
Cause of Cancer Death				Cause of Cancer Death			
<b>惡性腫瘤</b> <b>Malignant neoplasms</b>	<b>29,011</b>	<b>134.10</b>	<b>100.00</b>	<b>惡性腫瘤</b> <b>Malignant neoplasms</b>	<b>29,260</b>	<b>134.00</b>	<b>100.00</b>
162 肺癌 Trachea, bronchus, and lung cancer	5,857	27.07	20.19	155 肝癌 Liver and intrahepatic bile ducts cancer	5,865	26.86	20.04
155 肝癌 Liver and intrahepatic bile ducts cancer	5,842	27.00	20.14	162 肺癌 Trachea, bronchus, and lung cancer	5,749	26.33	19.65
153,154 結腸直腸癌 Colon and rectum cancer	2,855	13.20	9.84	153,154 結腸直腸癌 Colon and rectum cancer	2,987	13.68	10.21
151 胃癌 Stomach cancer	2,348	10.85	8.09	151 胃癌 Stomach cancer	2,443	11.19	8.35
174 女性乳癌 Female breast cancer	1,073	10.20 <sup>(1)</sup>	3.70	179,180 子宮頸癌 Cervix uteri cancer	1,017	9.57 <sup>(1)</sup>	3.48
179,180 子宮頸癌 Cervix uteri cancer	1,027	9.76 <sup>(1)</sup>	3.54	174 女性乳癌 Female breast cancer	995	9.36 <sup>(1)</sup>	3.40
140,141,143-146,148,149 口腔癌 (含口咽及下咽) Oral cavity cancer	1,163	5.38	4.01	140,141,143-146,148,149 口腔癌 (含口咽及下咽) Oral cavity cancer	1,167	5.34	3.99
185 攝護腺癌 Prostate cancer	531	4.78 <sup>(2)</sup>	1.83	185 攝護腺癌 Prostate cancer	540	4.82 <sup>(2)</sup>	1.85
200,202,203 非何杰金淋巴瘤 Non-Hodgkin's lymphoma	926	4.28	3.19	200,202,203 非何杰金淋巴瘤 Non-Hodgkin's lymphoma	982	4.50	3.36
147 鼻咽癌 Nasopharynx cancer	874	4.04	3.01	157 胰臟癌 Pancreas cancer	888	4.07	3.03
其 他 All other causes	6,515	30.11	22.46	其 他 All other causes	6,627	30.35	22.65
150 食道癌 Oesophagus cancer	857	3.96	2.95	150 食道癌 Oesophagus cancer	854	3.91	2.92
157 胰臟癌 Pancreas cancer	829	3.83	2.86	147 鼻咽癌 Nasopharynx cancer	843	3.86	2.88
204-208 白血病 Leukemia	742	3.43	2.56	204-208 白血病 Leukemia	705	3.23	2.41
156 膽囊癌 Gallbladder and extrahepatic bile ducts cancer	629	2.91	2.17	156 膽囊癌 Gallbladder and extrahepatic bile ducts cancer	698	3.20	2.39
183 卵巢癌 Ovary and other uterine adnexa cancer	263	2.50 <sup>(1)</sup>	0.91	183 卵巢癌 Ovary and other uterine adnexa cancer	273	2.57 <sup>(1)</sup>	0.93

Remark: 1. Mid-year Population, 1995 : Total 21,267,652, Male 10,948,844, Female 10,318,808 ;  
1996 : Total 21,441,432, Male 11,028,228, Female 10,413,204.  
1997 : Total 21,634,124, Male 11,114,781, Female 10,519,343 ;  
1998 : Total 21,835,703, Male 11,203,586, Female 10,632,117.

2. (1) Indicates death rate per 100,000 female population, (2) Indicates death rate per 100,000 male population.

表 17 歷年主要癌症死亡原因 (續二)

順位 Rank	民國八十八年 1999				民國八十九年 2000			
	癌症死亡原因 Cause of Cancer Death	死亡數 Number of Deaths	死亡率 D.R. 0/0000	死 亡 百分比 %	癌症死亡原因 Cause of Cancer Death	死亡數 Number of Deaths	死亡率 D.R. 0/0000	死 亡 百分比 %
	<b>惡性腫瘤</b> <b>Malignant neoplasms</b>	<b>29,784</b>	<b>135.32</b>	<b>100.00</b>	<b>惡性腫瘤</b> <b>Malignant neoplasms</b>	<b>31,554</b>	<b>142.23</b>	<b>100.00</b>
1	162 肺癌 Trachea, bronchus, and lung cancer	5,959	27.07	20.01	162 肺癌 Trachea, bronchus, and lung cancer	6,261	28.22	19.84
2	155 肝癌 Liver and intrahepatic bile ducts cancer	5,762	26.18	19.35	155 肝癌 Liver and intrahepatic bile ducts cancer	6,001	27.05	19.02
3	153,154 結腸直腸癌 Colon and rectum cancer	3,128	14.21	10.50	153,154 結腸直腸癌 Colon and rectum cancer	3,376	15.22	10.70
4	151 胃癌 Stomach cancer	2,360	10.72	7.92	151 胃癌 Stomach cancer	2,374	10.70	7.52
5	174 女性乳癌 Female breast cancer	1,082	10.08 <sup>(1)</sup>	3.63	174 女性乳癌 Female breast cancer	1,149	10.61 <sup>(1)</sup>	3.64
6	179,180 子宮頸癌 Cervix uteri cancer	965	8.99 <sup>(1)</sup>	3.24	179,180 子宮頸癌 Cervix uteri cancer	971	8.96 <sup>(1)</sup>	3.08
7	140,141,143-146,148,149 口腔癌 (含口咽及下咽) Oral cavity cancer	1,298	5.90	4.36	140,141,143-146,148,149 口腔癌 (含口咽及下咽) Oral cavity cancer	1,494	6.73	4.73
8	185 攝護腺癌 Prostate cancer	561	4.97 <sup>(2)</sup>	1.88	185 攝護腺癌 Prostate cancer	635	5.59 <sup>(2)</sup>	2.01
9	200,202,203 非何杰金淋巴瘤 Non-Hodgkin's lymphoma	920	4.18	3.09	200,202,203 非何杰金淋巴瘤 Non-Hodgkin's lymphoma	1,001	4.51	3.17
10	157 胰臟癌 Pancreas cancer	873	3.97	2.93	157 胰臟癌 Pancreas cancer	974	4.39	3.09
	其 他 All other causes	6,876	31.24	23.09	其 他 All other causes	7,318	32.99	23.19
11	150 食道癌 Oesophagus cancer	864	3.93	2.90	150 食道癌 Oesophagus cancer	890	4.01	2.82
12	147 鼻咽癌 Nasopharynx cancer	829	3.77	2.78	147 鼻咽癌 Nasopharynx cancer	823	3.71	2.61
13	156 膽囊癌 Gallbladder and extrahepatic bile ducts cancer	772	3.51	2.59	156 膽囊癌 Gallbladder and extrahepatic bile ducts cancer	803	3.62	2.54
14	204-208 白血病 Leukemia	722	3.28	2.42	204-208 白血病 Leukemia	779	3.51	2.47
15	188 膀胱癌 Bladder cancer	588	2.67	1.97	183 卵巢癌 Ovary and other uterine adnexa cancer	317	2.93 <sup>(1)</sup>	1.00

附 註：八十八年年中人口數計 22,010,489 人，男 11,278,068 人，女 10,732,421 人；  
八十九年年中人口數計 22,184,530 人，男 11,352,389 人，女 10,832,140 人。  
九 十 年 年 中 人 口 數 計 22,341,120 人，男 11,416,850 人，女 10,924,270 人；  
九 十 一 年 年 中 人 口 數 計 22,463,172 人，男 11,463,530 人，女 10,999,642 人。

Table 17 Leading Causes of Death from Cancer, 1991-2004 (Cont. 2)

民國九十年 2001				民國九十一年 2002			
癌症死亡原因	死亡數 Number of Deaths	死亡率 D.R. 0/0000	死 亡 百分比 %	癌症死亡原因	死亡數 Number of Deaths	死亡率 D.R. 0/0000	死 亡 百分比 %
Cause of Cancer Death				Cause of Cancer Death			
<b>惡性腫瘤</b> <b>Malignant neoplasms</b>	<b>32,993</b>	<b>147.68</b>	<b>100.00</b>	<b>惡性腫瘤</b> <b>Malignant neoplasms</b>	<b>34,342</b>	<b>152.88</b>	<b>100.00</b>
162 肺癌 Trachea, bronchus, and lung cancer	6,555	29.34	19.87	155 肝癌 Liver and intrahepatic bile ducts cancer	6,943	30.91	20.22
155 肝癌 Liver and intrahepatic bile ducts cancer	6,415	28.71	19.44	162 肺癌 Trachea, bronchus, and lung cancer	6,846	30.48	19.93
153,154 結腸直腸癌 Colon and rectum cancer	3,457	15.47	10.48	153,154 結腸直腸癌 Colon and rectum cancer	3,649	16.24	10.63
174 女性乳癌 Female breast cancer	1,241	11.36 <sup>(1)</sup>	3.76	174 女性乳癌 Female breast cancer	1,203	10.94 <sup>(1)</sup>	3.50
151 胃癌 Stomach cancer	2,446	10.95	7.41	151 胃癌 Stomach cancer	2,433	10.83	7.08
179,180 子宮頸癌 Cervix uteri cancer	939	8.60 <sup>(1)</sup>	2.85	179,180 子宮頸癌 Cervix uteri cancer	941	8.55 <sup>(1)</sup>	2.74
140,141,143-146,148,149 口腔癌 (含口咽及下咽) Oral cavity cancer	1,560	6.98	4.73	140,141,143-146,148,149 口腔癌 (含口咽及下咽) Oral cavity cancer	1,613	7.18	4.70
185 攝護腺癌 Prostate cancer	693	6.07 <sup>(2)</sup>	2.10	185 攝護腺癌 Prostate cancer	750	6.54 <sup>(2)</sup>	2.18
200,202,203 非何杰金淋巴瘤 Non-Hodgkin's lymphoma	1,024	4.58	3.10	150 食道癌 Oesophagus cancer	1,090	4.85	3.17
150 食道癌 Oesophagus cancer	999	4.47	3.03	157 胰臟癌 Pancreas cancer	1,069	4.76	3.11
其 他 All other causes	7,664	34.30	23.23	其 他 All other causes	7,805	34.75	22.73
157 胰臟癌 Pancreas cancer	992	4.44	3.01	200,202,203 非何杰金淋巴瘤 Non-Hodgkin's lymphoma	1,063	4.73	3.10
156 膽囊癌 Gallbladder and extrahepatic bile ducts cancer	866	3.88	2.62	156 膽囊癌 Gallbladder and extrahepatic bile ducts cancer	942	4.19	2.74
147 鼻咽癌 Nasopharynx cancer	820	3.67	2.49	147 鼻咽癌 Nasopharynx cancer	822	3.66	2.39
204-208 白血病 Leukemia	766	3.43	2.32	204-208 白血病 Leukemia	778	3.46	2.27
183 卵巢癌 Ovary and other uterine adnexa cancer	297	2.72 <sup>(1)</sup>	0.90	183 卵巢癌 Ovary and other uterine adnexa cancer	308	2.80 <sup>(1)</sup>	0.90

Remark: Mid-year Population, 1999 : Total 22,010,489, Male 11,278,068, Female 10,732,421 ;  
2000 : Total 22,184,530, Male 11,352,389, Female 10,832,140.  
2001 : Total 22,341,120, Male 11,416,850, Female 11,924,270 ;  
2002 : Total 22,463,172, Male 11,463,530, Female 10,999,642.

表 17 歷年主要癌症死亡原因 (續完)

順位 Rank	民國九十二年 2003			
	癌 症 死 亡 原 因 Cause of Cancer Death	死亡數 Number of Deaths	死亡率 D.R. 0/0000	死 亡 百 分 比 %
	<b>惡性腫瘤</b> <b>Malignant neoplasms</b>	<b>35,201</b>	<b>156.01</b>	<b>100.00</b>
1	155 肝癌 Liver and intrahepatic bile ducts cancer	7,010	31.07	19.91
2	162 肺癌 Trachea, bronchus, and lung cancer	6,911	30.63	19.63
3	153,154 結腸直腸癌 Colon and rectum cancer	3,711	16.45	10.54
4	174 女性乳癌 Female breast cancer	1,381	12.48 <sup>(1)</sup>	3.92
5	151 胃癌 Stomach cancer	2,349	10.41	6.67
6	179,180 子宮頸癌 Cervix uteri cancer	932	8.42 <sup>(1)</sup>	2.65
7	140,141,143-146,148,149 口腔癌 (含口咽及下咽) Oral cavity cancer	1,860	8.24	5.28
8	185 攝護腺癌 Prostate cancer	742	6.45 <sup>(2)</sup>	2.11
9	200,202,203 非何杰金淋巴瘤 Non-Hodgkin's lymphoma	1,169	5.18	3.32
10	157 胰臟癌 Pancreas cancer	1,114	4.94	3.16
	其 他 All other causes	8,022	35.55	22.79
11	150 食道癌 Oesophagus cancer	1,086	4.81	3.09
12	156 膽囊癌 Gallbladder and extrahepatic bile ducts cancer	931	4.13	2.64
13	204-208 白血病 Leukemia	763	3.38	2.17
14	147 鼻咽癌 Nasopharynx cancer	747	3.31	2.12
15	183 卵巢癌 Ovary and other uterine adnexa cancer	336	3.04 <sup>(1)</sup>	0.95

附 註：九十二年年中人口數 計 22,562,662 人, 男 11,500,236 人, 女 11,062,426 人;  
九十三年年中人口數 計 22,646,836 人, 男 11,528,324 人, 女 11,118,512 人。

Table 17 Leading Causes of Death from Cancer, 1991-2004 (Cont'd)

民國九十三年 2004			
癌 症 死 亡 原 因 Cause of Cancer Death	死 亡 數 Number of Deaths	死 亡 率 D.R. 0/0000	死 亡 百分比 %
<b>惡性腫瘤</b> <b>Malignant neoplasms</b>	<b>36,357</b>	<b>160.54</b>	<b>100.00</b>
162 肺癌 Trachea, bronchus, and lung cancer	7,153	31.58	19.67
155 肝癌 Liver and intrahepatic bile ducts cancer	7,059	31.17	19.42
153,154 結腸直腸癌 Colon and rectum cancer	3,898	17.21	10.72
174 女性乳癌 Female breast cancer	1,339	12.04 <sup>(1)</sup>	3.68
151 胃癌 Stomach cancer	2,500	11.04	6.88
140,141,143-146,148,149 口腔癌 (含口咽及下咽) Oral cavity cancer	1,993	8.80	5.48
179,180 子宮頸癌 Cervix uteri cancer	926	8.33 <sup>(1)</sup>	2.55
185 攝護腺癌 Prostate cancer	821	7.12 <sup>(2)</sup>	2.26
150 食道癌 Oesophagus cancer	1,198	5.29	3.30
157 胰臟癌 Pancreas cancer	1,151	5.08	3.17
其 他 All other causes	8,319	36.73	22.88
200,202,203 非何杰金淋巴瘤 Non-Hodgkin's lymphoma	1,131	4.99	3.11
156 膽囊癌 Gallbladder and extrahepatic bile ducts cancer	980	4.33	2.70
204-208 白血病 Leukemia	860	3.80	2.37
147 鼻咽癌 Nasopharynx cancer	827	3.65	2.27
188 膀胱癌 Bladder cancer	720	3.18	1.98

Remark: Mid-year Population, 2003 : Total 22,562,662, Male 11,500,236, Female 11,062,426 ;  
2004 : Total 22,646,636, Male 11,526,324, Female 11,118,512 ;

表 18 歷年男性主要癌症死亡原因

順位 Rank	民國八十年 1991				民國八十一年 1992			
	癌症死亡原因 Cause of Cancer Death	死亡數 Number of Deaths	死亡率 D.R. 0/0000	死亡百分比 % %	癌症死亡原因 Cause of Cancer Death	死亡數 Number of Deaths	死亡率 D.R. 0/0000	死亡百分比 % %
	<b>惡性腫瘤</b> <b>Malignant neoplasms</b>	<b>12,752</b>	<b>120.70</b>	<b>100.00</b>	<b>惡性腫瘤</b> <b>Malignant neoplasms</b>	<b>13,529</b>	<b>126.90</b>	<b>100.00</b>
1	155 肝癌 Liver and intrahepatic bile ducts cancer	3,108	29.42	24.37	155 肝癌 Liver and intrahepatic bile ducts cancer	3,483	32.67	25.74
2	162 肺癌 Trachea, bronchus, and lung cancer	2,686	25.42	21.06	162 肺癌 Trachea, bronchus, and lung cancer	2,904	27.24	21.47
3	151 胃癌 Stomach cancer	1,406	13.31	11.03	151 胃癌 Stomach cancer	1,390	13.04	10.27
4	153,154 結腸直腸癌 Colon and rectum cancer	924	8.75	7.25	153,154 結腸直腸癌 Colon and rectum cancer	1,044	9.79	7.72
5	150 食道癌 Oesophagus cancer	593	5.61	4.65	147 鼻咽癌 Nasopharynx cancer	571	5.36	4.22
6	147 鼻咽癌 Nasopharynx cancer	577	5.46	4.52	150 食道癌 Oesophagus cancer	537	5.04	3.97
7	204-208 白血病 Leukemia	398	3.77	3.12	200,202,203 非何杰金淋巴瘤 Non-Hodgkin's lymphoma	402	3.77	2.97
8	200,202,203 非何杰金淋巴瘤 Non-Hodgkin's lymphoma	353	3.34	2.77	157 胰臟癌 Pancreas cancer	355	3.33	2.62
9	157 胰臟癌 Pancreas cancer	305	2.89	2.39	204-208 白血病 Leukemia	355	3.33	2.62
10	188 膀胱癌 Bladder cancer	259	2.45	2.03	188 膀胱癌 Bladder cancer	273	2.56	2.02
	其 他 All other causes	2,143	20.28	16.81	其 他 All other causes	2,215	20.78	16.37
11	185 攝護腺癌 Prostate cancer	233	2.21	1.83	185 攝護腺癌 Prostate cancer	233	2.19	1.72
12	191 腦癌 Brain cancer	219	2.07	1.72	156 膽囊癌 Gallbladder and extrahepatic bile ducts cancer	203	1.90	1.50
13	156 膽囊癌 Gallbladder and extrahepatic bile ducts cancer	174	1.65	1.36	191 腦癌 Brain cancer	199	1.87	1.47
14	161 喉癌 Larynx cancer	150	1.42	1.18	189 腎臟癌 Kidney and other urinary organs cancer	160	1.50	1.18
15	189 腎臟癌 Kidney and other urinary organs cancer	134	1.27	1.05	141 舌癌 Tongue cancer	148	1.39	1.09

附註：1. 八十年年中人口數 10,565,150 人；八十一年年中人口數 10,661,498 人；  
八十二年年中人口數 10,752,671 人；八十三年年中人口數 10,865,596 人。

2. 死因統計自民國八十三年起含金門縣及連江縣。

Table 18 Leading Causes of Death from Cancer, for Male, 1991-2004

民國八十二年 1993				民國八十三年 1994			
癌症死亡原因 Cause of Cancer Death	死亡數 Number of Deaths	死亡率 D.R. 0/0000	死亡 百分比 %	癌症死亡原因 Cause of Cancer Death	死亡數 Number of Deaths	死亡率 D.R. 0/0000	死亡 百分比 %
<b>惡性腫瘤</b> <b>Malignant neoplasms</b>	<b>14,270</b>	<b>132.71</b>	<b>100.00</b>	<b>惡性腫瘤</b> <b>Malignant neoplasms</b>	<b>15,191</b>	<b>139.81</b>	<b>100.00</b>
155 肝癌 Liver and intrahepatic bile ducts cancer	3,856	35.86	27.02	155 肝癌 Liver and intrahepatic bile ducts cancer	3,915	36.03	25.77
162 肺癌 Trachea, bronchus, and lung cancer	2,926	27.21	20.50	162 肺癌 Trachea, bronchus, and lung cancer	3,217	29.61	21.18
151 胃癌 Stomach cancer	1,431	13.31	10.03	151 胃癌 Stomach cancer	1,447	13.32	9.53
153,154 結腸直腸癌 Colon and rectum cancer	1,112	10.34	7.79	153,154 結腸直腸癌 Colon and rectum cancer	1,236	11.38	8.14
150 食道癌 Oesophagus cancer	577	5.37	4.04	150 食道癌 Oesophagus cancer	608	5.60	4.00
147 鼻咽癌 Nasopharynx cancer	575	5.35	4.03	147 鼻咽癌 Nasopharynx cancer	598	5.50	3.94
204-208 白血病 Leukemia	363	3.38	2.54	200,202,203 非何杰金淋巴瘤 Non-Hodgkin's lymphoma	438	4.03	2.88
200,202,203 非何杰金淋巴瘤 Non-Hodgkin's lymphoma	353	3.28	2.47	157 胰臟癌 Pancreas cancer	383	3.52	2.52
157 胰臟癌 Pancreas cancer	351	3.26	2.46	204-208 白血病 Leukemia	367	3.38	2.42
188 膀胱癌 Bladder cancer	275	2.56	1.93	185 攝護腺癌 Prostate cancer	366	3.37	2.41
其 他 All other causes	2,451	22.79	17.18	其 他 All other causes	2,616	24.08	17.22
185 攝護腺癌 Prostate cancer	269	2.50	1.89	188 膀胱癌 Bladder cancer	324	2.98	2.13
156 膽囊癌 Gallbladder and extrahepatic bile ducts cancer	203	1.89	1.42	156 膽囊癌 Gallbladder and extrahepatic bile ducts cancer	257	2.37	1.69
191 腦癌 Brain cancer	190	1.77	1.33	191 腦癌 Brain cancer	231	2.13	1.52
189 腎臟癌 Kidney and other urinary organs cancer	179	1.66	1.25	161 喉癌 Larynx cancer	198	1.82	1.30
141 舌癌 Tongue cancer	159	1.48	1.11	141 舌癌 Tongue cancer	181	1.67	1.19

Remark: 1. Mid-year Population : 10,565,150 in 1991, 10,661,498 in 1992, 10,752,671 in 1993 and 10,865,596 in 1994.

2. Beginning 1994, includes Kinmen County and Lienkiang County.



表 18 歷年男性主要癌症死亡原因（續一）

順位 Rank	民國八十四年 1995				民國八十五年 1996			
	癌症死亡原因 Cause of Cancer Death	死亡數 Number of Deaths	死亡率 D.R. 0/0000	死 亡 百分比 %	癌症死亡原因 Cause of Cancer Death	死亡數 Number of Deaths	死亡率 D.R. 0/0000	死 亡 百分比 %
	<b>惡性腫瘤</b> Malignant neoplasms	<b>16,657</b>	<b>152.13</b>	<b>100.00</b>	<b>惡性腫瘤</b> Malignant neoplasms	<b>18,008</b>	<b>163.29</b>	<b>100.00</b>
1	155 肝癌 Liver and intrahepatic bile ducts cancer	4,045	36.94	24.28	155 肝癌 Liver and intrahepatic bile ducts cancer	4,469	40.52	24.82
2	162 肺癌 Trachea, bronchus, and lung cancer	3,549	32.41	21.31	162 肺癌 Trachea, bronchus, and lung cancer	3,846	34.87	21.36
3	151 胃癌 Stomach cancer	1,522	13.90	9.14	151 胃癌 Stomach cancer	1,712	15.52	9.51
4	153,154 結腸直腸癌 Colon and rectum cancer	1,422	12.99	8.54	153,154 結腸直腸癌 Colon and rectum cancer	1,546	14.02	8.59
5	140,141,143-146,148,149 口腔癌（含口咽及下咽） Oral cavity cancer	830	7.58	4.98	140,141,143-146,148,149 口腔癌（含口咽及下咽） Oral cavity cancer	941	8.53	5.23
6	147 鼻咽癌 Nasopharynx cancer	664	6.06	3.99	150 食道癌 Oesophagus cancer	678	6.15	3.76
7	150 食道癌 Oesophagus cancer	652	5.95	3.91	147 鼻咽癌 Nasopharynx cancer	651	5.90	3.62
8	200,202,203 非何杰金淋巴瘤 Non-Hodgkin's lymphoma	512	4.68	3.07	200,202,203 非何杰金淋巴瘤 Non-Hodgkin's lymphoma	560	5.08	3.11
9	157 胰臟癌 Pancreas cancer	470	4.29	2.82	157 胰臟癌 Pancreas cancer	474	4.30	2.63
10	204-208 白血病 Leukemia	459	4.19	2.76	185 攝護腺癌 Prostate cancer	463	4.20	2.57
	其 他 All other causes	2,532	23.13	15.20	其 他 All other causes	2,668	24.19	14.82
11	185 攝護腺癌 Prostate cancer	371	3.39	2.23	204-208 白血病 Leukemia	414	3.75	2.30
12	188 膀胱癌 Bladder cancer	341	3.11	2.05	188 膀胱癌 Bladder cancer	370	3.36	2.05
13	156 膽囊癌 Gallbladder and extrahepatic bile ducts cancer	300	2.74	1.80	156 膽囊癌 Gallbladder and extrahepatic bile ducts cancer	309	2.80	1.72
14	191 腦癌 Brain cancer	270	2.47	1.62	191 腦癌 Brain cancer	308	2.79	1.71
15	161 喉癌 Larynx cancer	188	1.72	1.13	161 喉癌 Larynx cancer	202	1.83	1.12

附註：八十四年年中人口數 10,948,844 人；八十五年年中人口數 11,028,228 人；八十六年年中人口數 11,114,781 人；  
八十七年年中人口數 11,203,586 人。

Table 18 Leading Causes of Death from Cancer,  
for Male, 1991-2004 (Cont. 1)

民國八十六年 1997				民國八十七年 1998			
癌症死亡原因 Cause of Cancer Death	死亡數 Number of Deaths	死亡率 D.R. 0/0000	死 亡 百分比 %	癌症死亡原因 Cause of Cancer Death	死亡數 Number of Deaths	死亡率 D.R. 0/0000	死 亡 百分比 %
<b>惡性腫瘤</b> <b>Malignant neoplasms</b>	<b>18,617</b>	<b>167.50</b>	<b>100.00</b>	<b>惡性腫瘤</b> <b>Malignant neoplasms</b>	<b>18,779</b>	<b>167.62</b>	<b>100.00</b>
155 肝癌 Liver and intrahepatic bile ducts cancer	4,439	39.94	23.84	155 肝癌 Liver and intrahepatic bile ducts cancer	4,488	40.06	23.90
162 肺癌 Trachea, bronchus, and lung cancer	4,117	37.04	22.11	162 肺癌 Trachea, bronchus, and lung cancer	4,041	36.07	21.52
153,154 結腸直腸癌 Colon and rectum cancer	1,655	14.89	8.89	153,154 結腸直腸癌 Colon and rectum cancer	1,760	15.71	9.37
151 胃癌 Stomach cancer	1,573	14.15	8.45	151 胃癌 Stomach cancer	1,631	14.56	8.69
140,141,143-146,148,149 口腔癌 (含口咽及下咽) Oral cavity cancer	1,041	9.37	5.59	140,141,143-146,148,149 口腔癌 (含口咽及下咽) Oral cavity cancer	1,076	9.60	5.73
150 食道癌 Oesophagus cancer	787	7.08	4.23	150 食道癌 Oesophagus cancer	757	6.76	4.03
147 鼻咽癌 Nasopharynx cancer	654	5.88	3.51	147 鼻咽癌 Nasopharynx cancer	621	5.54	3.31
200,202,203 非何杰金淋巴瘤 Non-Hodgkin's lymphoma	589	5.30	3.16	200,202,203 非何杰金淋巴瘤 Non-Hodgkin's lymphoma	607	5.42	3.23
185 攝護腺癌 Prostate cancer	531	4.78	2.85	185 攝護腺癌 Prostate cancer	540	4.82	2.88
157 胰臟癌 Pancreas cancer	500	4.50	2.69	157 胰臟癌 Pancreas cancer	531	4.74	2.83
其 他 All other causes	2,731	24.57	14.67	其 他 All other causes	2,727	24.34	14.52
204-208 白血病 Leukemia	438	3.94	2.35	204-208 白血病 Leukemia	390	3.48	2.08
188 膀胱癌 Bladder cancer	371	3.34	1.99	188 膀胱癌 Bladder cancer	385	3.44	2.05
156 膽囊癌 Gallbladder and extrahepatic bile ducts cancer	318	2.86	1.71	156 膽囊癌 Gallbladder and extrahepatic bile ducts cancer	378	3.37	2.01
191 腦癌 Brain cancer	310	2.79	1.67	191 腦癌 Brain cancer	227	2.03	1.21
161 喉癌 Larynx cancer	221	1.99	1.19	189.0 腎臟癌 Kidney cancer, (except pelvis)	200	1.79	1.07

Remark: Mid-year Population : 10,948,844 in 1995 and 11,028,228 in 1996 and 11,114,781 in 1997 and 11,203,586 in 1998.

表 18 歷年男性主要癌症死亡原因 (續二)

順位 Rank	民國八十八年 1999				民國八十九年 2000			
	癌症死亡原因 Cause of Cancer Death	死亡數 Number of Deaths	死亡率 D.R. 0/0000	死 亡 百分比 %	癌症死亡原因 Cause of Cancer Death	死亡數 Number of Deaths	死亡率 D.R. 0/0000	死 亡 百分比 %
	<b>惡性腫瘤</b> Malignant neoplasms	<b>19,137</b>	<b>169.68</b>	<b>100.00</b>	<b>惡性腫瘤</b> Malignant neoplasms	<b>20,357</b>	<b>179.32</b>	<b>100.00</b>
1	155 肝癌 Liver and intrahepatic bile ducts cancer	4,352	38.59	22.74	155 肝癌 Liver and intrahepatic bile ducts cancer	4,565	40.21	22.42
2	162 肺癌 Trachea, bronchus, and lung cancer	4,240	37.60	22.16	162 肺癌 Trachea, bronchus, and lung cancer	4,392	38.69	21.57
3	153,154 結腸直腸癌 Colon and rectum cancer	1,796	15.92	9.38	153,154 結腸直腸癌 Colon and rectum cancer	1,961	17.27	9.63
4	151 胃癌 Stomach cancer	1,564	13.87	8.17	151 胃癌 Stomach cancer	1,596	14.06	7.84
5	140,141,143-146,148,149 口腔癌 (含口咽及下咽) Oral cavity cancer	1,186	10.52	6.20	140,141,143-146,148,149 口腔癌 (含口咽及下咽) Oral cavity cancer	1,375	12.11	6.75
6	150 食道癌 Oesophagus cancer	784	6.95	4.10	150 食道癌 Oesophagus cancer	817	7.20	4.01
7	147 鼻咽癌 Nasopharynx cancer	638	5.66	3.33	200,202,203 非何杰金淋巴瘤 Non-Hodgkin's lymphoma	639	5.63	3.14
8	200,202,203 非何杰金淋巴瘤 Non-Hodgkin's lymphoma	584	5.18	3.05	185 攝護腺癌 Prostate cancer	635	5.59	3.12
9	185 攝護腺癌 Prostate cancer	561	4.97	2.93	147 鼻咽癌 Nasopharynx cancer	624	5.50	3.07
10	157 胰臟癌 Pancreas cancer	535	4.74	2.80	157 胰臟癌 Pancreas cancer	592	5.21	2.91
	其 他 All other causes	2,897	25.69	15.14	其 他 All other causes	3,161	27.84	15.53
11	204-208 白血病 Leukemia	425	3.77	2.22	204-208 白血病 Leukemia	460	4.05	2.26
12	188 膀胱癌 Bladder cancer	420	3.72	2.19	188 膀胱癌 Bladder cancer	418	3.68	2.05
13	156 膽囊癌 Gallbladder and extrahepatic bile ducts cancer	404	3.58	2.11	156 膽囊癌 Gallbladder and extrahepatic bile ducts cancer	410	3.61	2.01
14	161 喉癌 Larynx cancer	223	1.98	1.17	189.0 腎臟癌 Kidney cancer, (except pelvis)	255	2.25	1.25
15	189.0 腎臟癌 Kidney cancer, (except pelvis)	211	1.87	1.10	161 喉癌 Larynx cancer	216	1.90	1.06

附 註：八十八年年中人口數 11,278,068 人；八十九年年中人口數 11,352,389 人；九十年年年中人口數 11,416,850 人  
九十一年年中人口數 11,463,530 人。

Table 18 Leading Causes of Death from Cancer,  
for Male, , 1991-2004 ( Cont. 2 )

民 國 九 十 年 2001				民 國 九 十 一 年 2002			
癌 症 死 亡 原 因	死亡數	死亡率	死 亡	癌 症 死 亡 原 因	死亡數	死亡率	死 亡
Cause of Cancer Death	Number	D.R.	百分比	Cause of Cancer Death	Number	D.R.	百分比
	of Deaths	0/0000	%		of Deaths	0/0000	%
<b>惡性腫瘤</b>	<b>21,263</b>	<b>186.24</b>	<b>100.00</b>	<b>惡性腫瘤</b>	<b>22,020</b>	<b>192.09</b>	<b>100.00</b>
<b>Malignant neoplasms</b>				<b>Malignant neoplasms</b>			
155 肝癌	4,759	41.68	22.38	155 肝癌	5,104	44.52	23.18
Liver and intrahepatic bile ducts cancer				Liver and intrahepatic bile ducts cancer			
162 肺癌	4,599	40.28	21.63	162 肺癌	4,714	41.12	21.41
Trachea, bronchus, and lung cancer				Trachea, bronchus, and lung cancer			
153,154 結腸直腸癌	2,024	17.73	9.52	153,154 結腸直腸癌	2,120	18.49	9.63
Colon and rectum cancer				Colon and rectum cancer			
151 胃癌	1,650	14.45	7.76	151 胃癌	1,641	14.31	7.45
Stomach cancer				Stomach cancer			
140,141,143-146,148,149	1,436	12.58	6.75	140,141,143-146,148,149	1,501	13.09	6.82
口腔癌 (含口咽及下咽)				口腔癌 (含口咽及下咽)			
Oral cavity cancer				Oral cavity cancer			
150 食道癌	922	8.08	4.34	150 食道癌	1,015	8.85	4.61
Oesophagus cancer				Oesophagus cancer			
185 攝護腺癌	693	6.07	3.26	185 攝護腺癌	750	6.54	3.41
Prostate cancer Prostate cancer				Prostate cancer Prostate cancer			
200,202,203 非何杰金淋巴瘤	646	5.66	3.04	157 胰臟癌	646	5.64	2.93
Non-Hodgkin's lymphoma				Pancreas cancer			
157 胰臟癌	635	5.56	2.99	200,202,203 非何杰金淋巴瘤	630	5.50	2.86
Pancreas cancer				Non-Hodgkin's lymphoma			
147 鼻咽癌	616	5.40	2.90	147 鼻咽癌	626	5.46	2.84
Nasopharynx cancer				Nasopharynx cancer			
其 他	3,283	28.76	15.44	其 他	3,273	28.55	14.86
All other causes				All other causes			
204-208 白血病	462	4.05	2.17	156 膽囊癌	491	4.28	2.23
Leukemia				Gallbladder and extrahepatic bile ducts cancer			
156 膽囊癌	439	3.85	2.06	204-208 白血病	458	4.00	2.08
Gallbladder and extrahepatic bile ducts cancer				Leukemia			
188 膀胱癌	396	3.47	1.86	188 膀胱癌	391	3.41	1.78
Bladder cancer				Bladder cancer			
189.0 腎臟癌	245	2.15	1.15	189.0 腎臟癌	254	2.22	1.15
Kidney cancer, (except pelvis)				Kidney cancer, (except pelvis)			
191 腦癌	229	2.01	1.08	191 腦癌	233	2.03	1.06
Brain cancer				Brain cancer			

Remark: Mid-year Population : 11,278,068 in 1999 and 11,352,389 in 2000, 11,416,850 in 2001 and 11,463,530 in 2002.

表 18 歷年男性主要癌症死亡原因 (續完)

順位 Rank	民 國 九十二年 2003			
	癌 症 死 亡 原 因 Cause of Cancer Death	死亡數 Number of Deaths	死亡率 D.R. 0/0000	死 亡 百分比 %
	<b>惡性腫瘤 Malignant neoplasms</b>	<b>22,335</b>	<b>194.21</b>	<b>100.00</b>
1	155 肝癌 Liver and intrahepatic bile ducts cancer	5,088	44.24	22.78
2	162 肺癌 Trachea, bronchus, and lung cancer	4,755	41.35	21.29
3	153,154 結腸直腸癌 Colon and rectum cancer	2,122	18.45	9.50
4	140,141,143-146,148,149 口腔癌 (含口咽及下咽) Oral cavity cancer	1,723	14.98	7.71
5	151 胃癌 Stomach cancer	1,586	13.79	7.10
6	150 食道癌 Oesophagus cancer	1,007	8.76	4.51
7	185 攝護腺癌 Prostate cancer	742	6.45	3.32
8	200,202,203 非何杰金淋巴瘤 Non-Hodgkin's lymphoma	684	5.95	3.06
9	157 胰臟癌 Pancreas cancer	657	5.71	2.94
10	147 鼻咽癌 Nasopharynx cancer	562	4.89	2.52
	其 他 All other causes	3,409	29.64	15.26
11	156 膽囊癌 Gallbladder and extrahepatic bile ducts cancer	477	4.15	2.14
12	204-208 白血病 Leukemia	459	3.99	2.06
13	188 膀胱癌 Bladder cancer	434	3.77	1.94
14	189.0 腎臟癌 Kidney cancer, (except pelvis)	271	2.36	1.21
15	191 腦癌 Brain cancer	269	2.34	1.20

附 註：九十二年年中人口數 11,500,236 人；九十三年年中人口數 11,528,324 人。

Remark: Mid-year Population : 11,500,236 in 2003 and 11,528,324 in 2004.

Table 18 Leading Causes of Death from Cancer,  
for Male,, 1991-2004 ( *Cont'd* )

民 國 九 十 三 年 2004			
癌 症 死 亡 原 因 Cause of Cancer Death	死 亡 數 Number of Deaths	死 亡 率 D.R. 0/0000	死 亡 百 分 比 %
<b>惡性腫瘤</b> <b>Malignant neoplasms</b>	<b>23,339</b>	<b>202.45</b>	<b>100.00</b>
155 肝癌 Liver and intrahepatic bile ducts cancer	5,179	44.92	22.19
162 肺癌 Trachea, bronchus, and lung cancer	4,961	43.03	21.26
153,154 結腸直腸癌 Colon and rectum cancer	2,278	19.76	9.76
140,141,143-146,148,149 口腔癌 (含口咽及下咽) Oral cavity cancer	1,838	15.94	7.88
151 胃癌 Stomach cancer	1,633	14.17	7.00
150 食道癌 Oesophagus cancer	1,109	9.62	4.75
185 攝護腺癌 Prostate cancer	821	7.12	3.52
200,202,203 非何杰金淋巴瘤 Non-Hodgkin's lymphoma	713	6.18	3.05
157 胰臟癌 Pancreas cancer	683	5.92	2.93
147 鼻咽癌 Nasopharynx cancer	631	5.47	2.70
其 他 All other causes	3,493	30.30	14.97
204-208 白血病 Leukemia	526	4.56	2.25
156 膽囊癌 Gallbladder and extrahepatic bile ducts cancer	506	4.39	2.17
188 膀胱癌 Bladder cancer	465	4.03	1.99
189.0 腎臟癌 Kidney cancer, (except pelvis)	262	2.27	1.12
191 腦癌 Brain cancer	262	2.27	1.12

表 19 歷年女性主要癌症死亡原因

順位 Rank	民國八十年 1991				民國八十一年 1992			
	癌症死亡原因 Cause of Cancer Death	死亡數 Number of Deaths	死亡率 D.R. 0/0000	死亡 百分比 %	癌症死亡原因 Cause of Cancer Death	死亡數 Number of Deaths	死亡率 D.R. 0/0000	死亡 百分比 %
	<b>惡性腫瘤</b> Malignant neoplasms	<b>6,878</b>	<b>69.55</b>	<b>100.00</b>	<b>惡性腫瘤</b> Malignant neoplasms	<b>7,430</b>	<b>74.35</b>	<b>100.00</b>
1	162 肺癌 Trachea, bronchus, and lung cancer	1,073	10.85	15.60	162 肺癌 Trachea, bronchus, and lung cancer	1,118	11.19	15.05
2	179,180 子宮頸癌 Cervix uteri cancer	870	8.80	12.65	155 肝癌 Liver and intrahepatic bile ducts cancer	982	9.83	13.22
3	155 肝癌 Liver and intrahepatic bile ducts cancer	762	7.70	11.08	179,180 子宮頸癌 Cervix uteri cancer	944	9.45	12.71
4	153,154 結腸直腸癌 Colon and rectum cancer	750	7.58	10.90	153,154 結腸直腸癌 Colon and rectum cancer	824	8.25	11.09
5	174 女性乳癌 Female breast cancer	664	6.71	9.65	174 女性乳癌 Female breast cancer	676	6.76	9.10
6	151 胃癌 Stomach cancer	638	6.45	9.28	151 胃癌 Stomach cancer	660	6.60	8.88
7	204-208 白血病 Leukemia	268	2.71	3.90	204-208 白血病 Leukemia	233	2.33	3.14
8	157 胰臟癌 Pancreas cancer	197	1.99	2.86	157 胰臟癌 Pancreas cancer	222	2.22	2.99
9	191 腦癌 Brain cancer	170	1.72	2.47	147 鼻咽癌 Nasopharynx cancer	193	1.93	2.60
10	147 鼻咽癌 Nasopharynx cancer	169	1.71	2.46	200,202,203 非何杰金淋巴瘤 Non-Hodgkin's lymphoma	193	1.93	2.60
	其 他 All other causes	1,317	13.32	19.15	其 他 All other causes	1,385	13.86	18.64
11	200,202,203 非何杰金淋巴瘤 Non-Hodgkin's lymphoma	165	1.67	2.40	183 卵巢癌 Ovary and other uterine adnexa cancer	176	1.76	2.37
12	183 卵巢癌 Ovary and other uterine adnexa cancer	155	1.57	2.25	156 膽囊癌 Gallbladder and extrahepatic bile ducts cancer	174	1.74	2.34
13	156 膽囊癌 Gallbladder and extrahepatic bile ducts cancer	145	1.47	2.11	191 腦癌 Brain cancer	143	1.43	1.92
14	188 膀胱癌 Bladder cancer	101	1.02	1.47	189 腎臟癌 Kidney and other urinary organs cancer	104	1.04	1.40
15	189 腎臟癌 Kidney and other urinary organs cancer	80	0.81	1.16	188 膀胱癌 Bladder cancer	97	0.97	1.31

附註：1. 八十年年中人口數 9,889,754 人；八十一年年中人口數 9,993,170 人。

八十二年年中人口數 10,095,579 人；八十三年年中人口數 10,221,048 人。

2. 死因統計自民國八十三年起含金門縣及連江縣。

Table 19 Leading Causes of Death from Cancer,  
for Female, 1991-2004

民國八十二年 1993				民國八十三年 1994			
癌症死亡原因 Cause of Cancer Death	死亡數 Number of Deaths	死亡率 D.R. 0/0000	死 亡 百分比 %	癌症死亡原因 Cause of Cancer Death	死亡數 Number of Deaths	死亡率 D.R. 0/0000	死 亡 百分比 %
<b>惡性腫瘤</b> Malignant neoplasms	<b>8,049</b>	<b>79.73</b>	<b>100.00</b>	<b>惡性腫瘤</b> Malignant neoplasms	<b>8,127</b>	<b>79.51</b>	<b>100.00</b>
162 肺癌 Trachea, bronchus, and lung cancer	1,184	11.73	14.71	162 肺癌 Trachea, bronchus, and lung cancer	1,273	12.45	15.66
155 肝癌 Liver and intrahepatic bile ducts cancer	1,157	11.46	14.37	155 肝癌 Liver and intrahepatic bile ducts cancer	1,093	10.69	13.45
179,180 子宮頸癌 Cervix uteri cancer	913	9.04	11.34	179,180 子宮頸癌 Cervix uteri cancer	973	9.52	11.97
153,154 結腸直腸癌 Colon and rectum cancer	861	8.53	10.70	153,154 結腸直腸癌 Colon and rectum cancer	867	8.48	10.67
174 女性乳癌 Female breast cancer	772	7.65	9.59	174 女性乳癌 Female breast cancer	789	7.72	9.71
151 胃癌 Stomach cancer	660	6.54	8.20	151 胃癌 Stomach cancer	675	6.60	8.31
157 胰臟癌 Pancreas cancer	230	2.28	2.86	157 胰臟癌 Pancreas cancer	250	2.45	3.08
200,202,203 非何杰金淋巴瘤 Non-Hodgkin's lymphoma	229	2.27	2.85	204-208 白血病 Leukemia	248	2.43	3.05
147 鼻咽癌 Nasopharynx cancer	223	2.21	2.77	200,202,203 非何杰金淋巴瘤 Non-Hodgkin's lymphoma	233	2.28	2.87
204-208 白血病 Leukemia	219	2.17	2.72	156 膽囊癌 Gallbladder and extrahepatic bile ducts cancer	208	2.04	2.56
其 他 All other causes	1,601	15.86	19.89	其 他 All other causes	1,518	14.85	18.68
156 膽囊癌 Gallbladder and extrahepatic bile ducts cancer	196	1.94	2.44	147 鼻咽癌 Nasopharynx cancer	200	1.96	2.46
183 卵巢癌 Ovary and other uterine adnexa cancer	184	1.82	2.29	183 卵巢癌 Ovary and other uterine adnexa cancer	195	1.91	2.40
191 腦癌 Brain cancer	155	1.54	1.93	191 腦癌 Brain cancer	177	1.73	2.18
188 膀胱癌 Bladder cancer	137	1.36	1.70	188 膀胱癌 Bladder cancer	127	1.24	1.56
189 腎臟癌 Kidney and other urinary organs cancer	117	1.16	1.45	189 腎臟癌 Kidney and other urinary organs cancer	113	1.11	1.39

Remark: 1. Mid-year Population : 9,889,754 in 1991; 9,993,170 in 1992;  
10,095,579 in 1993 and 10,221,048 in 1994.  
2. Beginning 1994, includes Kinmen County and Lienkiang County.



表 19 歷年女性主要癌症死亡原因(續一)

順位 Rank	民國八十四年 1995				民國八十五年 1996			
	癌症死亡原因 Cause of Cancer Death	死亡數 Number of Deaths	死亡率 D.R. 0/0000	死亡 百分比 %	癌症死亡原因 Cause of Cancer Death	死亡數 Number of Deaths	死亡率 D.R. 0/0000	死亡 百分比 %
	<b>惡性腫瘤</b> <b>Malignant neoplasms</b>	<b>9,184</b>	<b>89.00</b>	<b>100.00</b>	<b>惡性腫瘤</b> <b>Malignant neoplasms</b>	<b>9,953</b>	<b>95.58</b>	<b>100.00</b>
1	162 肺癌 Trachea, bronchus, and lung cancer	1,481	14.35	16.13	162 肺癌 Trachea, bronchus, and lung cancer	1,593	15.30	16.01
2	155 肝癌 Liver and intrahepatic bile ducts cancer	1,159	11.23	12.62	155 肝癌 Liver and intrahepatic bile ducts cancer	1,325	12.72	13.31
3	153,154 結腸直腸癌 Colon and rectum cancer	1,047	10.15	11.40	153,154 結腸直腸癌 Colon and rectum cancer	1,096	10.53	11.01
4	179,180 子宮頸癌 Cervix uteri cancer	1,010	9.79	11.00	174 女性乳癌 Female breast cancer	987	9.48	9.92
5	174 女性乳癌 Female breast cancer	918	8.90	10.00	179,180 子宮頸癌 Cervix uteri cancer	979	9.40	9.84
6	151 胃癌 Stomach cancer	740	7.17	8.06	151 胃癌 Stomach cancer	807	7.75	8.11
7	200,202,203 非何杰金淋巴瘤 Non-Hodgkin's lymphoma	303	2.94	3.30	156 膽囊癌 Gallbladder and extrahepatic bile ducts cancer	327	3.14	3.29
8	204-208 白血病 Leukemia	271	2.63	2.95	200,202,203 非何杰金淋巴瘤 Non-Hodgkin's lymphoma	320	3.07	3.22
9	156 膽囊癌 Gallbladder and extrahepatic bile ducts cancer	270	2.62	2.94	204-208 白血病 Leukemia	312	3.00	3.13
10	157 胰臟癌 Pancreas cancer	250	2.42	2.72	157 胰臟癌 Pancreas cancer	311	2.99	3.12
	其 他 All other causes	1,735	16.81	18.89	其 他 All other causes	1,896	18.21	19.05
11	183 卵巢癌 Ovary and other uterine adnexa cancer	223	2.16	2.43	147 鼻咽癌 Nasopharynx cancer	230	2.21	2.31
12	147 鼻咽癌 Nasopharynx cancer	209	2.03	2.28	183 卵巢癌 Ovary and other uterine adnexa cancer	225	2.16	2.26
13	191 腦癌 Brain cancer	171	1.66	1.86	191 腦癌 Brain cancer	210	2.02	2.11
14	188 膀胱癌 Bladder cancer	158	1.53	1.72	188 膀胱癌 Bladder cancer	157	1.51	1.58
15	189.0 腎臟癌 Kidney cancer, (except pelvis)	119	1.15	1.30	189.0 腎臟癌 Kidney cancer, (except pelvis)	130	1.25	1.31

附註：八十四年年中人口數 10,318,808 人；八十五年年中人口數 10,413,204 人。  
八十六年年中人口數 10,519,343 人；八十七年年中人口數 10,632,117 人

Table 19 Leading Causes of Death from Cancer,  
for Female, 1991-2004( *Cont. 1* )

民國八十六年 1997				民國八十七年 1998			
癌症死亡原因 Cause of Cancer Death	死亡數 Number of Deaths	死亡率 D.R. 0/0000	死 亡 百分比 %	癌症死亡原因 Cause of Cancer Death	死亡數 Number of Deaths	死亡率 D.R. 0/0000	死 亡 百分比 %
<b>惡性腫瘤</b> <b>Malignant neoplasms</b>	<b>10,394</b>	<b>98.81</b>	<b>100.00</b>	<b>惡性腫瘤</b> <b>Malignant neoplasms</b>	<b>10,481</b>	<b>98.58</b>	<b>100.00</b>
162 肺癌 Trachea, bronchus, and lung cancer	1,740	16.54	16.74	162 肺癌 Trachea, bronchus, and lung cancer	1,708	16.06	16.30
155 肝癌 Liver and intrahepatic bile ducts cancer	1,403	13.34	13.50	155 肝癌 Liver and intrahepatic bile ducts cancer	1,377	12.95	13.14
153,154 結腸直腸癌 Colon and rectum cancer	1,200	11.41	11.55	153,154 結腸直腸癌 Colon and rectum cancer	1,227	11.54	11.71
174 女性乳癌 Female breast cancer	1,073	10.20	10.32	179,180 子宮頸癌 Cervix uteri cancer	1,017	9.57	9.70
179,180 子宮頸癌 Cervix uteri cancer	1,027	9.76	9.88	174 女性乳癌 Female breast cancer	995	9.36	9.49
151 胃癌 Stomach cancer	775	7.37	7.46	151 胃癌 Stomach cancer	812	7.64	7.75
200,202,203 非何杰金淋巴瘤 Non-Hodgkin's lymphoma	337	3.20	3.24	200,202,203 非何杰金淋巴瘤 Non-Hodgkin's lymphoma	375	3.53	3.58
157 胰臟癌 Pancreas cancer	329	3.13	3.17	157 胰臟癌 Pancreas cancer	357	3.36	3.41
156 膽囊癌 Gallbladder and extrahepatic bile ducts cancer	311	2.96	2.99	156 膽囊癌 Gallbladder and extrahepatic bile ducts cancer	320	3.01	3.05
204-208 白血病 Leukemia	304	2.89	2.92	204-208 白血病 Leukemia	315	2.96	3.01
其 他 All other causes	1,895	18.01	18.23	其 他 All other causes	1,978	18.60	18.87
183 卵巢癌 Ovary and other uterine adnexa cancer	263	2.50	2.53	183 卵巢癌 Ovary and other uterine adnexa cancer	273	2.57	2.60
147 鼻咽癌 Nasopharynx cancer	220	2.09	2.12	147 鼻咽癌 Nasopharynx cancer	222	2.09	2.12
191 腦癌 Brain cancer	219	2.08	2.11	191 腦癌 Brain cancer	198	1.86	1.89
188 膀胱癌 Bladder cancer	168	1.60	1.62	188 膀胱癌 Bladder cancer	165	1.55	1.57
189.0 腎臟癌 Kidney cancer, (except pelvis)	136	1.29	1.31	189.0 腎臟癌 Kidney cancer, (except pelvis)	157	1.48	1.50

Remark: Mid-year Population : 10,318,808 in 1995 and 10,413,204 in 1996.  
10,519,343 in 1997 , 10,632,117 in 1998

表 19 歷年女性主要癌症死亡原因 (續二)

順位 Rank	民國八十八年 1999				民國八十九年 2000			
	癌症死亡原因 Cause of Cancer Death	死亡數 Number of Deaths	死亡率 D.R. 0/0000	死 亡 百分比 %	癌症死亡原因 Cause of Cancer Death	死亡數 Number of Deaths	死亡率 D.R. 0/0000	死 亡 百分比 %
	<b>惡性腫瘤</b> <b>Malignant neoplasms</b>	<b>10,647</b>	<b>99.20</b>	<b>100.00</b>	<b>惡性腫瘤</b> <b>Malignant neoplasms</b>	<b>11,197</b>	<b>103.37</b>	<b>100.00</b>
1	162 肺癌 Trachea, bronchus, and lung cancer	1,719	16.02	16.15	162 肺癌 Trachea, bronchus, and lung cancer	1,869	17.25	16.69
2	155 肝癌 Liver and intrahepatic bile ducts cancer	1,410	13.14	13.24	155 肝癌 Liver and intrahepatic bile ducts cancer	1,436	13.26	12.82
3	153,154 結腸直腸癌 Colon and rectum cancer	1,332	12.41	12.51	153,154 結腸直腸癌 Colon and rectum cancer	1,415	13.06	12.64
4	174 女性乳癌 Female breast cancer	1,082	10.08	10.16	174 女性乳癌 Female breast cancer	1,149	10.61	10.26
5	179,180 子宮頸癌 Cervix uteri cancer	965	8.99	9.06	179,180 子宮頸癌 Cervix uteri cancer	971	8.96	8.67
6	151 胃癌 Stomach cancer	796	7.42	7.48	151 胃癌 Stomach cancer	778	7.18	6.95
7	156 膽囊癌 Gallbladder and extrahepatic bile ducts cancer	368	3.43	3.46	156 膽囊癌 Gallbladder and extrahepatic bile ducts cancer	393	3.63	3.51
8	157 胰臟癌 Pancreas cancer	338	3.15	3.17	157 胰臟癌 Pancreas cancer	382	3.53	3.41
9	200,202,203 非何杰金淋巴瘤 Non-Hodgkin's lymphoma	336	3.13	3.16	200,202,203 非何杰金淋巴瘤 Non-Hodgkin's lymphoma	362	3.34	3.23
10	204-208 白血病 Leukemia	297	2.77	2.79	204-208 白血病 Leukemia	319	2.94	2.85
	其 他 All other causes	2,004	18.67	18.82	其 他 All other causes	2,123	19.60	18.96
11	183 卵巢癌 Ovary and other uterine adnexa cancer	283	2.64	2.66	183 卵巢癌 Ovary and other uterine adnexa cancer	317	2.93	2.83
12	147 鼻咽癌 Nasopharynx cancer	191	1.78	1.79	147 鼻咽癌 Nasopharynx cancer	199	1.84	1.78
13	188 膀胱癌 Bladder cancer	168	1.57	1.58	188 膀胱癌 Bladder cancer	182	1.68	1.63
14	189.0 腎臟癌 Kidney cancer, (except pelvis)	142	1.32	1.33	191 腦癌 Brain cancer	168	1.55	1.50
15	191 腦癌 Brain cancer	140	1.30	1.31	189.0 腎臟癌 Kidney cancer, (except pelvis)	140	1.29	1.25

附 註：八十八年年中人口數 10,732,421 人；八十九年年中人口數 10,832,140 人；  
九十年年年中人口數 10,924,270 人；九十一年年年中人口數 10,999,642 人。

Table 19 Leading Causes of Death from Cancer,  
for Female, 1995-2004 (Cont. 2)

民國九十年 2001				民國九十一年 2002			
癌症死亡原因 Cause of Cancer Death	死亡數 Number of Deaths	死亡率 D.R. 0/0000	死 亡 百分比 %	癌症死亡原因 Cause of Cancer Death	死亡數 Number of Deaths	死亡率 D.R. 0/0000	死 亡 百分比 %
<b>惡性腫瘤</b> <b>Malignant neoplasms</b>	<b>11,730</b>	<b>107.38</b>	<b>100.00</b>	<b>惡性腫瘤</b> <b>Malignant neoplasms</b>	<b>12,322</b>	<b>112.02</b>	<b>100.00</b>
162 肺癌 Trachea, bronchus, and lung cancer	1,956	17.91	16.68	162 肺癌 Trachea, bronchus, and lung cancer	2,132	19.38	17.30
155 肝癌 Liver and intrahepatic bile ducts cancer	1,656	15.16	14.12	155 肝癌 Liver and intrahepatic bile ducts cancer	1,839	16.72	14.92
153,154 結腸直腸癌 Colon and rectum cancer	1,433	13.12	12.22	153,154 結腸直腸癌 Colon and rectum cancer	1,529	13.90	12.41
174 女性乳癌 Female breast cancer	1,241	11.36	10.58	174 女性乳癌 Female breast cancer	1,203	10.94	9.76
179,180 子宮頸癌 Cervix uteri cancer	939	8.60	8.01	179,180 子宮頸癌 Cervix uteri cancer	941	8.55	7.64
151 胃癌 Stomach cancer	796	7.29	6.79	151 胃癌 Stomach cancer	792	7.20	6.43
156 膽囊癌 Gallbladder and extrahepatic bile ducts cancer	427	3.91	3.64	156 膽囊癌 Gallbladder and extrahepatic bile ducts cancer	451	4.10	3.66
200,202,203 非何杰金淋巴瘤 Non-Hodgkin's lymphoma	378	3.46	3.22	200,202,203 非何杰金淋巴瘤 Non-Hodgkin's lymphoma	433	3.94	3.51
157 胰臟癌 Pancreas cancer	357	3.27	3.04	157 胰臟癌 Pancreas cancer	423	3.85	3.43
204-208 白血病 Leukemia	304	2.78	2.59	204-208 白血病 Leukemia	320	2.91	2.60
其 他 All other causes	2,243	20.53	19.12	其 他 All other causes	2,259	20.68	18.33
183 卵巢癌 Ovary and other uterine adnexa cancer	297	2.72	2.53	183 卵巢癌 Ovary and other uterine adnexa cancer	308	2.80	2.50
147 鼻咽癌 Nasopharynx cancer	204	1.87	1.74	147 鼻咽癌 Nasopharynx cancer	196	1.78	1.59
188 膀胱癌 Bladder cancer	191	1.75	1.63	191 腦癌 Brain cancer	179	1.63	1.45
189.0 腎臟癌 Kidney cancer, (except pelvis)	162	1.48	1.38	188 膀胱癌 Bladder cancer	174	1.58	1.41
191 腦癌 Brain cancer	161	1.47	1.37	189.0 腎臟癌 Kidney cancer, (except pelvis)	165	1.50	1.34

Remark: Mid-year Population : 10,732,421 in 1999, 10,832,140 in 2000.  
10,924,270 in 2001, 10,999,642 in 2002

表 19 歷年女性主要癌症死亡原因 (續完)

順位 Rank	民 國 九 十 二 年 2003			
	癌 症 死 亡 原 因 Cause of Cancer Death	死亡數 Number of Deaths	死亡率 D.R. 0/0000	死 亡 百分比 %
	<b>惡性腫瘤</b> <b>Malignant neoplasms</b>	<b>12,866</b>	<b>116.30</b>	<b>100.00</b>
1	162 肺癌 Trachea, bronchus, and lung cancer	2,156	19.49	16.76
2	155 肝癌 Liver and intrahepatic bile ducts cancer	1,922	17.37	14.94
3	153,154 結腸直腸癌 Colon and rectum cancer	1,589	14.36	12.35
4	174 女性乳癌 Female breast cancer	1,381	12.48	10.73
5	179,180 子宮頸癌 Cervix uteri cancer	932	8.42	7.24
6	151 胃癌 Stomach cancer	763	6.90	5.93
7	200,202,203 非何杰金淋巴瘤 Non-Hodgkin's lymphoma	485	4.38	3.77
8	157 胰臟癌 Pancreas cancer	457	4.13	3.55
9	156 膽囊癌 Gallbladder and extrahepatic bile ducts cancer	454	4.10	3.53
10	183 卵巢癌 Ovary and other uterine adnexa cancer	336	3.04	2.61
	其 他 All other causes	2,391	21.61	18.58
11	204-208 白血病 Leukemia	304	2.75	2.36
12	188 膀胱癌 Bladder cancer	200	1.81	1.55
13	191 腦癌 Brain cancer	193	1.74	1.50
14	189.0 腎臟癌 Kidney cancer, (except pelvis)	188	1.70	1.46
15	147 鼻咽癌 Nasopharynx cancer	185	1.67	1.44

附 註：；九十二年年中人口數 11,062,426 人；

九十三年年中人口數 11,118,512 人。

Table 19 Leading Causes of Death from Cancer,  
for Female, 1991-2004 ( *Cont'd* )

民國九十三年 2004			
癌症死亡原因 Cause of Cancer Death	死亡數 Number of Deaths	死亡率 D.R. 0/0000	死亡 百分比 %
<b>惡性腫瘤</b> <b>Malignant neoplasms</b>	<b>13,018</b>	<b>117.08</b>	<b>100.00</b>
162 肺癌 Trachea, bronchus, and lung cancer	2,192	19.71	16.84
155 肝癌 Liver and intrahepatic bile ducts cancer	1,880	16.91	14.44
153,154 結腸直腸癌 Colon and rectum cancer	1,620	14.57	12.44
174 女性乳癌 Female breast cancer	1,339	12.04	10.29
179,180 子宮頸癌 Cervix uteri cancer	926	8.33	7.11
151 胃癌 Stomach cancer	867	7.80	6.66
156 膽囊癌 Gallbladder and extrahepatic bile ducts cancer	474	4.26	3.64
157 胰臟癌 Pancreas cancer	468	4.21	3.60
200,202,203 非何杰金淋巴瘤 Non-Hodgkin's lymphoma	418	3.76	3.21
204-208 白血病 Leukemia	334	3.00	2.57
其 他 All other causes	2,500	22.49	19.20
183 卵巢癌 Ovary and other uterine adnexa cancer	329	2.96	2.53
188 膀胱癌 Bladder cancer	255	2.29	1.96
147 鼻咽癌 Nasopharynx cancer	196	1.76	1.51
191 腦癌 Brain cancer	194	1.74	1.49
189.0 腎臟癌 Kidney cancer, (except pelvis)	165	1.48	1.27

Remark: Mid-year Population : 11,062,426 in 2003 and 11,118,512 in 2004.



(三)當年死亡概況

**(III) Current Year for Cause of Death**



**表 20 新生兒（未滿四週）主要死亡原因**  
**Table 20 Leading Causes of Neonatal Death ( Under 28 Days Old ), 2004**

中華民國九十三年

順位 Rank	民國六十四年 國際簡略死因 分類號碼 ICD No. Mortality List 1975	死 亡 原 因 Cause of Death	死亡人數 No. of Death			每十萬出生 活嬰死亡數 Death Rate per 100,000 live births	死 亡 百分比 %
			計 Total	男 Male	女 Female		
		<b>所有死亡原因</b> <b>All causes of death</b>	<b>623</b>	<b>358</b>	<b>265</b>	<b>287.87</b>	<b>100.00</b>
1	45	源於周產期之病態 Certain conditions originating in the perinatal period	407	234	173	188.06	65.33
2	44	先天性畸形 Congenital anomalies	175	103	72	80.86	28.09
3	E47-E53	事故傷害 Accidents and adverse effects	2	1	1	0.92	0.32
		其 他 All other causes	39	20	19	18.02	6.26

附 註：九十三年出生人數 216,419 人。

Remark：The count of registered live births in 2004 is 216,419.

**表 21 嬰兒（未滿一歲）主要死亡原因**  
**Table 21 Leading Causes of Infant Death ( Under 1 Year Old ), 2004**

中華民國九十三年

順位 Rank	民國六十四年 國際簡略死因 分類號碼 ICD No. Mortality List 1975	死 亡 原 因 Cause of Death	死亡人數 No. of Death			每十萬出生 活嬰死亡數 Death Rate per 100,000 live births	死 亡 百分比 %
			計 Total	男 Male	女 Female		
		<b>所有死亡原因 All causes of death</b>	<b>1,146</b>	<b>645</b>	<b>501</b>	<b>529.53</b>	<b>100.00</b>
1	45	源於周產期之病態 Certain conditions originating in the perinatal period	538	309	229	248.59	46.95
2	44	先天性畸形 Congenital anomalies	334	187	147	154.33	29.14
3	E47—E53	事故傷害 Accidents and adverse effects	79	41	38	36.50	6.89
4	321	肺 炎 Pneumonia	17	9	8	7.86	1.48
5	08—14	惡性腫瘤 Malignant neoplasms	8	3	5	3.70	0.70
6	E55	他 殺 Homicide	4	2	2	1.85	0.35
7	038	敗 血 症 Septicaemia	3	-	3	1.39	0.26
8	192	其他蛋白質、卡洛里之營養不良 Other protein-calorie malnutrition	2	2	-	0.92	0.17
9	220	腦 膜 炎 Meningitis	1	1	-	0.46	0.09
		其 他 All other causes	160	91	69	73.93	13.96

附 註：九十三年出生人數 216,419 人。

Remark：The count of registered live births in 2004 is 216,419.

**表 22 1~4 歲兒童主要死亡原因**  
**Table 22 Leading Causes of Death of Preschool Children**  
**( 1~4 Years Old ), 2004**  
 中華民國九十三年

順位 Rank	民國六十四年 國際簡略死因 分類號碼 ICD No. Mortality List 1975	死 亡 原 因 Cause of Death	死亡人數 No. of Death			1~4 歲 每十萬人口 死 亡 數 1-4 Years Death Rate per 100,000 Population	死 亡 百分比 %
			計 Total	男 Male	女 Female		
		<b>所有死亡原因</b> <b>All causes of death</b>	<b>396</b>	<b>211</b>	<b>185</b>	<b>31.01</b>	<b>100.00</b>
1	E47—E53	事故傷害 Accidents and adverse effects	115	69	46	9.01	29.04
2	44	先天性畸形 Congenital anomalies	71	35	36	5.56	17.93
3	08—14	惡性腫瘤 Malignant neoplasms	45	26	19	3.52	11.36
4	321	肺 炎 Pneumonia	19	11	8	1.49	4.80
5	250,251, 27,28※	心臟疾病 Heart disease	11	5	6	0.86	2.78
6	E55	他 殺 Homicide	9	3	6	0.70	2.27
7	347	慢性肝病及肝硬化 Chronic liver disease and cirrhosis	5	3	2	0.39	1.26
8	038	敗 血 症 Septicaemia	4	2	2	0.31	1.01
9	220	腦 膜 炎 Meningitis	4	2	2	0.31	1.01
10	29	腦血管疾病 Cerebrovascular disease	2	2	-	0.16	0.51
		其 他 All other causes	111	53	58	8.69	28.03
11	200	貧血 Anaemias	2	1	1	0.16	0.51
12	350	腎炎、腎徵候群及腎性病變 Nephritis, nephrotic syndrome and nephrosis	2	-	2	0.16	0.51
13	322	流行性感冒	1	1	-	0.08	0.25

附 註：1. 年中人口數 1,276,921 人。

2. ※符號表示其病名僅占該號碼中之一部分疾病。28※係包括國際詳細分類號碼 420—429 全部疾病。

Remark：1. Mid-year Population, 1,276,921.

2. 28※ Indicates ICD-9 codes 420—429.

**表 23 5~14 歲人口主要死亡原因**  
**Table 23 Leading Causes of Death of Elementary School Children**  
**( 5~14 Years Old ), 2004**  
 中華民國九十三年

順 位 Rank	民國六十四年 國際簡略死因 分類號碼 ICD No. Mortality List 1975	死 亡 原 因 Cause of Death	死亡人數 No. of Death			5~14 歲 每十萬人口 死 亡 數 5-14 Years Death Rate per 100,000 Population	死 亡 百分比 %
			計 Total	男 Male	女 Female		
		<b>所有死亡原因</b> <b>All causes of death</b>	<b>524</b>	<b>282</b>	<b>242</b>	<b>16.60</b>	<b>100.00</b>
1	E47—E53	事故傷害 Accidents and adverse effects	178	111	67	5.64	33.97
2	08—14	惡性腫瘤 Malignant neoplasms	105	60	45	3.33	20.04
3	250,251, 27,28※	心臟疾病 Heart disease	26	14	12	0.82	4.96
4	44	先天性畸形 Congenital anomalies	24	14	10	0.76	4.58
5	E55	他 殺 Homicide	13	6	7	0.41	2.48
6	29	腦血管疾病 Cerebrovascular disease	11	3	8	0.35	2.10
7	321	肺 炎 Pneumonia	9	7	2	0.29	1.72
8	350	腎炎、腎徵候群及腎性病變 Nephritis, nephrotic syndrome and nephrosis	6	4	2	0.19	1.15
9	038	敗 血 症 Septicaemia	6	1	5	0.19	1.15
10	323	支氣管炎、肺氣腫及氣喘 Bronchitis, emphysema and asthma	5	4	1	0.16	0.95
		其 他 All other causes	141	58	83	4.47	26.91
11	E54	自 殺 Suicide	4	3	1	0.13	0.76
12	200	貧 血 Anaemias	4	3	1	0.13	0.76
13	220	腦 膜 炎 Meningitis	3	1	2	0.10	0.57
14	02	結 核 病 Tuberculosis	1	-	1	0.03	0.19
15	181	糖 尿 病 Diabetes mellitus	1	-	1	0.03	0.19

附 註：1. 年中人口數 3,157,430 人。

2. ※符號表示其病名僅占該號碼中之一部分疾病。28※係包括國際詳細分類號碼 420—429 全部疾病。

Remark：1. Mid-year Population, 3,157,430.

2. 28※ Indicates ICD-9 codes 420—429.

**表 24 15~24 歲青年主要死亡原因**  
**Table 24 Leading Causes of Death of Youth**  
**(15~24 Years Old), 2004**  
 中華民國九十三年

順 位 Rank	民國六十四年 國際簡略死因 分類號碼 ICD No. Mortality List 1975	死 亡 原 因 Cause of Death	死亡人數 No. of Death			15~24 歲 每十萬人口 死 亡 數 15-24 Years Death Rate per 100,000 Population	死 亡 百分比 %
			計 Total	男 Male	女 Female		
		<b>所有死亡原因</b> <b>All causes of death</b>	<b>2,110</b>	<b>1,511</b>	<b>599</b>	<b>59.07</b>	<b>100.00</b>
1	E47—E53	事故傷害 Accidents and adverse effects	1,117	856	261	31.27	52.94
2	E54	自 殺 Suicide	222	150	72	6.21	10.52
3	08—14	惡性腫瘤 Malignant neoplasms	211	145	66	5.91	10.00
4	250,251, 27,28※	心臟疾病 Heart disease	44	24	20	1.23	2.09
5	E55	他 殺 Homicide	33	25	8	0.92	1.56
6	321	肺 炎 Pneumonia	32	25	7	0.90	1.52
7	29	腦血管疾病 Cerebrovascular disease	30	20	10	0.84	1.42
8	44	先天性畸形 Congenital anomalies	22	14	8	0.62	1.04
9	350	腎炎、腎微候群及腎性病變 Nephritis, nephrotic syndrome and nephrosis	10	8	2	0.28	0.47
10	347	慢性肝病及肝硬化 Chronic liver disease and cirrhosis	10	8	2	0.28	0.47
		其 他 All other causes	379	236	143	10.61	17.96
11	323	支氣管炎、肺氣腫及氣喘 Bronchitis, emphysema and asthma	7	5	2	0.20	0.33
12	181	糖 尿 病 Diabetes mellitus	7	4	3	0.20	0.33
13	200	貧血 Anaemias	5	3	2	0.14	0.24
14	02	結 核 病 Tuberculosis	5	1	4	0.14	0.24
15	220	腦 膜 炎 Meningitis	3	1	2	0.08	0.14

附 註：1. 年中人口數 3,572,016 人。

2. ※符號表示其病名僅占該號碼中之一部分疾病。28※係包括國際詳細分類號碼 420—429 全部疾病。

Remark：1. Mid-year Population, 3,572,016.

2. 28※ Indicates ICD-9 codes 420—429.

表 25 25~44 歲壯年人口主要死亡原因  
Table 25 Leading Causes of Death among Persons  
25~44 Years of Age, 2004  
中華民國九十三年

順 位 Rank	民國六十四年 國際簡略死因 分類號碼 ICD No. Mortality List 1975	死 亡 原 因 Cause of Death	死亡人數 No. of Death			25~44 歲 每十萬人口 死 亡 數 25-44 Years Death Rate per 100,000 Population	死 亡 百分比 %
			計 Total	男 Male	女 Female		
		<b>所有死亡原因 All causes of death</b>	<b>11,814</b>	<b>8,677</b>	<b>3,137</b>	<b>156.55</b>	<b>100.00</b>
1	08-14	惡性腫瘤 Malignant neoplasms	2,925	1,776	1,149	38.76	24.76
2	E47-E53	事故傷害 Accidents and adverse effects	2,240	1,857	383	29.68	18.96
3	E54	自 殺 Suicide	1,380	956	424	18.29	11.68
4	347	慢性肝病及肝硬化 Chronic liver disease and cirrhosis	1,076	968	108	14.26	9.11
5	250,251, 27,28※	心臟疾病 Heart disease	595	464	131	7.88	5.04
6	29	腦血管疾病 Cerebrovascular disease	535	391	144	7.09	4.53
7	181	糖 尿 病 Diabetes mellitus	204	133	71	2.70	1.73
8	321	肺 炎 Pneumonia	145	105	40	1.92	1.23
9	350	腎炎、腎徵候群及腎性病變 Nephritis, nephrotic syndrome and nephrosis	124	92	32	1.64	1.05
10	E55	他 殺 Homicide	121	100	21	1.60	1.02
		其 他 All other causes	2,469	1,835	634	32.72	20.90
11	323	支氣管炎、肺氣腫及氣喘 Bronchitis, emphysema and asthma	50	36	14	0.66	0.42
12	02	結 核 病 Tuberculosis	43	36	7	0.57	0.36
13	038	敗 血 症 Septicaemia	33	21	12	0.44	0.28
14	26	高血壓性疾病 Hypertensive disease	31	22	9	0.41	0.26
15	44	先天性畸形 Congenital anomalies	22	13	9	0.29	0.19

附 註： 1. 年中人口數 7,546,634 人。

2. ※符號表示其病名僅占該號碼中之一部分疾病。 28※係包括國際詳細分類號碼 420-429 全部疾病。

Remark: 1. Mid-year Population, 7,546,634.

2. 28※ Indicates ICD-9 codes 420-429.

表 26 45~64 歲中年人口主要死亡原因  
Table 26 Leading Causes of Death among Persons  
45~64 Years of Age, 2004  
中華民國九十三年

順 位 Rank	民國六十四年 國際簡略死因 分類號碼 ICD No. Mortality List 1975	死 亡 原 因 Cause of Death	死亡人數 No. of Death			45~64 歲 每十萬人口 死 亡 數 45-64 Years Death Rate per 100,000 Population	死 亡 百分比 %
			計 Total	男 Male	女 Female		
		<b>所有死亡原因 All causes of death</b>	<b>29,398</b>	<b>20,191</b>	<b>9,207</b>	<b>590.95</b>	<b>100.00</b>
1	08—14	惡性腫瘤 Malignant neoplasms	11,353	7,345	4,008	228.21	38.62
2	29	腦血管疾病 Cerebrovascular disease	2,318	1,637	681	46.60	7.88
3	E47—E53	事故傷害 Accidents and adverse effects	2,270	1,701	569	45.63	7.72
4	250,251, 27,28※	心臟疾病 Heart disease	2,222	1,701	521	44.67	7.56
5	347	慢性肝病及肝硬化 Chronic liver disease and cirrhosis	2,131	1,721	410	42.84	7.25
6	181	糖 尿 病 Diabetes mellitus	1,929	1,138	791	38.78	6.56
7	E54	自 殺 Suicide	1,094	754	340	21.99	3.72
8	350	腎炎、腎微候群及腎性病變 Nephritis, nephrotic syndrome and nephrosis	699	391	308	14.05	2.38
9	321	肺 炎 Pneumonia	462	352	110	9.29	1.57
10	26	高血壓性疾病 Hypertensive disease	209	151	58	4.20	0.71
		其 他 All other causes	4,711	3,300	1,411	94.70	16.02
11	323	支氣管炎、肺氣腫及氣喘 Bronchitis, emphysema and asthma	167	103	64	3.36	0.57
12	02	結 核 病 Tuberculosis	152	118	34	3.06	0.52
13	341	胃及十二指腸之潰瘍 Ulcer of stomach and duodenum	126	95	31	2.53	0.43
14	038	敗 血 症 Septicaemia	108	62	46	2.17	0.37
15	E55	他 殺 Homicide	53	41	12	1.07	0.18

附 註：1. 年中人口數 4,974,730 人。

2. ※符號表示其病名僅占該號碼中之一部分疾病。28※係包括國際詳細分類號碼 420—429 全部疾病。

Remark：1. Mid-year Population, 4,974,730.

2. 28※ Indicates ICD-9 codes 420—429.

**表 27 65 歲以上老年人口主要死亡原因**  
**Table 27 Leading Causes of Death of Older Adults**  
**( 65 Years Old and Over ) , 2004**  
 中華民國九十三年

順 位 Rank	民國六十四年 國際簡略死因 分類號碼 ICD No. Mortality List 1975	死 亡 原 因 Cause of Death	死亡人數 No. of Death			65 歲以上 每十萬人口 死 亡 數 65 Years and Over Death Rate per 100,000 Population	死 亡 百分比 %
			計 Total	男 Male	女 Female		
		<b>所有死亡原因 All causes of death</b>	<b>88,291</b>	<b>51,295</b>	<b>36,996</b>	<b>4,166.43</b>	<b>100.00</b>
1	08—14	惡性腫瘤 Malignant neoplasms	21,710	13,984	7,726	1,024.49	24.59
2	250,251, 27,28※	心臟疾病 Heart disease	9,963	5,540	4,423	470.15	11.28
3	29	腦血管疾病 Cerebrovascular disease	9,443	5,160	4,283	445.61	10.70
4	181	糖 尿 病 Diabetes mellitus	7,050	3,063	3,987	332.69	7.98
5	321	肺 炎 Pneumonia	4,852	3,141	1,711	228.96	5.50
6	350	腎炎、腎徵候群及腎性病變 Nephritis, nephrotic syndrome and nephrosis	3,839	1,941	1,898	181.16	4.35
7	E47—E53	事故傷害 Accidents and adverse effects	2,454	1,686	768	115.80	2.78
8	347	慢性肝病及肝硬化 Chronic liver disease and cirrhosis	2,128	1,100	1,028	100.42	2.41
9	26	高血壓性疾病 Hypertensive disease	1,566	747	819	73.90	1.77
10	323	支氣管炎、肺氣腫及氣喘 Bronchitis, emphysema and asthma	1,158	731	427	54.65	1.31
		其 他 All other causes	24,128	14,202	9,926	1,138.59	27.33
11	038	敗 血 症 Septicaemia	816	416	400	38.51	0.92
12	E54	自 殺 Suicide	768	488	280	36.24	0.87
13	02	結 核 病 Tuberculosis	756	584	172	35.68	0.86
14	341	胃及十二指腸之潰瘍 Ulcer of stomach and duodenum	687	449	238	32.42	0.78
15	200	貧 血 Anaemias	167	85	82	7.88	0.19

附 註： 1. 年中人口數 2,119,106 人。

2. ※符號表示其病名僅占該號碼中之一部分疾病。 28※係包括國際詳細分類號碼 420—429 全部疾病。

Remark： 1. Mid-year Population, 2,119,106.

2. 28※ Indicates ICD-9 codes 420—429.



表 28 主要死因死亡數及死亡率按年齡別分

中華民國九十三年

年齡別  Age	年中人口數  Mid-year Population	總 計  Total		08-14  惡性腫瘤 Malignant neoplasms		250,251  心 臟 Heart
		死亡人數  No. of Deaths	每十萬人口 死亡數 Death Rate Per 100,000 Pop.	死亡人數  No. of Deaths	每十萬人口 死亡數 Death Rate Per 100,000 Pop.	死亡人數  No. of Deaths
總 計 Total	22,646,836	133,679	590.28	36,357	160.54	12,861
0	212,196	1,146	540.07	8	3.77	-
1	236,795	144	60.81	8	3.38	3
2	251,826	102	40.50	14	5.56	4
3	281,615	83	29.47	11	3.91	2
4	294,489	67	22.75	12	4.07	2
5—9	1,541,030	248	16.09	43	2.79	7
10—14	1,616,400	276	17.07	62	3.84	19
15—19	1,619,356	856	52.86	80	4.94	14
20—24	1,952,660	1,254	64.22	131	6.71	30
25—29	1,930,016	1,585	82.12	214	11.09	66
30—34	1,808,983	2,142	118.41	409	22.61	82
35—39	1,884,784	3,260	172.96	805	42.71	171
40—44	1,922,850	4,827	251.03	1,497	77.85	276
45—49	1,764,120	6,279	355.93	2,269	128.62	367
50—54	1,494,421	7,458	499.06	2,928	195.93	530
55—59	904,998	6,599	729.17	2,638	291.49	504
60—64	811,192	9,062	1,117.12	3,518	433.68	821
65—69	685,790	11,994	1,748.93	4,355	635.03	990
70—74	589,061	16,861	2,862.35	5,292	898.38	1,720
75—79	454,334	20,794	4,576.81	5,507	1,212.10	2,232
80—84	247,564	18,828	7,605.31	3,927	1,586.26	2,300
85—89	100,526	12,107	12,043.65	1,833	1,823.41	1,581
90+	41,829	7,707	18,425.02	796	1,902.99	1,140

附 註：※符號表示其病名僅占該號碼中之一部分疾病。 28※係包括國際詳細分類號碼 420—429 全部疾病。

Table 28 Deaths and Death Rates, by Leading Cause and Age, 2004

27,28※	29		181		E 47- E 53	
疾 病 disease	腦血管疾病 Cerebrovascular disease		糖尿病 Diabetes mellitus		事故傷害 Accidents and adverse effects	
每十萬人口 死亡數 Death Rate Per 100,000 Pop.	死亡人數 No. of Deaths	每十萬人口 死亡數 Death Rate Per 100,000 Pop.	死亡人數 No. of Deaths	每十萬人口 死亡數 Death Rate Per 100,000 Pop.	死亡人數 No. of Deaths	每十萬人口 死亡數 Death Rate Per 100,000 Pop.
56.79	12,339	54.48	9,191	40.58	8,453	37.33
-	-	-	-	-	79	37.23
1.27	2	0.84	-	-	31	13.09
1.59	-	-	-	-	34	13.50
0.71	-	-	-	-	28	9.94
0.68	-	-	-	-	22	7.47
0.45	6	0.39	-	-	86	5.58
1.18	5	0.31	1	0.06	92	5.69
0.86	9	0.56	4	0.25	512	31.62
1.54	21	1.08	3	0.15	605	30.98
3.42	25	1.30	11	0.57	527	27.31
4.53	68	3.76	22	1.22	541	29.91
9.07	143	7.59	59	3.13	552	29.29
14.35	299	15.55	112	5.82	620	32.24
20.80	426	24.15	251	14.23	644	36.51
35.47	604	40.42	415	27.77	607	40.62
55.69	508	56.13	501	55.36	469	51.82
101.21	780	96.15	762	93.94	550	67.80
144.36	1,167	170.17	1,099	160.25	581	84.72
291.99	1,755	297.93	1,667	282.99	630	106.95
491.27	2,313	509.10	1,786	393.10	577	127.00
929.05	2,092	845.03	1,452	586.52	381	153.90
1,572.73	1,344	1,336.97	774	769.95	196	194.97
2,725.38	772	1,845.61	272	650.27	89	212.77

Remark : 28※ Indicates ICD-9 codes 420—429.

表 28 主要死因死亡數及死亡率按年齡別分（續）

中華民國九十三年

年齡別  Age	321		347		350
	肺 炎  Pneumonia		慢性肝病及肝硬化 Chronic liver disease and cirrhosis		腎炎、腎徵候 Nephritis, syndrome
	死亡人數 No. of Deaths	每十萬人口 死亡數 Death Rate Per 100,000 Pop.	死亡人數 No. of Deaths	每十萬人口 死亡數 Death Rate Per 100,000 Pop.	死亡人數 No. of Deaths
<b>總 計 Total</b>	<b>5,536</b>	<b>24.44</b>	<b>5,351</b>	<b>23.63</b>	<b>4,680</b>
0	17	8.01	-	-	-
1	13	5.49	1	0.42	-
2	3	1.19	2	0.79	-
3	2	0.71	1	0.36	2
4	1	0.34	1	0.34	-
5—9	6	0.39	1	0.06	3
10—14	3	0.19	-	-	3
15—19	15	0.93	-	-	4
20—24	17	0.87	10	0.51	6
25—29	11	0.57	51	2.64	13
30—34	24	1.33	129	7.13	16
35—39	43	2.28	332	17.61	30
40—44	67	3.48	564	29.33	65
45—49	79	4.48	609	34.52	105
50—54	107	7.16	612	40.95	143
55—59	94	10.39	417	46.08	174
60—64	182	22.44	493	60.77	277
65—69	290	42.29	480	69.99	474
70—74	607	103.05	580	98.46	716
75—79	1,053	231.77	517	113.79	896
80—84	1,269	512.59	312	126.03	858
85—89	916	911.21	183	182.04	568
90+	717	1,714.12	56	133.88	327

Table 28 Deaths and Death Rates, by Leading Cause and Age, 2004 (Cont.)

	E54		26		其 他 All other causes	
群及腎性病變 nephrotic and nephrosis	自 殺 Suicide		高血壓性疾病 Hypertensive disease			
每十萬人口 死亡數 Death Rate Per 100,000 Pop.	死亡人數 No. of Deaths	每十萬人口 死亡數 Death Rate Per 100,000 Pop.	死亡人數 No. of Deaths	每十萬人口 死亡數 Death Rate Per 100,000 Pop.	死亡人數 No. of Deaths	每十萬人口 死亡數 Death Rate Per 100,000 Pop.
20.67	3,468	15.31	1,806	7.97	33,637	148.53
-	-	-	-	-	1,042	491.06
-	-	-	-	-	86	36.32
-	-	-	-	-	45	17.87
0.71	-	-	-	-	37	13.14
-	-	-	-	-	29	9.85
0.19	-	-	-	-	96	6.23
0.19	4	0.25	-	-	87	5.38
0.25	57	3.52	-	-	161	9.94
0.31	165	8.45	-	-	266	13.62
0.67	292	15.13	1	0.05	374	19.38
0.88	307	16.97	4	0.22	540	29.85
1.59	414	21.97	6	0.32	705	37.40
3.38	367	19.09	20	1.04	940	48.89
5.95	377	21.37	35	1.98	1,117	63.32
9.57	327	21.88	32	2.14	1,153	77.15
19.23	183	20.22	50	5.52	1,061	117.24
34.15	207	25.52	92	11.34	1,380	170.12
69.12	178	25.96	139	20.27	2,241	326.78
121.55	205	34.80	237	40.23	3,452	586.02
197.21	180	39.62	380	83.64	5,353	1,178.21
346.58	135	54.53	347	140.17	5,755	2,324.65
565.03	47	46.75	264	262.62	4,401	4,377.97
781.75	23	54.99	199	475.75	3,316	7,927.51

表 29 主要死亡原因按年齡別分

中華民國九十三年

年齡別 Age 順位 Rank	總 計 Total		0 歲 Years		1 ~ 4 歲 Years		5 ~ 14 歲 Years	
	死 因 Cause of Death	死亡率 D.R. 0/0000	死 因 Cause of Death	死亡率※ D.R. 0/0000	死 因 Cause of Death	死亡率 D.R. 0/0000	死 因 Cause of Death	死亡率 D.R. 0/0000
	<b>01-56 所有死亡原因 All causes of death</b>	<b>590.28</b>	<b>01-56 所有死亡原因 All causes of death</b>	<b>529.53</b>	<b>01-56 所有死亡原因 All causes of death</b>	<b>31.01</b>	<b>01-56 所有死亡原因 All causes of death</b>	<b>16.60</b>
<b>1</b>	08-14 惡性腫瘤 Malignant neoplasm	160.54	45 源於周產期之病態 Certain conditions originating in the perinatal period	248.59	E47-E53 事故傷害 Accidents and adverse effects	9.01	E47-E53 事故傷害 Accidents and adverse effects	5.64
<b>2</b>	250, 251, 27, 28* 心臟 疾病 Heart disease	56.79	44 先天性畸形 Congenital anomalies	154.33	44 先天性畸形 Congenital anomalies	5.56	08-14 惡性腫瘤 Malignant neoplasm	3.33
<b>3</b>	29 腦血管疾病 Cerebrovascular disease	54.48	E47-E53 事故傷害 Accidents and adverse effects	36.50	08-14 惡性腫瘤 Malignant neoplasm	3.52	250, 251, 27, 28* 心臟 疾病 Heart disease	0.82
<b>4</b>	181 糖尿病 Diabetes mellitus	40.58	321 肺炎 Pneumonia	7.86	321 肺炎 Pneumonia	1.49	44 先天性畸形 Congenital anomalies	0.76
<b>5</b>	E47-E53 事故傷害 Accidents and adverse effects	37.33	08-14 惡性腫瘤 Malignant neoplasm	3.70	250, 251, 27, 28* 心臟 疾病 Heart disease	0.86	E55 他殺 Homicide	0.41
<b>6</b>	321 肺炎 Pneumonia	24.44	E55 他殺 Homicide	1.85	E55 他殺 Homicide	0.70	29 腦血管疾病 Cerebrovascular disease	0.35
<b>7</b>	347 慢性肝病及肝硬化 Chronic liver disease and cirrhosis	23.63	038 敗血症 Septicaemia	1.39	347 慢性肝病及肝硬化 Chronic liver disease and cirrhosis	0.39	321 肺炎 Pneumonia	0.29
<b>8</b>	350 腎炎、腎微候群 及腎性病變 Nephritis, nephrotic syndrome and nephrosis	20.67	192 其他蛋白質、卡 洛里之營養不良 Other protein- calorie malnutrition	0.92	038 敗血症 Septicaemia	0.31	350 腎炎、腎微候群 及腎性病變 Nephritis, nephrotic syndrome and nephrosis	0.19
<b>9</b>	E54 自殺 Suicide	15.31	220 腦膜炎 Meningitis	0.46	220 腦膜炎 Meningitis	0.31	038 敗血症 Septicaemia	0.19
<b>10</b>	26 高血壓性疾病 Hypertensive disease	7.97			29 腦血管疾病 Cerebrovascular disease	0.16	323 支氣管炎、肺氣 腫及氣喘 Bronchitis, emphysema and asthma	0.16

附 註:※每十萬 0 歲人口死亡數。

Table 29 Death Rate per 100,000 Population,  
by Leading Cause and Age, 2004

15 ~ 24 歲 Years		25 ~ 39 歲 Years		40 ~ 64 歲 Years		65歲以上 Years Old and Over	
死 因 Cause of Death	死亡率 D.R. o/0000	死 因 Cause of Death	死亡率 D.R. o/0000	死 因 Cause of Death	死亡率 D.R. o/0000	死 因 Cause of Death	死亡率 D.R. o/0000
<b>01-56 所有死亡原因 All causes of death</b>	<b>59.07</b>	<b>01-56 所有死亡原因 All causes of death</b>	<b>124.24</b>	<b>01-56 所有死亡原因 All causes of death</b>	<b>496.19</b>	<b>01-56 所有死亡原因 All causes of death</b>	<b>4,166.43</b>
E47-E53 事故傷害 Accidents and adverse effects	31.27	E47-E53 事故傷害 Accidents and adverse effects	28.81	08-14 惡性腫瘤 Malignant neoplasm	186.30	08-14 惡性腫瘤 Malignant neoplasm	1,024.49
E54 自殺 Suicide	6.21	08-14 惡性腫瘤 Malignant neoplasm	25.39	E47-E53 事故傷害 Accidents and adverse effects	41.90	250, 251, 27, 28* 心臟 疾病 Heart disease	470.15
08-14 惡性腫瘤 Malignant neoplasm	5.91	E54 自殺 Suicide	18.01	347 慢性肝病及肝硬化 Chronic liver disease and cirrhosis	39.07	29 腦血管疾病 Cerebrovascular disease	445.61
250, 251, 27, 28* 心臟 疾病 Heart disease	1.23	347 慢性肝病及肝硬化 Chronic liver disease and cirrhosis	9.10	29 腦血管疾病 Cerebrovascular disease	37.94	181 糖尿病 Diabetes mellitus	332.69
E55 他殺 Homicide	0.92	250, 251, 27, 28* 心臟 疾病 Heart disease	5.67	250, 251, 27, 28* 心臟 疾病 Heart disease	36.22	321 肺炎 Pneumonia	228.96
321 肺炎 Pneumonia	0.90	29 腦血管疾病 Cerebrovascular disease	4.20	181 糖尿病 Diabetes mellitus	29.59	350 腎炎、腎微候群 及腎性病變 Nephritis, nephrotic syndrome and nephrosis	181.16
29 腦血管疾病 Cerebrovascular disease	0.84	181 糖尿病 Diabetes mellitus	1.64	E54 自殺 Suicide	21.18	E47-E53 事故傷害 Accidents and adverse effects	115.80
44 先天性畸形 Congenital anomalies	0.62	E55 他殺 Homicide	1.53	350 腎炎、腎微候群 及腎性病變 Nephritis, nephrotic syndrome and nephrosis	11.08	347 慢性肝病及肝硬化 Chronic liver disease and cirrhosis	100.42
350 腎炎、腎微候群 及腎性病變 Nephritis, nephrotic syndrome and nephrosis	0.28	321 肺炎 Pneumonia	1.39	321 肺炎 Pneumonia	7.67	26 高血壓性疾病 Hypertensive disease	73.90
347 慢性肝病及肝硬化 Chronic liver disease and cirrhosis	0.28	350 腎炎、腎微候群 及腎性病變 Nephritis, nephrotic syndrome and nephrosis	1.05	26 高血壓性疾病 Hypertensive disease	3.32	323 支氣管炎、肺氣 腫及氣喘 Bronchitis, emphysema and asthma	54.65

Remark: ※Death rate per 100,000 population under 1 year old.

表 30 惡性腫瘤死亡原因按年齡別分

中華民國九十三年

年齡別	年中人口數	總 計		08		09	
				唇、口腔及咽 之惡性腫瘤 Malignant neoplasm of lip, oral cavity and pharynx		消化器及腹 膜之惡性腫瘤 Malignant neoplasm of digestive organs and peritoneum	
Aeg	Mid-year Population	死亡人數 No. of Deaths	每十萬人口 死 亡 數 Death Rate Per 100,000 pop.	死亡人數 No. of Deaths	每十萬人口 死 亡 數 Death Rate Per 100,000 pop.	死亡人數 No. of Deaths	每十萬人口 死 亡 數 Death Rate Per 100,000 pop.
<b>總 計 Total</b>	<b>22,646,836</b>	<b>36,357</b>	<b>160.54</b>	<b>2,879</b>	<b>12.71</b>	<b>17,193</b>	<b>75.92</b>
0	212,196	8	3.77	-	-	1	0.47
1	236,795	8	3.38	-	-	-	-
2	251,826	14	5.56	-	-	1	0.40
3	281,615	11	3.91	-	-	2	0.71
4	294,489	12	4.07	-	-	1	0.34
5 — 9	1,541,030	43	2.79	-	-	5	0.32
10 — 14	1,616,400	62	3.84	-	-	7	0.43
15 — 19	1,619,356	80	4.94	5	0.31	3	0.19
20 — 24	1,952,660	131	6.71	4	0.20	27	1.38
25 — 29	1,930,016	214	11.09	21	1.09	80	4.15
30 — 34	1,808,983	409	22.61	76	4.20	164	9.07
35 — 39	1,884,784	805	42.71	164	8.70	316	16.77
40 — 44	1,922,850	1,497	77.85	309	16.07	623	32.40
45 — 49	1,764,120	2,269	128.62	406	23.01	1,006	57.03
50 — 54	1,494,421	2,928	195.93	473	31.65	1,270	84.98
55 — 59	904,998	2,638	291.49	293	32.38	1,357	149.95
60 — 64	811,192	3,518	433.68	288	35.50	1,826	225.10
65 — 69	685,790	4,355	635.03	283	41.27	2,181	318.03
70 — 74	589,061	5,292	898.38	225	38.20	2,616	444.10
75 — 79	454,334	5,507	1,212.10	170	37.42	2,641	581.29
80 — 84	247,564	3,927	1,586.26	104	42.01	1,803	728.30
85 — 89	100,526	1,833	1,823.41	37	36.81	890	885.34
90+	41,829	796	1,902.99	21	50.20	373	891.73

Table 30 Deaths and Death Rates from Malignant Neoplasm, by Age, 2004

10		11		12		13		14	
呼吸及胸內器官 之惡性腫瘤 Malignant neoplasm of respiratory and intrathoracic organs		骨、結締組織、皮膚 及乳房之惡性腫瘤 Malignant neoplasm of bone, connective tissue, skin and breast		泌尿生殖器官 惡性腫瘤 Malignant neoplasm of genitourinary organs		其他未明示位置 之惡性腫瘤 Malignant neoplasm of other and unspecified sites		淋巴及造血組織 之惡性腫瘤 Malignant neoplasm of lymphatic and haemopoietic tissue	
死亡人數 No. of Deaths	每十萬人口 死 亡 數 Death Rate Per 100,000 pop.	死亡人數 No. of Deaths	每十萬人口 死 亡 數 Death Rate Per 100,000 pop.	死亡人數 No. of Deaths	每十萬人口 死 亡 數 Death Rate Per 100,000 pop.	死亡人數 No. of Deaths	每十萬人口 死 亡 數 Death Rate Per 100,000 pop.	死亡人數 No. of Deaths	每十萬人口 死 亡 數 Death Rate Per 100,000 pop.
<b>7,521</b>	<b>33.21</b>	<b>1,793</b>	<b>7.92</b>	<b>3,538</b>	<b>15.62</b>	<b>1,422</b>	<b>6.28</b>	<b>2,011</b>	<b>8.88</b>
-	-	-	-	-	-	1	0.47	6	2.83
-	-	1	0.42	-	-	3	1.27	4	1.69
-	-	1	0.40	1	0.40	8	3.18	3	1.19
-	-	-	-	-	-	4	1.42	5	1.78
-	-	1	0.34	-	-	2	0.68	8	2.72
-	-	1	0.06	2	0.13	18	1.17	17	1.10
-	-	8	0.49	-	-	21	1.30	26	1.61
2	0.12	15	0.93	2	0.12	15	0.93	38	2.35
11	0.56	12	0.61	5	0.26	27	1.38	45	2.30
16	0.83	18	0.93	19	0.98	16	0.83	44	2.28
30	1.66	32	1.77	27	1.49	31	1.71	49	2.71
71	3.77	93	4.93	43	2.28	51	2.71	67	3.55
177	9.21	165	8.58	106	5.51	55	2.86	62	3.22
281	15.93	215	12.19	198	11.22	67	3.80	96	5.44
414	27.70	279	18.67	233	15.59	110	7.36	149	9.97
428	47.29	177	19.56	181	20.00	92	10.17	110	12.15
693	85.43	167	20.59	247	30.45	122	15.04	175	21.57
989	144.21	150	21.87	361	52.64	164	23.91	227	33.10
1,339	227.31	150	25.46	495	84.03	204	34.63	263	44.65
1,491	328.17	139	30.59	587	129.20	180	39.62	299	65.81
1,002	404.74	93	37.57	582	235.09	130	52.51	213	86.04
423	420.79	52	51.73	294	292.46	64	63.67	73	72.62
154	368.17	24	57.38	155	370.56	37	88.46	32	76.50



表 31 心臟疾病死亡原因按年齡別分

中華民國九十三年

年齡別  Age	年中人口數  Mid-year Population	總 計  Total		250  急性風濕熱 Acute rheumatic fever	
		死亡人數  No. of Deaths	每十萬人口 死 亡 數 Death Rate per 100,000 pop.	死亡人數  No. of Deaths	每十萬人口 死 亡 數 Death Rate per 100,000 pop.
總 計 Total	22,646,836	12,861	56.79	1	0.00
0	212,196	-	-	-	-
1	236,795	3	1.27	-	-
2	251,826	4	1.59	-	-
3	281,615	2	0.71	-	-
4	294,489	2	0.68	-	-
5 — 9	1,541,030	7	0.45	-	-
10 — 14	1,616,400	19	1.18	-	-
15 — 19	1,619,356	14	0.86	-	-
20 — 24	1,952,660	30	1.54	-	-
25 — 29	1,930,016	66	3.42	-	-
30 — 34	1,808,983	82	4.53	-	-
35 — 39	1,884,784	171	9.07	-	-
40 — 44	1,922,850	276	14.35	-	-
45 — 49	1,764,120	367	20.80	-	-
50 — 54	1,494,421	530	35.47	-	-
55 — 59	904,998	504	55.69	-	-
60 — 64	811,192	821	101.21	-	-
65 — 69	685,790	990	144.36	-	-
70 — 74	589,061	1,720	291.99	-	-
75 — 79	454,334	2,232	491.27	-	-
80 — 84	247,564	2,300	929.05	1	0.40
85 — 89	100,526	1,581	1,572.73	-	-
90+	41,829	1,140	2,725.38	-	-

附 註：※符號表示其病名僅占該號碼中之一部分疾病， 28※係包括國際詳細分類號碼 420—429 全部疾病。

Table 31 Deaths and Death Rates from Heart Disease, by Age, 2004

251		27		28※	
慢性風濕性心臟病 Chronic rheumatic heart disease		缺血性心臟病 Ischaemic heart disease		其他心臟疾病 Other forms of heart disease	
死亡人數 No. of Deaths	每十萬人口 死 亡 數 Death Rate per 100,000 pop.	死亡人數 No. of Deaths	每十萬人口 死 亡 數 Death Rate per 100,000 pop.	死亡人數 No. of Deaths	每十萬人口 死 亡 數 Death Rate per 100,000 pop.
182	0.80	7,238	31.96	5,440	24.02
-	-	-	-	-	-
-	-	-	-	3	1.27
-	-	-	-	4	1.59
-	-	-	-	2	0.71
-	-	-	-	2	0.68
-	-	-	-	7	0.45
-	-	1	0.06	18	1.11
2	0.12	2	0.12	10	0.62
-	-	4	0.20	26	1.33
2	0.10	16	0.83	48	2.49
3	0.17	28	1.55	51	2.82
7	0.37	54	2.87	110	5.84
1	0.05	137	7.12	138	7.18
8	0.45	186	10.54	173	9.81
9	0.60	311	20.81	210	14.05
6	0.66	330	36.46	168	18.56
20	2.47	506	62.38	295	36.37
20	2.92	644	93.91	326	47.54
24	4.07	1,129	191.66	567	96.25
42	9.24	1,355	298.24	835	183.79
19	7.67	1,289	520.67	991	400.30
11	10.94	768	763.98	802	797.80
8	19.13	478	1,142.75	654	1,563.51

Remark : 28※ Indicates ICD-9 codes 420—429.

表 32 事故傷害死亡原因按年齡別分

中華民國九十三年

年齡別  Age	年中人口數  Mid-year Population	總 計  Total		E47		E48	
				運輸事故  Transport accidents		意外中毒  Accidental poisoning	
		死亡人數  No. of Deaths	每十萬人口 死 亡 數 Death Rate per 100,000 pop.	死亡人數  No. of Deaths	每十萬人口 死 亡 數 Death Rate per 100,000 pop.	死亡人數  No. of Deaths	每十萬人口 死 亡 數 Death Rate per 100,000 pop.
<b>總計 Total</b>	<b>22,646,836</b>	<b>8,453</b>	<b>37.33</b>	<b>4,850</b>	<b>21.42</b>	<b>324</b>	<b>1.43</b>
0	212,196	79	37.23	4	1.89	-	-
1	236,795	31	13.09	12	5.07	1	0.42
2	251,826	34	13.50	11	4.37	1	0.40
3	281,615	28	9.94	7	2.49	4	1.42
4	294,489	22	7.47	4	1.36	-	-
5 — 9	1,541,030	86	5.58	31	2.01	7	0.45
10 — 14	1,616,400	92	5.69	52	3.22	5	0.31
15 — 19	1,619,356	512	31.62	434	26.80	9	0.56
20 — 24	1,952,660	605	30.98	473	24.22	26	1.33
25 — 29	1,930,016	527	27.31	337	17.46	49	2.54
30 — 34	1,808,983	541	29.91	308	17.03	62	3.43
35 — 39	1,884,784	552	29.29	296	15.70	37	1.96
40 — 44	1,922,850	620	32.24	330	17.16	41	2.13
45 — 49	1,764,120	644	36.51	380	21.54	19	1.08
50 — 54	1,494,421	607	40.62	347	23.22	17	1.14
55 — 59	904,998	469	51.82	257	28.40	6	0.66
60 — 64	811,192	550	67.80	315	38.83	8	0.99
65 — 69	685,790	581	84.72	358	52.20	9	1.31
70 — 74	589,061	630	106.95	372	63.15	13	2.21
75 — 79	454,334	577	127.00	300	66.03	5	1.10
80 — 84	247,564	381	153.90	161	65.03	4	1.62
85 — 89	100,526	196	194.97	44	43.77	-	-
90+	41,829	89	212.77	17	40.64	1	2.39

Table 32 Deaths and Death Rates from Accident, by Age, 2004

E49		E50		E51		E52		E53	
因內科醫療之意外事故， 異常反應及後期併發症 Misadventures during medical care, abnormal reactions, late complications		意外墜落 Accidental falls		火及火焰所致 之意外事故 Accidents caused by fire and flames		其他意外事故， 包括後期影響 Other accidents, including late effects		治療用之藥品、藥物 所致之不良影響 Drugs, medicaments causing adverse effects in therapeutic use	
死亡人數 No. of Deaths	每十萬人口 死亡數 Death Rate per 100,000 pop.	死亡人數 No. of Deaths	每十萬人口 死亡數 Death Rate per 100,000 pop.	死亡人數 No. of Deaths	每十萬人口 死亡數 Death Rate per 100,000 pop.	死亡人數 No. of Deaths	每十萬人口 死亡數 Death Rate per 100,000 pop.	死亡人數 No. of Deaths	每十萬人口 死亡數 Death Rate per 100,000 pop.
10	0.04	1,187	5.24	137	0.60	1,943	8.58	2	0.01
-	-	4	1.89	2	0.94	69	32.52	-	-
-	-	3	1.27	3	1.27	12	5.07	-	-
-	-	2	0.79	3	1.19	17	6.75	-	-
-	-	1	0.36	3	1.07	13	4.62	-	-
-	-	5	1.70	3	1.02	10	3.40	-	-
-	-	5	0.32	6	0.39	37	2.40	-	-
-	-	6	0.37	2	0.12	27	1.67	-	-
-	-	5	0.31	3	0.19	61	3.77	-	-
-	-	19	0.97	7	0.36	80	4.10	-	-
-	-	36	1.87	5	0.26	100	5.18	-	-
-	-	54	2.99	9	0.50	108	5.97	-	-
-	-	64	3.40	12	0.64	143	7.59	-	-
1	0.05	85	4.42	7	0.36	156	8.11	-	-
1	0.06	91	5.16	7	0.40	146	8.28	-	-
-	-	88	5.89	11	0.74	144	9.64	-	-
1	0.11	82	9.06	6	0.66	117	12.93	-	-
2	0.25	92	11.34	6	0.74	127	15.66	-	-
1	0.15	94	13.71	9	1.31	110	16.04	-	-
-	-	95	16.13	11	1.87	137	23.26	2	0.34
2	0.44	117	25.75	7	1.54	146	32.13	-	-
-	-	120	48.47	6	2.42	90	36.35	-	-
2	1.99	77	76.60	5	4.97	68	67.64	-	-
-	-	42	100.41	4	9.56	25	59.77	-	-



(四) 死 亡 原 因

**(IV) Cause of Death**

表 33 死亡人數按國際詳細死因與年齡、性別分類

中華民國九十三年

單位：人

國際詳細 分類號碼 ICD NO. DETAILED LIST 1975	死 亡 原 因 與 性 別 CAUSE OF DEATH AND SEX	總 計 TOTAL	未滿四週 UNDER 4 WEEKS	四週至 11個月 4 WEEKS TO 11 MONTHS	1	2	3	4	5   9	10   14	
	總 計 TOTAL	計 T. 男 M. 女 F.	133679 82812 50867	623 358 265	523 287 236	144 79 65	102 57 45	83 43 40	67 32 35	248 132 116	276 150 126
I	傳染病及寄生蟲病 INFECTIOUS AND PARASITIC DISEASES	計 T. 男 M. 女 F.	2608 1719 889	- - -	9 4 5	4 3 1	3 2 1	3 2 1	1 - 1	7 1 6	3 2 1
001-009	腸道傳染疾病 INTESTINAL INFECTIOUS DISEASES	計 T. 男 M. 女 F.	27 15 12	- - -	- - -	- - -	- - -	- - -	- - -	- - -	- - -
002	傷寒及副傷寒 TYPHOID AND PARATYPHOID FEVERS	計 T. 男 M. 女 F.	1 1 -	- - -	- - -	- - -	- - -	- - -	- - -	- - -	- - -
002.0	傷 寒 TYPHOID FEVER	計 T. 男 M. 女 F.	1 1 -	- - -	- - -	- - -	- - -	- - -	- - -	- - -	- - -
003	其他沙門菌傳染病 OTHER SALMONELLA INFECTIONS	計 T. 男 M. 女 F.	9 6 3	- - -	- - -	- - -	- - -	- - -	- - -	- - -	- - -
006	阿米巴病 AMOEBIASIS	計 T. 男 M. 女 F.	2 1 1	- - -	- - -	- - -	- - -	- - -	- - -	- - -	- - -
008	其他病原體所致之腸道傳染 INTESTINAL INFECTIONS DUE TO OTHER ORGANISMS	計 T. 男 M. 女 F.	2 1 1	- - -	- - -	- - -	- - -	- - -	- - -	- - -	- - -
009	診斷欠明之腸道傳染 ILL-DEFINED INTESTINAL INFECTIONS	計 T. 男 M. 女 F.	13 6 7	- - -	- - -	- - -	- - -	- - -	- - -	- - -	- - -
010-018	結核病 TUBERCULOSIS	計 T. 男 M. 女 F.	957 739 218	- - -	- - -	- - -	- - -	- - -	- - -	- - -	1 - 1
011	肺結核病 PULMONARY TUBERCULOSIS	計 T. 男 M. 女 F.	887 690 197	- - -	- - -	- - -	- - -	- - -	- - -	- - -	1 - 1
012	其他呼吸道結核病 OTHER RESPIRATORY TUBERCULOSIS	計 T. 男 M. 女 F.	22 18 4	- - -	- - -	- - -	- - -	- - -	- - -	- - -	- - -

附註：本表資料含金馬地區。

Table 33 Number of Death Classified According to the Causes of Death  
(Detailed List) by Age and Sex, 2004

UNIT : PERSON																	
15	20	25	30	35	40	45	50	55	60	65	70	75	80	85	90	95	100+
19	24	29	34	39	44	49	54	59	64	69	74	79	84	89	94	99	
856	1254	1585	2142	3260	4827	6279	7458	6599	9062	11994	16861	20794	18828	12107	6171	1331	205
624	887	1160	1582	2428	3507	4531	5233	4553	5874	7347	10620	13396	10691	6026	2682	468	65
232	367	425	560	832	1320	1748	2225	2046	3188	4647	6241	7398	8137	6081	3489	863	140
5	6	23	31	55	79	96	115	116	144	235	311	443	460	288	139	28	4
1	5	16	26	46	66	76	90	74	97	152	220	315	282	162	62	14	1
4	1	7	5	9	13	20	25	42	47	83	91	128	178	126	77	14	3
-	-	-	1	-	2	2	3	1	-	3	4	4	5	1	1	-	-
-	-	-	1	-	1	2	3	1	-	1	2	3	-	-	1	-	-
-	-	-	-	-	1	-	-	-	-	2	2	1	5	1	-	-	-
-	-	-	-	-	-	-	-	-	-	-	-	-	-	-	-	-	-
-	-	-	-	-	1	-	-	-	-	-	-	-	-	-	-	-	-
-	-	-	-	-	1	-	-	-	-	-	-	-	-	-	-	-	-
-	-	-	-	-	-	-	-	-	-	-	-	-	-	-	-	-	-
-	-	-	-	-	1	-	-	-	-	-	-	-	-	-	-	-	-
-	-	-	-	-	1	-	-	-	-	-	-	-	-	-	-	-	-
-	-	-	1	-	1	-	1	-	-	1	2	3	-	-	-	-	-
-	-	-	1	-	-	-	1	-	-	-	1	3	-	-	-	-	-
-	-	-	-	-	1	-	-	-	-	1	1	-	-	-	-	-	-
-	-	-	-	-	-	-	-	1	-	-	-	-	1	-	-	-	-
-	-	-	-	-	-	-	-	1	-	-	-	-	1	-	-	-	-
-	-	-	-	-	-	-	-	-	-	-	-	-	-	-	-	-	-
-	-	-	-	-	-	1	-	-	-	1	-	-	-	-	-	-	-
-	-	-	-	-	-	1	-	-	-	1	-	-	-	-	-	-	-
-	-	-	-	-	-	-	1	-	-	-	-	-	-	-	-	-	-
-	-	-	-	-	-	1	2	-	-	1	2	1	4	1	1	-	-
-	-	-	-	-	-	1	2	-	-	1	1	-	-	-	1	-	-
-	-	-	-	-	-	-	-	-	-	-	1	1	4	1	-	-	-
3	2	5	3	11	24	30	40	29	53	73	129	185	188	127	46	7	1
-	1	4	2	9	21	23	31	23	41	66	104	151	141	88	30	4	-
3	1	1	1	2	3	7	9	6	12	7	25	34	47	39	16	3	1
2	1	4	3	10	23	29	37	27	52	67	110	175	177	118	43	7	1
-	-	3	2	8	20	23	28	21	41	61	93	142	134	83	27	4	-
2	1	1	1	2	3	6	9	6	11	6	17	33	43	35	16	3	1
-	-	-	-	-	-	-	1	-	-	-	3	7	2	6	3	-	-
-	-	-	-	-	-	-	1	-	-	-	3	7	1	3	3	-	-
-	-	-	-	-	-	-	-	-	-	-	-	-	1	3	-	-	-

REMARK: THE DATA INCLUDES KINMA AREA.



表 33 死亡人數按國際詳細死因與年齡、性別分類(續一)

中華民國九十三年

單位：人

[illegible]

Table 33 Number of Death Classified According to the Causes of Death  
(Detailed List) by Age and Sex, 2004 (*Cont. 1*)

[illegible]

表 33 死亡人數按國際詳細死因與年齡、性別分類(續二)

中華民國九十三年

單位：人

國際詳細 分類號碼 ICD NO. DETAILED LIST 1975	死 亡 原 因 與 性 別 CAUSE OF DEATH AND SEX	總 計 TOTAL	未滿四週 UNDER 4 WEEKS	四週至 11個月 4WEEKS TO 11 MONTHS	1	2	3	4	5 	10 
									9	14
042	人類免疫不全病毒感染併特定狀況 HUMAN IMMUNODEFICIENCY VIRUS INFECTION WITH SPECIFIED CONDITIONS	計 T. 78 男 M. 72 女 F. 6	-	-	-	-	-	-	-	-
045-049	脊髓灰質炎及其他非節肢動物媒介之中樞神經系統病毒性疾病 POLIOMYELITIS AND OTHER NONARTHROPODBORNE VIRAL DISEASES OF CENTRAL NERVOUS SYSTEM	計 T. 6 男 M. 2 女 F. 4	-	1	-	-	-	-	-	-
046	中樞神經系統慢性病毒傳染症 SLOW VIRUS INFECTION OF CENTRAL NERVOUS SYSTEM	計 T. 4 男 M. 2 女 F. 2	-	-	-	-	-	-	-	-
049	中樞神經系統之其他非節肢動物媒介病毒性疾病 OTHER NON-ARTHROPODBORNE VIRAL DISEASES OF CENTRAL NERVOUS SYSTEM	計 T. 2 男 M. - 女 F. 2	-	1	-	-	-	-	-	-
050-057	伴有發疹之病毒性疾病 VIRAL DISEASES ACCOMPANIED BY EXANTHEM	計 T. 12 男 M. 7 女 F. 5	-	-	-	-	-	-	1	-
052	水痘 CHICKENPOX	計 T. 3 男 M. 1 女 F. 2	-	-	-	-	-	-	1	-
053	帶狀疱疹 HERPES ZOSTER	計 T. 8 男 M. 5 女 F. 3	-	-	-	-	-	-	-	-
054	單純性疱疹 HERPES SIMPLEX	計 T. 1 男 M. 1 女 F. -	-	-	-	-	-	-	-	-
060-066	節肢動物媒介之病毒性疾病 ARTHROPOD-BORNE VIRAL DISEASES	計 T. 2 男 M. - 女 F. 2	-	-	-	-	-	-	-	-
062	蚊媒介病毒性腦炎 MOSQUITO-BORNE VIRAL ENCEPHALITIS	計 T. 2 男 M. - 女 F. 2	-	-	-	-	-	-	-	-
062.0	日本腦炎 JAPANESE ENCEPHALITIS	計 T. 2 男 M. - 女 F. 2	-	-	-	-	-	-	-	-
070-079	病毒及衣原菌屬所致之其他疾病 OTHER DISEASES DUE TO VIRUSES AND CHLAMYDIAE	計 T. 336 男 M. 230 女 F. 106	-	5	1	2	2	-	-	1

Table 33 Number of Death Classified According to the Causes of Death  
(Detailed List) by Age and Sex, 2004 (*Cont.2*)

[illegible]

表 33 死亡人數按國際詳細死因與年齡、性別分類(續三)

中華民國九十三年

單位: 人

國際詳細 分類號碼 ICD NO. DETAILED LIST 1975	死 亡 原 因 與 性 別 CAUSE OF DEATH AND SEX	總 計 TOTAL	未滿四週 UNDER 4 WEEKS	四週至 11個月 4WEEKS TO 11 MONTHS	1	2	3	4	5   9	10   14
070	病毒性肝炎 VIRAL HEPATITIS	計 T. 317 男 M. 215 女 F. 102	-	-	-	-	-	-	-	-
070.3	乙種病毒性肝炎，未提及有肝性昏迷 VIRAL HEPATITIS B WITHOUT MENTION OF HEPATIC COMA	計 T. 192 男 M. 147 女 F. 45	-	-	-	-	-	-	-	-
070.5	其他明示病毒性肝炎，未提及肝性昏迷 OTHER SPECIFIED VIRAL HEPATITIS WITHOUT MENTION OF HEPATIC COMA	計 T. 121 男 M. 66 女 F. 55	-	-	-	-	-	-	-	-
070.9	未明示之病毒性肝炎，未提及肝性昏迷 UNSPECIFIED VIRAL HEPATITIS WITHOUT MENTION OF HEPATIC COMA	計 T. 4 男 M. 2 女 F. 2	-	-	-	-	-	-	-	-
074	克沙奇病毒所致之特殊疾病 SPECIFIC DISEASES DUE TO COXSACKIE VIRUS	計 T. 4 男 M. 3 女 F. 1	-	3	1	-	-	-	-	-
078	病毒及衣原菌所致之其他疾病 OTHER DISEASES DUE TO VIRUSES AND CHLAMYDIAE	計 T. 1 男 M. 1 女 F. -	-	-	-	-	-	-	-	-
079	病毒性感染，他處已歸類及未明示位置者 VIRAL INFECTION IN CONDITIONS CLASSIFIED ELSEWHERE AND OF UNSPECIFIED SITE	計 T. 14 男 M. 11 女 F. 3	-	2	-	2	2	-	-	1
080-088	立克次體及其他節肢動物媒介之疾病 RICKETTSIOSES AND OTHER ARTHROPOD-BORNE DISEASES	計 T. 4 男 M. 4 女 F. -	-	-	-	-	-	-	-	-
081	其他斑疹傷寒 OTHER TYPHUS	計 T. 2 男 M. 2 女 F. -	-	-	-	-	-	-	-	-
084	瘧疾 MALARIA	計 T. 2 男 M. 2 女 F. -	-	-	-	-	-	-	-	-
090-099	梅毒及其他性病 SYPHILIS AND OTHER VENEREAL DISEASES	計 T. 2 男 M. 2 女 F. -	-	-	-	-	-	-	-	-
097	其他及未明示之梅毒 OTHER AND UNSPECIFIED SYPHILIS	計 T. 2 男 M. 2 女 F. -	-	-	-	-	-	-	-	-









表 33 死亡人數按國際詳細死因與年齡、性別分類(續五)

中華民國九十三年

單位: 人

國際詳細 分類號碼 ICD NO. DETAILED LIST 1975	死 亡 原 因 與 性 別 CAUSE OF DEATH AND SEX	總 計 TOTAL	未滿四週 UNDER 4 WEEKS	四週至 11個月 4WEEKS TO 11 MONTHS	1	2	3	4	5 	10 
									9	14
141	舌惡性腫瘤 MALIGNANT NEOPLASM OF TONGUE	計 T. 468 男 M. 416 女 F. 52	-	-	-	-	-	-	-	-
142	主唾液腺惡性腫瘤 MALIGNANT NEOPLASM OF MAJOR SALIVARY GLANDS	計 T. 59 男 M. 44 女 F. 15	-	-	-	-	-	-	-	-
143	齒齦惡性腫瘤 MALIGNANT NEOPLASM OF GUM	計 T. 50 男 M. 41 女 F. 9	-	-	-	-	-	-	-	-
144	口底惡性腫瘤 MALIGNANT NEOPLASM OF FLOOR OF MOUTH	計 T. 1 男 M. 1 女 F. -	-	-	-	-	-	-	-	-
145	口之其他及未明示部位之惡性腫瘤 MALIGNANT NEOPLASM OF OTHER AND UNSPECIFIED PARTS OF MOUTH	計 T. 926 男 M. 860 女 F. 66	-	-	-	-	-	-	-	-
146	口咽惡性腫瘤 MALIGNANT NEOPLASM OF OROPHARYNX	計 T. 166 男 M. 151 女 F. 15	-	-	-	-	-	-	-	-
147	鼻咽惡性腫瘤 MALIGNANT NEOPLASM OF NASOPHARYNX	計 T. 827 男 M. 631 女 F. 196	-	-	-	-	-	-	-	-
148	下咽惡性腫瘤 MALIGNANT NEOPLASM OF HYPOPHARYNX	計 T. 364 男 M. 355 女 F. 9	-	-	-	-	-	-	-	-
149	唇、口腔及咽之其他及分界不明位置之惡性腫瘤 MALIGNANT NEOPLASM OF OTHER AND ILL-DEFINED SITES WITHIN THE LIP, ORAL CAVITY AND PHARYNX	計 T. 1 男 M. 1 女 F. -	-	-	-	-	-	-	-	-
150-159	消化器及腹膜之惡性腫瘤 MALIGNANT NEOPLASM OF DIGESTIVE ORGANS AND PERITONEUM	計 T. 17193 男 M. 11604 女 F. 5589	-	1	-	1	2	1	5	7
150	食道惡性腫瘤 MALIGNANT NEOPLASM OF OESOPHAGUS	計 T. 1198 男 M. 1109 女 F. 89	-	-	-	-	-	-	-	-
151	胃惡性腫瘤 MALIGNANT NEOPLASM OF STOMACH	計 T. 2500 男 M. 1633 女 F. 867	-	-	-	-	-	-	-	1

Table 33 Number of Death Classified According to the Causes of Death  
(Detailed List) by Age and Sex, 2004 (*Cont.5*)

UNIT : PERSON																	
15	20	25	30	35	40	45	50	55	60	65	70	75	80	85	90	95	100+
19	24	29	34	39	44	49	54	59	64	69	74	79	84	89	94	99	
-	1	6	21	36	54	85	91	32	44	39	30	14	10	3	2	-	-
-	1	5	20	32	49	79	84	27	40	35	21	12	8	3	-	-	-
-	-	1	1	4	5	6	7	5	4	4	9	2	2	-	2	-	-
1	-	1	2	3	5	4	4	4	4	3	13	7	5	2	-	1	-
1	-	1	1	2	3	3	3	3	4	2	9	7	3	1	-	1	-
-	-	-	1	1	2	1	1	1	-	1	4	-	2	1	-	-	-
-	-	-	-	4	3	4	8	7	7	5	3	4	3	1	1	-	-
-	-	-	-	3	2	4	8	7	5	4	2	3	2	1	-	-	-
-	-	-	-	1	1	-	-	-	2	1	1	1	1	-	1	-	-
-	-	-	-	-	-	-	-	-	1	-	-	-	-	-	-	-	-
-	-	-	-	-	-	-	-	-	1	-	-	-	-	-	-	-	-
-	-	-	-	-	-	-	-	-	-	-	-	-	-	-	-	-	-
1	-	5	29	49	106	136	164	104	88	94	61	42	30	10	6	1	-
1	-	4	28	46	104	131	157	102	84	85	53	30	26	5	4	-	-
-	-	1	1	3	2	5	7	2	4	9	8	12	4	5	2	1	-
1	-	-	-	9	20	23	24	22	22	14	10	12	5	2	1	1	-
1	-	-	-	8	20	22	22	21	22	11	9	9	4	2	-	-	-
-	-	-	-	1	-	1	2	1	-	3	1	3	1	-	1	1	-
2	2	9	19	54	80	99	125	78	85	86	84	62	28	11	3	-	-
2	2	5	13	44	59	77	105	63	67	63	56	45	21	8	1	-	-
-	-	4	6	10	21	22	20	15	18	23	28	17	7	3	2	-	-
-	1	-	5	9	40	51	56	44	35	41	23	28	20	8	2	1	-
-	1	-	5	9	40	50	56	43	35	39	23	27	17	7	2	1	-
-	-	-	-	-	-	1	-	1	-	2	-	1	3	1	-	-	-
-	-	-	-	-	-	1	-	-	-	-	-	-	-	-	-	-	-
-	-	-	-	-	-	-	-	-	-	-	-	-	-	-	-	-	-
3	27	80	164	316	623	1006	1270	1357	1826	2181	2616	2641	1803	890	317	50	6
2	16	49	106	243	452	774	971	1010	1269	1412	1726	1756	1098	518	166	26	2
1	11	31	58	73	171	232	299	347	557	769	890	885	705	372	151	24	4
-	-	-	4	18	83	146	130	130	140	135	148	130	77	44	9	3	1
-	-	-	4	18	82	143	126	127	132	124	134	112	68	33	5	1	-
-	-	-	-	-	1	3	4	3	8	11	14	18	9	11	4	2	1
-	3	9	21	41	77	92	144	156	191	258	366	496	384	185	68	6	2
-	2	2	8	23	24	48	96	97	129	169	259	367	258	109	38	4	-
-	1	7	13	18	53	44	48	59	62	89	107	129	126	76	30	2	2

表 33 死亡人數按國際詳細死因與年齡、性別分類(續六)

中華民國九十三年

單位：人

國際詳細 分類號碼 ICD NO. DETAILED LIST 1975	死 亡 原 因 與 性 別 CAUSE OF DEATH AND SEX	總 計 TOTAL	未滿四週 UNDER 4 WEEKS	四週至 11個月 4WEEKS TO 11 MONTHS	1	2	3	4	5   9	10   14
152	小腸惡性腫瘤，包括十二指腸 MALIGNANT NEOPLASM OF SMALL INTESTINE, INCLUDING DUODENUM	計 T. 180 男 M. 108 女 F. 72	-	-	-	-	-	-	-	-
153	結腸惡性腫瘤 MALIGNANT NEOPLASM OF COLON	計 T. 2662 男 M. 1548 女 F. 1114	-	-	-	-	-	-	-	-
154	直腸，直腸乙狀結腸連接部及肛門之惡性腫瘤 MALIGNANT NEOPLASM OF RECTUM, RECTO-SIGMOID JUNCTION AND ANUS	計 T. 1236 男 M. 730 女 F. 506	-	-	-	-	-	-	-	-
155	肝及肝內膽管惡性腫瘤 MALIGNANT NEOPLASM OF LIVER AND INTRAHEPATIC BILE DUCTS	計 T. 7059 男 M. 5179 女 F. 1880	-	1	-	1	2	1	5	5
155.0	肝，原發性 LIVER, PRIMARY	計 T. 292 男 M. 227 女 F. 65	-	1	-	-	2	-	2	1
155.1	肝內膽管 INTRAHEPATIC BILE DUCTS	計 T. 86 男 M. 52 女 F. 34	-	-	-	-	-	-	-	-
155.2	肝，未明示為原發或繼發性 LIVER, NOT SPECIFIED AS PRIMARY OR SECONDARY	計 T. 6681 男 M. 4900 女 F. 1781	-	-	-	1	-	1	3	4
156	膽囊與肝外膽管惡性腫瘤 MALIGNANT NEOPLASM OF GALLBLADDER AND EXTRAHEPATIC BILE DUCTS	計 T. 980 男 M. 506 女 F. 474	-	-	-	-	-	-	-	-
157	胰惡性腫瘤 MALIGNANT NEOPLASM OF PANCREAS	計 T. 1151 男 M. 683 女 F. 468	-	-	-	-	-	-	-	-
158	後腹膜與腹膜之惡性腫瘤 MALIGNANT NEOPLASM OF RETROPERITONEUM AND PERITONEUM	計 T. 134 男 M. 54 女 F. 80	-	-	-	-	-	-	-	1
159	消化器及腹膜之其他及分界不明確位置之惡性 腫瘤 MALIGNANT NEOPLASM OF OTHER AND ILL-DEFINED SITES WITHIN THE DIGESTIVE ORGANS AND PERITONEUM	計 T. 93 男 M. 54 女 F. 39	-	-	-	-	-	-	-	-
160-165	呼吸及胸內器官之惡性腫瘤 MALIGNANT NEOPLASM OF RESPIRATORY AND INTRATHORACIC ORGANS	計 T. 7521 男 M. 5259 女 F. 2262	-	-	-	-	-	-	-	-

Table 33 Number of Death Classified According to the Causes of Death  
(Detailed List) by Age and Sex, 2004 (*Cont.6*)

UNIT : PERSON																	
15	20	25	30	35	40	45	50	55	60	65	70	75	80	85	90	95	100+
19	24	29	34	39	44	49	54	59	64	69	74	79	84	89	94	99	
-	-	4	2	-	4	10	7	16	15	22	27	28	23	16	5	1	-
-	-	3	1	-	4	8	6	13	6	13	15	15	14	8	1	1	-
-	-	1	1	-	-	2	1	3	9	9	12	13	9	8	4	-	-
1	1	17	40	34	57	127	145	143	243	284	412	468	363	228	80	18	1
1	-	11	17	20	27	63	75	82	147	167	253	309	217	115	35	8	1
-	1	6	23	14	30	64	70	61	96	117	159	159	146	113	45	10	-
-	3	10	10	17	44	64	71	87	125	145	198	206	137	91	26	2	-
-	1	1	5	6	19	39	41	45	77	90	131	131	78	51	13	2	-
-	2	9	5	11	25	25	30	42	48	55	67	75	59	40	13	-	-
2	15	37	75	186	299	457	625	653	859	1016	1051	917	550	206	85	10	1
1	11	32	64	164	267	411	547	539	629	702	707	585	318	135	53	6	-
1	4	5	11	22	32	46	78	114	230	314	344	332	232	71	32	4	1
-	-	1	3	8	14	20	31	44	36	31	36	30	19	6	6	1	-
-	-	1	3	8	13	18	28	37	25	23	27	20	11	6	5	-	-
-	-	-	-	-	1	2	3	7	11	8	9	10	8	-	1	1	-
-	-	-	-	5	3	-	11	8	14	8	19	9	7	2	-	-	-
-	-	-	-	4	1	-	10	5	6	6	13	4	3	-	-	-	-
-	-	-	-	1	2	-	1	3	8	2	6	5	4	2	-	-	-
2	15	36	72	173	282	437	583	601	809	977	996	878	524	198	79	9	1
1	11	31	61	152	253	393	509	497	598	673	667	561	304	129	48	6	-
1	4	5	11	21	29	44	74	104	211	304	329	317	220	69	31	3	1
-	1	1	6	8	15	47	74	68	108	138	170	153	114	55	17	5	-
-	1	-	3	5	5	21	39	38	59	63	82	87	65	33	4	1	-
-	-	1	3	3	10	26	35	30	49	75	88	66	49	22	13	4	-
-	1	-	5	10	34	50	64	90	119	156	213	210	122	53	21	3	-
-	-	-	4	6	18	36	38	57	76	74	132	131	65	29	14	3	-
-	1	-	1	4	16	14	26	33	43	82	81	79	57	24	7	-	-
-	2	1	1	2	5	8	7	8	17	12	21	21	18	4	5	1	-
-	-	-	-	1	4	3	2	6	7	2	8	12	6	1	2	-	-
-	2	1	1	1	1	5	5	2	10	10	13	9	12	3	3	1	-
-	1	1	-	-	5	5	3	6	9	15	10	12	15	8	1	1	1
-	1	-	-	-	2	2	1	6	7	8	5	7	9	4	1	-	1
-	-	1	-	-	3	3	2	-	2	7	5	5	6	4	-	1	-
2	11	16	30	71	177	281	414	428	693	989	1339	1491	1002	423	128	22	4
2	10	12	13	39	95	161	257	280	464	682	1003	1161	704	289	76	10	1
-	1	4	17	32	82	120	157	148	229	307	336	330	298	134	52	12	3

表 33 死亡人數按國際詳細死因與年齡、性別分類(續七)

中華民國九十三年

單位: 人

國際詳細 分類號碼 ICD NO. DETAILED LIST 1975	死 亡 原 因 與 性 別 CAUSE OF DEATH AND SEX	總 計 TOTAL	未滿四週 UNDER 4 WEEKS	四週至 11個月 4WEEKS TO 11 MONTHS	1	2	3	4	5 	10 
									9	14
160	鼻腔，中耳及副鼻竇之惡性腫瘤 MALIGNANT NEOPLASM OF NASAL CAVITIES, MIDDLE EAR AND ACCESSORY SINUSES	計 T. 33 男 M. 22 女 F. 11	-	-	-	-	-	-	-	-
161	喉惡性腫瘤 MALIGNANT NEOPLASM OF LARYNX	計 T. 196 男 M. 185 女 F. 11	-	-	-	-	-	-	-	-
162	氣管、支氣管及肺之惡性腫瘤 MALIGNANT NEOPLASM OF TRACHEA, BRONCHUS AND LUNG	計 T. 7153 男 M. 4961 女 F. 2192	-	-	-	-	-	-	-	-
163	胸(肋)膜惡性腫瘤 MALIGNANT NEOPLASM OF PLEURA	計 T. 21 男 M. 15 女 F. 6	-	-	-	-	-	-	-	-
164	胸腺，心臟及中隔之惡性腫瘤 MALIGNANT NEOPLASM OF THYMUS, HEART AND MEDIASTINUM	計 T. 113 男 M. 73 女 F. 40	-	-	-	-	-	-	-	-
165	呼吸系統與胸內器官之其他及分界不明之惡性 腫瘤 MALIGNANT NEOPLASM OF OTHER AND ILL-DEFINED SITES WITHIN THE RESPIRATORY SYSTEM AND INTRATHORACIC ORGANS	計 T. 5 男 M. 3 女 F. 2	-	-	-	-	-	-	-	-
170-175	骨、結締組織、皮膚及乳房之惡性腫瘤 MALIGNANT NEOPLASM OF BONE, CONNECTIVE TISSUE, SKIN AND BREAST	計 T. 1793 男 M. 268 女 F. 1525	-	-	1	1	-	1	1	8
			-	-	1	-	-	1	1	1
			-	-	-	1	-	-	-	7
170	骨及軟骨之惡性腫瘤 MALIGNANT NEOPLASM OF BONE AND ARTICULAR CARTILAGE	計 T. 101 男 M. 59 女 F. 42	-	-	-	-	-	-	-	3
			-	-	-	-	-	-	-	-
			-	-	-	-	-	-	-	3
171	結締組織與其他軟組織之惡性腫瘤 MALIGNANT NEOPLASM OF CONNECTIVE AND OTHER SOFT TISSUE	計 T. 122 男 M. 75 女 F. 47	-	-	1	-	-	1	1	5
			-	-	1	-	-	1	1	1
			-	-	-	-	-	-	-	4
172	皮膚惡性黑色腫瘤 MALIGNANT MELANOMA OF SKIN	計 T. 131 男 M. 66 女 F. 65	-	-	-	1	-	-	-	-
			-	-	-	1	-	-	-	-
			-	-	-	-	-	-	-	-
173	皮膚之其他惡性腫瘤 OTHER MALIGNANT NEOPLASM OF SKIN	計 T. 94 男 M. 62 女 F. 32	-	-	-	-	-	-	-	-
			-	-	-	-	-	-	-	-
			-	-	-	-	-	-	-	-
174	女性乳房惡性腫瘤 MALIGNANT NEOPLASM OF FEMALE BREAST	計 T. 1339 男 M. - 女 F. 1339	-	-	-	-	-	-	-	-
			-	-	-	-	-	-	-	-
			-	-	-	-	-	-	-	-

Table 33 Number of Death Classified According to the Causes of Death  
(Detailed List) by Age and Sex, 2004 (*Cont. 7*)

UNIT : PERSON																	
15	20	25	30	35	40	45	50	55	60	65	70	75	80	85	90	95	100+
19	24	29	34	39	44	49	54	59	64	69	74	79	84	89	94	99	
1	-	-	1	4	2	3	3	5	4	1	2	1	1	4	1	-	-
1	-	-	-	4	1	3	1	4	3	1	1	1	1	1	-	-	-
-	-	-	1	-	1	-	2	1	1	-	1	-	-	3	1	-	-
-	-	1	2	3	7	15	19	12	17	26	26	35	23	7	2	1	-
-	-	1	1	3	7	15	18	12	16	25	25	34	20	6	1	1	-
-	-	-	1	-	-	-	1	-	1	1	1	1	3	1	1	-	-
-	4	14	24	54	164	252	378	401	661	949	1292	1438	971	403	123	21	4
-	3	10	12	25	84	137	230	258	437	651	962	1113	678	278	73	9	1
-	1	4	12	29	80	115	148	143	224	298	330	325	293	125	50	12	3
-	1	-	-	-	1	-	1	2	1	2	4	2	3	2	2	-	-
-	1	-	-	-	1	-	1	1	-	1	4	1	2	1	2	-	-
-	-	-	-	-	-	-	-	1	1	1	-	1	1	1	-	-	-
1	5	1	3	10	3	10	13	8	9	11	14	15	3	7	-	-	-
1	5	1	-	7	2	6	7	5	7	4	11	12	2	3	-	-	-
-	-	-	3	3	1	4	6	3	2	7	3	3	1	4	-	-	-
-	1	-	-	-	-	1	-	-	1	-	1	-	1	-	-	-	-
-	1	-	-	-	-	-	-	-	1	-	-	-	1	-	-	-	-
-	-	-	-	-	-	1	-	-	-	-	1	-	-	-	-	-	-
15	12	18	32	93	165	215	279	177	167	150	150	139	93	52	19	4	1
11	10	6	3	5	8	25	18	15	29	21	30	47	21	14	-	1	-
4	2	12	29	88	157	190	261	162	138	129	120	92	72	38	19	3	1
10	7	3	2	2	6	4	6	4	8	8	10	17	6	4	1	-	-
9	7	2	-	1	4	3	2	1	5	1	7	11	5	1	-	-	-
1	-	1	2	1	2	1	4	3	3	7	3	6	1	3	1	-	-
4	4	4	2	6	6	12	14	11	10	6	6	12	8	6	2	-	1
2	3	4	-	2	3	9	9	8	8	3	4	8	5	3	-	-	-
2	1	-	2	4	3	3	5	3	2	3	2	4	3	3	2	-	1
-	-	2	2	6	7	5	8	6	9	22	21	21	8	8	5	-	-
-	-	-	-	2	-	4	3	4	8	11	12	11	4	7	-	-	-
-	-	2	2	4	7	1	5	2	1	11	9	10	4	1	5	-	-
1	-	-	4	-	3	9	5	2	8	9	8	17	13	9	2	4	-
-	-	-	3	-	1	9	4	2	7	5	6	14	7	3	-	1	-
1	-	-	1	-	2	-	1	-	1	4	2	3	6	6	2	3	-
-	1	9	22	79	143	185	246	154	131	104	104	69	58	25	9	-	-
-	-	-	-	-	-	-	-	-	-	-	-	-	-	-	-	-	-
-	1	9	22	79	143	185	246	154	131	104	104	69	58	25	9	-	-



Table 33 Number of Death Classified According to the Causes of Death  
(Detailed List) by Age and Sex, 2004 (*Cont. 8*)

UNIT : PERSON																	
15	20	25	30	35	40	45	50	55	60	65	70	75	80	85	90	95	100+
19	24	29	34	39	44	49	54	59	64	69	74	79	84	89	94	99	
-	-	-	-	-	-	-	-	-	1	1	1	3	-	-	-	-	-
-	-	-	-	-	-	-	-	-	1	1	1	3	-	-	-	-	-
-	-	-	-	-	-	-	-	-	-	-	-	-	-	-	-	-	-
2	5	19	27	43	106	198	233	181	247	361	495	587	582	294	130	24	1
2	4	6	1	2	17	32	38	55	73	160	259	356	339	185	84	16	-
-	1	13	26	41	89	166	195	126	174	201	236	231	243	109	46	8	1
-	-	-	-	1	2	2	7	2	9	3	5	2	4	2	2	1	-
-	-	-	-	-	-	-	-	-	-	-	-	-	-	-	-	-	-
-	-	-	-	1	2	2	7	2	9	3	5	2	4	2	2	1	-
-	-	-	-	-	-	-	-	-	-	-	-	-	-	-	-	-	-
-	-	4	12	21	50	99	88	58	84	78	96	109	113	54	14	3	1
-	-	-	-	-	-	-	-	-	-	-	-	-	-	-	-	-	-
-	-	4	12	21	50	99	88	58	84	78	96	109	113	54	14	3	1
-	-	-	-	-	-	-	-	-	-	-	-	-	-	-	-	-	-
-	-	1	-	1	1	-	-	-	-	-	-	-	-	-	-	-	-
-	-	-	-	-	-	-	-	-	-	-	-	-	-	-	-	-	-
-	-	1	-	1	1	-	-	-	-	-	-	-	-	-	-	-	-
-	-	-	-	-	-	-	-	-	-	-	-	-	-	-	-	-	-
-	-	-	5	4	5	13	20	14	15	18	10	8	7	1	2	-	-
-	-	-	-	-	-	-	-	-	-	-	-	-	-	-	-	-	-
-	-	-	5	4	5	13	20	14	15	18	10	8	7	1	2	-	-
-	1	7	4	8	25	39	54	30	37	39	29	17	23	8	6	1	-
-	-	-	-	-	-	-	-	-	-	-	-	-	-	-	-	-	-
-	1	7	4	8	25	39	54	30	37	39	29	17	23	8	6	1	-
-	-	-	-	-	-	-	-	-	-	-	-	-	-	-	-	-	-
-	-	-	1	1	1	2	3	1	3	1	4	5	7	4	1	-	-
-	-	-	-	-	-	-	-	-	-	-	-	-	-	-	-	-	-
-	-	-	1	1	1	2	3	1	3	1	4	5	7	4	1	-	-
-	-	-	-	-	-	-	-	-	-	-	-	-	-	-	-	-	-
-	-	2	-	-	1	2	3	6	28	56	142	201	195	124	50	11	-
-	-	2	-	-	1	2	3	6	28	56	142	201	195	124	50	11	-
-	-	-	-	-	-	-	-	-	-	-	-	-	-	-	-	-	-
1	1	1	-	-	1	-	-	-	-	-	-	1	1	-	-	-	-
1	1	1	-	-	1	-	-	-	-	-	-	1	1	-	-	-	-
-	-	-	-	-	-	-	-	-	-	-	-	-	-	-	-	-	-
1	1	1	-	-	3	1	1	-	-	1	4	2	1	1	1	-	-
1	1	1	-	-	3	1	1	-	-	1	4	2	1	1	1	-	-
-	-	-	-	-	-	-	-	-	-	-	-	-	-	-	-	-	-
-	-	1	1	3	6	13	26	33	31	82	101	157	151	64	44	7	-
-	-	1	-	-	5	10	16	23	19	56	59	109	93	42	28	4	-
-	-	-	1	3	1	3	10	10	12	26	42	48	58	22	16	3	-



表 33 死亡人數按國際詳細死因與年齡、性別分類(續九)

中華民國九十三年

單位: 人

國際詳細 分類號碼 ICD NO. DETAILED LIST 1975	死 亡 原 因 與 性 別 CAUSE OF DEATH AND SEX	總 計 TOTAL	未滿四週 UNDER 4 WEEKS	四週至 11個月 4WEEKS TO 11 MONTHS	1	2	3	4	5   9	10   14
189	腎臟及其他與未明示泌尿器官之惡性腫瘤 MALIGNANT NEOPLASM OF KIDNEY AND OTHER AND UNSPECIFIED URINARY ORGANS	計 T. 559 男 M. 321 女 F. 238	-	-	-	1	-	-	1	-
189.0	腎・腎盂除外 KIDNEY, EXCEPT PELVIS	計 T. 427 男 M. 262 女 F. 165	-	-	-	1	-	-	1	-
189.1	腎盂 RENAL PELVIS	計 T. 10 男 M. 5 女 F. 5	-	-	-	-	-	-	-	-
189.2	輸尿管 URETER	計 T. 90 男 M. 41 女 F. 49	-	-	-	-	-	-	-	-
189.3	尿道 URETHRA	計 T. 8 男 M. 5 女 F. 3	-	-	-	-	-	-	-	-
189.9	未明示位置者 SITE UNSPECIFIED	計 T. 24 男 M. 8 女 F. 16	-	-	-	-	-	-	-	-
190-199	其他及未明示位置之惡性腫瘤 MALIGNANT NEOPLASM OF OTHER AND UNSPECIFIED SITES	計 T. 1422 男 M. 809 女 F. 613	-	1	3	8	4	2	18	21
190	眼惡性腫瘤 MALIGNANT NEOPLASM OF EYE	計 T. 5 男 M. 3 女 F. 2	-	-	-	1	-	-	1	-
191	腦惡性腫瘤 MALIGNANT NEOPLASM OF BRAIN	計 T. 456 男 M. 262 女 F. 194	-	1	1	4	1	2	9	17
192	神經系統之其他及未明示部位之惡性腫瘤 MALIGNANT NEOPLASM OF OTHER AND UNSPECIFIED PARTS OF NERVOUS SYSTEM	計 T. 60 男 M. 34 女 F. 26	-	-	1	3	3	-	8	3
193	甲狀腺惡性腫瘤 MALIGNANT NEOPLASM OF THYROID GLAND	計 T. 130 男 M. 50 女 F. 80	-	-	-	-	-	-	-	-
194	其他內分泌腺及相關結構之惡性腫瘤 MALIGNANT NEOPLASM OF OTHER ENDOCRINE GLANDS AND RELATED STRUCTURES	計 T. 51 男 M. 27 女 F. 24	-	-	-	-	-	-	-	-

Table 33 Number of Death Classified According to the Causes of Death  
(Detailed List) by Age and Sex, 2004 (*Cont.9*)

UNIT : PERSON																	
15	20	25	30	35	40	45	50	55	60	65	70	75	80	85	90	95	100+
19	24	29	34	39	44	49	54	59	64	69	74	79	84	89	94	99	
-	2	2	4	4	11	27	31	37	40	83	104	85	80	36	10	1	-
-	2	1	1	2	7	19	18	26	26	47	54	43	49	18	5	1	-
-	-	1	3	2	4	8	13	11	14	36	50	42	31	18	5	-	-
-	1	2	4	4	9	26	27	29	33	58	81	60	58	25	7	1	-
-	1	1	1	2	6	18	16	19	21	38	43	35	40	15	3	1	-
-	-	1	3	2	3	8	11	10	12	20	38	25	18	10	4	-	-
-	-	-	-	-	-	-	-	1	2	2	2	1	-	2	-	-	-
-	-	-	-	-	-	-	-	1	2	-	1	-	-	1	-	-	-
-	-	-	-	-	-	-	-	-	-	2	1	1	-	1	-	-	-
-	-	-	-	-	2	-	4	5	4	18	16	20	15	4	2	-	-
-	-	-	-	-	1	-	2	5	2	8	8	7	6	1	1	-	-
-	-	-	-	-	1	-	2	-	2	10	8	13	9	3	1	-	-
-	-	-	-	-	-	1	-	-	-	-	1	2	2	1	1	-	-
-	-	-	-	-	-	1	-	-	-	-	-	1	1	1	-	-	-
-	-	-	-	-	-	-	-	-	-	-	1	1	1	-	-	-	-
-	1	-	-	-	-	-	-	2	1	5	4	2	5	4	-	-	-
-	1	-	-	-	-	-	-	1	1	1	2	-	2	-	-	-	-
-	-	-	-	-	-	-	-	1	-	4	2	2	3	4	-	-	-
15	27	16	31	51	55	67	110	92	122	164	204	180	130	64	29	5	3
10	16	10	14	29	31	33	62	59	69	93	133	114	65	23	12	3	1
5	11	6	17	22	24	34	48	33	53	71	71	66	65	41	17	2	2
-	-	1	-	-	1	-	-	-	-	-	-	-	-	1	-	-	-
-	-	1	-	-	-	-	-	-	-	-	-	-	-	-	-	-	-
-	-	-	-	-	1	-	-	-	-	-	-	-	-	1	-	-	-
11	19	8	14	28	26	26	35	30	39	56	55	35	25	5	9	-	-
8	12	5	7	19	14	10	19	21	25	28	34	20	13	3	4	-	-
3	7	3	7	9	12	16	16	9	14	28	21	15	12	2	5	-	-
2	4	3	5	3	5	1	1	1	4	2	3	7	-	1	-	-	-
1	2	2	2	1	4	1	1	1	1	2	2	3	-	1	-	-	-
1	2	1	3	2	1	-	-	-	3	-	1	4	-	-	-	-	-
-	-	1	1	1	2	2	10	7	10	19	21	20	20	11	4	1	-
-	-	-	-	-	-	-	6	4	4	9	8	11	6	2	-	-	-
-	-	1	1	1	2	2	4	3	6	10	13	9	14	9	4	1	-
-	-	1	1	-	1	4	3	5	5	9	10	4	4	4	-	-	-
-	-	-	1	-	-	2	2	2	2	6	6	3	2	1	-	-	-
-	-	1	-	-	1	2	1	3	3	3	4	1	2	3	-	-	-

表 33 死亡人數按國際詳細死因與年齡、性別分類(續十)

中華民國九十三年

單位：人

國際詳細 分類號碼 ICD NO. DETAILED LIST 1975	死 亡 原 因 與 性 別 CAUSE OF DEATH AND SEX	總 計 TOTAL	未滿四週 UNDER 4 WEEKS	四週至 11個月 4WEEKS TO 11 MONTHS	1	2	3	4	5   9	10   14
195	其他及部位分界不明之惡性腫瘤 MALIGNANT NEOPLASM OF OTHER AND ILL-DEFINED SITES	計 T. 7 男 M. 2 女 F. 5	-	-	-	-	-	-	-	-
196	淋巴腺之續發及未明示之惡性腫瘤 SECONDARY AND UNSPECIFIED MALIGNANT NEOPLASM OF LYMPH NODES	計 T. 2 男 M. 1 女 F. 1	-	-	-	-	-	-	-	-
198	其他明示位置之續發性惡性腫瘤 SECONDARY MALIGNANT NEOPLASM OF OTHER SPECIFIED SITES	計 T. 4 男 M. 3 女 F. 1	-	-	-	-	-	-	-	-
199	未明示位置之惡性腫瘤 MALIGNANT NEOPLASM WITHOUT SPECIFICATION OF SITE	計 T. 707 男 M. 427 女 F. 280	-	-	1	-	-	-	-	1
200-208	淋巴及造血組織之惡性腫瘤 MALIGNANT NEOPLASM OF LYMPHATIC AND HAEMATOPOIETIC TISSUE	計 T. 2011 男 M. 1255 女 F. 756	-	6	4	3	5	8	17	26
200	淋巴肉瘤及網織肉瘤 LYMPHOSARCOMA AND RETICULOSARCOMA	計 T. 41 男 M. 14 女 F. 27	-	-	-	-	-	-	-	-
201	何杰金病 HODGKIN'S DISEASE	計 T. 20 男 M. 16 女 F. 4	-	-	-	-	-	-	-	-
202	淋巴及組織細胞組織之其他惡性腫瘤 OTHER MALIGNANT NEOPLASM OF LYMPHOID AND HISTIOCYTIC TISSUE	計 T. 807 男 M. 518 女 F. 289	-	1	1	-	-	1	3	7
203	多發性骨髓瘤及免疫增生性腫瘤 MULTIPLE MYELOMA AND IMMUNOPROLIFERATIVE NEOPLASMS	計 T. 283 男 M. 181 女 F. 102	-	-	-	-	-	-	-	-
204	淋巴性白血病 LYMPHOID LEUKAEMIA	計 T. 127 男 M. 86 女 F. 41	-	1	2	1	1	3	7	6
205	骨髓樣白血病 MYELOID LEUKAEMIA	計 T. 469 男 M. 281 女 F. 188	-	2	-	2	3	2	5	11
208	未明示細胞型白血病 LEUKAEMIA UNSPECIFIED CELL TYPE	計 T. 264 男 M. 159 女 F. 105	-	2	1	-	1	2	2	2

Table 33 Number of Death Classified According to the Causes of Death  
(Detailed List) by Age and Sex, 2004 (*Cont.10*)

UNIT : PERSON																	
15	20	25	30	35	40	45	50	55	60	65	70	75	80	85	90	95	100+
19	24	29	34	39	44	49	54	59	64	69	74	79	84	89	94	99	
-	-	-	-	2	-	-	1	-	1	1	1	-	-	1	-	-	-
-	-	-	-	-	-	-	-	-	1	1	1	-	-	-	-	-	-
-	-	-	-	2	-	-	1	-	-	1	-	-	-	1	-	-	-
-	-	-	-	-	-	-	-	-	-	-	-	1	1	-	-	-	-
-	-	-	-	-	-	-	-	-	-	-	-	1	1	-	-	-	-
-	-	-	-	-	-	-	-	-	-	-	-	1	-	-	-	-	-
-	-	-	-	-	-	-	-	-	-	-	-	-	-	-	-	-	-
-	-	-	-	-	-	-	-	-	-	2	-	1	1	-	-	-	-
-	-	-	-	-	-	-	-	-	-	1	-	1	1	-	-	-	-
-	-	-	-	-	-	-	-	-	-	1	-	-	-	-	-	-	-
2	4	2	10	17	20	34	60	49	63	75	113	112	80	41	16	4	3
1	2	2	4	9	13	20	34	31	36	47	82	75	43	16	8	3	1
1	2	-	6	8	7	14	26	18	27	28	31	37	37	25	8	1	2
38	45	44	49	67	62	96	149	110	175	227	263	299	213	73	28	4	-
28	25	22	30	39	40	56	92	67	103	139	178	197	132	49	13	2	-
10	20	22	19	28	22	40	57	43	72	88	85	102	81	24	15	2	-
-	2	1	1	6	4	1	3	4	4	2	2	9	1	1	-	-	-
-	1	-	-	3	1	1	1	-	-	1	1	5	-	-	-	-	-
-	1	1	1	3	3	-	2	4	4	1	1	4	1	1	-	-	-
1	1	2	3	1	-	-	1	1	-	4	1	2	2	1	-	-	-
1	1	1	3	1	-	-	1	-	-	3	-	2	2	1	-	-	-
-	-	1	-	-	-	-	-	1	-	1	1	-	-	-	-	-	-
6	15	14	15	22	29	42	64	49	74	89	101	117	114	29	13	1	-
4	9	9	11	16	19	27	42	33	44	55	71	80	66	21	3	-	-
2	6	5	4	6	10	15	22	16	30	34	30	37	48	8	10	1	-
-	-	1	1	3	5	10	18	12	28	46	57	62	29	8	3	-	-
-	-	1	1	2	3	8	11	7	20	25	38	39	18	6	2	-	-
-	-	-	-	1	2	2	7	5	8	21	19	23	11	2	1	-	-
12	4	5	8	6	4	4	9	7	9	6	8	11	8	3	2	-	-
11	2	1	5	3	3	3	6	3	4	4	6	8	7	2	1	-	-
1	2	4	3	3	1	1	3	4	5	2	2	3	1	1	1	-	-
10	14	9	13	22	15	27	37	23	40	52	62	65	33	17	3	2	-
6	8	4	6	12	11	17	22	15	21	33	43	39	22	9	3	2	-
4	6	5	7	10	4	16	15	8	19	19	19	26	11	8	-	-	-
9	9	12	8	7	5	12	17	14	20	28	32	33	26	14	7	1	-
6	4	6	4	2	3	6	9	9	14	18	19	24	17	10	4	-	-
3	5	6	4	5	2	6	8	5	6	10	13	9	9	4	3	1	-

表 33 死亡人數按國際詳細死因與年齡、性別分類(續十一)

中華民國九十三年

單位：人

國際詳細 分類號碼 ICD NO. DETAILED LIST 1975	死 亡 原 因 與 性 別 CAUSE OF DEATH AND SEX	總 計 TOTAL	未滿四週 UNDER 4 WEEKS	四週至 11個月 4WEEKS TO 11 MONTHS	1	2	3	4	5   9	10   14
210-229	良性腫瘤 BENIGN NEOPLASMS	計 T. 12 男 M. 8 女 F. 4	-	-	-	-	-	-	-	-
218	子宮平滑肌瘤 UTERINE LEIOMYOMA	計 T. 2 男 M. - 女 F. 2	-	-	-	-	-	-	-	-
225	腦及其他神經系統部位之良性腫瘤 BENIGN NEOPLASM OF BRAIN AND OTHER PARTS OF NERVOUS SYSTEM	計 T. 2 男 M. 2 女 F. -	-	-	-	-	-	-	-	-
227	其他內分泌腺及相關構造之良性腫瘤 BENIGN NEOPLASM OF OTHER ENDOCRINE GLANDS AND RELATED STRUCTURES	計 T. 1 男 M. 1 女 F. -	-	-	-	-	-	-	-	-
228	血管瘤及淋巴管瘤，任何位置 HAEMANGIOMA AND LYMPHANGIOMA, ANY SITE	計 T. 7 男 M. 5 女 F. 2	-	-	-	-	-	-	-	-
230-234	原位癌 CARCINOMA IN SITU	計 T. 1 男 M. - 女 F. 1	-	-	-	-	-	-	-	-
234	其他及未明示位置之原位癌 CARCINOMA IN SITU OF OTHER AND UNSPECIFIED SITES	計 T. 1 男 M. - 女 F. 1	-	-	-	-	-	-	-	-
235-238	性態未明之腫瘤 NEOPLASMS OF UNCERTAIN BEHAVIOUR	計 T. 456 男 M. 268 女 F. 188	-	2	-	-	-	-	1	-
235	消化及呼吸系統性態未明之腫瘤 NEOPLASM OF UNCERTAIN BEHAVIOUR OF DIGESTIVE AND RESPIRATORY SYSTEMS	計 T. 335 男 M. 211 女 F. 124	-	1	-	-	-	-	-	-
236	泌尿生殖器之性態未明之腫瘤 NEOPLASM OF UNCERTAIN BEHAVIOUR OF GENITOURINARY ORGANS	計 T. 54 男 M. 25 女 F. 29	-	-	-	-	-	-	-	-
237	內分泌腺及神經系統性態未明之腫瘤 NEOPLASM OF UNCERTAIN BEHAVIOUR OF ENDOCRINE GLANDS AND NERVOUS SYSTEM	計 T. 62 男 M. 29 女 F. 33	-	1	-	-	-	-	1	-
238	其他及未明示位置與組織之性態未明腫瘤 NEOPLASM OF UNCERTAIN BEHAVIOUR OF OTHER AND UNSPECIFIED SITES AND TISSUES	計 T. 5 男 M. 3 女 F. 2	-	-	-	-	-	-	-	-

Table 33 Number of Death Classified According to the Causes of Death  
(Detailed List) by Age and Sex, 2004 (*Cont.11*)

UNIT : PERSON																	
15	20	25	30	35	40	45	50	55	60	65	70	75	80	85	90	95	100+
19	24	29	34	39	44	49	54	59	64	69	74	79	84	89	94	99	
-	1	-	1	2	-	1	-	-	-	-	1	2	2	2	-	-	-
-	1	-	-	-	-	1	-	-	-	-	1	2	2	1	-	-	-
-	-	-	1	2	-	-	-	-	-	-	-	-	-	1	-	-	-
-	-	-	-	-	-	-	-	-	-	-	-	-	-	-	-	-	-
-	-	-	-	1	-	-	-	-	-	-	-	-	-	1	-	-	-
-	-	-	-	1	-	-	-	-	-	-	-	-	-	1	-	-	-
-	-	-	-	-	-	-	-	-	-	-	-	-	-	-	-	-	-
-	-	-	-	-	-	1	-	-	-	-	-	-	-	1	-	-	-
-	-	-	-	-	-	1	-	-	-	-	-	-	-	1	-	-	-
-	-	-	-	-	-	-	-	-	-	-	-	-	-	-	-	-	-
-	-	-	-	-	-	-	-	-	-	-	-	1	-	-	-	-	-
-	-	-	-	-	-	-	-	-	-	-	-	1	-	-	-	-	-
-	1	-	1	1	-	-	-	-	-	-	1	1	2	-	-	-	-
-	1	-	1	1	-	-	-	-	-	-	1	1	2	-	-	-	-
-	-	-	1	1	-	-	-	-	-	-	-	-	-	-	-	-	-
-	-	-	-	-	-	-	-	-	-	-	-	-	-	-	1	-	-
-	-	-	-	-	-	-	-	-	-	-	-	-	-	-	1	-	-
-	-	-	-	-	-	-	-	-	-	-	-	-	-	-	-	-	-
-	-	-	-	-	-	-	-	-	-	-	-	-	-	-	1	-	-
-	-	-	-	-	-	-	-	-	-	-	-	-	-	-	1	-	-
2	2	2	7	8	8	13	26	14	28	34	64	74	85	41	37	8	-
1	2	2	4	4	6	10	16	10	23	24	41	43	45	16	21	-	-
1	-	-	3	4	2	3	10	4	5	10	23	31	40	25	16	8	-
1	1	-	4	3	3	10	18	11	21	26	50	58	62	32	26	8	-
1	1	-	2	2	3	8	12	7	17	18	31	38	39	13	19	-	-
-	-	-	2	1	-	2	6	4	4	8	19	20	23	19	7	8	-
-	1	-	1	-	1	-	3	1	3	4	6	7	12	6	9	-	-
-	1	-	1	-	-	-	1	1	3	3	4	2	5	2	2	-	-
-	-	-	-	-	1	-	2	-	-	1	2	5	7	4	7	-	-
1	-	2	1	5	4	1	5	1	4	3	8	9	11	3	2	-	-
-	-	2	1	2	3	1	3	1	3	2	6	3	1	1	-	-	-
1	-	-	-	3	1	-	2	-	1	1	2	6	10	2	2	-	-
-	-	-	1	-	-	2	-	1	-	1	-	-	-	-	-	-	-
-	-	-	1	-	-	1	-	1	-	1	-	-	-	-	-	-	-

表 33 死亡人數按國際詳細死因與年齡、性別分類(續十二)

中華民國九十三年

單位：人

[illegible]

Table 33 Number of Death Classified According to the Causes of Death  
(Detailed List) by Age and Sex, 2004 (*Cont.12*)

UNIT : PERSON																	
15	20	25	30	35	40	45	50	55	60	65	70	75	80	85	90	95	100+
19	24	29	34	39	44	49	54	59	64	69	74	79	84	89	94	99	
2	2	6	5	8	16	21	25	16	28	35	44	49	46	28	6	1	1
1	2	5	3	6	9	11	7	7	11	18	32	25	25	7	4	-	1
1	-	1	2	2	7	10	18	9	17	17	12	24	21	21	2	1	-
2	2	6	5	8	16	21	25	16	28	35	44	49	46	28	6	1	1
1	2	5	3	6	9	11	7	7	11	18	32	25	25	7	4	-	1
1	-	1	2	2	7	10	18	9	17	17	12	24	21	21	2	1	-
6	6	13	30	63	125	273	438	520	778	1121	1712	1842	1509	815	255	44	7
4	4	5	20	42	85	177	275	312	429	551	779	886	601	295	83	11	2
2	2	8	10	21	40	96	163	208	349	570	933	956	908	520	172	33	5
1	1	-	3	-	1	1	4	3	-	2	3	3	4	2	1	1	-
-	1	-	2	-	1	-	-	-	-	1	2	1	1	2	-	-	-
1	-	-	1	-	-	1	4	3	-	1	1	2	3	-	1	1	-
-	-	-	-	-	-	-	-	-	-	-	-	-	-	-	-	-	-
-	-	-	-	-	-	-	-	-	-	-	-	-	1	-	-	-	-
-	-	-	-	-	-	-	-	-	-	-	-	-	1	-	-	-	-
-	-	-	1	-	-	-	1	-	-	-	-	-	1	-	-	1	-
-	-	-	1	-	-	-	1	-	-	-	-	-	1	-	-	1	-
1	1	-	2	-	1	1	2	2	-	2	-	2	2	1	1	-	-
1	-	-	-	-	-	1	2	2	-	1	-	1	1	-	1	-	-
-	-	-	-	-	-	-	-	1	-	-	1	1	-	1	-	-	-
-	-	-	-	-	-	-	-	1	-	-	-	1	-	1	-	-	-
-	-	-	-	-	-	-	-	-	-	-	-	-	-	-	-	-	-
-	-	-	-	-	-	-	1	-	-	-	2	-	-	-	-	-	-
-	-	-	-	-	-	-	1	-	-	-	1	-	-	-	-	-	-
4	3	11	23	59	113	251	420	503	765	1104	1676	1796	1463	777	229	42	6
3	1	4	15	39	75	163	261	299	419	539	754	856	574	277	74	11	2
1	2	7	8	20	38	88	159	204	346	565	922	940	889	500	155	31	4
4	3	11	22	59	112	251	415	501	762	1099	1667	1786	1452	774	225	42	5
3	1	4	15	39	75	163	259	298	418	535	750	850	569	275	72	11	1
1	2	7	7	20	37	88	156	203	344	564	917	936	883	499	153	31	4
-	-	-	-	-	-	-	2	1	-	3	6	5	5	2	3	-	-
-	-	-	-	-	-	-	-	1	-	2	1	3	2	2	2	-	-
-	-	-	-	-	-	-	2	-	-	1	5	2	3	-	1	-	-



表 33 死亡人數按國際詳細死因與年齡、性別分類(續十三)

中華民國九十三年

單位：人

[illegible]



表 33 死亡人數按國際詳細死因與年齡、性別分類(續十四)

中華民國九十三年

單位：人

[illegible]

Table 33 Number of Death Classified According to the Causes of Death  
(Detailed List) by Age and Sex, 2004 (*Cont.14*)

UNIT : PERSON																	
15	20	25	30	35	40	45	50	55	60	65	70	75	80	85	90	95	100+
19	24	29	34	39	44	49	54	59	64	69	74	79	84	89	94	99	
-	-	-	-	-	-	-	-	-	2	1	2	2	1	-	-	-	-
-	-	-	-	-	-	-	-	-	2	1	1	1	1	-	-	-	-
-	-	-	-	-	-	-	-	-	-	-	1	1	-	-	-	-	-
-	-	-	-	-	1	-	-	-	-	-	-	-	-	-	-	-	-
-	-	-	-	-	1	-	-	-	-	-	-	-	-	-	-	-	-
-	-	-	-	-	-	-	-	-	-	-	-	-	-	-	-	-	-
-	-	-	-	-	-	1	-	-	1	-	-	1	-	-	-	-	-
-	-	-	-	-	-	-	-	-	1	-	-	-	1	-	-	-	-
-	-	-	-	-	-	1	-	-	-	-	-	-	-	-	-	-	-
-	-	-	1	-	2	3	4	5	5	4	8	8	6	3	7	1	-
-	-	-	1	-	2	2	4	5	4	3	8	4	4	3	4	-	-
-	-	-	-	-	-	1	-	-	1	1	-	4	2	-	3	1	-
-	-	-	-	-	-	1	-	-	1	-	-	-	-	-	-	-	-
-	-	-	-	-	-	-	-	-	-	-	-	-	-	-	-	-	-
-	-	-	2	-	2	7	2	3	1	1	12	16	15	12	3	-	1
-	-	-	2	-	2	5	2	2	-	1	5	12	9	5	1	-	-
-	-	-	-	-	-	2	-	1	1	-	7	4	6	7	2	-	1
1	1	-	-	1	-	-	-	1	1	-	1	1	1	-	-	-	-
1	1	-	-	1	-	-	-	1	1	-	-	1	1	-	-	-	-
-	-	-	-	-	-	-	-	-	-	-	1	1	-	-	-	-	-
-	-	-	-	1	1	2	2	-	-	-	-	-	-	-	-	-	-
-	-	-	-	1	1	1	2	-	-	-	-	-	-	-	-	-	-
-	-	-	-	-	-	1	-	-	-	-	-	-	-	-	-	-	-
-	-	-	-	-	-	1	1	2	2	-	-	-	-	-	-	-	-
-	-	-	-	1	1	1	2	-	-	-	-	-	-	-	-	-	-
-	-	-	-	-	-	-	-	-	-	-	-	-	-	-	-	-	-
-	-	1	-	-	-	-	-	-	-	2	1	1	-	-	-	-	-
-	-	1	-	-	-	-	-	-	-	1	1	1	-	-	-	-	-
-	-	-	-	-	-	-	-	-	-	-	-	-	-	-	-	-	-
1	7	5	3	5	5	5	17	13	17	28	29	62	47	37	15	5	-
1	3	2	-	1	1	3	12	10	6	16	23	38	18	16	3	1	-
-	4	3	3	4	4	2	5	3	11	12	6	24	29	21	12	4	-
-	-	-	-	-	-	-	-	-	-	-	-	-	1	-	-	-	-
-	-	-	-	-	-	-	-	-	-	-	-	-	1	-	-	-	-

表 33 死亡人數按國際詳細死因與年齡、性別分類(續十五)

中華民國九十三年

單位：人

[illegible]

Table 33 Number of Death Classified According to the Causes of Death  
(Detailed List) by Age and Sex, 2004 (*Cont.15*)

UNIT : PERSON																	
15	20	25	30	35	40	45	50	55	60	65	70	75	80	85	90	95	100+
19	24	29	34	39	44	49	54	59	64	69	74	79	84	89	94	99	
-	-	-	-	-	-	-	1	-	-	1	-	-	-	-	-	-	-
-	-	-	-	-	-	-	1	-	-	1	-	-	-	-	-	-	-
-	-	-	-	-	-	-	-	-	-	-	-	-	-	-	-	-	-
-	1	1	1	-	-	-	-	-	1	-	2	-	1	-	-	-	-
-	1	1	1	-	-	-	-	-	1	-	2	-	1	-	-	-	-
-	-	-	-	-	-	-	-	-	-	-	-	-	-	-	-	-	-
-	-	-	-	-	-	-	-	-	2	1	-	-	2	-	-	-	-
-	-	-	-	-	-	-	-	-	2	-	-	-	1	-	-	-	-
-	-	-	-	-	-	-	-	-	-	1	-	-	1	-	-	-	-
1	2	2	-	2	3	3	9	7	7	14	15	33	19	15	5	1	-
1	1	-	-	1	1	2	7	5	1	10	12	22	8	9	1	1	-
-	1	2	-	2	2	1	2	2	6	4	3	11	11	6	4	-	-
-	1	-	-	1	-	-	4	1	2	4	4	8	16	14	7	4	-
-	1	-	-	-	-	-	2	1	2	2	4	3	5	4	1	-	-
-	-	-	-	1	-	-	2	-	-	2	-	5	11	10	6	4	-
-	2	2	2	1	-	-	2	2	1	4	4	4	3	3	3	-	-
-	2	1	2	1	-	-	2	2	-	2	4	3	2	1	2	-	-
-	-	-	-	-	-	-	-	-	1	-	-	-	1	-	-	-	-
-	1	-	-	1	2	1	-	2	2	3	3	8	3	4	-	-	-
-	1	-	-	-	-	2	1	1	1	1	1	3	1	2	-	-	-
-	-	-	-	-	2	1	-	1	1	2	2	5	2	2	-	-	-
-	-	-	-	-	-	-	1	-	2	1	1	5	1	1	-	-	-
-	-	-	-	-	-	-	1	-	-	-	-	-	-	-	-	-	-
-	-	-	-	-	-	-	-	2	2	1	1	5	1	1	-	-	-
-	-	-	-	-	-	-	-	-	-	-	-	-	1	1	-	-	-
-	-	-	-	-	-	1	-	1	-	-	-	3	2	-	-	-	-
-	-	-	-	-	-	-	-	-	-	-	-	1	1	-	-	-	-
3	5	10	17	28	34	39	30	25	19	21	27	81	107	97	65	10	3
1	4	8	15	23	30	32	24	17	15	14	20	43	54	40	24	2	1
2	1	2	2	5	4	7	6	8	4	7	7	38	53	57	41	8	2
1	-	1	1	5	6	8	12	12	8	19	21	73	106	96	64	9	3
-	-	-	-	3	4	5	7	6	5	12	15	36	53	39	23	2	1
1	-	-	-	2	2	3	5	6	3	7	6	37	53	57	41	7	2
-	-	-	-	-	-	1	3	1	3	13	17	64	105	96	64	9	3
-	-	-	-	-	-	-	-	-	-	8	11	31	52	39	23	2	1
-	-	-	-	-	-	-	3	-	-	5	6	33	53	57	41	7	2

表 33 死亡人數按國際詳細死因與年齡、性別分類(續十六)

中華民國九十三年

單位：人

國際詳細 分類號碼 ICD NO. DETAILED LIST 1975	死 亡 原 因 與 性 別 CAUSE OF DEATH AND SEX	總 計 TOTAL	未滿四週 UNDER 4 WEEKS	四週至 11個月 4 WEEKS TO 11 MONTHS	1	2	3	4	5   9	10   14
290	老年期及初老期器質性精神病態 SENILE AND PRESENILE ORGANIC PSYCHOTIC CONDITIONS	計 T. 372 男 M. 169 女 F. 203	-	-	-	-	-	-	-	-
294	其他器質性精神病態(慢性) OTHER ORGANIC PSYCHOTIC CONDITIONS (CHRONIC)	計 T. 7 男 M. 2 女 F. 5	-	-	-	-	-	-	-	-
295-299	其他精神病 OTHER PSYCHOSES	計 T. 66 男 M. 42 女 F. 24	-	-	-	-	-	-	-	-
295	精神分裂症 SCHIZOPHRENIC PSYCHOSES	計 T. 52 男 M. 33 女 F. 19	-	-	-	-	-	-	-	-
296	情感性精神病 AFFECTIVE PSYCHOSES	計 T. 10 男 M. 6 女 F. 4	-	-	-	-	-	-	-	-
297	妄想狀態 PARANOID STATES	計 T. 1 男 M. 1 女 F. -	-	-	-	-	-	-	-	-
298	其他非器質性精神病 OTHER NONORGANIC PSYCHOSES	計 T. 3 男 M. 2 女 F. 1	-	-	-	-	-	-	-	-
300-316	精神官能症、人格違常及其他非精神病心理疾 患 NEUROTIC DISORDERS, PERSONALITY DISORDERS AND OTHER NONPSYCHOTIC MENTAL DISORDERS	計 T. 163 男 M. 144 女 F. 19	-	-	-	-	-	-	-	-
300	精神官能症 NEUROTIC DISORDERS	計 T. 15 男 M. 8 女 F. 7	-	-	-	-	-	-	-	-
303	酒癮徵候群 ALCOHOL DEPENDENCE SYNDROME	計 T. 34 男 M. 33 女 F. 1	-	-	-	-	-	-	-	-
304	藥癮 DRUG DEPENDENCE	計 T. 12 男 M. 9 女 F. 3	-	-	-	-	-	-	-	-
305	非成癮性之藥物濫用 NONDEPENDENT ABUSE OF DRUGS	計 T. 102 男 M. 94 女 F. 8	-	-	-	-	-	-	-	-





表 33 死亡人數按國際詳細死因與年齡、性別分類(續十七)

中華民國九十三年

單位: 人

國際詳細 分類號碼 ICD NO. DETAILED LIST 1975	死 亡 原 因 與 性 別 CAUSE OF DEATH AND SEX	總 計 TOTAL	未滿四週 UNDER 4 WEEKS	四週至 11個月 4 WEEKS TO 11 MONTHS	1	2	3	4	5   9	10   14
317-319	智能不足 MENTAL RETARDATION	計 T. 男 M. 女 F.	13 10 3	- - -	- - -	- - -	- - -	- - -	- - -	- - -
318	其他明示智能不足 OTHER SPECIFIED MENTAL RETARDATION	計 T. 男 M. 女 F.	7 5 2	- - -	- - -	- - -	- - -	- - -	- - -	- - -
319	未明示智能不足 UNSPECIFIED MENTAL RETARDATION	計 T. 男 M. 女 F.	6 5 1	- - -	- - -	- - -	- - -	- - -	- - -	- - -
VI	神經系統及感覺器官之疾病 DISEASES OF THE NERVOUS SYSTEM AND SENSE ORGANS	計 T. 男 M. 女 F.	1564 898 666	- - -	13 7 6	16 9 7	7 2 5	10 5 5	10 4 6	30 12 18
320-326	中樞神經系統之炎性疾病 INFLAMMATORY DISEASES OF THE CENTRAL NERVOUS SYSTEM	計 T. 男 M. 女 F.	212 119 93	- - -	2 1 1	5 3 2	2 1 1	- - -	2 1 1	7 2 5
320	細菌性腦膜炎 BACTERIAL MENINGITIS	計 T. 男 M. 女 F.	35 20 15	- - -	- - -	2 1 1	- - -	- - -	- - -	1 - 1
322	未明示原因之腦膜炎 MENINGITIS OF UNSPECIFIED CAUSE	計 T. 男 M. 女 F.	91 53 38	- - -	1 1 -	1 1 -	- - -	- - 1	1 1 1	2 - -
323	腦炎、脊髓炎及腦脊髓炎 ENCEPHALITIS, MYELITIS AND ENCEPHALOMYELITIS	計 T. 男 M. 女 F.	45 20 25	- - -	- - -	2 1 1	2 1 1	- - -	1 1 -	3 1 2
324	顱內及脊椎管內膿瘍 INTRACRANIAL AND INTRASPINAL ABSCESS	計 T. 男 M. 女 F.	37 24 13	- - -	1 - 1	- - -	- - -	- - -	- - 1	- - -
326	顱內膿瘍或化膿性感染之後期影響 LATE EFFECTS OF INTRACRANIAL ABSCESS OR PYOGENIC INFECTION	計 T. 男 M. 女 F.	4 2 2	- - -	- - -	- - -	- - -	- - -	- - -	1 - 1
330-337	中樞神經系統之遺傳性及變質性疾病 HEREDITARY AND DEGENERATIVE DISEASES OF THE CENTRAL NERVOUS SYSTEM	計 T. 男 M. 女 F.	679 400 279	- - -	3 2 1	2 - 2	1 - 1	2 1 1	- - -	1 - 1
331	其他大腦變質 OTHER CEREBRAL DEGENERATIONS	計 T. 男 M. 女 F.	160 89 71	- - -	2 1 1	1 - 1	1 - 1	2 1 1	- - -	- - 1

Table 33 Number of Death Classified According to the Causes of Death  
(Detailed List) by Age and Sex, 2004 (*Cont. 17*)

UNIT : PERSON																	
15   19	20   24	25   29	30   34	35   39	40   44	45   49	50   54	55   59	60   64	65   69	70   74	75   79	80   84	85   89	90   94	95   99	100+
1 - 1	- - -	4 3 1	1 1 -	- - -	2 1 1	- - -	- - -	1 1 -	1 1 -	- - -	2 2 -	1 1 -	- - -	- - -	- - -	- - -	- - -
1 - 1	- - -	3 2 1	1 1 -	- - -	1 1 -	- - -	- - -	- - -	- - -	- - -	1 1 -	- - -	- - -	- - -	- - -	- - -	- - -
- - -	- - -	1 1 -	- - -	- - -	1 - 1	- - -	- - -	1 1 -	1 1 -	- - -	1 1 -	1 1 -	- - -	- - -	- - -	- - -	- - -
35 26 9	36 20 16	21 15 6	31 22 9	53 35 18	50 33 17	77 42 35	66 50 16	61 31 30	77 38 39	135 67 68	182 102 80	251 173 78	193 93 100	113 68 45	53 27 26	12 4 8	2 - 2
2 1 1	4 1 3	5 3 2	5 4 1	16 10 6	9 9 -	19 11 8	15 13 2	11 7 4	19 8 11	18 4 14	18 11 7	28 17 11	16 8 8	2 - 2	1 - 1	- - -	- - -
- - -	- - -	- - -	- - -	4 1 3	- - -	6 5 1	5 5 -	1 1 -	2 1 1	2 - 2	5 3 2	6 3 3	- - -	1 - 1	- - -	- - -	- - -
- - -	3 1 2	1 - 1	2 2 -	8 5 3	5 5 -	6 3 3	4 4 -	6 3 3	8 4 4	12 4 8	8 6 2	12 7 5	10 6 4	1 - 1	- - -	- - -	- - -
2 1 1	- - -	2 2 -	1 - 1	3 3 -	- - -	3 1 2	2 1 1	2 1 1	4 - 4	3 - 3	3 1 2	4 2 2	2 - 2	- - -	1 - 1	- - -	- - -
- - -	1 - 1	2 1 1	1 1 -	1 1 -	3 3 -	3 2 1	4 3 1	2 2 -	5 3 2	1 - 1	2 1 1	6 5 1	4 2 2	- - -	- - -	- - -	- - -
- - -	- - -	- - -	1 1 -	- - -	1 1 -	1 - 1	- - -	- - -	- - -	- - -	- - -	- - -	- - -	- - -	- - -	- - -	- - -
9 8 1	4 3 1	3 2 1	1 1 -	5 4 1	9 6 3	15 7 8	13 8 5	16 9 7	29 14 15	66 37 29	105 59 46	154 112 42	121 58 63	74 50 24	35 16 19	7 3 4	2 - 2
1 1 -	2 1 1	- - -	1 1 -	3 2 1	4 3 1	7 3 4	3 2 1	9 7 2	7 4 3	16 7 9	26 13 13	22 17 5	18 9 9	23 13 10	6 1 5	4 3 1	1 - 1

表 33 死亡人數按國際詳細死因與年齡、性別分類(續十八)

中華民國九十三年

單位：人

國際詳細 分類號碼 ICD NO. DETAILED LIST 1975	死 亡 原 因 與 性 別 CAUSE OF DEATH AND SEX	總 計 TOTAL	未滿四週 UNDER 4 WEEKS	四週至 11個月 4WEEKS TO 11 MONTHS	1	2	3	4	5   9	10   14
332	帕金森病 PARKINSON'S DISEASE	計 T. 男 M. 女 F.	440 265 175	- - -	- - -	- - -	- - -	- - -	- - -	- - -
333	其他錐體外路疾病及不正常動作疾患 OTHER EXTRAPYRAMIDAL DISEASE AND ABNORMAL MOVEMENT DISORDERS	計 T. 男 M. 女 F.	1 1 -	- - -	- - -	- - -	- - -	- - -	- - -	- - -
334	脊髓小腦病 SPINOCEREBELLAR DISEASE	計 T. 男 M. 女 F.	1 1 -	- - -	- - -	- - -	- - -	- - -	- - -	- - -
335	前角細胞疾病 ANTERIOR HORN CELL DISEASE	計 T. 男 M. 女 F.	72 42 30	- - -	1 1 1	1 - -	- - -	- - -	1 - 1	1 - 1
336	脊髓之其他疾病 OTHER DISEASES OF SPINAL CORD	計 T. 男 M. 女 F.	5 2 3	- - -	- - -	- - -	- - -	- - -	- - -	- - -
340-349	其他中樞神經系統疾患 OTHER DISORDERS OF THE CENTRAL NERVOUS SYSTEM	計 T. 男 M. 女 F.	642 364 278	- - -	8 4 4	9 6 3	4 1 3	8 4 4	8 3 5	21 10 11
340	多發性硬化症 MULTIPLE SCLEROSIS	計 T. 男 M. 女 F.	4 1 3	- - -	- - -	- - -	- - -	- - -	- - -	- - -
341	其他中樞神經系之脫髓鞘疾病 OTHER DEMYELINATING DISEASES OF CENTRAL NERVOUS SYSTEM	計 T. 男 M. 女 F.	4 1 3	- - -	- - -	- - -	- - -	- - -	- - -	- - -
343	嬰兒腦性麻痺 INFANTILE CEREBRAL PALSY	計 T. 男 M. 女 F.	18 9 9	- - -	1 1 -	2 2 -	1 - 1	- - -	2 - 2	6 3 3
344	其他麻痺性徵候群 OTHER PARALYTIC SYNDROMES	計 T. 男 M. 女 F.	104 61 43	- - -	1 - 1	2 2 -	1 - 1	3 1 2	5 2 3	9 4 5
345	癲癇 EPILEPSY	計 T. 男 M. 女 F.	198 126 72	- - -	- - -	2 - 2	1 - 1	2 1 1	- - -	3 2 1
348	腦部之其他病態 OTHER CONDITIONS OF BRAIN	計 T. 男 M. 女 F.	307 163 144	- - -	6 3 3	3 2 1	1 1 -	3 2 1	1 1 -	3 1 2

Table 33 Number of Death Classified According to the Causes of Death  
(Detailed List) by Age and Sex, 2004 (*Cont.18*)

UNIT : PERSON																	
15	20	25	30	35	40	45	50	55	60	65	70	75	80	85	90	95	100+
19	24	29	34	39	44	49	54	59	64	69	74	79	84	89	94	99	
-	-	-	-	-	2	-	4	4	13	42	66	129	99	49	28	3	1
-	-	-	-	-	1	-	2	1	6	25	39	93	49	35	14	-	-
-	-	-	-	-	1	-	2	3	7	17	27	36	50	14	14	3	1
-	-	-	-	1	-	-	-	-	-	-	-	-	-	-	-	-	-
-	-	-	-	1	-	-	-	-	-	-	-	-	-	-	-	-	-
-	-	-	-	-	-	-	-	-	-	-	-	-	-	-	-	-	-
-	-	-	-	1	-	-	-	-	-	-	-	-	-	-	-	-	-
-	-	-	-	1	-	-	-	-	-	-	-	-	-	-	-	-	-
-	-	-	-	-	-	-	-	-	-	-	-	-	-	-	-	-	-
8	2	3	-	-	3	7	6	3	8	8	13	2	2	2	1	-	-
7	2	2	-	-	2	3	4	1	4	5	7	1	-	2	1	-	-
1	-	1	-	-	1	4	2	2	4	3	6	1	2	-	-	-	-
-	-	-	-	-	-	1	-	-	1	-	-	1	2	-	-	-	-
-	-	-	-	-	-	1	-	-	-	-	-	1	-	-	-	-	-
-	-	-	-	-	-	-	-	-	1	-	-	-	2	-	-	-	-
23	28	13	25	31	31	42	37	33	24	45	54	63	55	36	17	5	-
16	16	10	17	21	18	23	28	14	14	25	30	40	26	17	11	1	-
7	12	3	8	10	13	19	9	19	10	20	24	23	29	19	6	4	-
-	-	-	1	-	-	-	1	1	-	1	-	-	-	-	-	-	-
-	-	-	-	-	-	-	-	-	-	1	-	-	-	-	-	-	-
-	-	-	1	-	-	-	1	1	-	-	-	-	-	-	-	-	-
-	-	-	-	-	-	-	-	-	-	-	-	-	-	-	-	-	-
-	-	-	-	-	-	-	-	-	-	1	2	1	-	-	-	-	-
-	-	-	-	-	-	-	-	-	-	1	1	1	-	-	-	-	-
-	-	-	-	-	-	-	-	-	-	-	-	-	-	-	-	-	-
-	-	-	-	-	-	-	-	-	-	-	-	-	-	-	-	-	-
16	9	7	5	5	4	5	4	2	3	2	3	2	2	5	-	-	-
12	6	6	4	4	2	3	4	1	2	1	2	-	1	2	-	-	-
4	3	1	1	1	2	2	-	1	1	1	1	2	1	3	-	-	-
7	13	6	11	19	20	20	15	6	7	14	12	9	13	9	3	-	-
4	8	4	9	13	13	12	13	4	3	11	8	5	7	5	1	-	-
3	5	2	2	6	7	8	2	2	4	3	4	4	6	4	2	-	-
-	6	-	7	7	4	17	16	23	14	27	36	51	40	22	14	5	-
-	2	-	4	4	2	8	11	8	9	12	18	35	18	10	10	1	-
-	4	-	3	3	2	9	5	15	5	15	18	16	22	12	4	4	-



Table 33 Number of Death Classified According to the Causes of Death  
(Detailed List) by Age and Sex, 2004 (*Cont.19*)

UNIT : PERSON																	
15	20	25	30	35	40	45	50	55	60	65	70	75	80	85	90	95	100+
19	24	29	34	39	44	49	54	59	64	69	74	79	84	89	94	99	
-	-	-	1	-	3	-	1	1	-	-	1	-	-	-	-	-	-
-	-	-	1	-	2	-	1	1	-	-	1	-	-	-	-	-	-
1	-	-	-	1	1	1	1	1	5	5	4	6	1	1	-	-	-
1	-	-	-	1	1	1	1	1	2	1	2	4	1	1	-	-	-
-	-	-	-	-	-	-	-	-	3	4	2	2	-	-	-	-	-
-	-	-	-	-	-	1	-	-	-	-	-	-	-	-	-	-	-
-	-	-	-	-	-	1	-	-	-	-	-	-	-	-	-	-	-
-	-	-	-	-	-	-	-	-	-	-	1	1	-	-	-	-	-
-	-	-	-	-	-	-	-	-	-	-	1	1	-	-	-	-	-
-	-	-	-	1	1	-	-	-	5	5	3	5	1	1	-	-	-
-	-	-	-	1	1	-	-	-	2	1	1	3	1	1	-	-	-
-	-	-	-	-	-	-	-	-	3	4	2	2	-	-	-	-	-
1	-	-	-	-	-	-	1	1	-	-	-	-	-	-	-	-	-
1	-	-	-	-	-	-	1	1	-	-	-	-	-	-	-	-	-
-	-	-	-	-	-	-	-	-	-	1	1	-	-	-	-	-	-
-	-	-	-	-	-	-	-	-	-	1	1	-	-	-	-	-	-
-	-	-	-	-	-	-	-	-	-	1	-	-	-	-	-	-	-
-	-	-	-	-	-	-	-	-	-	1	-	-	-	-	-	-	-
-	-	-	-	-	-	-	-	-	-	-	1	-	-	-	-	-	-
-	-	-	-	-	-	-	-	-	-	-	1	-	-	-	-	-	-
28	53	98	166	334	625	867	1221	1113	1763	2400	3850	5103	4911	3298	1753	374	49
14	34	65	127	255	472	670	904	838	1229	1493	2466	3134	2589	1459	646	118	11
14	19	33	39	79	153	197	317	275	534	907	1384	1969	2322	1839	1107	256	38
-	-	-	-	-	-	-	-	-	-	-	-	-	1	-	-	-	-
-	-	-	-	-	-	-	-	-	-	-	-	-	1	-	-	-	-
-	-	-	-	-	-	-	-	-	-	-	-	-	-	1	-	-	-
-	-	-	-	-	-	-	-	-	-	-	-	-	-	1	-	-	-



Table 33 Number of Death Classified According to the Causes of Death  
(Detailed List) by Age and Sex, 2004 (*Cont.20*)

UNIT : PERSON																	
15	20	25	30	35	40	45	50	55	60	65	70	75	80	85	90	95	100+
19	24	29	34	39	44	49	54	59	64	69	74	79	84	89	94	99	
2	-	2	3	7	1	8	9	6	20	20	24	42	19	11	8	-	-
-	-	2	2	3	1	4	3	5	4	4	9	20	7	3	1	-	-
2	-	-	1	4	-	4	6	1	16	16	15	22	12	8	7	-	-
1	-	2	1	2	-	1	1	3	8	11	8	16	7	3	3	-	-
1	-	2	1	2	-	1	1	3	2	4	3	9	5	1	3	-	-
1	-	-	-	-	-	-	-	-	6	7	5	7	2	2	3	-	-
-	-	-	-	-	-	-	1	-	-	-	1	2	2	-	-	-	-
-	-	-	-	-	-	-	-	-	-	-	1	2	1	-	-	-	-
-	-	-	-	-	-	-	1	-	-	-	-	-	1	-	-	-	-
-	-	-	-	-	-	-	-	-	1	-	-	-	1	-	-	-	-
-	-	-	-	-	-	-	-	-	1	-	-	-	1	-	-	-	-
1	-	-	-	-	-	-	-	-	-	-	-	1	-	-	-	-	-
1	-	-	-	-	-	-	-	-	-	-	-	-	-	-	-	-	-
-	-	-	2	5	1	7	7	3	11	9	15	23	9	8	5	-	-
-	-	-	2	3	1	3	3	2	2	9	5	8	1	2	1	-	-
-	-	-	-	2	-	4	4	1	9	9	10	15	8	6	4	-	-
-	-	1	4	6	20	35	32	50	92	139	237	380	347	264	157	38	4
-	-	1	3	3	15	27	24	34	66	75	130	229	160	90	52	10	1
-	-	-	1	3	5	8	8	16	26	64	107	151	187	174	105	28	3
-	-	1	3	3	8	25	14	15	32	44	65	93	98	57	50	8	2
-	-	1	2	2	7	22	11	11	22	24	35	59	50	21	14	1	1
-	-	-	1	1	1	3	3	4	10	20	30	34	48	36	36	7	1
-	-	-	1	3	12	10	18	35	60	94	172	286	249	205	107	30	2
-	-	-	1	1	8	5	13	23	44	50	95	169	110	67	38	9	-
-	-	-	-	2	4	5	5	12	16	44	77	117	139	138	69	21	2
-	-	-	-	-	-	-	-	-	-	1	-	1	-	2	-	-	-
-	-	-	-	-	-	-	-	-	-	1	-	1	-	2	-	-	-
2	4	16	28	54	137	186	311	330	506	644	1129	1355	1289	768	388	80	10
1	2	13	25	43	111	153	255	271	374	445	773	865	765	377	161	21	1
1	2	3	3	11	26	33	56	59	132	199	356	490	524	391	227	59	9
1	4	13	24	48	108	131	213	234	318	401	652	751	688	461	199	48	5
-	2	12	21	40	86	105	178	191	239	274	447	469	390	229	79	13	1
1	2	1	3	8	22	26	35	43	79	127	205	282	298	232	120	35	4





Table 33 Number of Death Classified According to the Causes of Death  
(Detailed List) by Age and Sex, 2004 (*Cont.21*)

UNIT : PERSON																	
15	20	25	30	35	40	45	50	55	60	65	70	75	80	85	90	95	100+
19	24	29	34	39	44	49	54	59	64	69	74	79	84	89	94	99	
-	-	-	-	-	1	-	-	1	-	-	-	-	-	-	-	-	-
-	-	-	-	-	-	-	-	-	-	-	-	-	-	-	-	-	-
-	-	-	-	-	-	-	-	-	-	-	-	-	-	-	-	-	-
-	-	-	-	-	-	1	3	4	7	7	22	18	21	5	7	2	-
-	-	-	-	-	-	1	3	4	6	6	19	15	14	2	4	-	-
-	-	-	-	-	-	-	-	-	1	1	3	3	7	3	3	2	-
-	-	-	1	1	1	3	8	3	7	10	24	17	15	5	3	-	-
-	-	-	1	-	1	2	8	3	6	8	13	10	12	3	-	-	-
-	-	-	-	1	-	1	-	-	1	2	11	7	3	2	3	-	-
1	-	3	3	5	27	51	87	88	174	226	431	569	565	297	179	30	5
1	-	1	3	3	23	45	66	72	123	157	294	371	349	143	78	8	-
-	-	2	-	2	4	6	21	16	51	69	137	198	216	154	101	22	5
3	1	1	5	1	8	11	8	11	16	20	23	38	37	37	15	7	-
-	1	-	2	1	2	4	3	3	12	9	12	23	19	17	4	1	-
3	-	1	3	-	6	7	5	8	4	11	11	15	18	20	11	6	-
2	-	-	1	-	5	4	2	4	6	9	14	16	15	6	5	2	-
-	-	-	1	-	1	3	1	2	4	5	6	10	10	1	-	1	-
2	-	-	-	-	4	1	1	2	2	4	8	6	5	5	5	1	-
-	-	-	-	-	-	1	-	-	-	-	-	-	-	-	-	-	-
-	-	-	-	-	-	-	-	-	-	-	-	-	-	-	-	-	-
-	-	-	-	-	-	-	-	-	-	-	-	-	-	-	-	-	-
2	-	-	1	-	5	3	2	4	6	9	14	16	15	6	5	2	-
-	-	-	1	-	1	2	1	2	4	5	6	10	10	1	-	1	-
2	-	-	-	-	4	1	1	2	2	4	8	6	5	5	5	1	-
1	1	1	4	1	3	7	6	7	10	11	9	22	22	31	10	5	-
-	1	-	1	1	1	1	2	1	8	4	6	13	9	16	4	-	-
1	-	1	3	-	2	6	4	6	2	7	3	9	13	15	6	5	-
10	26	48	51	110	138	173	210	168	295	326	567	835	991	802	517	117	20
7	14	31	43	81	109	140	156	136	200	185	350	486	502	343	173	42	7
3	12	17	8	29	29	33	54	32	95	141	217	349	489	459	344	75	13
-	-	1	-	-	-	-	-	-	-	1	-	-	1	-	-	-	-
-	-	-	-	-	-	-	-	-	-	-	-	-	-	-	-	-	-
-	-	1	-	-	-	-	-	-	-	-	-	-	1	-	-	-	-
1	4	10	4	10	9	3	7	7	11	7	8	24	12	5	1	-	-
-	3	6	4	6	8	3	7	5	8	2	4	19	7	2	-	-	-
-	1	4	-	4	1	-	-	2	3	5	4	5	5	3	1	-	-

表 33 死亡人數按國際詳細死因與年齡、性別分類(續二十二)

中華民國九十三年

單位：人

國際詳細 分類號碼 ICD NO. DETAILED LIST 1975	死 亡 原 因 與 性 別 CAUSE OF DEATH AND SEX	總 計 TOTAL	未滿四週 UNDER 4 WEEKS	四週至 11個月 4WEEKS TO 11 MONTHS	1	2	3	4	5   9	10   14
422	急性心肌炎 ACUTE MYOCARDITIS	計 T. 男 M. 女 F.	45 19 26	- - -	- 1 -	1 1 -	1 - 1	- - -	4 1 3	3 3 -
423	其他心包膜疾病 OTHER DISEASES OF PERICARDIUM	計 T. 男 M. 女 F.	32 26 6	- - -	- - -	- - -	- - -	- - -	- - -	- - -
424	其他心內膜疾病 OTHER DISEASES OF ENDOCARDIUM	計 T. 男 M. 女 F.	480 222 258	- - -	- - -	- - -	- - -	1 - 1	- - -	2 - 2
425	心肌病變 CARDIOMYOPATHY	計 T. 男 M. 女 F.	245 154 91	- - -	- - -	1 - 1	1 - -	- 1 -	1 1 -	7 4 3
426	傳導障礙 CONDUCTION DISORDERS	計 T. 男 M. 女 F.	28 11 17	- - -	- - -	- - -	- - -	- - -	- - -	- - -
427	心臟性節律不整 CARDIAC DYSRHYTHMIAS	計 T. 男 M. 女 F.	1226 703 523	- - -	- - -	- - -	- - -	- - -	- - -	3 2 1
428	心臟衰竭 HEART FAILURE	計 T. 男 M. 女 F.	2068 1060 1008	- - -	- - -	1 1 1	1 - 1	- - -	- - -	1 - 1
429	診斷欠明之心臟疾病及其併發症 ILL-DEFINED DESCRIPTIONS AND COMPLICATIONS OF HEART DISEASE	計 T. 男 M. 女 F.	1190 742 448	- - -	- - -	1 1 -	- - -	- - -	2 - 2	2 2 -
430-438	腦血管疾病 CEREBROVASCULAR DISEASE	計 T. 男 M. 女 F.	12339 7213 5126	- - -	- - -	2 2 -	- - -	- - -	6 3 3	5 - 5
430	蜘蛛網膜下腔出血 SUBARACHNOID HAEMORRHAGE	計 T. 男 M. 女 F.	550 260 290	- - -	- - -	- - -	- - -	- - -	- - -	- - -
431	腦內出血 INTRACEREBRAL HAEMORRHAGE	計 T. 男 M. 女 F.	2457 1525 932	- - -	- - -	- - -	- - -	- - -	4 2 2	- - -
432	其他及未明示之顱內出血 OTHER AND UNSPECIFIED INTRACRANIAL HAEMORRHAGE	計 T. 男 M. 女 F.	1017 641 376	- - -	- - -	2 2 -	- - -	- - -	2 1 1	1 - 1

Table 33 Number of Death Classified According to the Causes of Death  
(Detailed List) by Age and Sex, 2004 (*Cont.22*)

UNIT : PERSON																	
15	20	25	30	35	40	45	50	55	60	65	70	75	80	85	90	95	100+
19	24	29	34	39	44	49	54	59	64	69	74	79	84	89	94	99	
1	4	4	4	5	4	1	3	2	-	3	2	-	1	1	-	-	-
-	-	-	2	2	2	-	1	1	-	1	2	-	1	1	-	-	-
1	4	4	2	3	2	1	2	1	-	2	-	-	-	-	-	-	-
-	-	-	-	2	1	3	6	2	2	3	2	4	3	2	1	1	-
-	-	-	-	2	1	2	5	2	2	2	1	4	2	2	1	-	-
-	-	-	-	-	-	1	1	-	-	1	1	-	1	-	-	1	-
1	2	4	3	3	10	13	15	16	20	44	52	73	100	70	41	9	1
-	-	2	3	3	4	10	8	10	12	23	26	38	44	28	8	3	-
1	2	2	-	-	6	3	7	6	8	21	26	35	56	42	33	6	1
1	3	5	7	5	10	16	16	18	21	19	24	24	31	20	13	1	-
1	1	3	5	4	7	16	12	13	9	14	14	16	18	9	6	-	-
-	2	2	2	1	3	-	4	5	12	5	10	8	13	11	7	1	-
-	-	-	-	-	-	-	-	-	-	-	-	-	-	-	-	-	-
-	-	-	-	-	-	-	2	-	-	1	2	5	4	7	5	2	-
-	-	-	-	-	-	-	2	-	-	-	1	3	1	1	2	1	-
-	-	-	-	-	-	-	-	-	-	1	1	2	3	6	3	1	-
4	4	3	4	11	10	22	20	34	59	68	135	222	265	192	138	26	6
3	3	3	3	9	8	18	17	29	40	34	93	129	143	95	58	15	1
1	1	-	1	2	2	4	3	5	19	34	42	93	122	97	80	11	5
-	2	8	14	28	44	46	76	41	89	90	204	311	405	377	254	65	10
-	2	6	13	20	37	32	55	37	63	53	118	175	196	156	74	17	5
-	-	2	1	8	7	14	21	4	26	37	86	136	209	221	180	48	5
2	7	13	15	46	50	69	65	48	93	90	138	172	169	128	64	13	3
2	5	11	13	35	42	59	49	39	66	55	91	102	90	49	24	6	1
-	2	2	2	11	8	10	16	9	27	35	47	70	79	79	40	7	2
9	21	25	68	143	299	426	604	508	780	1167	1755	2313	2092	1344	633	127	12
4	16	16	49	114	212	318	427	357	535	712	1107	1409	1057	590	240	44	1
5	5	9	19	29	87	108	177	151	245	455	648	904	1035	754	393	83	11
2	1	4	6	29	38	44	61	47	57	48	59	64	47	25	16	1	1
2	1	3	4	16	19	26	34	27	29	16	29	26	13	10	4	1	-
-	-	1	2	13	19	18	27	20	28	32	30	38	34	15	12	-	1
5	15	12	35	71	149	208	259	175	205	257	302	292	253	143	57	13	2
1	12	7	27	61	114	157	189	122	128	149	164	174	136	58	20	4	-
4	3	5	8	10	35	51	70	53	77	108	138	118	117	85	37	9	2
-	1	4	10	22	43	64	93	54	93	100	120	161	116	89	32	9	1
-	-	-	6	18	31	48	64	41	60	61	78	99	59	46	17	5	1
-	1	-	4	4	12	16	29	13	33	39	42	62	57	43	15	4	-

表 33 死亡人數按國際詳細死因與年齡、性別分類(續二十三)

中華民國九十三年

單位：人

[illegible]

Table 33 Number of Death Classified According to the Causes of Death  
(Detailed List) by Age and Sex, 2004 (*Cont.23*)

UNIT : PERSON																	
15 	20 	25 	30 	35 	40 	45 	50 	55 	60 	65 	70 	75 	80 	85 	90 	95 	100+
19	24	29	34	39	44	49	54	59	64	69	74	79	84	89	94	99	
-	-	-	-	-	-	-	-	-	1	-	-	1	1	1	-	-	-
-	-	-	-	-	-	-	-	-	-	-	-	-	1	-	-	-	-
-	-	-	-	-	-	-	-	-	1	-	-	1	1	-	-	-	-
-	2	2	6	6	22	26	34	46	74	109	185	237	239	137	73	14	1
-	1	1	3	5	17	23	21	27	52	61	111	138	105	44	25	6	-
-	1	1	3	1	5	3	13	19	22	48	74	99	134	93	48	8	1
-	-	-	-	-	-	1	-	-	-	1	-	1	-	-	-	-	-
-	-	-	-	-	-	1	-	-	-	1	-	1	-	-	-	-	-
-	-	-	-	-	-	-	-	-	-	-	-	-	-	-	-	-	-
-	-	1	7	8	31	62	91	99	203	335	561	748	687	488	229	44	4
-	-	-	7	7	22	47	66	73	152	202	358	458	332	204	90	19	-
-	-	1	-	1	9	15	25	26	51	133	203	290	355	284	139	25	4
1	1	2	3	5	5	7	14	20	24	47	77	94	91	67	40	11	-
-	1	1	1	5	3	5	10	13	19	34	55	54	44	25	17	3	-
1	-	1	2	-	2	2	4	7	5	13	22	40	47	42	23	8	-
-	-	-	-	-	-	-	-	-	1	-	-	-	1	-	2	-	-
-	-	-	-	-	-	-	-	-	-	-	-	-	1	-	1	-	-
-	-	-	-	-	-	-	-	-	1	-	-	-	-	-	1	-	-
-	-	-	-	-	-	-	-	3	-	1	3	1	3	-	1	-	-
-	-	-	-	-	-	-	-	-	-	1	1	1	2	-	-	-	-
-	-	-	-	-	-	-	-	3	-	-	2	-	1	-	1	-	-
-	-	-	1	1	-	2	4	5	7	10	18	16	12	7	4	1	-
-	-	-	1	1	-	1	4	3	6	8	13	10	6	4	1	-	-
-	-	-	-	-	-	1	-	2	1	2	5	6	6	3	3	1	-
-	-	-	-	-	1	-	-	-	-	-	-	-	1	-	-	-	-
-	-	-	-	-	-	-	-	-	-	-	-	-	1	-	-	-	-
-	-	-	-	-	1	-	-	-	-	-	-	-	-	-	-	-	-
1	1	2	2	4	4	5	10	12	16	36	56	77	74	60	33	10	-
-	1	1	-	4	3	4	6	10	13	25	41	43	34	21	15	3	-
1	-	1	2	-	1	1	4	2	3	11	15	34	40	39	18	7	-
1	1	-	1	2	11	14	52	67	123	270	451	715	658	394	186	35	3
1	1	-	-	-	6	11	43	54	95	188	312	459	368	202	67	6	-
-	-	-	-	-	5	3	9	13	28	82	139	256	290	192	119	29	3
1	1	3	6	11	20	23	41	35	50	80	107	135	130	68	34	5	3
1	1	1	2	8	20	20	30	27	37	60	78	98	76	37	15	-	1
-	-	2	4	3	-	3	11	8	13	20	29	37	54	31	19	5	2

[illegible]

Table 33 Number of Death Classified According to the Causes of Death  
(Detailed List) by Age and Sex, 2004 (*Cont.24*)

[illegible]



表 33 死亡人數按國際詳細死因與年齡、性別分類(續二十五)

中華民國九十三年

單位：人

國際詳細 分類號碼 ICD NO. DETAILED LIST 1975	死 亡 原 因 與 性 別 CAUSE OF DEATH AND SEX	總 計 TOTAL	未滿四週 UNDER 4 WEEKS	四週至 11個月 4WEEKS TO 11 MONTHS	1	2	3	4	5   9	10   14
456	其他位置之靜脈曲張 VARICOSE VEINS OF OTHER SITES	計 T. 男 M. 女 F.	26 23 3	- - -	- - -	- - -	- - -	- - -	- - -	- - -
457	淋巴管之非感染性疾患 NONINFECTIVE DISORDERS OF LYMPHATIC CHANNELS	計 T. 男 M. 女 F.	2 2 -	- - -	- - -	- - -	- - -	- - -	- - -	- - -
458	低血壓 HYPOTENSION	計 T. 男 M. 女 F.	7 4 3	- - -	- - -	- - -	- - -	- - -	- - -	- - -
459	循環系之其他疾患 OTHER DISORDERS OF CIRCULATORY SYSTEM	計 T. 男 M. 女 F.	12 9 3	- - -	- - -	- - -	- - -	- - -	- - -	- - -
VIII	呼吸系統疾病 DISEASES OF THE RESPIRATORY SYSTEM	計 T. 男 M. 女 F.	12690 8703 3987	- - -	19 10 9	16 8 8	5 5 -	2 - 2	2 1 1	11 8 3
460-466	急性呼吸道感染 ACUTE RESPIRATORY INFECTIONS	計 T. 男 M. 女 F.	119 53 66	- - -	2 1 1	3 1 2	1 1 -	- - -	- - -	- - -
460	急性鼻咽炎〔感冒〕 ACUTE NASOPHARYNGITIS(COMMON COLD)	計 T. 男 M. 女 F.	16 5 11	- - -	- - -	- - -	- - -	- - -	- - -	- - -
461	急性鼻竇炎 ACUTE SINUSITIS	計 T. 男 M. 女 F.	1 - 1	- - -	- - -	- - -	- - -	- - -	- - -	- - -
463	急性扁桃腺炎 ACUTE TONSILLITIS	計 T. 男 M. 女 F.	2 - 2	- - -	- - 1	- - -	- - -	- - -	- - -	- - -
464	急性喉炎及氣管炎 ACUTE LARYNGITIS AND TRACHEITIS	計 T. 男 M. 女 F.	7 4 3	- - -	- - -	- - -	- - -	- - -	- - -	- - -
465	急性上呼吸道感染，多發性或未明示位置者 ACUTE UPPER RESPIRATORY INFECTIONS OF MULTIPLE OR UNSPECIFIED SITE	計 T. 男 M. 女 F.	86 40 46	- - -	2 1 1	1 1 -	1 1 -	- - -	- - -	- - -
466	急性支氣管炎及細支氣管炎 ACUTE BRONCHITIS AND BRONCHIOLITIS	計 T. 男 M. 女 F.	7 4 3	- - -	- - 1	1 - -	- - -	- - -	- - -	- - -

Table 33 Number of Death Classified According to the Causes of Death  
(Detailed List) by Age and Sex, 2004 (*Cont.25*)

UNIT : PERSON																	
15	20	25	30	35	40	45	50	55	60	65	70	75	80	85	90	95	100+
19	24	29	34	39	44	49	54	59	64	69	74	79	84	89	94	99	
-	-	-	1	2	2	4	4	4	2	1	2	2	1	1	-	-	-
-	-	-	1	2	2	4	4	4	2	1	2	2	1	1	-	-	-
-	-	-	-	-	-	-	-	-	2	-	-	-	-	1	-	-	-
1	-	-	-	-	-	-	-	1	-	-	-	-	-	-	-	-	-
1	-	-	-	-	-	-	-	1	-	-	-	-	-	-	-	-	-
-	-	-	-	-	-	-	-	-	1	2	1	-	2	-	1	-	-
-	-	-	-	-	-	-	-	-	1	1	1	-	1	-	1	-	-
-	-	-	-	-	-	-	-	-	-	1	-	-	1	-	1	-	-
-	-	2	-	-	-	1	-	1	-	1	3	2	1	1	-	-	-
-	-	1	-	-	-	1	-	1	-	1	3	2	1	1	-	-	-
-	-	1	-	-	-	1	-	1	-	-	-	-	1	-	-	-	-
20	33	34	43	84	126	160	216	231	453	776	1499	2570	2888	2069	1134	253	41
14	24	19	33	60	94	116	150	171	322	566	1146	1960	2006	1252	612	105	18
6	9	15	10	24	32	44	66	60	131	210	353	610	882	817	522	148	23
-	1	3	1	3	7	3	4	2	4	5	10	15	20	18	15	1	1
-	1	3	-	3	3	2	2	2	-	3	3	8	13	7	3	-	-
-	-	-	-	-	4	1	2	-	4	2	7	7	7	11	12	1	1
-	1	-	-	2	1	1	-	-	1	-	1	-	5	-	2	1	1
-	1	-	-	2	1	1	-	-	1	-	1	-	4	-	1	1	1
-	-	-	-	-	-	-	-	-	-	-	-	-	-	-	-	-	-
-	-	-	-	-	-	-	-	-	-	-	-	1	-	-	-	-	-
-	-	-	-	-	-	-	-	-	-	-	-	1	-	-	-	-	-
-	-	-	-	-	-	-	-	-	-	-	-	-	-	-	-	-	-
-	-	-	-	-	-	-	-	-	-	-	-	-	-	-	-	-	-
-	-	-	-	-	-	-	-	-	-	-	-	-	-	-	-	-	-
-	-	-	-	-	-	-	-	-	-	-	-	-	-	-	-	-	-
-	-	-	-	-	-	-	-	-	-	-	-	-	-	-	-	-	-
-	-	3	1	1	6	2	4	1	3	3	7	11	14	16	10	-	-
-	-	-	1	1	2	2	2	1	-	2	2	5	11	7	1	-	-
-	-	3	-	-	4	-	2	-	3	1	5	6	3	9	9	-	-
-	-	-	-	-	-	-	-	-	-	-	-	-	-	-	-	-	-
-	-	-	-	-	-	-	-	-	-	-	1	2	-	1	2	-	-
-	-	-	-	-	-	-	-	-	-	-	-	-	-	1	1	-	-

表 33 死亡人數按國際詳細死因與年齡、性別分類(續二十六)

中華民國九十三年

單位: 人

國際詳細 分類號碼 ICD NO. DETAILED LIST 1975	死 亡 原 因 與 性 別 CAUSE OF DEATH AND SEX	總 計 TOTAL	未滿四週 UNDER 4 WEEKS	四週至 11個月 4WEEKS TO 11 MONTHS	1	2	3	4	5   9	10   14	
466.0	急性支氣管炎 ACUTE BRONCHITIS	計 T. 男 M. 女 F.	4 2 2	- - -	- - -	1 - 1	- - -	- - -	- - -	- - -	
466.1	急性細支氣管炎 ACUTE BRONCHIOLITIS	計 T. 男 M. 女 F.	3 2 1	- - -	- - -	- - -	- - -	- - -	- - -	- - -	
470-478	其他上呼吸道疾病 OTHER DISEASES OF UPPER RESPIRATORY TRACT	計 T. 男 M. 女 F.	5 4 1	- - -	- - -	- - -	- - -	- - -	- - -	- - -	
474	扁桃體及腺樣體之慢性疾病 CHRONIC DISEASE OF TONSILS AND ADENOIDS	計 T. 男 M. 女 F.	1 1 -	- - -	- - -	- - -	- - -	- - -	- - -	- - -	
477	過敏性鼻炎 ALLERGIC RHINITIS	計 T. 男 M. 女 F.	1 1 -	- - -	- - -	- - -	- - -	- - -	- - -	- - -	
478	上呼吸道之其他疾病 OTHER DISEASES OF UPPER RESPIRATORY TRACT	計 T. 男 M. 女 F.	3 2 1	- - -	- - -	- - -	- - -	- - -	- - -	- - -	
480-487	肺炎及流行性感冒 PNEUMONIA AND INFLUENZA	計 T. 男 M. 女 F.	5545 3657 1888	- - -	17 9 8	13 7 6	4 4 -	2 - 2	1 1 -	6 4 2	3 3 -
480	病毒性肺炎 VIRAL PNEUMONIA	計 T. 男 M. 女 F.	8 5 3	- - -	1 1 -	- - -	- - -	- - -	- - -	- - -	
481	肺炎球菌性肺炎 PNEUMOCOCCAL PNEUMONIA	計 T. 男 M. 女 F.	22 15 7	- - -	- - -	- - -	1 1 -	1 - 1	- - -	1 - 1	1 1 -
482	其他細菌性肺炎 OTHER BACTERIAL PNEUMONIA	計 T. 男 M. 女 F.	56 39 17	- - -	2 - 2	- - -	- - -	- - -	- - -	- - -	- - -
484	傳染性疾病肺炎，他處已歸類者 PNEUMONIA IN INFECTIOUS DISEASES CLASSIFIED ELSEWHERE	計 T. 男 M. 女 F.	1 1 -	- - -	- - -	- - -	- - -	- - -	- - -	- - -	- - -
485	支氣管性肺炎，未明示病原體者 BRONCHOPNEUMONIA, ORGANISM UNSPECIFIED	計 T. 男 M. 女 F.	84 49 35	- - -	3 1 2	- - -	- - -	- - -	- - -	- - -	- - -

Table 33 Number of Death Classified According to the Causes of Death  
(Detailed List) by Age and Sex, 2004 (*Cont.26*)

UNIT : PERSON																	
15	20	25	30	35	40	45	50	55	60	65	70	75	80	85	90	95	100+
19	24	29	34	39	44	49	54	59	64	69	74	79	84	89	94	99	
-	-	-	-	-	-	-	-	-	-	-	-	1	-	-	2	-	-
-	-	-	-	-	-	-	-	-	-	-	-	1	-	-	1	-	-
-	-	-	-	-	-	-	-	-	-	-	-	-	-	-	1	-	-
-	-	-	-	-	-	-	-	-	-	-	-	1	1	-	1	-	-
-	-	-	-	-	-	-	-	-	-	-	-	1	1	-	1	-	-
-	-	-	-	-	-	-	-	-	-	-	-	-	-	-	-	-	-
-	-	-	-	1	-	1	-	-	-	1	-	-	-	2	-	-	-
-	-	-	-	1	-	1	-	-	-	1	-	-	-	2	-	-	-
-	-	-	-	-	-	-	-	-	-	-	-	-	-	-	-	-	-
-	-	-	-	1	-	-	-	-	-	-	-	-	-	-	-	-	-
-	-	-	-	1	-	-	-	-	-	-	-	-	-	-	-	-	-
-	-	-	-	-	-	-	-	-	-	-	-	-	-	-	-	-	-
-	-	-	-	-	-	-	-	-	-	-	-	-	-	1	-	-	-
-	-	-	-	-	-	-	-	-	-	-	-	-	-	1	-	-	-
-	-	-	-	-	-	1	-	-	-	1	-	-	-	1	-	-	-
-	-	-	-	-	-	1	-	-	-	1	-	-	-	1	-	-	-
15	17	11	24	43	67	79	107	94	182	290	609	1055	1271	916	572	124	23
11	14	7	18	30	50	64	77	75	136	207	446	775	851	513	296	50	9
4	3	4	6	13	17	15	30	19	46	83	163	280	420	403	276	74	14
-	-	-	-	-	-	-	-	-	-	-	3	2	-	2	-	-	-
-	-	-	-	-	-	-	-	-	-	-	3	1	-	2	-	-	-
-	-	-	-	-	-	-	-	-	-	-	-	1	-	-	-	-	-
-	-	-	-	-	1	1	1	1	1	2	2	1	5	2	1	-	-
-	-	-	-	-	1	1	1	1	1	2	2	1	2	1	1	-	-
1	-	-	-	-	3	-	-	-	3	1	9	10	12	11	4	-	-
1	-	-	-	-	3	-	-	-	2	1	7	8	10	6	3	-	-
-	-	-	-	-	-	-	-	-	1	-	2	2	2	5	1	-	-
-	-	-	-	-	-	-	-	-	-	-	1	-	-	-	-	-	-
-	-	-	-	-	-	-	-	-	-	-	-	-	-	-	-	-	-
1	1	-	1	-	1	3	1	1	2	4	9	13	16	16	10	1	1
-	1	-	1	-	1	2	1	1	1	2	5	8	12	9	3	1	-
1	-	-	-	-	-	1	-	-	1	2	4	5	4	7	7	-	1

表 33 死亡人數按國際詳細死因與年齡、性別分類(續二十七)

中華民國九十三年

單位：人

[illegible]

Table 33 Number of Death Classified According to the Causes of Death  
(Detailed List) by Age and Sex, 2004 (*Cont.27*)

UNIT : PERSON																	
15	20	25	30	35	40	45	50	55	60	65	70	75	80	85	90	95	100+
19	24	29	34	39	44	49	54	59	64	69	74	79	84	89	94	99	
13	16	11	23	43	62	75	105	92	176	283	583	1027	1236	885	555	123	22
11	13	7	17	30	45	61	75	73	132	203	427	755	825	497	289	49	9
2	3	4	6	13	17	14	30	19	44	80	156	272	411	388	266	74	13
-	-	-	-	-	-	-	-	-	-	-	2	2	2	-	2	-	-
-	-	-	-	-	-	-	-	-	-	-	1	2	2	-	1	-	-
-	-	-	-	-	-	-	-	-	-	-	1	-	-	-	1	-	-
1	9	6	7	19	36	43	60	97	171	337	655	1172	1265	885	407	105	12
1	7	4	4	12	27	26	44	66	121	249	523	938	924	587	243	44	6
-	2	2	3	7	9	17	16	31	50	88	132	234	341	298	164	61	6
-	-	-	-	-	-	-	-	-	-	2	3	2	9	9	5	1	-
-	-	-	-	-	-	-	-	-	-	2	2	2	4	1	2	1	-
-	-	-	-	-	-	-	-	-	-	-	1	-	5	8	3	-	-
-	-	-	-	-	-	2	2	2	1	18	14	37	35	39	22	8	-
-	-	-	-	-	-	2	1	-	1	12	11	30	24	23	13	4	-
-	-	-	-	-	-	-	1	2	-	6	3	7	11	16	9	4	-
-	-	-	-	1	2	1	4	5	10	12	25	53	71	43	21	7	-
-	-	-	-	1	1	1	4	4	8	11	20	39	60	25	13	3	-
-	-	-	-	-	1	-	-	1	2	1	5	14	11	18	8	4	-
-	7	5	6	13	23	23	32	35	50	75	122	173	185	97	56	13	1
-	5	4	3	10	17	11	21	23	27	39	85	118	108	57	20	2	-
-	2	1	3	3	6	12	11	12	23	36	37	55	77	40	36	11	1
-	1	1	1	4	2	4	1	7	12	14	24	34	35	19	6	1	-
-	1	-	1	-	2	3	1	3	7	7	11	15	13	8	-	-	-
-	-	1	-	4	-	1	-	4	5	7	13	19	22	11	6	1	-
1	1	-	-	1	9	13	21	48	98	216	467	873	930	678	297	75	11
1	1	-	-	1	7	9	17	36	78	178	394	734	715	473	195	34	6
-	-	-	-	-	2	4	4	12	20	38	73	139	215	205	102	41	5
3	1	1	2	3	3	7	13	16	43	67	117	151	148	113	60	8	2
1	1	1	2	2	2	3	12	12	34	53	93	117	97	66	30	4	1
2	-	-	-	1	1	4	1	4	9	14	24	34	51	47	30	4	1
-	-	-	-	-	-	-	-	1	-	-	-	-	-	-	-	-	-
-	-	-	-	-	-	-	-	-	-	-	-	-	-	-	-	-	-
-	-	-	-	-	-	-	-	1	-	-	-	-	-	-	-	-	-
-	-	-	-	-	-	-	-	-	-	-	-	-	-	-	-	-	-
-	-	-	-	-	-	-	-	-	-	-	1	-	1	-	-	-	-
-	-	-	-	-	-	-	-	-	-	-	1	-	1	-	-	-	-

表 33 死亡人數按國際詳細死因與年齡、性別分類(續二十八)

中華民國九十三年

單位：人

國際詳細 分類號碼 ICD NO. DETAILED LIST 1975	死 亡 原 因 與 性 別 CAUSE OF DEATH AND SEX	總 計 TOTAL	未滿四週 UNDER 4 WEEKS	四週至 11個月 4 WEEKS TO 11 MONTHS	1	2	3	4	5   9	10   14
504	其他塵埃所致之肺病 PNEUMOPATHY DUE TO INHALATION OF OTHER DUST	計 T. 207 男 M. 198 女 F. 9	-	-	-	-	-	-	-	-
505	肺沉著症，未明示者 PNEUMOCONIOSIS, UNSPECIFIED	計 T. 19 男 M. 19 女 F. -	-	-	-	-	-	-	-	-
506	化學煙霧所致之呼吸道病態 RESPIRATORY CONDITIONS DUE TO CHEMICAL FUMES AND VAPOURS	計 T. 1 男 M. 1 女 F. -	-	-	-	-	-	-	-	-
507	固體及液體所致之肺炎 PNEUMONITIS DUE TO SOLIDS AND LIQUIDS	計 T. 530 男 M. 311 女 F. 219	-	-	-	-	-	1	-	1
510-519	呼吸系統之其他疾病 OTHER DISEASES OF RESPIRATORY SYSTEM	計 T. 969 男 M. 628 女 F. 341	-	-	-	-	-	-	1	-
510	積膿 EMPHYEMA	計 T. 127 男 M. 94 女 F. 33	-	-	-	-	-	-	-	-
511	胸（肋）膜炎 PLEURISY	計 T. 103 男 M. 59 女 F. 44	-	-	-	-	-	-	-	-
512	氣胸 PNEUMOTHORAX	計 T. 76 男 M. 55 女 F. 21	-	-	-	-	-	-	-	-
513	肺及縱隔膿瘍 ABSCESS OF LUNG AND MEDIASTINUM	計 T. 81 男 M. 54 女 F. 27	-	-	-	-	-	-	-	-
514	肺充血及沈滯 PULMONARY CONGESTION AND HYPOSTASIS	計 T. 4 男 M. 1 女 F. 3	-	-	-	-	-	-	-	-
515	發炎後肺部纖維化 POSTINFLAMMATORY PULMONARY FIBROSIS	計 T. 101 男 M. 80 女 F. 21	-	-	-	-	-	-	-	-
516	其他肺泡及肺泡壁肺病變 OTHER ALVEOLAR AND PARIETOALVEOLAR PNEUMOPATHY	計 T. 38 男 M. 29 女 F. 9	-	-	-	-	-	-	-	-

Table 33 Number of Death Classified According to the Causes of Death  
(Detailed List) by Age and Sex, 2004 (*Cont.28*)

UNIT : PERSON																		
15   19	20   24	25   29	30   34	35   39	40   44	45   49	50   54	55   59	60   64	65   69	70   74	75   79	80   84	85   89	90   94	95   99	100+	
- - -	- - -	- - -	- - -	1 1 -	2 2 -	- - -	3 3 -	5 5 -	20 18 2	31 31 -	55 54 1	46 44 2	24 23 1	15 13 2	5 4 1	- - -	- - -	
- - -	- - -	- - -	- - -	- - -	- - -	- - -	- - -	- - -	2 2 -	4 4 -	4 4 -	4 4 -	4 4 -	- - -	1 1 -	- - -	- - -	
- - -	- - -	- - -	- - -	- - -	- - -	- - -	- - -	- - -	- - -	- - -	- - -	- - -	- - -	1 1 -	- - -	- - -	- - -	
3 1 2	1 1 -	1 1 -	2 2 -	2 1 1	1 - 1	7 3 4	10 9 1	10 7 3	21 14 7	32 18 14	57 34 23	101 69 32	119 69 50	97 52 45	54 25 29	8 4 4	2 1 1	
1 1 -	5 2 3	13 7 6	9 8 1	15 12 3	13 12 1	27 20 7	32 15 17	22 16 6	53 31 22	76 54 22	108 81 27	177 122 55	184 121 63	135 77 58	80 40 40	15 7 8	3 2 1	
- - -	- - -	1 - 1	1 1 -	3 3 -	2 1 1	3 2 1	2 - 2	5 5 -	7 6 1	10 7 3	18 15 3	25 19 6	19 13 6	19 15 4	12 7 5	- - -	- - -	
- - -	1 - 1	- - -	- - -	- - -	- - -	2 1 1	- - -	1 1 -	4 3 1	3 3 -	5 4 1	14 10 4	23 15 8	31 17 14	16 4 12	1 - 1	2 1 1	
- - -	- - -	1 1 -	1 1 -	2 2 -	- - -	- - -	- - -	1 - 1	4 2 2	7 6 1	9 9 -	12 9 3	20 16 4	11 7 4	7 2 5	1 - 1	- - -	
1 1 -	- - -	2 - 2	1 1 -	2 1 1	5 5 -	5 5 -	7 4 3	1 1 -	4 2 2	14 10 4	6 5 1	13 12 1	12 2 10	4 2 2	3 3 -	1 - 1	- - -	
- - -	- - -	- - -	- - -	- - -	- - -	- - -	1 - 1	- - -	- - -	- - -	- - -	2 - 2	1 1 -	- - -	- - -	- - -	- - -	
- - -	- - -	2 1 1	- - -	1 1 -	1 1 -	1 - 1	5 2 3	2 1 1	9 5 4	6 5 1	16 13 3	25 21 4	22 20 2	9 8 1	1 1 -	1 1 -	- - -	
- - -	1 1 -	2 2 -	- - -	- - -	1 1 -	1 1 -	2 1 1	- - -	1 - 1	4 2 2	7 6 1	7 7 -	4 2 2	4 3 1	4 3 1	- - -	- - -	



表 33 死亡人數按國際詳細死因與年齡、性別分類(續二十九)

中華民國九十三年

單位：人

國際詳細 分類號碼 ICD NO. DETAILED LIST 1975	死 亡 原 因 與 性 別 CAUSE OF DEATH AND SEX	總 計 TOTAL	未滿四週 UNDER 4 WEEKS	四週至 11個月 4WEEKS TO 11 MONTHS	1	2	3	4	5   9	10   14
518	肺部其他疾病 OTHER DISEASES OF LUNG	計 T. 349 男 M. 196 女 F. 153	-	-	-	-	-	-	-	-
519	呼吸系統之其他疾病 OTHER DISEASES OF RESPIRATORY SYSTEM	計 T. 90 男 M. 60 女 F. 30	-	-	-	-	-	-	1	-
IX	消化系統疾病 DISEASES OF THE DIGESTIVE SYSTEM	計 T. 10210 男 M. 6838 女 F. 3372	-	5	7	4	5	1	6	4
520-529	口腔、唾液腺及顎骨之疾病 DISEASES OF ORAL CAVITY, SALIVARY GLANDS AND JAWS	計 T. 1 男 M. - 女 F. 1	-	-	-	-	-	-	-	-
528	口腔軟組織疾病，除齒齦病灶外 DISEASES OF THE ORAL SOFT TISSUES, EXCLUDING LESIONS SPECIFIC FOR GINGIVA	計 T. 1 男 M. - 女 F. 1	-	-	-	-	-	-	-	-
530-537	食道、胃及十二指腸之疾病 DISEASES OF OESOPHAGUS, STOMACH AND DUODENUM	計 T. 969 男 M. 633 女 F. 336	-	-	-	-	-	-	-	-
530	食道疾病 DISEASES OF OESOPHAGUS	計 T. 68 男 M. 36 女 F. 32	-	-	-	-	-	-	-	-
531	胃潰瘍 GASTRIC ULCER	計 T. 379 男 M. 245 女 F. 134	-	-	-	-	-	-	-	-
532	十二指腸潰瘍 DUODENAL ULCER	計 T. 241 男 M. 163 女 F. 78	-	-	-	-	-	-	-	-
533	消化性潰瘍，未明示位置者 PEPTIC ULCER, SITE UNSPECIFIED	計 T. 211 男 M. 149 女 F. 62	-	-	-	-	-	-	-	-
534	胃空腸潰瘍 GASTROJEJUNAL ULCER	計 T. 3 男 M. 2 女 F. 1	-	-	-	-	-	-	-	-
535	胃炎及十二指腸炎 GASTRITIS AND DUODENITIS	計 T. 14 男 M. 6 女 F. 8	-	-	-	-	-	-	-	-

Table 33 Number of Death Classified According to the Causes of Death  
(Detailed List) by Age and Sex, 2004 (*Cont.29*)

UNIT : PERSON																	
15	20	25	30	35	40	45	50	55	60	65	70	75	80	85	90	95	100+
19	24	29	34	39	44	49	54	59	64	69	74	79	84	89	94	99	
-	1	5	6	6	4	13	10	12	23	27	34	57	65	47	30	8	1
-	-	3	5	4	4	10	6	8	12	18	18	29	40	21	14	3	1
-	1	2	1	2	-	3	4	4	11	9	16	28	25	26	16	5	-
-	2	-	-	1	-	2	5	-	1	5	13	22	18	10	7	3	-
-	1	-	-	1	-	1	2	-	1	3	11	15	12	4	6	3	-
-	1	-	-	-	-	1	3	-	-	2	2	7	6	6	1	-	-
5	30	82	193	433	706	805	816	602	722	904	1171	1390	1110	769	347	80	13
2	18	67	166	393	620	706	681	449	472	522	697	855	608	367	162	32	7
3	12	15	27	40	86	99	135	153	250	382	474	535	502	402	185	48	6
-	-	-	-	-	-	-	-	-	-	-	-	-	-	-	1	-	-
-	-	-	-	-	-	-	-	-	-	-	-	-	-	-	-	-	-
-	-	-	-	-	-	-	-	-	-	-	-	-	-	-	1	-	-
-	-	-	-	-	-	-	-	-	-	-	-	-	-	-	-	-	-
1	2	5	5	10	9	22	28	34	58	80	140	200	186	112	60	15	2
-	-	2	4	10	7	19	25	25	36	55	102	150	106	55	31	5	1
1	2	3	1	-	2	3	3	9	22	25	38	50	80	57	29	10	1
-	-	1	1	5	2	2	2	2	4	7	10	8	10	11	2	-	1
-	-	-	1	5	-	2	2	-	2	2	7	5	4	4	2	-	-
-	-	1	-	-	2	-	-	2	2	5	3	3	6	7	-	-	1
-	2	1	-	1	4	7	10	12	21	32	55	64	97	41	25	6	1
-	-	1	-	1	4	6	9	9	16	22	43	51	50	19	12	1	1
-	2	-	-	-	-	1	1	3	5	10	12	13	47	22	13	5	-
1	-	-	2	3	1	7	5	8	22	19	29	66	39	25	11	3	-
-	-	-	1	3	1	6	4	7	11	15	19	47	29	12	6	2	-
1	-	-	1	-	-	1	1	1	11	4	10	19	10	13	5	1	-
-	-	1	1	-	1	4	10	11	9	19	37	49	27	26	13	3	-
-	-	-	1	-	1	3	9	9	6	13	26	37	18	14	10	2	-
-	-	1	-	-	-	1	1	2	3	6	11	12	9	12	3	1	-
-	-	-	-	-	-	-	-	-	-	-	-	-	1	2	-	-	-
-	-	-	-	-	-	-	-	-	-	-	-	-	-	-	-	-	-
-	-	-	-	-	-	-	-	-	-	-	-	-	-	-	-	-	-
-	-	1	-	-	-	-	-	-	-	2	2	3	2	1	3	-	-
-	-	1	-	-	-	-	-	-	-	2	2	1	-	-	-	-	-
-	-	-	-	-	-	-	-	-	-	-	-	2	2	1	3	-	-

[illegible]



表 33 死亡人數按國際詳細死因與年齡、性別分類(續三十一)

中華民國九十三年

單位：人

國際詳細 分類號碼 ICD NO. DETAILED LIST 1975	死 亡 原 因 與 性 別 CAUSE OF DEATH AND SEX	總 計 TOTAL	未滿四週 UNDER 4 WEEKS	四週至 11個月 4 WEEKS TO 11 MONTHS	1	2	3	4	5   9	10   14
557	腸血管供應不足 VASCULAR INSUFFICIENCY OF INTESTINE	計 T. 268 男 M. 139 女 F. 129	- - -	1 1 1	2 1 1	- - -	- - -	- - -	- - -	- - -
558	非傳染性之其他胃腸炎及大腸炎 OTHER NONINFECTIVE GASTROENTERITIS AND COLITIS	計 T. 30 男 M. 13 女 F. 17	- - -	1 - 1	- - -	- - -	1 1 -	- - -	- - -	- - -
560-569	腸及腹膜之其他疾病 OTHER DISEASES OF INTESTINES AND PERITONEUM	計 T. 837 男 M. 481 女 F. 356	- - -	3 1 2	2 - 2	1 - 1	2 2 -	- - -	1 1 -	1 - 1
560	腸阻塞，未提及疝氣者 INTESTINAL OBSTRUCTION WITHOUT MENTION OF HERNIA	計 T. 340 男 M. 198 女 F. 142	- - -	2 1 1	1 - 1	- - -	1 1 -	- - -	1 1 -	- - -
562	腸憩室 DIVERTICULA OF INTESTINE	計 T. 27 男 M. 13 女 F. 14	- - -	- - -	- - -	- - -	- - -	- - -	- - -	- - -
564	功能性消化道疾病，他處未歸類者 FUNCTIONAL DIGESTIVE DISORDERS, NOT ELSEWHERE CLASSIFIED	計 T. 14 男 M. 7 女 F. 7	- - -	- - -	- - -	- - -	- - -	- - -	- - -	- - -
565	肛門裂及肛門瘻管 ANAL FISSURE AND FISTULA	計 T. 7 男 M. 2 女 F. 5	- - -	- - -	- - -	- - -	- - -	- - -	- - -	- - -
566	肛門及直腸膿瘍 ABSCESS OF ANAL AND RECTAL REGIONS	計 T. 14 男 M. 13 女 F. 1	- - -	- - -	- - -	- - -	- - -	- - -	- - -	- - -
567	腹膜炎 PERITONITIS	計 T. 285 男 M. 160 女 F. 125	- - -	- - -	- - -	1 - 1	1 1 -	- - -	- - -	1 - 1
568	腹膜之其他疾患 OTHER DISORDERS OF PERITONEUM	計 T. 2 男 M. 1 女 F. 1	- - -	- - -	- - -	- - -	- - -	- - -	- - -	- - -
569	腸之其他疾患 OTHER DISORDERS OF INTESTINE	計 T. 148 男 M. 87 女 F. 61	- - -	1 - 1	1 - 1	- - -	- - -	- - -	- - -	- - -
570-579	消化系統之其他疾病 OTHER DISEASES OF DIGESTIVE SYSTEM	計 T. 8056 男 M. 5545 女 F. 2511	- - -	- - -	3 2 1	3 2 1	2 1 1	1 - 1	5 1 4	3 2 1

Table 33 Number of Death Classified According to the Causes of Death  
(Detailed List) by Age and Sex, 2004 (*Cont.31*)

UNIT : PERSON																	
15	20	25	30	35	40	45	50	55	60	65	70	75	80	85	90	95	100+
19	24	29	34	39	44	49	54	59	64	69	74	79	84	89	94	99	
-	-	-	2	-	1	6	9	7	13	19	31	60	59	38	15	5	-
-	-	-	-	-	1	5	6	3	6	8	16	33	32	20	4	4	-
-	-	-	2	-	-	1	3	4	7	11	15	27	27	18	11	1	-
-	1	1	-	-	1	-	1	-	1	2	4	2	5	5	4	-	1
-	-	-	-	-	-	-	1	-	-	-	4	1	3	2	1	-	-
-	1	1	-	-	1	-	-	-	1	2	-	1	2	3	3	-	1
-	1	4	5	6	14	16	24	31	32	82	118	148	138	138	60	9	1
-	-	3	5	8	8	12	15	19	17	45	72	96	77	73	25	4	-
-	1	1	-	-	6	4	9	12	15	37	46	52	61	65	35	5	1
-	1	2	1	1	4	5	7	14	8	29	39	60	61	69	31	3	-
-	-	1	1	1	2	3	5	8	3	21	26	39	34	38	13	-	-
-	1	1	-	-	2	2	2	6	5	8	13	21	27	31	18	3	-
-	-	-	-	-	-	-	1	-	5	2	7	4	5	1	1	1	-
-	-	-	-	-	-	-	1	-	2	1	5	2	1	-	-	1	-
-	-	-	-	-	-	-	-	-	3	1	2	2	4	1	1	-	-
-	-	-	-	1	-	1	1	-	-	2	2	1	3	1	2	-	-
-	-	-	-	1	-	1	1	-	-	1	1	1	2	-	-	-	-
-	-	-	-	-	-	-	-	-	-	1	1	1	1	1	2	-	-
-	-	-	-	-	-	-	-	1	-	1	1	1	-	1	2	-	-
-	-	-	-	-	-	-	-	1	-	1	1	1	-	1	1	-	-
-	-	-	-	1	-	2	-	1	-	1	-	2	2	3	1	1	-
-	-	-	-	1	-	2	-	1	-	1	-	2	1	3	1	1	-
-	-	-	-	-	-	-	-	-	-	-	-	-	1	1	-	-	-
-	-	1	1	3	8	7	11	8	13	30	44	53	45	40	15	2	1
-	-	1	1	3	4	5	6	3	9	17	22	34	25	21	7	1	-
-	-	-	-	-	4	2	5	5	4	13	22	19	20	19	8	1	1
-	-	-	-	-	-	-	-	-	-	-	-	1	1	-	-	-	-
-	-	-	-	-	-	-	-	-	-	-	-	-	1	-	-	-	-
-	-	1	3	-	2	1	4	7	6	17	25	26	21	23	8	2	-
-	-	1	3	-	2	1	2	6	3	4	18	19	13	11	3	1	-
-	-	-	-	-	-	-	2	1	3	13	7	7	8	12	5	1	-
4	25	72	181	416	681	761	750	528	617	715	874	970	714	470	202	50	9
2	17	62	157	377	604	670	631	401	412	411	501	567	385	216	99	19	6
2	8	10	24	39	77	91	119	127	205	304	373	403	329	254	103	31	3

表 33 死亡人數按國際詳細死因與年齡、性別分類(續三十二)

中華民國九十三年

單位：人

[illegible]





表 33 死亡人數按國際詳細死因與年齡、性別分類(續三十三)

中華民國九十三年

單位：人

國際詳細 分類號碼 ICD NO. DETAILED LIST 1975	死 亡 原 因 與 性 別 CAUSE OF DEATH AND SEX	總 計 TOTAL	未滿四週 UNDER 4 WEEKS	四週至 11個月 4WEEKS TO 11 MONTHS	1	2	3	4	5   9	10   14
578	胃腸出血 GASTROINTESTINAL HAEMORRHAGE	計 T. 1202 男 M. 764 女 F. 438	-	-	1	-	-	-	1	1
X	泌尿生殖系統疾病 DISEASES OF THE GENITOURINARY SYSTEM	計 T. 6462 男 M. 3246 女 F. 3216	-	-	-	-	3	-	3	3
580-589	腎炎、腎微候群及腎性病變 NEPHRITIS, NEPHROTIC SYNDROME AND NEPHROSIS	計 T. 4680 男 M. 2436 女 F. 2244	-	-	-	-	2	-	3	3
580	急性絲球腎炎 ACUTE GLOMERULONEPHRITIS	計 T. 4 男 M. - 女 F. 4	-	-	-	-	-	-	2	2
581	腎微候群 NEPHROTIC SYNDROME	計 T. 38 男 M. 19 女 F. 19	-	-	-	-	1	-	1	1
582	慢性絲球腎炎 CHRONIC GLOMERULONEPHRITIS	計 T. 22 男 M. 12 女 F. 10	-	-	-	-	-	-	-	-
583	腎炎及腎病變，未明示為急性或慢性者 NEPHRITIS AND NEPHROPATHY, NOT SPECIFIED AS ACUTE OR CHRONIC	計 T. 29 男 M. 10 女 F. 19	-	-	-	-	-	-	-	1
584	急性腎衰竭 ACUTE RENAL FAILURE	計 T. 521 男 M. 311 女 F. 210	-	-	-	-	-	-	1	1
585	慢性腎衰竭 CHRONIC RENAL FAILURE	計 T. 2182 男 M. 1156 女 F. 1026	-	-	-	-	1	-	2	1
586	腎衰竭，未明示者 RENAL FAILURE, UNSPECIFIED	計 T. 1879 男 M. 924 女 F. 955	-	-	-	-	-	-	-	-
587	腎硬化，未明示者 RENAL SCLEROSIS, UNSPECIFIED	計 T. 2 男 M. 1 女 F. 1	-	-	-	-	-	-	-	-
588	腎功能不良所致之疾患 DISORDERS RESULTING FROM IMPAIRED RENAL FUNCTION	計 T. 3 男 M. 3 女 F. -	-	-	-	-	-	-	-	-

Table 33 Number of Death Classified According to the Causes of Death  
(Detailed List) by Age and Sex, 2004 (*Cont.33*)

UNIT : PERSON																	
15	20	25	30	35	40	45	50	55	60	65	70	75	80	85	90	95	100+
19	24	29	34	39	44	49	54	59	64	69	74	79	84	89	94	99	
1	4	2	14	21	27	38	40	35	49	92	135	232	217	166	95	25	6
-	4	1	8	18	25	35	30	23	33	60	92	157	135	84	43	9	5
1	-	1	6	3	2	3	10	12	16	32	43	75	82	82	52	16	1
5	7	15	18	35	78	123	161	215	338	601	926	1237	1278	864	455	84	13
2	7	12	10	28	49	77	87	122	180	298	443	661	652	384	192	33	4
3	-	3	8	7	29	46	74	93	158	303	483	576	626	480	263	51	9
4	6	13	16	30	65	105	143	174	277	474	716	896	858	568	279	43	5
2	6	11	10	25	46	65	76	100	150	243	339	486	452	267	131	21	2
2	-	2	6	5	19	40	67	74	127	231	377	410	406	301	148	22	3
-	-	-	-	-	-	-	-	-	-	1	-	1	-	1	-	-	1
-	-	-	-	-	-	-	-	-	-	1	-	1	-	1	-	-	1
-	-	-	-	-	2	2	2	1	6	4	5	5	4	4	2	-	-
-	-	-	-	-	2	-	1	1	2	2	4	3	2	1	1	-	-
-	-	-	-	-	-	2	1	-	4	2	1	2	2	3	1	-	-
-	-	-	-	-	1	1	2	-	2	-	1	1	6	4	3	1	-
-	-	-	-	-	1	-	2	-	2	-	-	1	2	2	2	1	-
-	-	-	-	-	-	1	-	-	-	-	1	-	4	2	2	-	-
-	-	-	1	1	-	-	-	-	2	6	2	4	7	3	2	-	-
-	-	-	1	1	-	-	-	-	1	1	1	1	3	3	1	-	-
-	-	-	-	-	-	-	-	-	1	5	1	3	4	3	1	-	-
1	2	1	3	5	5	9	9	13	28	40	60	91	113	83	45	9	2
1	2	-	3	4	3	8	7	8	17	26	37	57	71	44	18	3	1
-	-	1	-	1	2	1	2	5	11	14	23	34	42	39	27	6	1
1	4	6	6	9	23	43	71	83	122	210	328	422	411	278	143	17	1
-	4	6	3	7	18	24	37	44	63	107	168	237	224	129	71	10	1
1	-	-	3	2	5	19	34	39	59	103	160	185	187	149	72	7	-
2	-	6	6	15	34	49	59	77	117	213	320	370	316	195	83	16	1
1	-	5	3	13	22	32	29	47	65	107	129	186	149	91	38	7	-
1	-	1	3	2	12	17	30	30	52	106	191	184	167	104	45	9	1
-	-	-	-	-	-	-	-	-	-	-	-	1	1	-	-	-	-
-	-	-	-	-	-	-	-	-	-	-	-	-	-	-	-	-	-
-	-	-	-	-	-	-	-	-	-	-	-	-	-	-	-	-	-
-	-	-	-	-	-	1	-	-	-	-	-	1	-	-	1	-	-
-	-	-	-	-	-	1	-	-	-	-	-	1	-	-	1	-	-

表 33 死亡人數按國際詳細死因與年齡、性別分類(續三十四)

中華民國九十三年

單位：人

國際詳細 分類號碼 ICD NO. DETAILED LIST 1975	死 亡 原 因 與 性 別 CAUSE OF DEATH AND SEX	總 計 TOTAL	未滿四週 UNDER 4 WEEKS	四週至 11個月 4 WEEKS TO 11 MONTHS	1	2	3	4	5   9	10   14
590-599	其他泌尿系統疾病 OTHER DISEASES OF URINARY SYSTEM	計 T. 1704 男 M. 748 女 F. 956	-	-	-	-	1	-	-	-
590	腎感染 INFECTIONS OF KIDNEY	計 T. 58 男 M. 26 女 F. 32	-	-	-	-	-	-	-	-
591	腎水腫 HYDRONEPHROSIS	計 T. 4 男 M. 2 女 F. 2	-	-	-	-	-	-	-	-
592	腎及輸尿管結石 CALCULUS OF KIDNEY AND URETER	計 T. 34 男 M. 22 女 F. 12	-	-	-	-	-	-	-	-
593	腎及輸尿管之其他疾患 OTHER DISORDERS OF KIDNEY AND URETER	計 T. 11 男 M. 6 女 F. 5	-	-	-	-	-	-	-	-
594	下泌尿道結石 CALCULUS OF LOWER URINARY TRACT	計 T. 4 男 M. 2 女 F. 2	-	-	-	-	-	-	-	-
595	膀胱炎 CYSTITIS	計 T. 9 男 M. 3 女 F. 6	-	-	-	-	-	-	-	-
596	其他膀胱疾患 OTHER DISORDERS OF BLADDER	計 T. 5 男 M. 3 女 F. 2	-	-	-	-	-	-	-	-
597	尿道炎及尿道微候群，非性接觸傳染者 URETHRITIS, NOT SEXUALLY TRANSMITTED, AND URETHRAL SYNDROME	計 T. 147 男 M. 58 女 F. 89	-	-	-	-	-	-	-	-
598	尿道狹窄 URETHRAL STRICTURE	計 T. 1 男 M. 1 女 F. -	-	-	-	-	-	-	-	-
599	其他尿道及泌尿道疾患 OTHER DISORDERS OF URETHRA AND URINARY TRACT	計 T. 1431 男 M. 625 女 F. 806	-	-	-	-	1	-	-	-
600-608	男性生殖器官疾病 DISEASES OF MALE GENITAL ORGANS	計 T. 62 男 M. 62 女 F. -	-	-	-	-	-	-	-	-

Table 33 Number of Death Classified According to the Causes of Death  
(Detailed List) by Age and Sex, 2004 (*Cont..34*)

UNIT : PERSON																	
15	20	25	30	35	40	45	50	55	60	65	70	75	80	85	90	95	100+
19	24	29	34	39	44	49	54	59	64	69	74	79	84	89	94	99	
-	1	2	2	5	13	16	17	37	54	121	200	328	406	285	168	41	7
-	1	1	-	3	3	11	10	19	27	49	97	164	188	107	53	12	2
-	-	1	2	2	10	5	7	18	27	72	103	164	218	178	115	29	5
-	-	-	-	-	-	2	1	3	2	4	6	10	16	7	7	-	-
-	-	-	-	-	-	2	1	3	-	1	4	3	7	3	2	-	-
-	-	-	-	-	-	-	-	-	2	3	2	7	9	4	5	-	-
-	-	-	-	-	-	-	-	-	-	-	1	1	1	1	-	-	-
-	-	-	-	-	-	-	-	-	-	-	-	1	1	-	-	-	-
-	-	-	-	-	-	-	-	-	-	-	1	-	-	1	-	-	-
-	-	-	-	-	-	-	-	-	-	-	-	-	-	-	-	-	-
-	-	-	-	-	1	2	1	2	1	3	7	8	5	1	2	1	-
-	-	-	-	-	1	2	1	-	1	2	3	6	3	1	1	1	-
-	-	-	-	-	-	-	-	2	-	1	4	2	2	-	-	-	-
-	-	-	-	-	1	1	-	-	2	-	1	1	5	-	-	-	-
-	-	-	-	-	-	-	-	-	1	-	-	-	5	-	-	-	-
-	-	-	-	-	1	1	-	-	1	-	1	1	-	-	-	-	-
-	-	-	-	-	-	-	-	-	-	-	-	-	-	-	-	-	-
-	-	-	-	-	1	-	-	-	-	1	-	-	2	-	-	-	-
-	-	-	-	-	1	-	-	-	-	1	-	-	2	-	-	-	-
-	-	-	-	-	-	-	-	-	-	-	-	-	-	-	-	-	-
-	-	-	-	-	-	-	-	-	-	-	-	-	-	-	-	-	-
-	-	-	-	-	-	-	-	-	-	1	1	2	1	4	-	-	-
-	-	-	-	-	-	-	-	-	-	-	-	2	1	2	-	-	-
-	-	-	-	-	-	-	-	-	-	1	1	2	-	2	-	-	-
-	-	-	-	-	-	-	-	-	-	-	-	-	-	-	-	-	-
-	-	-	-	-	-	-	-	-	-	-	1	1	-	3	-	-	-
-	-	-	-	-	-	-	-	-	-	-	1	1	-	1	-	-	-
-	-	-	-	-	-	-	-	-	-	-	-	-	-	2	-	-	-
-	-	-	-	-	-	-	-	-	-	-	-	-	-	-	-	-	-
-	-	1	-	-	1	1	3	2	3	10	14	28	39	19	23	3	-
-	-	1	-	-	-	1	1	1	1	5	4	14	16	5	5	3	-
-	-	-	-	-	1	-	1	1	2	5	10	14	23	14	18	-	-
-	-	-	-	-	-	-	-	-	-	-	-	-	-	-	-	-	-
-	-	-	-	-	-	-	-	-	-	-	-	-	1	-	-	-	-
-	-	-	-	-	-	-	-	-	-	-	-	-	1	-	-	-	-
-	1	1	2	5	9	10	12	30	46	102	169	277	336	250	136	37	7
-	1	-	-	3	2	6	6	15	24	41	85	139	152	95	45	8	2
-	-	1	2	2	7	4	6	15	22	61	84	138	184	155	91	29	5
-	-	-	-	-	-	-	-	-	-	-	-	-	-	-	-	-	-
-	-	-	-	-	-	-	-	-	-	-	-	-	-	-	-	-	-
-	-	-	-	-	-	-	-	-	-	-	-	-	-	-	-	-	-
-	-	-	-	-	-	-	-	-	-	-	-	-	-	-	-	-	-
-	-	-	-	-	-	-	-	-	-	-	-	-	-	-	-	-	-
-	-	-	-	-	-	-	-	-	-	-	-	-	-	-	-	-	-
-	-	-	-	-	-	-	-	-	-	-	-	-	-	-	-	-	-
-	-	-	-	-	-	-	-	-	-	-	-	-	-	-	-	-	-
-	-	-	-	-	-	-	-	-	-	-	-	-	-	-	-	-	-
-	-	-	-	-	-	-	-	-	-	-	-	-	-	-	-	-	-
-	-	-	-	-	-	-	-	-	-	-	-	-	-	-	-	-	-
-	-	-	-	-	-	-	-	-	-	-	-	-	-	-	-	-	-
-	-	-	-	-	-	-	-	-	-	-	-	-	-	-	-	-	-
-	-	-	-	-	-	-	-	-	-	-	-	-	-	-	-	-	-
-	-	-	-	-	-	-	-	-	-	-	-	-	-	-	-	-	-
-	-	-	-	-	-	-	-	-	-	-	-	-	-	-	-	-	-
-	-	-	-	-	-	-	-	-	-	-	-	-	-	-	-	-	-
-	-	-	-	-	-	-	-	-	-	-	-	-	-	-	-	-	-
-	-	-	-	-	-	-	-	-	-	-	-	-	-	-	-	-	-
-	-	-	-	-	-	-	-	-	-	-	-	-	-	-	-	-	-
-	-	-	-	-	-	-	-	-	-	-	-	-	-	-	-	-	-
-	-	-	-	-	-	-	-	-	-	-	-	-	-	-	-	-	-
-	-	-	-	-	-	-	-	-	-	-	-	-	-	-	-	-	-
-	-	-	-	-	-	-	-	-	-	-	-	-	-	-	-	-	-
-	-	-	-	-	-	-	-	-	-	-	-	-	-	-	-	-	-
-	-	-	-	-	-	-	-	-	-	-	-	-	-	-	-	-	-
-	-	-	-	-	-	-	-	-	-	-	-	-	-	-	-	-	-
-	-	-	-	-	-	-	-	-	-	-	-	-	-	-	-	-	-
-	-	-	-	-	-	-	-	-	-	-	-	-	-	-	-	-	-
-	-	-	-	-	-	-	-	-	-	-	-	-	-	-	-	-	-
-	-	-	-	-	-	-	-	-	-	-	-	-	-	-	-	-	-
-	-	-	-	-	-	-	-	-	-	-	-	-	-	-	-	-	-
-	-	-	-	-	-	-	-	-	-	-	-	-	-	-	-	-	-
-	-	-	-	-	-	-	-	-	-	-	-	-	-	-	-	-	-
-	-	-	-	-	-	-	-	-	-								

表 33 死亡人數按國際詳細死因與年齡、性別分類(續三十五)

中華民國九十三年

單位：人

[illegible]



[illegible]





表 33 死亡人數按國際詳細死因與年齡、性別分類(續三十七)

中華民國九十三年

單位：人

國際詳細 分類號碼 ICD NO. DETAILED LIST 1975	死 亡 原 因 與 性 別 CAUSE OF DEATH AND SEX	總 計 TOTAL	未滿四週 UNDER 4 WEEKS	四週至 11個月 4WEEKS TO 11 MONTHS	1	2	3	4	5 	10 
									9	14
660-669	主要發生於分娩及生產過程之併發症 COMPLICATIONS OCCURRING MAINLY IN THE COURSE OF LABOUR AND DELIVERY	計 T. 男 M. 女 F.	2 - 2	- - -	- - -	- - -	- - -	- - -	- - -	- - -
666	產後出血 POSTPARTUM HAEMORRHAGE	計 T. 男 M. 女 F.	1 - 1	- - -	- - -	- - -	- - -	- - -	- - -	- - -
669	分娩及生產之其他併發症，他處未歸類者 OTHER COMPLICATIONS OF LABOUR AND DELIVERY, NOT ELSEWHERE CLASSIFIED	計 T. 男 M. 女 F.	1 - 1	- - -	- - -	- - -	- - -	- - -	- - -	- - -
670-676	產後併發症 COMPLICATIONS OF THE PUERPERIUM	計 T. 男 M. 女 F.	7 - 7	- - -	- - -	- - -	- - -	- - -	- - -	- - -
673	產科之肺栓塞症 OBSTETRICAL PULMONARY EMBOLISM	計 T. 男 M. 女 F.	7 - 7	- - -	- - -	- - -	- - -	- - -	- - -	- - -
X11	皮膚及皮下組織疾病 DISEASES OF THE SKIN AND SUBCUTANEOU TISSUE	計 T. 男 M. 女 F.	801 369 432	- - -	- - -	- - -	- - -	- - -	1 - 1	6 - 6
680-686	皮膚及皮下組織感染 INFECTIONS OF SKIN AND SUBCUTANEOUS TISSUE	計 T. 男 M. 女 F.	187 106 81	- - -	- - -	- - -	- - -	- - -	- - -	- - -
680	癰及癤 CARBUNCLE AND FURUNCLE	計 T. 男 M. 女 F.	2 1 1	- - -	- - -	- - -	- - -	- - -	- - -	- - -
681	手指，足趾之蜂窝組織炎及膿瘍 CELLULITIS AND ABSCESS OF FINGER AND TOE	計 T. 男 M. 女 F.	25 13 12	- - -	- - -	- - -	- - -	- - -	- - -	- - -
682	其他蜂窝組織炎及膿瘍 OTHER CELLULITIS AND ABSCESS	計 T. 男 M. 女 F.	110 63 47	- - -	- - -	- - -	- - -	- - -	- - -	- - -
686	皮膚及皮下組織之其他局部感染 OTHER LOCAL INFECTIONS OF SKIN AND SUBCUTANEOUS TISSUE	計 T. 男 M. 女 F.	50 29 21	- - -	- - -	- - -	- - -	- - -	- - -	- - -
690-698	皮膚及皮下組織之其他炎性病態 OTHER INFLAMMATORY CONDITIONS OF SKIN AND SUBCUTANEOUS TISSUE	計 T. 男 M. 女 F.	181 39 142	- - -	- - -	- - -	- - -	- - -	1 - 1	6 - 6

Table 33 Number of Death Classified According to the Causes of Death  
(Detailed List) by Age and Sex, 2004 (*Cont.37*)

UNIT : PERSON																	
15   19	20   24	25   29	30   34	35   39	40   44	45   49	50   54	55   59	60   64	65   69	70   74	75   79	80   84	85   89	90   94	95   99	100+
- -	1 1	- -	- -	1 1	- -	- -	- -	- -	- -	- -	- -	- -	- -	- -	- -	- -	- -
- -	1 1	- -	- -	- -	- -	- -	- -	- -	- -	- -	- -	- -	- -	- -	- -	- -	- -
- -	1 1	- -	- -	- -	- -	- -	- -	- -	- -	- -	- -	- -	- -	- -	- -	- -	- -
- -	- -	- -	- -	1 1	- -	- -	- -	- -	- -	- -	- -	- -	- -	- -	- -	- -	- -
- -	- -	- -	4 4	2 2	1 1	- -	- -	- -	- -	- -	- -	- -	- -	- -	- -	- -	- -
- -	- -	- -	4 4	2 2	1 1	- -	- -	- -	- -	- -	- -	- -	- -	- -	- -	- -	- -
8 1 7	11 3 8	12 2 10	21 6 15	17 6 11	30 9 21	24 12 12	18 8 10	30 14 16	31 13 18	57 35 22	77 44 33	140 89 51	138 65 73	99 35 64	67 25 42	13 2 11	1 - 1
- -	- -	1 -	- -	5 4 1	6 6 -	6 6 -	9 4 5	7 6 1	7 4 3	24 16 8	21 14 7	33 21 12	30 14 16	18 4 14	17 7 10	2 - 2	1 - 1
- -	- -	- -	- -	- -	- -	- -	- -	- -	- -	- -	- -	1 1 -	- -	1 1 1	- -	- -	- -
- -	- -	- -	- -	1 1 -	- -	2 2 -	1 1 -	- -	3 1 2	5 2 3	3 2 1	4 2 2	4 1 3	1 - 1	1 1 -	- -	- -
- -	- -	- -	- -	3 2 1	5 5 -	4 4 -	5 2 3	6 5 1	3 2 1	11 9 2	9 6 3	21 13 8	16 8 8	14 2 12	11 5 6	1 - 1	1 - 1
- -	- -	1 -	- -	1 1 -	1 1 -	- -	3 1 2	1 1 -	1 1 -	8 5 3	9 6 3	7 5 2	10 5 5	2 2 -	5 1 4	1 - 1	- -
7 - 7	11 3 8	11 2 9	16 2 14	12 2 10	22 2 20	10 - 10	2 - 2	17 2 15	10 1 9	9 3 6	13 6 7	11 4 7	14 6 8	8 5 3	1 1 -	- -	- -

表 33 死亡人數按國際詳細死因與年齡、性別分類(續三十八)

中華民國九十三年

單位：人

[illegible]

Table 33 Number of Death Classified According to the Causes of Death  
(Detailed List) by Age and Sex, 2004 (*Cont..38*)

UNIT : PERSON																		
15   19	20   24	25   29	30   34	35   39	40   44	45   49	50   54	55   59	60   64	65   69	70   74	75   79	80   84	85   89	90   94	95   99	100+	
- - -	1 1 -	- - -	- - -	- - -	- - -	- - -	- - -	- - -	- - -	- - -	- - -	- - -	- - -	1 1 -	- - -	- - -	- -	
- - -	- - -	- - -	- - -	- - -	- - -	- - -	- - -	1 1 -	- - -	- - -	- - -	2 1 1	5 3 2	5 4 1	1 1 -	- - -	- -	
7 - 7	10 2 8	11 2 9	16 2 14	12 2 10	22 2 20	10 - 10	2 - 2	16 1 15	10 1 9	9 3 6	13 6 7	8 2 6	9 3 6	2 - 2	- - -	- - -	- -	
- - -	- - -	- - -	- - -	- - -	- - -	- - -	- - -	- - -	- - -	- - -	- - -	1 1 -	- - -	- - -	- - -	- - -	- -	
1 1 -	- - -	- - -	5 4 1	- - -	2 1 1	8 6 2	7 4 3	6 6 -	14 8 6	24 16 8	43 24 19	96 64 32	94 45 49	73 26 47	49 17 32	11 2 9	- - -	
1 1 -	- - -	- - -	5 4 1	- - -	1 - 1	8 6 2	7 4 3	6 6 -	14 8 6	23 15 8	43 24 19	95 64 31	94 45 49	73 26 47	49 17 32	11 2 9	- - -	
- - -	- - -	- - -	- - -	- - -	- - -	- - -	- - -	- - -	- - -	1 1 -	- - -	- - -	- - -	- - -	- - -	- - -	- -	
- - -	- - -	- - -	- - -	- - -	1 1 -	- - -	- - -	- - -	- - -	- - -	- - -	1 - 1	- - -	- - -	- - -	- - -	- -	
5 3 2	3 1 2	4 1 3	5 2 3	15 8 7	20 10 10	21 9 12	29 12 17	29 15 14	52 33 19	55 27 28	66 38 28	69 39 30	82 33 49	47 19 28	32 17 15	4 - 4	1 - 1	
2 1 1	3 1 2	3 - 3	2 - 2	6 1 5	8 1 7	12 3 9	15 5 10	11 3 8	15 7 8	19 4 15	24 11 13	30 14 16	36 15 21	21 7 14	10 6 4	3 - 3	1 - 1	
2 1 1	2 - 2	3 - 3	2 - 2	5 - 5	6 - 6	7 1 6	6 2 4	6 2 4	5 3 2	3 - 3	5 3 2	3 2 1	3 2 1	- - -	- - -	- - -	- -	
- - -	- - -	- - -	- - -	- - -	1 1 -	1 1 -	2 2 -	2 1 1	3 2 1	1 1 -	5 3 2	3 3 -	6 4 2	1 1 -	- - -	- - -	- -	







Table 33 Number of Death Classified According to the Causes of Death  
(Detailed List) by Age and Sex, 2004 (*Cont. 40*)

[illegible]



表 33 死亡人數按國際詳細死因與年齡、性別分類(續四十一)

中華民國九十三年

單位：人

國際詳細 分類號碼 ICD NO. DETAILED LIST 1975	死 亡 原 因 與 性 別 CAUSE OF DEATH AND SEX	總 計 TOTAL	未滿四週 UNDER 4 WEEKS	四週至 11個月 4WEEKS TO 11 MONTHS	1	2	3	4	5   9	10   14
XIV	先天畸形 CONGENITAL ANOMALIES	計 T. 男 M. 女 F.	494 272 222	175 103 72	159 84 75	36 20 16	23 11 12	8 2 6	4 2 2	14 8 6
740	無腦癰症及類似畸形 ANENCEPHALUS AND SIMILAR ANOMALIES	計 T. 男 M. 女 F.	4 3 1	4 3 1	- - -	- - -	- - -	- - -	- - -	- - -
742	神經系統之其他先天畸形 OTHER CONGENITAL ANOMALIES OF NERVOUS SYSTEM	計 T. 男 M. 女 F.	19 9 10	4 3 1	5 1 4	2 2 -	3 2 1	- - -	1 1 -	3 - 3
742.1	小頭症 MICROCEPHALUS	計 T. 男 M. 女 F.	1 1 -	- - -	- - -	1 1 -	- - -	- - -	- - -	- - -
742.2	腦形成不全 REDUCTION DEFORMITIES OF BRAIN	計 T. 男 M. 女 F.	3 1 2	- - -	2 1 1	- - -	- - -	- - -	- - -	1 - 1
742.3	先天性水腦症 CONGENITAL HYDROCEPHALUS	計 T. 男 M. 女 F.	4 3 1	3 3 -	1 - 1	- - -	- - -	- - -	- - -	- - -
742.8	神經系統之其他明示畸形 OTHER SPECIFIED ANOMALIES OF NERVOUS SYSTEM	計 T. 男 M. 女 F.	1 1 -	- - -	- - -	- - -	1 1 -	- - -	- - -	- - -
742.9	腦、脊髓及神經系統之未明示畸形 UNSPECIFIED ANOMALIES OF BRAIN, SPINAL CORD AND NERVOUS SYSTEM	計 T. 男 M. 女 F.	10 3 7	1 - 1	2 - 2	1 1 -	2 1 1	- - -	1 1 -	2 - 2
745	心球（胚胎）及心臟中隔閉合之畸形 BULBUS CORDIS ANOMALIES AND ANOMALIES OF CARDIAC SEPTAL CLOSURE	計 T. 男 M. 女 F.	47 23 24	8 3 5	14 7 7	2 1 1	5 2 3	1 - 1	1 1 -	- - -
746	心臟之其他先天畸形 OTHER CONGENITAL ANOMALIES OF HEART	計 T. 男 M. 女 F.	203 108 95	62 37 25	73 37 36	14 5 9	8 5 3	5 2 3	1 - 1	5 2 3
747	循環系統之其他先天畸形 OTHER CONGENITAL ANOMALIES OF CIRCULATORY SYSTEM	計 T. 男 M. 女 F.	44 26 18	24 16 8	14 7 7	1 - 1	1 - 1	- - -	- - -	- - -
748	呼吸系統先天畸形 CONGENITAL ANOMALIES OF RESPIRATORY SYSTEM	計 T. 男 M. 女 F.	17 8 9	8 3 5	8 4 4	1 1 -	- - -	- - -	- - -	- - -



表 33 死亡人數按國際詳細死因與年齡、性別分類(續四十二)

中華民國九十三年

單位：人

國際詳細 分類號碼 ICD NO. DETAILED LIST 1975	死 亡 原 因 與 性 別 CAUSE OF DEATH AND SEX	總 計 TOTAL	未滿四週 UNDER 4 WEEKS	四週至 11個月 4WEEKS TO 11 MONTHS	1	2	3	4	5   9	10   14
749	顎裂及唇裂 CLEFT PALATE AND CLEFT LIP	計 T. 男 M. 女 F.	2 2 -	- 1 -	1 1 -	1 - -	- - -	- - -	- - -	- - -
750	上消化道之其他先天畸形 OTHER CONGENITAL ANOMALIES OF UPPER ALIMENTARY TRACT	計 T. 男 M. 女 F.	3 2 1	1 1 -	2 1 1	- - -	- - -	- - -	- - -	- - -
751	消化系統之其他先天畸形 OTHER CONGENITAL ANOMALIES OF DIGESTIVE SYSTEM	計 T. 男 M. 女 F.	23 13 10	6 4 2	9 4 5	5 2 3	2 2 -	- - -	1 1 -	- - -
753	泌尿系統先天畸形 CONGENITAL ANOMALIES OF URINARY SYSTEM	計 T. 男 M. 女 F.	3 2 1	1 - 1	2 2 -	- - -	- - -	- - -	- - -	- - -
756	其他先天性肌肉骨骼畸形 OTHER CONGENITAL MUSCULOSKELETAL ANOMALIES	計 T. 男 M. 女 F.	24 15 9	12 7 5	2 2 -	- - -	1 - 1	- - -	2 1 1	1 1 -
757	外皮之先天畸形 CONGENITAL ANOMALIES OF THE INTEGUMENT	計 T. 男 M. 女 F.	1 1 -	- - -	1 1 -	- - -	- - -	- - -	- - -	- - -
758	染色體異常 CHROMOSOMAL ANOMALIES	計 T. 男 M. 女 F.	43 24 19	16 9 7	12 7 5	2 2 -	2 - 2	1 - 1	1 - 1	3 3 -
759	其他及未明示之先天異常 OTHER AND UNSPECIFIED CONGENITAL ANOMALIES	計 T. 男 M. 女 F.	61 36 25	29 17 12	16 10 6	8 6 2	2 - 2	- - -	1 - 1	1 1 -
XV	周產期病態 CERTAIN CONDITIONS ORIGINATING IN THE PERINATAL PERIOD	計 T. 男 M. 女 F.	539 309 230	407 234 173	132 75 57	- - -	- - -	- - -	- - -	- - -
760	母體病態所影響之胎兒或新生兒，但可能與本 次懷孕無關者 FETUS OR NEWBORN AFFECTED BY MATERNAL CONDITIONS WHICH MAY BE UNRELATED TO PRESENT PREGNANCY	計 T. 男 M. 女 F.	1 1 -	1 1 -	- - -	- - -	- - -	- - -	- - -	- - -
761	母體懷孕併發症所影響之胎兒或新生兒 FETUS OR NEWBORN AFFECTED BY MATERNAL COMPLICATIONS OF PREGNANCY	計 T. 男 M. 女 F.	1 1 -	1 1 -	- - -	- - -	- - -	- - -	- - -	- - -
762	胎盤、臍帶及絨毛膜併發症所影響之胎兒或新 生兒 FETUS OR NEWBORN AFFECTED BY COMPLICATIONS OF PLACENTA, CORD AND MEMBRANES	計 T. 男 M. 女 F.	3 2 1	3 2 1	- - -	- - -	- - -	- - -	- - -	- - -



表 33 死亡人數按國際詳細死因與年齡、性別分類(續四十三)

中華民國九十三年

單位：人

國際詳細 分類號碼 ICD NO. DETAILED LIST 1975	死 亡 原 因 與 性 別 CAUSE OF DEATH AND SEX	總 計 TOTAL	未滿四週 UNDER 4 WEEKS	四週至 11個月 4WEEKS TO 11 MONTHS	1	2	3	4	5   9	10   14
763	分娩及生產之其他併發症所影響之胎兒或新生兒 FETUS OR NEWBORN AFFECTED BY OTHER COMPLICATIONS OF LABOUR AND DELIVERY	計 T. 男 M. 女 F.	1 1 -	1 1 -	- - -	- - -	- - -	- - -	- - -	- - -
764	胎兒生長遲緩及胎兒營養不良 SLOW FETAL GROWTH AND FETAL MALNUTRITION	計 T. 男 M. 女 F.	3 3 -	2 2 -	1 1 -	- - -	- - -	- - -	- - -	- - -
765	與不足月有關之疾患及未明示之出生體重不足 DISORDERS RELATING TO SHORT GESTATION AND UNSPECIFIED LOW BIRTHWEIGHT	計 T. 男 M. 女 F.	344 197 147	281 160 121	63 37 26	- - -	- - -	- - -	- - -	- - -
768	子宮內缺氧及生產時窒息 INTRAUTERINE HYPOXIA AND BIRTH ASPHYXIA	計 T. 男 M. 女 F.	15 9 6	11 5 6	4 4 -	- - -	- - -	- - -	- - -	- - -
769	呼吸困難徵候群 RESPIRATORY DISTRESS SYNDROME	計 T. 男 M. 女 F.	1 - 1	1 - 1	- - -	- - -	- - -	- - -	- - -	- - -
770	胎兒及新生兒之其他呼吸病態 OTHER RESPIRATORY CONDITIONS OF FETUS AND NEWBORN	計 T. 男 M. 女 F.	62 38 24	37 25 12	25 13 12	- - -	- - -	- - -	- - -	- - -
770.0	先天性肺炎 CONGENITAL PNEUMONIA	計 T. 男 M. 女 F.	11 6 5	2 2 -	9 4 5	- - -	- - -	- - -	- - -	- - -
770.1	大量吸入性徵候群 MASSIVE ASPIRATION SYNDROME	計 T. 男 M. 女 F.	21 11 10	14 7 7	7 4 3	- - -	- - -	- - -	- - -	- - -
770.2	肺組織間之肺氣腫及有關病態 INTERSTITIAL EMPHYSEMA AND RELATED CONDITIONS	計 T. 男 M. 女 F.	14 10 4	13 10 3	1 - 1	- - -	- - -	- - -	- - -	- - -
770.3	肺出血 PULMONARY HAEMORRHAGE	計 T. 男 M. 女 F.	9 7 2	5 4 1	4 3 1	- - -	- - -	- - -	- - -	- - -
770.5	其他及未明示肺不張 OTHER AND UNSPECIFIED ATELECTASIS	計 T. 男 M. 女 F.	1 1 -	1 1 -	- - -	- - -	- - -	- - -	- - -	- - -
770.7	周產期發生之慢性呼吸性疾病 CHRONIC RESPIRATORY DISEASE ARISING IN THE PERINATAL PERIOD	計 T. 男 M. 女 F.	2 1 1	- - -	2 1 1	- - -	- - -	- - -	- - -	- - -



表 33 死亡人數按國際詳細死因與年齡、性別分類(續四十四)

中華民國九十三年

單位: 人

國際詳細 分類號碼 ICD NO. DETAILED LIST 1975	死 亡 原 因 與 性 別 CAUSE OF DEATH AND SEX	總 計 TOTAL	未滿四週 UNDER 4 WEEKS	四週至 11個月 4WEEKS TO 11 MONTHS	1	2	3	4	5   9	10   14
770.8	出生後之其他呼吸問題 OTHER RESPIRATORY PROBLEMS AFTER BIRTH	計 T. 男 M. 女 F.	4 2 2	2 1 1	2 1 1	- - -	- - -	- - -	- - -	- - -
771	周產期之特殊傳染 INFECTIONS SPECIFIC TO THE PERINATAL PERIOD	計 T. 男 M. 女 F.	27 17 10	11 7 4	16 10 6	- - -	- - -	- - -	- - -	- - -
771.2	其他先天性傳染 OTHER CONGENITAL INFECTIONS	計 T. 男 M. 女 F.	1 1 -	- - -	1 1 -	- - -	- - -	- - -	- - -	- - -
771.8	周產期之其他特殊傳染病 OTHER INFECTION SPECIFIC TO THE PERINATAL PERIOD	計 T. 男 M. 女 F.	26 16 10	11 7 4	15 9 6	- - -	- - -	- - -	- - -	- - -
772	胎兒及新生兒出血 FETAL AND NEONATAL HAEMORRHAGE	計 T. 男 M. 女 F.	33 20 13	25 14 11	8 6 2	- - -	- - -	- - -	- - -	- - -
774	其他周產期黃疸 OTHER PERINATAL JAUNDICE	計 T. 男 M. 女 F.	1 - 1	1 - 1	- - -	- - -	- - -	- - -	- - -	- - -
775	胎兒及新生兒特有之內分泌及代謝異常 ENDOCRINE AND METABOLIC DISTURBANCES SPECIFIC TO THE FETUS AND NEWBORN	計 T. 男 M. 女 F.	3 1 2	2 1 1	1 - 1	- - -	- - -	- - -	- - -	- - -
776	新生兒及胎兒血液疾患 HAEMATOLOGICAL DISORDERS OF FETUS AND NEWBORN	計 T. 男 M. 女 F.	11 4 7	10 4 6	1 - 1	- - -	- - -	- - -	- - -	- - -
777	周產期消化系統疾患 PERINATAL DISORDERS OF DIGESTIVE SYSTEM	計 T. 男 M. 女 F.	10 4 6	5 3 2	5 1 4	- - -	- - -	- - -	- - -	- - -
778	侵及胎兒及新生兒外皮及體溫調節之病態 CONDITIONS INVOLVING THE INTEGUMENT AND TEMPERATURE REGULATION OF FETUS AND NEWBORN	計 T. 男 M. 女 F.	10 2 8	9 2 7	1 - 1	- - -	- - -	- - -	- - -	- - -
779	源於周產期之其他及診斷欠明病態 OTHER AND ILL-DEFINED CONDITIONS ORIGINATING IN THE PERINATAL PERIOD	計 T. 男 M. 女 F.	13 9 4	6 6 -	7 3 4	- - -	- - -	- - -	- - -	- - -
XVI	徵候、症狀及診斷欠明之各種病態 SYMPTOMS, SIGNS AND ILL-DEFINED CONDITIONS	計 T. 男 M. 女 F.	9095 5360 3735	39 20 19	84 53 31	13 4 9	6 1 5	2 2 -	5 2 3	15 7 8







Table 33 Number of Death Classified According to the Causes of Death  
(Detailed List) by Age and Sex, 2004 (*Cont.45*)

UNIT : PERSON																	
15	20	25	30	35	40	45	50	55	60	65	70	75	80	85	90	95	100+
19	24	29	34	39	44	49	54	59	64	69	74	79	84	89	94	99	
4	3	13	30	41	42	57	70	68	78	118	188	240	245	176	86	19	5
3	2	9	21	34	34	42	54	49	46	65	121	152	133	81	41	6	1
1	1	4	9	7	8	15	16	19	32	53	67	88	112	95	45	13	4
-	-	1	1	1	1	-	-	-	-	1	-	2	1	2	-	-	-
-	-	1	1	1	1	-	-	-	-	1	-	2	1	2	-	-	-
-	-	-	-	-	-	-	-	-	-	-	-	-	-	-	-	-	-
-	-	-	-	1	1	-	-	-	-	1	-	2	-	-	-	-	-
-	-	-	-	1	1	-	-	-	-	1	-	-	-	-	-	-	-
-	-	-	-	-	1	-	-	-	-	-	-	2	-	-	-	-	-
-	-	-	-	-	-	-	-	-	-	-	-	-	-	-	-	-	-
-	-	-	1	-	-	-	-	-	-	-	-	-	-	-	-	-	-
-	-	-	1	-	-	-	-	-	-	-	-	-	-	-	-	-	-
-	-	1	-	-	-	-	-	-	-	-	-	-	1	2	-	-	-
-	-	1	-	-	-	-	-	-	-	-	-	-	1	2	-	-	-
-	-	-	-	-	-	1	1	-	-	2	1	1	3	1	1	1	-
-	-	-	-	-	-	1	1	-	-	1	1	1	3	1	1	1	-
-	-	-	-	-	-	-	-	-	-	1	-	-	-	-	-	-	-
-	-	-	-	-	-	-	-	-	-	-	-	-	-	1	1	-	-
-	-	-	-	-	-	-	-	-	-	-	-	-	-	1	1	-	-
4	3	12	28	39	41	56	65	65	73	113	184	232	235	167	80	18	5
3	2	9	20	32	34	41	51	47	42	62	118	149	127	76	39	5	1
1	1	3	8	7	7	15	14	18	31	51	66	83	108	91	41	13	4
-	-	1	-	1	-	1	1	1	2	4	8	7	9	13	6	2	-
-	-	-	-	1	-	1	1	-	1	3	3	5	8	5	3	-	-
-	-	1	-	-	-	-	-	1	1	1	5	2	1	8	3	2	-
4	3	11	28	38	41	55	64	64	71	109	176	225	226	154	74	16	5
3	2	9	20	31	34	40	50	47	41	59	115	144	119	71	36	5	1
1	1	2	8	7	7	15	14	17	30	50	61	81	107	83	38	11	4
-	-	-	1	1	-	-	2	3	3	1	1	4	4	5	2	-	-
-	-	-	-	1	-	-	1	2	2	1	1	2	2	2	2	-	-
-	-	-	1	-	-	-	1	1	1	-	-	2	2	3	-	-	-
-	-	-	-	-	-	-	-	-	-	-	-	-	1	-	1	-	-
-	-	-	-	-	-	-	-	-	-	-	-	-	1	-	1	-	-





表 33 死亡人數按國際詳細死因與年齡、性別分類(續四十七)

中華民國九十三年

單位：人

[illegible]



表 33 死亡人數按國際詳細死因與年齡、性別分類(續四十八)

中華民國九十三年

單位：人

國際詳細 分類號碼 ICD NO. DETAILED LIST 1975	死 亡 原 因 與 性 別 CAUSE OF DEATH AND SEX	總 計 TOTAL	未滿四週 UNDER 4 WEEKS	四週至 11個月 4WEEKS TO 11 MONTHS	1	2	3	4	5   9	10   14
E805	被鐵路車輛撞及 HIT BY ROLLING STOCK	計 T. 2 男 M. 2 女 F. -	-	-	-	-	-	-	-	-
E807	未明示性質之鐵路事故 RAILWAY ACCIDENT OF UNSPECIFIED NATURE	計 T. 61 男 M. 45 女 F. 16	-	-	-	1	-	-	-	2
E810-E819	機動車交通事故 MOTOR VEHICLE TRAFFIC ACCIDENTS	計 T. 4735 男 M. 3529 女 F. 1206	-	4	12	10	6	4	31	49
E810	與火車相撞引起之機動車交通事故 MOTOR VEHICLE TRAFFIC ACCIDENT INVOLVING COLLISION WITH TRAIN	計 T. 1 男 M. 1 女 F. -	-	-	-	-	-	-	-	-
E812	與另一機動車相撞之其他機動車交通事故 OTHER MOTOR VEHICLE TRAFFIC ACCIDENT INVOLVING COLLISION WITH ANOTHER MOTOR VEHICLE	計 T. 227 男 M. 166 女 F. 61	-	-	-	-	-	-	3	2
E813	與其他車輛相撞之機動車交通事故 MOTOR VEHICLE TRAFFIC ACCIDENT INVOLVING COLLISION WITH OTHER VEHICLE	計 T. 84 男 M. 64 女 F. 20	-	-	-	-	-	-	-	1
E814	與行人相撞之機動車交通事故 MOTOR VEHICLE ACCIDENT INVOLVING COLLISION WITH PEDESTRIAN	計 T. 64 男 M. 32 女 F. 32	-	-	-	-	-	-	2	1
E815	在公路上相撞之其他機動車交通事故 OTHER MOTOR VEHICLE TRAFFIC ACCIDENT INVOLVING COLLISION ON THE HIGHWAY	計 T. 8 男 M. 6 女 F. 2	-	-	-	-	-	-	-	-
E816	失去控制所致之機動車交通事故，未提及在公 路上相撞 MOTOR VEHICLE TRAFFIC ACCIDENT DUE TO LOSS OF CONTROL, WITHOUT COLLISION ON THE HIGHWAY	計 T. 57 男 M. 49 女 F. 8	-	1	-	-	-	-	1	-
E818	其他非相撞之機動車交通事故 OTHER NONCOLLISION MOTOR VEHICLE TRAFFIC ACCIDENT	計 T. 1 男 M. 1 女 F. -	-	-	-	-	-	-	-	-
E819	未明示性質之機動車交通事故 MOTOR VEHICLE TRAFFIC ACCIDENT OF UNSPECIFIED NATURE	計 T. 4293 男 M. 3210 女 F. 1083	-	3	12	10	6	4	25	45
E820-E825	機動車非交通事故 MOTOR VEHICLE NONTRAFFIC ACCIDENTS	計 T. 3 男 M. 3 女 F. -	-	-	-	-	-	-	-	-





表 33 死亡人數按國際詳細死因與年齡、性別分類(續四十九)

中華民國九十三年

單位：人

國際詳細 分類號碼 ICD NO. DETAILED LIST 1975	死 亡 原 因 與 性 別 CAUSE OF DEATH AND SEX	總 計 TOTAL	未滿四週 UNDER 4 WEEKS	四週至 11個月 4WEEKS TO 11 MONTHS	1	2	3	4	5 	10 
									9	14
E821	其他道路外機動車之非交通事故 NONTRAFFIC ACCIDENT INVOLVING OTHER OFF-ROAD MOTOR VEHICLE	計 T. 3 男 M. 3 女 F. -	-	-	-	-	-	-	-	-
E826-E829	其他道路車輛事故 OTHER ROAD VEHICLE ACCIDENTS	計 T. 47 男 M. 35 女 F. 12	-	-	-	-	1	-	-	1
E826	腳踏車事故 PEDAL CYCLE ACCIDENT	計 T. 46 男 M. 35 女 F. 11	-	-	-	-	1	-	-	1
E828	乘人之動物事故 ACCIDENT INVOLVING ANIMAL BEING RIDDEN	計 T. 1 男 M. - 女 F. 1	-	-	-	-	-	-	-	-
E840-E845	航空及太空運輸事故 AIR AND SPACE TRANSPORT ACCIDENTS	計 T. 1 男 M. 1 女 F. -	-	-	-	-	-	-	-	-
E841	動力飛行器事故，其他及未明示者 ACCIDENT TO POWERED AIRCRAFT, OTHER AND UNSPECIFIED	計 T. 1 男 M. 1 女 F. -	-	-	-	-	-	-	-	-
E850-E858	藥品、藥物及生物製劑之意外中毒 ACCIDENTAL POISONING BY DRUGS, MEDICAMENTS AND BIOLOGICALS	計 T. 153 男 M. 123 女 F. 30	-	-	-	-	-	-	-	-
E853	安神劑所致之意外中毒 ACCIDENTAL POISONING BY TRANQUILLIZERS	計 T. 2 男 M. - 女 F. 2	-	-	-	-	-	-	-	-
E854	其他精神轉化劑之意外中毒 ACCIDENTAL POISONING BY OTHER PSYCHOTROPIC AGENTS	計 T. 63 男 M. 51 女 F. 12	-	-	-	-	-	-	-	-
E855	作用在中樞及自主神經系統之其他藥品所致之 意外中毒 ACCIDENTAL POISONING BY OTHER DRUGS ACTING ON CENTRAL AND AUTONOMIC NERVOUS SYSTEMS	計 T. 2 男 M. 2 女 F. -	-	-	-	-	-	-	-	-
E858	其他藥品所致之意外中毒 ACCIDENTAL POISONING BY OTHER DRUGS	計 T. 86 男 M. 70 女 F. 16	-	-	-	-	-	-	-	-
E860-E869	其他固體及液體物質、氣體與蒸氣之意外中毒 ACCIDENTAL POISONING BY OTHER SOLID AND LIQUID SUBSTANCES, GASES AND VAPOURS	計 T. 171 男 M. 111 女 F. 60	-	-	1	1	4	-	7	5

Table 33 Number of Death Classified According to the Causes of Death  
(Detailed List) by Age and Sex, 2004 (*Cont. 49*)

UNIT : PERSON																	
15	20	25	30	35	40	45	50	55	60	65	70	75	80	85	90	95	100+
19	24	29	34	39	44	49	54	59	64	69	74	79	84	89	94	99	
-	-	-	-	-	1	-	-	-	1	-	-	1	-	-	-	-	-
-	-	-	-	-	1	-	-	-	1	-	-	1	-	-	-	-	-
-	-	-	-	-	-	-	-	-	-	-	-	-	-	-	-	-	-
1	2	-	-	1	1	7	3	3	3	5	11	6	2	-	-	-	-
1	1	-	-	1	1	5	2	3	3	3	9	4	1	-	-	-	-
-	1	-	-	-	-	2	1	-	-	2	2	2	1	-	-	-	-
1	2	-	-	1	1	7	3	3	3	5	11	6	1	-	-	-	-
1	1	-	-	1	1	5	2	3	3	3	9	4	1	-	-	-	-
-	1	-	-	-	-	2	1	-	-	2	2	2	-	-	-	-	-
-	-	-	-	-	-	-	-	-	-	-	-	-	-	1	-	-	-
-	-	-	-	-	-	-	-	-	-	-	-	-	-	1	-	-	-
-	-	-	-	-	-	-	-	-	-	-	-	-	-	-	-	-	-
-	-	-	-	-	-	-	-	-	-	-	-	-	-	-	-	-	-
-	-	-	-	-	-	1	-	-	-	-	-	-	-	-	-	-	-
-	-	-	-	-	-	1	-	-	-	-	-	-	-	-	-	-	-
-	-	-	-	-	-	-	-	-	-	-	-	-	-	-	-	-	-
-	-	-	-	-	-	1	-	-	-	-	-	-	-	-	-	-	-
-	-	-	-	-	-	1	-	-	-	-	-	-	-	-	-	-	-
7	14	35	42	24	16	6	3	1	1	2	1	-	-	-	1	-	-
3	8	29	36	22	13	5	3	1	1	1	-	-	-	-	1	-	-
4	6	6	6	2	3	1	-	-	-	1	1	-	-	-	-	-	-
-	-	-	1	-	1	-	-	-	-	-	-	-	-	-	-	-	-
-	-	-	1	-	1	-	-	-	-	-	-	-	-	-	-	-	-
-	-	-	-	-	-	-	-	-	-	-	-	-	-	-	-	-	-
6	5	17	12	9	8	2	2	-	1	1	-	-	-	-	-	-	-
3	4	12	10	8	8	2	2	-	1	1	-	-	-	-	-	-	-
3	1	5	2	1	-	-	-	-	-	-	-	-	-	-	-	-	-
-	-	1	1	-	-	-	-	-	-	-	-	-	-	-	-	-	-
-	-	1	1	-	-	-	-	-	-	-	-	-	-	-	-	-	-
-	-	-	-	-	-	-	-	-	-	-	-	-	-	-	-	-	-
1	9	17	28	15	7	4	1	1	-	1	1	-	-	-	1	-	-
-	4	16	25	14	5	3	1	1	-	-	-	-	-	-	1	-	-
1	5	1	3	1	2	1	-	-	-	1	1	-	-	-	-	-	-
2	12	14	20	13	25	13	14	5	7	7	12	5	4	-	-	-	-
2	9	10	12	9	14	11	10	4	5	6	5	3	3	-	-	-	-
-	3	4	8	4	11	2	4	1	2	1	7	2	1	-	-	-	-

表 33 死亡人數按國際詳細死因與年齡、性別分類(續五十)

中華民國九十三年

單位：人

[illegible]

Table 33 Number of Death Classified According to the Causes of Death  
(Detailed List) by Age and Sex, 2004 (*Cont.50*)

UNIT : PERSON																	
15   19	20   24	25   29	30   34	35   39	40   44	45   49	50   54	55   59	60   64	65   69	70   74	75   79	80   84	85   89	90   94	95   99	100+
-	1	4	4	5	4	8	3	1	1	-	-	-	-	-	-	-	-
-	1	4	3	3	3	8	3	1	1	-	-	-	-	-	-	-	-
-	-	-	1	2	1	-	-	-	-	-	-	-	-	-	-	-	-
-	1	-	-	1	-	-	-	-	-	-	1	1	-	-	-	-	-
-	1	-	-	1	-	-	-	-	-	-	1	1	-	-	-	-	-
-	-	-	-	-	-	-	-	-	-	-	1	-	-	-	-	-	-
-	-	-	-	-	-	-	-	-	-	-	-	-	-	-	-	-	-
1	2	-	2	4	5	3	3	3	4	6	6	2	2	-	-	-	-
1	2	-	1	4	3	2	2	2	2	5	2	2	2	-	-	-	-
-	-	-	1	-	2	1	1	1	2	1	4	-	-	-	-	-	-
-	-	-	-	-	-	-	-	1	-	1	-	1	1	-	-	-	-
-	-	-	-	-	-	-	-	-	-	-	-	1	1	-	-	-	-
-	-	-	-	-	-	-	-	-	-	-	1	-	-	-	-	-	-
-	-	-	-	-	-	-	-	-	-	-	1	-	-	-	-	-	-
-	-	1	-	-	-	-	-	-	-	-	-	-	1	-	-	-	-
-	-	1	-	-	-	-	-	-	-	-	-	-	-	-	-	-	-
1	1	-	-	-	2	-	-	-	-	-	-	-	-	-	-	-	-
1	1	-	-	-	2	-	-	-	-	-	-	-	-	-	-	-	-
-	7	9	12	3	12	2	8	-	2	-	3	1	-	-	-	-	-
-	4	5	7	1	7	1	5	-	2	-	2	1	-	-	-	-	-
-	3	4	5	2	5	1	3	-	-	-	1	-	-	-	-	-	-
-	-	-	2	-	2	-	-	-	-	-	-	-	-	-	-	-	-
-	-	-	1	-	1	-	-	-	-	-	-	-	-	-	-	-	-
-	-	-	-	-	1	1	-	1	2	1	1	-	2	-	2	-	-
-	-	-	-	-	-	1	-	1	1	1	-	1	-	-	-	-	-
-	-	-	-	-	1	1	-	1	2	1	-	2	-	2	-	-	-
-	-	-	-	-	-	-	-	-	1	1	-	1	-	-	-	-	-

表 33 死亡人數按國際詳細死因與年齡、性別分類(續五十一)

中華民國九十三年

單位：人

國際詳細 分類號碼 ICD NO. DETAILED LIST 1975	死 亡 原 因 與 性 別 CAUSE OF DEATH AND SEX	總 計 TOTAL	未滿四週 UNDER 4 WEEKS	四週至 11個月 4WEEKS TO 11 MONTHS	1	2	3	4	5   9	10   14	
E880-E888	意外墜落 ACCIDENTAL FALLS	計 T. 男 M. 女 F.	1187 877 310	- - -	4 3 1	3 2 1	2 2 -	1 1 -	5 3 2	5 4 1	6 4 2
E880	由樓梯或階梯上跌落或跌倒 FALL ON OR FROM STAIRS OR STEPS	計 T. 男 M. 女 F.	53 41 12	- - -	- - -	- - -	- - -	1 - 1	- - -	- - -	
E881	由梯子或鷹架上跌落或跌倒 FALL ON OR FROM LADDERS OR SCAFFOLDING	計 T. 男 M. 女 F.	4 3 1	- - -	- - -	- - -	- - -	- - -	- - -	- - -	
E882	由房屋或其他建築物上跌落 FALL FROM OR OUT OF BUILDING OR OTHER STRUCTURE	計 T. 男 M. 女 F.	36 27 9	- - -	- - -	- 1 -	1 - -	- - -	- - -	- 2 -	
E883	跌入洞穴或其他地面開口處 FALL INTO HOLE OR OTHER OPENING IN SURFACE	計 T. 男 M. 女 F.	26 21 5	- - -	- 1 -	- - -	- - -	- - -	- - -	- - -	
E884	其他由某一高度跌至另一高度 OTHER FALL FROM ONE LEVEL TO ANOTHER	計 T. 男 M. 女 F.	351 303 48	- - -	3 2 1	1 1 -	1 1 -	1 2 -	2 4 1	5 2 1	4 2 2
E885	於同一水平面上滑倒、摔倒或絆倒 FALL ON SAME LEVEL FROM SLIPPING, TIPPING OR STUMBLING	計 T. 男 M. 女 F.	23 15 8	- - -	1 1 -	- - -	- - -	- - -	- - -	- - -	
E887	骨折，未明示原因者 FRACTURE, CAUSE UNSPECIFIED	計 T. 男 M. 女 F.	140 64 76	- - -	- - -	- - -	- - -	- - -	- - -	- - -	
E888	其他及未明示之跌落 OTHER AND UNSPECIFIED FALL	計 T. 男 M. 女 F.	554 403 151	- - -	- - 1	- - -	- - -	2 1 1	- - -	- - -	
E890-E899	火及火焰所致之意外事故 ACCIDENTS CAUSED BY FIRE AND FLAMES	計 T. 男 M. 女 F.	137 90 47	- - -	2 - 2	3 2 1	3 2 1	3 2 3	3 4 2	6 4 2	2 - 2
E899	未明示火災所致之意外事故 ACCIDENT CAUSED BY UNSPECIFIED FIRE	計 T. 男 M. 女 F.	137 90 47	- - -	2 - 2	3 2 1	3 2 1	3 - 3	3 2 1	6 4 2	2 - 2
E900-E909	自然及環境因素所致之意外事故 ACCIDENTS DUE TO NATURAL AND ENVIRONM ENTAL FACTORS	計 T. 男 M. 女 F.	72 56 16	- - -	- - -	- - -	- - -	- - -	2 2 -	4 2 2	2 2 -

Table 33 Number of Death Classified According to the Causes of Death  
(Detailed List) by Age and Sex, 2004 (*Cont.51*)

UNIT : PERSON																	
15	20	25	30	35	40	45	50	55	60	65	70	75	80	85	90	95	100+
19	24	29	34	39	44	49	54	59	64	69	74	79	84	89	94	99	
5	19	36	54	64	85	91	88	82	92	94	95	117	120	77	38	3	1
3	15	29	50	55	78	77	82	66	74	66	61	76	69	44	12	1	-
2	4	7	4	9	7	14	6	16	18	28	34	41	51	33	26	2	1
-	-	1	-	5	4	4	2	4	3	7	3	6	6	6	1	-	-
-	-	1	-	3	4	4	2	2	3	3	2	6	5	6	-	-	-
-	-	-	-	2	-	-	-	2	-	4	1	-	1	-	1	-	-
-	-	-	-	-	-	-	-	-	-	-	-	-	-	-	-	-	-
-	-	-	-	-	-	-	-	-	-	-	-	-	-	-	-	-	-
1	3	2	1	4	1	5	2	6	-	4	1	2	-	-	1	-	-
1	1	2	1	4	1	3	2	5	-	3	-	1	-	-	-	-	-
-	2	-	-	-	-	2	-	1	-	1	1	1	-	-	1	-	-
-	-	-	1	1	1	2	3	2	6	2	2	3	2	-	-	-	-
-	-	-	1	1	1	1	2	1	6	2	2	2	1	-	-	-	-
-	-	-	-	-	-	1	1	1	-	-	-	1	1	-	-	-	-
3	15	28	32	27	41	38	42	38	26	13	14	5	7	3	2	-	-
2	13	24	29	25	39	33	40	31	22	11	10	3	3	3	2	-	-
1	2	4	3	2	2	5	2	7	4	2	4	2	4	-	-	-	-
-	-	-	1	2	3	-	-	1	2	3	2	4	2	2	-	-	-
-	-	-	1	2	1	-	-	1	1	3	1	2	1	1	-	-	-
-	-	-	-	-	2	-	-	-	1	-	1	2	1	1	-	-	-
-	-	-	1	-	1	2	1	1	5	9	12	23	34	31	18	1	1
-	-	-	1	-	1	1	1	1	2	4	4	14	19	12	4	-	-
-	-	-	-	-	-	1	-	-	3	5	8	9	15	19	14	1	1
1	1	5	18	24	34	39	38	30	49	55	61	74	69	35	16	2	-
-	1	2	17	19	31	34	35	25	39	40	42	48	40	22	6	1	-
1	-	3	1	5	3	5	3	5	10	15	19	26	29	13	10	1	-
3	7	5	9	12	7	7	11	6	6	9	11	7	6	5	4	-	-
-	3	2	7	8	4	6	9	2	5	6	10	7	5	2	4	-	-
3	4	3	2	4	3	1	2	4	1	3	1	-	1	3	-	-	-
3	7	5	9	12	7	7	11	6	6	9	11	7	6	5	4	-	-
-	3	2	7	8	4	6	9	2	5	6	10	7	5	2	4	-	-
3	4	3	2	4	3	1	2	4	1	3	1	-	1	3	-	-	-
2	2	2	4	5	5	9	9	7	2	2	6	6	2	1	-	-	-
1	2	2	3	4	3	8	9	6	2	1	2	5	1	1	-	-	-
1	-	-	1	1	2	1	-	1	-	1	4	1	1	-	-	-	-

表 33 死亡人數按國際詳細死因與年齡、性別分類(續五十二)

中華民國九十三年

單位：人

國際詳細 分類號碼 ICD NO. DETAILED LIST 1975	死 亡 原 因 與 性 別 CAUSE OF DEATH AND SEX	總 計 TOTAL	未滿四週 UNDER 4 WEEKS	四週至 11個月 4WEEKS TO 11 MONTHS	1	2	3	4	5   9	10   14
E900	過熱 EXCESSIVE HEAT	計 T. 10 男 M. 9 女 F. 1	-	-	-	-	-	-	1	-
E901	過冷 EXCESSIVE COLD	計 T. 3 男 M. 3 女 F. -	-	-	-	-	-	-	-	-
E902	高氣壓及低氣壓與氣壓之變化 HIGH AND LOW AIR PRESSURE AND CHANGES IN AIR PRESSURE	計 T. 1 男 M. 1 女 F. -	-	-	-	-	-	-	-	-
E905	有毒動植物所致之中毒及毒性反應 VENOMOUS ANIMALS AND PLANTS AS THE CAUSE OF POISONING AND TOXIC REACTIONS	計 T. 9 男 M. 8 女 F. 1	-	-	-	-	-	-	-	1
E906	動物所致之其他傷害 OTHER INJURY CAUSED BY ANIMALS	計 T. 2 男 M. 1 女 F. 1	-	-	-	-	-	-	-	-
E907	雷擊 LIGHTNING	計 T. 1 男 M. 1 女 F. -	-	-	-	-	-	-	-	-
E908	暴風及暴風雨之洪水所致之劇變 CATACLYSMIC STORMS, AND FLOODS RESULTING FROM STORMS	計 T. 14 男 M. 9 女 F. 5	-	-	-	-	-	1	-	-
E909	地殼變動及火山爆發所致之劇變 CATACLYSMIC EARTH SURFACE MOVEMENTS AND ERUPTIONS	計 T. 32 男 M. 24 女 F. 8	-	-	-	-	-	1	3	1
E910-E915	溺水、窒息及異物所致之意外事故 ACCIDENTS CAUSED BY SUBMERSION, SUFFOCATION AND FOREIGN BODIES	計 T. 911 男 M. 664 女 F. 247	2 1 1	62 32 30	6 4 2	14 9 5	9 7 2	7 4 3	27 17 10	21 14 7
E910	意外淹死及溺水 ACCIDENTAL DROWNING AND SUBMERSION	計 T. 570 男 M. 446 女 F. 124	1 1 -	1 - 1	5 3 2	12 7 5	9 7 2	5 4 1	27 17 10	17 13 4
E911	吸入或食入食物所致之呼吸道阻塞或窒息 INHALATION AND INGESTION OF FOOD CAUSING OBSTRUCTION OF RESPIRATORY TRACT OR SUFFOCATION	計 T. 70 男 M. 42 女 F. 28	-	14 6 8	1 1 -	- - -	- - -	- - -	- - -	2 - 2
E912	吸入或食入其他物體所致之呼吸道阻塞或窒息 INHALATION AND INGESTION OF OTHER OBJECT CAUSING OBSTRUCTION OF RESPIRATORY TRACT OR SUFFOCATION	計 T. 214 男 M. 141 女 F. 73	-	22 11 11	- - -	2 2 -	- - -	1 - 1	- - -	- - -







Table 33 Number of Death Classified According to the Causes of Death  
(Detailed List) by Age and Sex, 2004 (*Cont.53*)

UNIT : PERSON																	
15	20	25	30	35	40	45	50	55	60	65	70	75	80	85	90	95	100+
19	24	29	34	39	44	49	54	59	64	69	74	79	84	89	94	99	
-	-	2	4	-	2	2	3	2	2	3	2	3	2	1	-	-	-
-	-	2	3	-	1	2	2	2	2	1	2	2	-	-	-	-	-
-	-	-	1	-	1	-	1	-	-	2	-	1	2	1	-	-	-
29	52	57	61	82	84	75	71	56	53	48	62	65	45	34	12	2	1
24	44	52	56	74	71	67	62	49	39	39	47	50	32	16	7	2	-
5	8	5	5	8	13	8	9	7	14	9	15	15	13	18	5	-	1
-	3	6	6	6	5	4	3	2	5	1	2	-	-	-	-	-	-
-	3	5	6	6	4	3	3	2	4	1	-	-	-	-	-	-	-
-	-	1	-	-	1	1	-	-	1	-	2	-	-	-	-	-	-
-	-	-	-	-	-	-	-	-	-	-	-	-	-	-	-	-	-
-	-	2	2	3	1	5	1	3	2	2	-	1	-	-	-	-	-
-	-	2	2	3	1	5	1	3	2	2	-	1	-	-	-	-	-
-	-	-	-	-	-	-	-	-	-	-	-	-	-	-	-	-	-
-	-	-	1	3	1	1	3	-	-	-	2	-	-	-	-	-	-
-	-	-	1	3	1	1	2	-	-	-	1	-	-	-	-	-	-
-	-	-	-	-	-	-	1	-	-	-	1	-	-	-	-	-	-
1	2	4	7	3	8	9	4	2	4	1	2	1	-	-	-	-	-
1	2	4	6	2	6	9	4	2	4	1	2	1	-	-	-	-	-
-	-	-	1	1	2	-	-	-	-	-	-	-	-	-	-	-	-
-	1	-	-	-	2	-	1	-	2	1	-	-	-	-	-	-	-
-	1	-	-	-	2	-	1	-	2	1	-	-	-	-	-	-	-
-	-	-	-	-	-	-	-	-	-	-	-	-	-	-	-	-	-
-	-	-	1	1	1	-	-	-	-	-	-	-	-	-	-	-	-
-	-	-	1	1	1	-	-	-	-	-	-	-	-	-	-	-	-
1	1	-	-	2	1	-	-	-	1	-	-	-	-	-	-	-	-
1	1	-	-	2	1	-	-	-	1	-	-	-	-	-	-	-	-
-	-	-	-	-	-	-	-	-	-	-	-	-	-	-	-	-	-
2	6	2	-	2	2	1	1	-	-	-	-	-	-	-	-	-	-
2	5	1	-	2	2	-	1	-	-	-	-	-	-	-	-	-	-
-	1	1	-	-	-	1	-	-	-	-	-	-	-	-	-	-	-
-	-	1	1	-	2	1	-	-	-	1	-	-	2	-	-	-	-
-	-	-	-	-	-	-	-	-	-	-	1	-	2	-	-	-	-
-	-	-	-	-	-	-	-	-	-	1	-	-	-	-	-	-	-
-	6	11	13	16	12	6	11	3	2	3	-	-	-	-	-	-	-
-	6	11	12	16	11	6	10	3	1	3	-	-	-	-	-	-	-
-	-	-	1	-	1	-	1	-	1	-	-	-	-	-	-	-	-



Table 33 Number of Death Classified According to the Causes of Death  
(Detailed List) by Age and Sex, 2004 (*Cont.54*)

UNIT : PERSON																	
15	20	25	30	35	40	45	50	55	60	65	70	75	80	85	90	95	100+
19	24	29	34	39	44	49	54	59	64	69	74	79	84	89	94	99	
-	-	-	-	1	-	-	2	-	-	-	-	-	-	-	-	-	-
-	-	-	-	1	-	-	2	-	-	-	-	-	-	-	-	-	-
-	-	-	-	-	-	-	-	-	-	-	-	-	-	-	-	-	-
25	33	31	30	45	49	48	45	46	37	39	56	63	43	34	12	2	1
20	26	28	28	39	40	42	38	39	25	31	44	48	30	16	7	2	-
5	7	3	2	6	9	6	7	7	12	8	12	15	13	18	5	-	1
-	-	1	-	1	3	4	-	2	4	5	4	8	2	7	1	-	-
-	-	1	-	1	2	2	-	2	3	3	2	6	1	4	-	-	-
-	-	-	-	-	1	2	-	-	1	2	2	2	1	3	1	-	-
-	-	1	-	1	3	4	-	2	4	5	4	8	2	7	1	-	-
-	-	1	-	1	2	2	-	2	3	3	2	6	1	4	-	-	-
-	-	-	-	-	1	2	-	-	1	2	2	2	1	3	1	-	-
-	-	-	-	-	-	-	-	-	-	-	2	-	-	-	-	-	-
-	-	-	-	-	-	-	-	-	-	-	1	-	-	-	-	-	-
-	-	-	-	-	-	-	-	-	-	-	1	-	-	-	-	-	-
-	-	-	-	-	-	-	-	-	-	-	2	-	-	-	-	-	-
-	-	-	-	-	-	-	-	-	-	-	1	-	-	-	-	-	-
-	-	-	-	-	-	-	-	-	-	-	1	-	-	-	-	-	-
57	165	292	307	414	367	377	327	183	207	178	205	180	135	47	21	2	-
40	110	208	216	290	242	249	241	123	141	109	115	129	88	29	16	2	-
17	55	84	91	124	125	128	86	60	66	69	90	51	47	18	5	-	-
5	12	31	33	60	75	59	73	54	55	65	64	49	18	7	1	-	-
4	8	26	25	38	48	34	53	37	35	38	31	30	6	2	1	-	-
1	4	5	8	22	27	25	20	17	20	27	33	19	12	5	-	-	-
-	-	1	-	1	-	-	1	-	-	-	1	1	-	-	-	-	-
-	-	1	-	1	-	-	1	-	-	-	1	1	-	-	-	-	-
-	-	-	-	-	-	-	-	-	-	-	-	-	-	-	-	-	-
14	60	125	119	148	107	91	60	22	21	4	2	5	-	1	-	1	-
11	40	93	86	102	70	64	51	16	19	2	2	4	-	1	-	1	-
3	20	32	33	46	37	27	9	6	2	2	-	1	-	-	-	-	-
22	55	66	83	128	112	148	132	67	91	74	92	83	76	32	16	1	-
15	39	50	60	96	81	109	96	50	60	53	56	64	53	22	12	1	-
7	16	16	23	32	31	39	36	17	31	21	36	19	23	10	4	-	-
2	6	7	9	8	14	19	15	11	14	13	8	6	10	2	1	-	-
1	2	4	6	4	8	8	7	3	8	4	2	3	6	1	1	-	-
1	4	3	3	4	6	11	8	8	6	9	6	3	4	1	-	-	-

[illegible]

Table 33 Number of Death Classified According to the Causes of Death  
(Detailed List) by Age and Sex, 2004 (*Cont.55*)

[illegible]

表 33 死亡人數按國際詳細死因與年齡、性別分類(續完)

中華民國九十三年

單位: 人

國際詳細 分類號碼 ICD NO. DETAILED LIST 1975	死 亡 原 因 與 性 別 CAUSE OF DEATH AND SEX	總 計 TOTAL	未滿四週 UNDER 4 WEEKS	四週至 11個月 4WEEKS TO 11 MONTHS	1	2	3	4	5   9	10   14
E978	依法行刑 LEGAL EXECUTION	計 T. 男 M. 女 F.	3 3 -	- - -	- - -	- - -	- - -	- - -	- - -	- - -
E980-E989	未確定是否意外或故意之傷害 INJURY UNDETERMINED WHETHER ACCIDENTALLY OR PURPOSELY INFLICTED	計 T. 男 M. 女 F.	745 520 225	- - -	5 5 -	- 1 -	1 1 -	3 2 1	3 2 1	2 - 2
E980	固體或液體物質中毒，未確定是否意外或故意者 POISONING BY SOLID OR LIQUID SUBSTANCES, UNDETERMINED WHETHER ACCIDENTALLY OR PURPOSELY INFLICTED	計 T. 男 M. 女 F.	207 139 68	- - -	1 1 -	- - -	- - -	- - -	- - -	- - -
E981	家用瓦斯中毒，未確定是否意外或故意者 POISONING BY GASES IN DOMESTIC USE, UNDETERMINED WHETHER ACCIDENTALLY OR PURPOSELY INFLICTED	計 T. 男 M. 女 F.	2 1 1	- - -	- - -	- - -	- - -	- - -	- - -	- - -
E982	其他氣體中毒，未確定是否意外或故意者 POISONING BY OTHER GASES, UNDETERMINED WHETHER ACCIDENTALLY OR PURPOSELY INFLICTED	計 T. 男 M. 女 F.	69 54 15	- - -	- - -	- - -	- - -	- - -	1 1 -	- - -
E983	吊死、勒死或窒息，未確定是否意外或故意者 HANGING, STRANGULATION OR SUFFOCATION, UNDETERMINED WHETHER ACCIDENTALLY OR PURPOSELY INFLICTED	計 T. 男 M. 女 F.	21 14 7	- - -	1 1 -	- - -	- - -	- - -	- - -	- - -
E984	溺水〔淹死〕，未確定是否意外或故意者 SUBMERSION(DROWNING), UNDETERMINED WHETHER ACCIDENTALLY OR PURPOSELY	計 T. 男 M. 女 F.	146 94 52	- - -	- - -	- - -	1 1 -	2 2 -	2 1 1	1 - 1
E985	鎗砲或爆炸物所致之傷害，未確定是否意外或故意者 INJURY BY FIREARMS AND EXPLOSIVES, UNDETERMINED WHETHER ACCIDENTALLY OR PURPOSELY INFLICTED	計 T. 男 M. 女 F.	3 3 -	- - -	- - -	- - -	- - -	- - -	- - -	- - -
E986	切穿工具之傷害，未確定是否意外或故意者 INJURY BY CUTTING AND PIERCING INSTRUMENTS, UNDETERMINED WHETHER ACCIDENTALLY OR PURPOSELY INFLICTED	計 T. 男 M. 女 F.	1 1 -	- - -	- - -	- - -	- - -	- - -	- - -	- - -
E987	由高處跌落，未確定是否意外或故意者 FALLING FROM HIGH PLACE, UNDETERMINED WHETHER ACCIDENTALLY OR PURPOSELY INFLICTED	計 T. 男 M. 女 F.	106 73 33	- - -	- - -	- - -	- - -	- - -	- - -	1 - 1
E988	未明示方式所致傷害，未確定是否意外或故意者 INJURY BY OTHER AND UNSPECIFIED MEANS, UNDETERMINED WHETHER ACCIDENTALLY OR PURPOSELY INFLICTED	計 T. 男 M. 女 F.	190 141 49	- - -	3 3 -	- 1 -	1 - -	1 - 1	- - -	- - -

Table 33 Number of Death Classified According to the Causes of Death  
(Detailed List) by Age and Sex, 2004 (*Cont'd*)

UNIT : PERSON																	
15	20	25	30	35	40	45	50	55	60	65	70	75	80	85	90	95	100+
19	24	29	34	39	44	49	54	59	64	69	74	79	84	89	94	99	
-	-	-	2	1	-	-	-	-	-	-	-	-	-	-	-	-	-
-	-	-	2	1	-	-	-	-	-	-	-	-	-	-	-	-	-
-	-	-	-	-	-	-	-	-	-	-	-	-	-	-	-	-	-
19	42	59	71	74	78	57	49	39	47	38	44	47	27	31	8	-	-
16	29	39	52	58	61	46	36	28	28	22	24	34	15	17	4	-	-
3	13	20	19	16	17	11	13	11	19	16	20	13	12	14	4	-	-
2	13	20	20	25	22	12	13	10	22	11	15	7	7	5	2	-	-
2	10	14	16	22	21	9	9	8	12	4	4	3	2	1	1	-	-
-	3	6	4	3	1	3	4	2	10	7	11	4	5	4	1	-	-
-	-	-	-	-	-	-	-	-	-	-	-	-	-	-	-	-	-
-	-	-	-	1	1	-	-	-	-	-	-	-	-	-	-	-	-
-	-	-	-	1	-	-	-	-	-	-	-	-	-	-	-	-	-
-	-	-	-	-	1	-	-	-	-	-	-	-	-	-	-	-	-
1	7	7	10	11	10	11	9	1	-	-	-	1	-	-	-	-	-
1	6	3	7	8	8	10	8	1	-	-	-	1	-	-	-	-	-
-	1	4	3	3	2	1	1	-	-	-	-	-	-	-	-	-	-
-	1	1	-	1	3	2	-	1	-	3	-	2	-	3	-	-	-
-	-	-	-	-	2	1	-	1	-	3	-	2	-	1	-	-	-
-	1	1	-	1	1	1	-	-	-	-	-	-	-	2	-	-	-
2	5	8	10	12	12	14	9	11	12	10	13	11	5	5	1	-	-
2	3	7	5	9	8	11	4	5	7	6	8	7	4	3	1	-	-
-	2	1	5	3	4	3	5	6	5	4	5	4	1	2	-	-	-
1	-	2	-	-	-	-	-	-	-	-	-	-	-	-	-	-	-
1	-	2	-	-	-	-	-	-	-	-	-	-	-	-	-	-	-
-	-	-	-	-	-	-	-	-	-	-	-	-	-	-	-	-	-
-	-	-	-	1	-	-	-	-	-	-	-	-	-	-	-	-	-
-	-	-	-	1	-	-	-	-	-	-	-	-	-	-	-	-	-
-	-	-	-	-	-	-	-	-	-	-	-	-	-	-	-	-	-
8	10	12	17	8	13	5	9	5	5	4	4	2	-	2	1	-	-
6	5	7	14	4	9	4	8	4	4	1	4	2	-	1	-	-	-
2	5	5	3	4	4	1	1	1	1	3	-	-	-	1	1	-	-
5	6	8	12	15	17	13	9	11	8	10	12	24	15	16	4	-	-
4	5	5	8	13	13	11	7	9	5	8	8	19	9	11	2	-	-
1	1	3	4	2	4	2	2	2	3	2	4	5	6	5	2	-	-



表 34 死亡人數按國際基本死因與性別、地區分類

中華民國九十三年

單位：人

國際基本死 因分類號碼 ICD NO. BASIC TABULATION LIST 1975	死 亡 原 因 與 性 別 CAUSE OF DEATH AND SEX	總 計 TOTAL *	臺 灣 地 區 TAIWAN AREA	臺 灣 省 TAIWAN PROV.	臺 北 縣 TAIPEI COUNTY	宜 蘭 縣 ILAN COUNTY	桃 園 縣 T.Y. COUNTY	新 竹 縣 H.C. COUNTY	苗 栗 縣 MIAOLI COUNTY	臺 中 縣 T.C. COUNTY	彰 化 縣 C.H. COUNTY	
	總 計 TOTAL	計 T. 男 M. 女 F.	133679 82812 50867	133287 82563 50724	111412 69087 42325	16244 10218 6026	3145 1900 1245	8947 5929 3018	2929 1792 1137	4134 2488 1646	7955 4955 3000	8301 5012 3289
01	腸道傳染疾病 INTESTINAL INFECTIOUS DISEASES	計 T. 男 M. 女 F.	27 15 12	27 15 12	25 14 11	5 3 2	1 - 1	1 1 -	1 1 -	- - 1	2 1 1	1 - 1
011	傷寒 TYPHOID FEVER	計 T. 男 M. 女 F.	1 1 -	1 1 -	1 1 -	- - -	- - -	- - -	- - -	- - -	- - -	- - -
013	食物中毒 FOOD POISONING	計 T. 男 M. 女 F.	9 6 3	9 6 3	7 5 2	1 1 -	- - -	1 1 -	- - -	- - 1	2 1 1	- - -
014	阿米巴病 AMOEBIASIS	計 T. 男 M. 女 F.	2 1 1	2 1 1	2 1 1	- - -	- - -	- - -	- - -	- - -	- - -	- - -
015	其他明示病原體所致之腸道傳染疾病 INTESTINAL INFECTIONS DUE TO OTHER SPECIFIED ORGANISM	計 T. 男 M. 女 F.	2 1 1	2 1 1	2 1 1	- - -	- - -	- - -	- - -	- - -	- - -	1 - 1
016	診斷欠明之腸道傳染 ILL-DEFINED INTESTINAL INFECTIONS	計 T. 男 M. 女 F.	13 6 7	13 6 7	13 6 7	4 2 2	1 - 1	- - -	1 1 -	- - -	- - -	- - -
02	結核病 TUBERCULOSIS	計 T. 男 M. 女 F.	957 739 218	956 738 218	796 613 183	84 71 13	14 13 1	39 34 5	17 12 5	25 19 6	45 35 10	102 72 30
020	肺結核病 PULMONARY TUBERCULOSIS	計 T. 男 M. 女 F.	887 690 197	886 689 197	739 574 165	79 68 11	14 13 1	34 30 4	16 12 4	23 17 6	41 32 9	95 66 29
021	其他呼吸道結核病 OTHER RESPIRATORY TUBERCULOSIS	計 T. 男 M. 女 F.	22 18 4	22 18 4	20 16 4	1 1 -	- - -	2 2 -	- - -	- - -	1 1 -	5 5 -
022	腦膜及中樞神經系統結核病 TUBERCULOSIS OF MENINGES AND CENTRAL NERVOUS SYSTEM	計 T. 男 M. 女 F.	18 10 8	18 10 8	15 8 7	3 1 2	- 2 -	3 2 1	1 - 1	1 1 -	- - -	1 - 1
023	腸、腹膜及腸繫膜淋巴腺結核病 TUBERCULOSIS OF INTESTINES, PERITONEUM AND MESENTERIC GLANDS	計 T. 男 M. 女 F.	8 5 3	8 5 3	7 4 3	- - -	- - -	- - -	- - -	- - 1	1 - 1	- - -
024	骨及關節結核病 TUBERCULOSIS OF BONES AND JOINTS	計 T. 男 M. 女 F.	1 1 -	1 1 -	1 1 -	- - -	- - -	- - -	- - -	- - -	- - -	- - -
025	生殖泌尿系統結核病 TUBERCULOSIS OF GENITOURINARY SYSTEM	計 T. 男 M. 女 F.	1 1 -	1 1 -	- - -	- - -	- - -	- - -	- - -	- - -	- - -	- - -
029	其他結核病 OTHER TUBERCULOSIS	計 T. 男 M. 女 F.	20 14 6	20 14 6	14 10 4	1 1 -	- - -	- - -	- - -	1 1 -	2 2 -	1 1 -
03	其他細菌性疾病 OTHER BACTERIAL DISEASES	計 T. 男 M. 女 F.	1031 537 494	1029 536 493	865 441 424	112 55 57	16 10 6	47 26 21	15 6 9	26 14 12	45 23 22	74 34 40

附註：\*係含金馬地區資料。

Table 34 Number of Death Classified According to the Basic Tabulation List of Death by Sex and Locality, 2004

UNIT: PERSON																		
南投縣	雲林縣	嘉義縣	臺南縣	高雄縣	屏東縣	臺東縣	花蓮縣	澎湖縣	基隆市	新竹市	臺中市	嘉義市	臺南市	臺北市	高雄市	金馬地區	金門縣	連江縣
NANTOU COUNTY	YUNLIN COUNTY	CHIAYI COUNTY	TAINAN COUNTY	K.S. COUNTY	P.T. COUNTY	T.T. COUNTY	H.L. COUNTY	PENGHU COUNTY	K.L. CITY	H.C. CITY	T.C. CITY	CHIAYI CITY	TAINAN CITY	TAIPEI CITY	K.S. CITY	KINMA AREA	KINMEN COUNTY	L.C. COUNTY
4078 2569 1509	6322 3768 2554	4801 2860 1941	8116 4882 3234	8093 5099 2994	7281 4503 2778	2345 1551 794	3087 2064 1023	842 491 351	2515 1536 979	2044 1288 756	4540 2755 1785	1629 958 671	4064 2469 1595	13733 8352 5381	8142 5124 3018	392 249 143	345 220 125	47 29 18
-	1	1	3	3	3	1	1	-	-	1	-	-	-	2	-	-	-	-
-	1	1	2	3	3	1	1	-	-	1	-	-	-	1	-	-	-	-
-	-	-	-	1	-	-	-	-	-	-	-	-	-	-	-	-	-	-
-	-	-	-	-	-	-	-	-	-	-	-	-	-	-	-	-	-	-
-	-	-	1	-	1	1	-	-	-	-	-	-	-	2	-	-	-	-
-	-	-	1	-	1	1	-	-	-	-	-	-	-	1	-	-	-	-
-	-	1	-	-	-	-	-	-	-	1	-	-	-	-	-	-	-	-
-	-	1	-	-	-	-	-	-	-	1	-	-	-	-	-	-	-	-
-	-	-	1	-	-	-	-	-	-	-	-	-	-	-	-	-	-	-
-	1	-	1	2	2	-	1	-	-	-	-	-	-	-	-	-	-	-
-	1	-	1	-	2	-	-	-	-	-	-	-	-	-	-	-	-	-
45 35 10	54 42 12	27 21 6	41 31 10	48 35 13	93 62 31	24 20 4	39 33 6	6 6 -	19 17 2	7 7 -	46 27 19	4 4 -	17 17 -	74 59 15	86 66 20	1 1 -	1 1 -	- - -
42 33 9	53 42 11	26 20 6	35 28 7	43 31 12	89 60 29	24 20 4	34 28 6	6 6 -	18 16 2	6 6 -	40 25 15	4 4 -	17 17 -	68 55 13	79 60 19	1 1 -	1 1 -	- - -
1 1	- -	- -	3 2 1	3 3 -	- -	- -	2 2 -	- -	- -	- -	2 2 -	- -	- -	2 2 -	- -	- -	- -	- -
- -	- -	1 1 -	- -	- -	2 1 1	- -	1 1 -	- -	- -	- -	2 1 1	- -	- -	1 1 -	2 1 1	- -	- -	- -
- -	1 1 -	- -	1 1 -	- -	1 1 -	- -	1 1 -	- -	- -	1 1 -	1 1 -	- -	- -	1 1 -	- -	- -	- -	- -
- -	- -	- -	- -	1 1 -	- -	- -	- -	- -	- -	- -	- -	- -	- -	- -	- -	- -	- -	- -
- -	- -	- -	- -	- -	- -	- -	- -	- -	- -	- -	- -	- -	- -	- -	1 1 -	- -	- -	- -
2 2 -	- -	- -	2 1 1	1 1 1	1 1 1	- -	1 1 -	- -	1 1 -	- -	1 1 1	- -	- -	2 2 2	4 4 -	- -	- -	- -
43 26 17	43 20 23	42 20 22	84 38 46	60 34 26	99 49 50	19 9 10	17 12 5	6 4 2	24 14 10	7 5 2	54 28 26	11 4 7	21 10 11	98 57 41	66 38 28	2 1 1	2 1 1	- - -

REMARK: \* INCLUDES KINMA AREA.

表 34 死亡人數按國際基本死因與性別、地區分類(續一)

中華民國九十三年

單位：人

[illegible]

Table 34 Number of Death Classified According to the Basic Tabulation List of  
Death by Sex and Locality, 2004 (Cont. 1)

UNIT: PERSON

南投縣	雲林縣	嘉義縣	臺南縣	高雄縣	屏東縣	臺東縣	花蓮縣	澎湖縣	基隆市	新竹市	臺中市	嘉義市	臺南市	臺北市	高雄市	金馬地區	金門縣	連江縣
NANTOU COUNTY	YUNLIN COUNTY	CHIAYI COUNTY	TAINAN COUNTY	K.S. COUNTY	P.T. COUNTY	T.T. COUNTY	H.L. COUNTY	PENGHU COUNTY	K.L. CITY	H.C. CITY	T.C. CITY	CHIAYI CITY	TAINAN CITY	TAIPEI CITY	K.S. CITY	KINMA AREA	KINMEN COUNTY	L.C. COUNTY
-	-	-	-	-	1	-	1	-	-	-	-	-	-	1	-	-	-	-
-	-	-	-	-	1	-	1	-	-	-	-	-	-	-	-	-	-	-
-	-	-	-	-	-	-	-	-	-	-	-	-	-	1	-	-	-	-
43	42	42	82	57	91	18	15	6	23	5	54	6	15	94	63	2	2	-
26	20	20	37	31	43	8	10	4	14	3	28	3	7	54	36	1	1	-
17	22	22	45	26	48	10	5	2	9	2	26	3	8	40	27	1	1	-
-	1	-	2	3	7	1	1	-	1	2	-	5	6	3	3	-	-	-
-	-	-	1	3	5	1	1	-	-	2	-	1	3	3	2	-	-	-
-	1	-	1	-	2	-	-	-	1	-	-	4	3	-	1	-	-	-
16	14	10	11	54	13	9	12	-	6	15	12	3	35	33	14	1	1	-
9	9	8	10	40	13	8	6	-	4	12	10	1	24	25	10	1	1	-
7	5	2	1	14	-	1	6	-	2	3	2	2	11	8	4	-	-	-
-	-	-	-	-	-	-	2	-	-	-	-	-	-	-	-	-	-	-
-	-	-	-	-	-	-	2	-	-	-	-	-	-	-	-	-	-	-
7	8	6	7	49	4	7	3	-	5	12	4	2	33	18	8	-	-	-
2	4	4	6	35	4	6	1	-	4	9	3	1	23	13	5	-	-	-
5	4	2	1	14	-	1	2	-	1	3	1	1	10	5	3	-	-	-
9	6	4	4	5	9	2	7	-	1	3	8	1	2	15	6	1	1	-
7	5	4	4	5	9	2	5	-	1	3	7	1	1	12	5	1	1	-
2	1	-	-	-	-	-	2	-	1	-	1	1	1	3	1	-	-	-
-	-	-	1	-	-	-	1	-	-	-	-	-	-	-	1	-	-	-
-	-	-	1	-	-	-	1	-	-	-	-	-	-	-	1	-	-	-
-	-	-	-	-	-	-	1	-	-	-	-	-	-	-	1	-	-	-
-	-	-	-	-	-	-	1	-	-	-	-	-	-	-	1	-	-	-
-	-	-	1	-	-	-	-	-	-	-	-	-	-	-	-	-	-	-
-	-	-	1	-	-	-	-	-	-	-	-	-	-	-	-	-	-	-
-	-	-	-	-	-	-	-	-	-	-	-	-	-	-	-	-	-	-
-	-	-	-	-	-	-	-	-	-	-	-	-	-	-	-	-	-	-
-	-	-	-	-	-	-	-	-	-	-	-	-	-	-	-	-	-	-
-	-	-	-	-	-	-	-	-	-	-	-	-	-	-	-	-	-	-
-	-	-	-	-	-	-	-	-	-	-	-	-	-	-	-	-	-	-
2	12	3	5	3	7	5	11	1	-	2	4	2	11	17	10	-	-	-
1	7	1	1	2	5	4	10	1	-	1	3	2	8	11	8	-	-	-
1	5	2	4	1	2	1	1	-	-	1	1	-	3	6	2	-	-	-
-	-	-	-	-	-	-	2	-	-	-	-	-	-	-	-	-	-	-
-	-	-	-	-	-	-	1	-	-	-	-	-	-	-	-	-	-	-
1	2	1	1	-	1	-	1	-	-	-	2	1	-	1	1	-	-	-
1	1	1	1	-	1	-	-	-	-	-	2	1	-	1	1	-	-	-
-	-	-	-	-	-	-	-	-	-	-	-	-	-	-	1	-	-	-
-	-	-	-	-	-	-	-	-	-	-	-	-	-	-	1	-	-	-

表 34 死亡人數按國際基本死因與性別、地區分類(續二)

中華民國九十三年

單位：人

國際基本死 因分類號碼 ICD NO. BASIC TABULATION LIST 1975	死 亡 原 因 與 性 別 CAUSE OF DEATH AND SEX	總 計 TOTAL *	臺 灣 地 區 TAIWAN AREA	臺 灣 省 TAIWAN PROV.	臺 北 縣 TAIPEI COUNTY	宜 蘭 縣 ILAN COUNTY	桃 園 縣 T.Y. COUNTY	新 竹 縣 H.C. COUNTY	苗 栗 縣 MIAOLI COUNTY	臺 中 縣 T.C. COUNTY	彰 化 縣 C.H. COUNTY	
077	結核病之後期影響 LATE EFFECTS OF TUBERCULOSIS	計 T. 男 M. 女 F.	126 95 31	126 95 31	102 78 24	6 6 -	1 1 -	18 15 3	3 2 1	3 3 -	9 6 3	6 5 1
08	唇、口腔及咽之惡性腫瘤 MALIGNANT NEOPLASM OF LIP, ORAL CAVITY AND PHARYNX	計 T. 男 M. 女 F.	2879 2513 366	2872 2508 364	2413 2101 312	334 287 47	52 41 11	154 130 24	39 28 11	68 59 9	194 174 20	210 198 12
09	消化器及腹膜之惡性腫瘤 MALIGNANT NEOPLASM OF DIGESTIVE ORGANS AND PERITONEUM	計 T. 男 M. 女 F.	17193 11604 5589	17120 11549 5571	13966 9473 4493	2153 1465 688	420 274 146	969 675 294	298 191 107	477 329 148	938 634 304	1055 724 331
090	食道惡性腫瘤 MALIGNANT NEOPLASM OF OESOPHAGUS	計 T. 男 M. 女 F.	1198 1109 89	1182 1095 87	998 932 66	182 167 15	37 34 3	71 67 4	16 16 -	30 29 1	82 79 3	70 67 3
091	胃惡性腫瘤 MALIGNANT NEOPLASM OF STOMACH	計 T. 男 M. 女 F.	2500 1633 867	2481 1621 860	2023 1325 698	360 243 117	67 42 25	172 114 58	47 34 13	76 50 26	151 96 55	134 88 46
092	小腸惡性腫瘤（包括十二指腸） MALIGNANT NEOPLASM OF SMALL INTESTINE, INCLUDING DUODENUM	計 T. 男 M. 女 F.	180 108 72	180 108 72	163 100 63	19 11 8	4 2 2	14 6 8	2 - 2	8 5 3	12 4 8	16 11 5
093	結腸惡性腫瘤 MALIGNANT NEOPLASM OF COLON	計 T. 男 M. 女 F.	2662 1548 1114	2654 1545 1109	2099 1219 880	351 201 150	56 31 25	164 95 69	64 41 23	81 47 34	139 87 52	171 105 66
094	直腸、直腸乙狀結腸連接部及肛門之惡性腫瘤 MALIGNANT NEOPLASM OF RECTUM, RECTOSIGMOID JUNCTION AND ANUS	計 T. 男 M. 女 F.	1236 730 506	1234 729 505	995 587 408	148 82 66	36 20 16	78 45 33	28 13 15	37 21 16	70 39 31	75 45 30
095	肝惡性腫瘤，明示為原發性者 MALIGNANT NEOPLASM OF LIVER, SPECIFIED AS PRIMARY	計 T. 男 M. 女 F.	292 227 65	291 226 65	185 143 42	65 53 12	4 3 1	8 8 -	3 3 -	2 2 -	2 - 2	10 6 4
096	胰惡性腫瘤 MALIGNANT NEOPLASM OF PANCREAS	計 T. 男 M. 女 F.	1151 683 468	1150 683 467	910 553 357	134 81 53	31 18 13	82 58 24	27 16 11	31 19 12	68 39 29	70 44 26
099	其他消化器及腹膜之惡性腫瘤 OTHER MALIGNANT NEOPLASM OF DIGESTIVE ORGANS AND PERITONEUM	計 T. 男 M. 女 F.	7974 5566 2408	7948 5542 2406	6593 4614 1979	894 627 267	185 124 61	380 282 98	111 68 43	212 156 56	414 290 124	509 358 151
10	呼吸及胸內器官之惡性腫瘤 MALIGNANT NEOPLASM OF RESPIRATORY AND INTRATHORACIC ORGANS	計 T. 男 M. 女 F.	7521 5259 2262	7496 5241 2255	6153 4297 1856	978 666 312	224 152 72	525 394 131	150 104 46	180 121 59	449 323 126	532 390 142
100	喉惡性腫瘤 MALIGNANT NEOPLASM OF LARYNX	計 T. 男 M. 女 F.	196 185 11	196 185 11	157 148 9	29 28 1	5 5 -	15 15 -	3 2 1	3 3 -	8 8 -	15 13 2
101	氣管、支氣管及肺之惡性腫瘤 MALIGNANT NEOPLASM OF TRACHEA, BRONCHUS AND LUNG	計 T. 男 M. 女 F.	7153 4961 2192	7128 4943 2185	5857 4058 1799	928 626 302	215 145 70	502 372 130	142 98 44	174 115 59	435 312 123	508 370 138
109	其他呼吸及胸內器官之惡性腫瘤 OTHER MALIGNANT NEOPLASM OF RESPIRATORY AND INTRATHORACIC ORGANS	計 T. 男 M. 女 F.	172 113 59	172 113 59	139 91 48	21 12 9	4 2 2	8 7 1	5 4 1	3 3 -	6 3 3	9 7 2
11	骨、結締組織、皮膚及乳房之惡性腫瘤 MALIGNANT NEOPLASM OF BONE, CONNECTIVE TISSUE, SKIN AND BREAST	計 T. 男 M. 女 F.	1793 268 1525	1791 267 1524	1401 219 1182	253 29 224	37 6 31	136 17 119	27 2 25	52 10 42	92 10 82	86 12 74

Table 34 Number of Death Classified According to the Basic Tabulation List of  
Death by Sex and Locality, 2004 (Cont. 2)

UNIT: PERSON

南投縣	雲林縣	嘉義縣	臺南縣	高雄縣	屏東縣	臺東縣	花蓮縣	澎湖縣	基隆市	新竹市	臺中市	嘉義市	臺南市	臺北市	高雄市	金馬地區	金門縣	連江縣
NANTOU COUNTY	YUNLIN COUNTY	CHIAYI COUNTY	TAINAN COUNTY	K.S. COUNTY	P.T. COUNTY	T.T. COUNTY	H.L. COUNTY	PENGHU COUNTY	K.L. CITY	H.C. CITY	T.C. CITY	CHIAYI CITY	TAINAN CITY	TAIPEI CITY	K.S. CITY	KINMA AREA	KINMEN COUNTY	L.C. COUNTY
1 1 -	10 6 4	2 1 1	4 1 3	3 2 1	6 5 1	5 4 1	8 8 -	1 1 -	- - -	2 1 1	2 1 1	1 1 -	11 8 3	16 10 6	8 7 1	- - -	- - -	- - -
95 84 11	166 152 14	105 95 10	136 121 15	234 211 23	183 144 39	65 53 12	59 48 11	9 9 -	34 28 6	33 26 7	124 110 14	31 28 3	88 75 13	212 178 34	247 229 18	7 5 2	7 5 2	- - -
445 320 125	898 626 272	683 457 226	1084 704 380	958 672 286	811 569 242	214 136 78	361 259 102	132 83 49	341 228 113	262 162 100	636 427 209	287 190 97	544 348 196	1940 1264 676	1214 812 402	73 55 18	65 49 16	8 6 2
30 30 -	53 52 1	45 42 3	35 33 2	69 68 1	58 56 2	31 23 8	55 48 7	7 6 1	41 35 6	9 7 2	48 46 2	9 9 -	20 18 2	106 91 15	78 72 6	16 14 2	16 14 2	- - -
73 49 24	104 65 39	71 44 27	106 64 42	138 93 45	94 63 31	40 27 13	64 47 17	16 9 7	64 45 19	47 28 19	97 65 32	35 22 13	67 37 30	311 198 113	147 98 49	19 12 7	16 10 6	3 2 1
10 7 3	5 2 3	12 9 3	12 8 4	13 10 3	13 9 4	- - -	4 2 2	- - -	- - -	5 5 -	4 2 2	6 6 -	4 1 3	11 5 6	6 3 3	- - -	- - -	- - -
66 42 24	107 58 49	86 45 41	154 75 79	129 76 53	112 72 40	20 13 7	46 27 19	27 14 13	48 29 19	46 23 23	96 60 36	43 27 16	93 51 42	357 208 149	198 118 80	8 3 5	7 3 4	1 - 1
33 21 12	59 37 22	43 28 15	80 50 30	80 57 23	55 30 25	13 7 6	16 10 6	3 1 2	23 13 10	16 12 4	36 15 21	19 11 8	47 30 17	161 98 63	78 44 34	2 1 1	2 1 1	- - -
6 5 1	15 11 4	8 7 1	5 2 3	15 14 1	14 10 4	1 1 -	5 3 2	5 4 1	4 1 3	- - -	7 5 2	3 3 -	3 2 1	51 42 9	55 41 14	1 1 -	1 1 -	- - -
20 9 11	53 37 16	30 19 11	53 33 20	53 33 30	48 30 18	14 9 5	25 16 9	7 4 3	22 11 11	29 17 12	53 25 28	15 9 6	45 26 19	164 89 75	76 41 35	1 - 1	1 - 1	- - -
207 157 50	502 364 138	388 263 125	639 439 200	461 321 140	417 299 118	95 56 39	146 106 40	67 45 22	139 94 45	110 70 40	295 209 86	157 103 54	265 183 82	779 533 246	576 395 181	26 24 2	22 20 2	4 4 -
183 130 53	334 253 81	306 224 82	432 291 141	383 245 138	344 237 107	104 68 36	142 108 34	47 28 19	133 95 38	103 70 33	252 175 77	96 57 39	256 166 90	915 627 288	428 317 111	25 18 7	21 16 5	4 2 2
1 1 -	6 6 -	4 4 -	13 13 -	10 10 -	14 12 2	4 4 -	5 5 -	- - -	3 3 -	2 2 -	6 4 2	5 5 -	6 5 1	19 18 1	20 19 1	- - -	- - -	- - -
178 127 51	324 246 78	297 218 79	406 270 136	354 222 132	320 218 102	97 61 36	137 103 34	45 26 19	128 90 38	100 68 32	237 164 73	89 51 38	241 156 85	880 599 281	391 286 105	25 18 7	21 16 5	4 2 2
4 2 2	4 1 3	5 2 3	13 8 5	19 13 6	10 7 3	3 3 -	- - -	2 2 -	2 2 -	1 - 1	9 7 2	2 1 1	9 5 4	16 10 6	17 12 5	- - -	- - -	- - -
34 7 27	69 16 53	38 8 30	109 23 86	100 23 77	64 11 53	15 3 12	26 10 16	4 - 4	36 3 33	29 7 22	91 14 77	23 3 20	80 5 75	255 32 223	135 16 119	2 1 1	2 1 1	- - -

表 34 死亡人數按國際基本死因與性別、地區分類(續三)

中華民國九十三年

單位：人

國際基本死 因分類號碼 ICD NO. BASIC TABULATION LIST 1975	死 亡 原 因 與 性 別 CAUSE OF DEATH AND SEX	總 計 TOTAL *	臺 灣 地 區 TAIWAN AREA	臺 灣 省 TAIWAN PROV.	臺 北 縣 TAIPEI COUNTY	宜 蘭 縣 ILAN COUNTY	桃 園 縣 T.Y. COUNTY	新 竹 縣 H.C. COUNTY	苗 栗 縣 MIAOLI COUNTY	臺 中 縣 T.C. COUNTY	彰 化 縣 C.H. COUNTY	
110	骨及軟骨之惡性腫瘤 MALIGNANT NEOPLASM OF BONE AND ARTICULAR CARTILAGE	計 T. 男 M. 女 F.	101 59 42	100 58 42	79 46 33	9 4 5	4 1 3	2 2 -	2 1 1	3 2 1	8 4 4	3 1 2
111	皮膚惡性黑色腫瘤 MALIGNANT MELANOMA OF SKIN	計 T. 男 M. 女 F.	131 66 65	131 66 65	115 56 59	26 17 9	5 2 3	10 6 4	2 1 1	5 1 4	1 1 -	5 3 2
112	皮膚之其他惡性腫瘤 OTHER MALIGNANT NEOPLASM OF SKIN	計 T. 男 M. 女 F.	94 62 32	94 62 32	80 51 29	7 4 3	2 1 1	4 1 3	- - -	2 2 -	3 2 1	7 6 1
113	女性乳房惡性腫瘤 MALIGNANT NEOPLASM OF FEMALE BREAST	計 T. 男 M. 女 F.	1339 - 1339	1338 - 1338	1024 - 1024	205 - 205	24 - 24	106 - 106	22 - 22	35 - 35	72 - 72	68 - 68
119	其他骨、結締組織、皮膚及乳房之惡性腫瘤 OTHER MALIGNANT NEOPLASM OF BONE, CONNECTIVE TISSUE,SKIN AND BREAST	計 T. 男 M. 女 F.	128 81 47	128 81 47	103 66 37	6 4 2	2 2 -	14 8 6	1 - 1	7 5 2	8 3 5	3 2 1
12	泌尿生殖器官惡性腫瘤 MALIGNANT NEOPLASM OF GENITOURINARY ORGANS	計 T. 男 M. 女 F.	3538 1631 1907	3534 1627 1907	2834 1284 1550	428 173 255	73 35 38	202 87 115	77 36 41	117 50 67	194 83 111	209 89 120
120	子宮頸惡性腫瘤 MALIGNANT NEOPLASM OF CERVIX UTERI	計 T. 男 M. 女 F.	884 - 884	884 - 884	745 - 745	129 - 129	18 - 18	67 - 67	28 - 28	25 - 25	57 - 57	68 - 68
121	胎盤惡性腫瘤 MALIGNANT NEOPLASM OF PLACENTA	計 T. 男 M. 女 F.	3 - 3	3 - 3	1 - 1	- - -	- - -	- - -	- - -	- - -	- - -	- - -
122	子宮惡性腫瘤，其他及未明示者 MALIGNANT NEOPLASM OF UTERUS, OTHER AND UNSPECIFIED	計 T. 男 M. 女 F.	164 - 164	164 - 164	126 - 126	22 - 22	1 - 1	8 - 8	2 - 2	11 - 11	8 - 8	10 - 10
123	卵巢及其他子宮附屬器官之惡性腫瘤 MALIGNANT NEOPLASM OF OVARY AND OTHER UTERINE ADNEXA	計 T. 男 M. 女 F.	329 - 329	329 - 329	250 - 250	55 - 55	4 - 4	18 - 18	5 - 5	16 - 16	12 - 12	14 - 14
124	攝護腺〔前列腺〕惡性腫瘤 MALIGNANT NEOPLASM OF PROSTATE	計 T. 男 M. 女 F.	821 821 -	818 818 -	643 643 -	86 86 -	19 19 -	50 50 -	28 28 -	31 31 -	39 39 -	47 47 -
125	睪丸惡性腫瘤 MALIGNANT NEOPLASM OF TESTIS	計 T. 男 M. 女 F.	6 6 -	6 6 -	4 4 -	- - -	- - -	- - -	- - -	- - -	- - -	- - -
126	膀胱惡性腫瘤 MALIGNANT NEOPLASM OF BLADDER	計 T. 男 M. 女 F.	720 465 255	720 465 255	576 373 203	68 41 27	10 6 4	25 16 9	9 6 3	17 13 4	38 22 16	40 27 13
129	其他泌尿生殖器官惡性腫瘤 OTHER MALIGNANT NEOPLASM OF GENITOURINARY ORGANS	計 T. 男 M. 女 F.	611 339 272	610 338 272	489 264 225	68 46 22	21 10 11	34 21 13	5 2 3	17 6 11	40 22 18	30 15 15
13	其他及未明示位置之惡性腫瘤 MALIGNANT NEOPLASM OF OTHER AND UNSPECIFIED SITES	計 T. 男 M. 女 F.	1422 809 613	1418 805 613	1156 645 511	200 103 97	33 23 10	116 63 53	25 15 10	33 20 13	85 54 31	90 48 42
130	腦惡性腫瘤 MALIGNANT NEOPLASM OF BRAIN	計 T. 男 M. 女 F.	456 262 194	454 260 194	374 216 158	63 34 29	7 5 2	40 24 16	13 10 3	14 9 5	27 15 12	32 16 16

Table 34 Number of Death Classified According to the Basic Tabulation List of  
Death by Sex and Locality, 2004 (Cont. 3)

UNIT: PERSON

南投縣	雲林縣	嘉義縣	臺南縣	高雄縣	屏東縣	臺東縣	花蓮縣	澎湖縣	基隆市	新竹市	臺中市	嘉義市	臺南市	臺北市	高雄市	金馬地區	金門縣	連江縣
NANTOU COUNTY	YUNLIN COUNTY	CHIAYI COUNTY	TAINAN COUNTY	K.S. COUNTY	P.T. COUNTY	T.T. COUNTY	H.L. COUNTY	PENGHU COUNTY	K.L. CITY	H.C. CITY	T.C. CITY	CHIAYI CITY	TAINAN CITY	TAIPEI CITY	K.S. CITY	KINMA AREA	KINMEN COUNTY	L.C. COUNTY
3 2 1	6 3 3	5 4 1	6 5 1	6 3 3	4 3 1	- - -	3 3 -	1 - 1	2 1 1	2 - -	8 4 4	- - -	2 1 1	14 8 6	7 4 3	1 1 -	1 1 -	- - -
6 4 2	11 2 9	9 2 7	11 5 5	8 4 4	2 2 -	1 - 1	2 1 1	- - -	1 - 1	1 1 -	3 1 2	4 1 3	2 1 1	11 7 4	5 3 2	- - -	- - -	- - -
1 - 1	10 10 -	1 1 -	14 5 9	7 4 3	6 4 2	- - -	4 3 1	- - -	- - -	2 1 1	5 5 -	4 2 2	1 - 1	8 8 -	6 3 3	- - -	- - -	- - -
23 - 23	39 - 39	22 - 22	70 - 70	65 - 65	47 - 47	9 - 9	13 - 13	3 - 3	31 - 31	20 - 20	68 - 68	15 - 15	67 - 67	203 - 203	111 - 111	1 - 1	1 - 1	- - -
1 1 -	3 1 2	1 1 -	8 7 1	14 12 2	5 2 3	5 3 2	4 3 1	- - -	2 2 -	4 3 1	7 4 3	- - -	8 3 5	19 9 10	6 6 -	- - -	- - -	- - -
108 46 62	138 60 78	122 67 55	248 116 132	194 86 108	164 81 83	29 14 15	61 32 29	25 16 9	58 31 27	57 31 26	133 61 72	41 23 18	156 67 89	455 227 228	245 116 129	4 4 -	4 4 -	- - -
34 - 34	38 - 38	21 - 21	46 - 46	50 - 50	41 - 41	4 - 4	17 - 17	6 - 6	17 - 17	8 - 8	30 - 30	6 - 6	35 - 35	83 - 83	56 - 56	- - -	- - -	- - -
- - -	- - -	- - -	- - -	- - -	1 - 1	- - -	- - -	- - -	- - -	- - -	- - -	- - -	- - -	2 - 2	- - -	- - -	- - -	- - -
3 - 3	1 - 1	5 - 5	7 - 7	12 - 12	5 - 5	4 - 4	4 - 4	- - -	1 - 1	3 - 3	4 - 4	2 - 2	13 - 13	26 - 26	12 - 12	- - -	- - -	- - -
9 - 9	8 - 8	5 - 5	19 - 19	14 - 14	12 - 12	4 - 4	4 - 4	1 - 1	6 - 6	8 - 8	16 - 16	4 - 4	16 - 16	58 - 58	21 - 21	- - -	- - -	- - -
23 23 -	23 23 -	27 27 -	45 45 -	40 40 -	38 38 -	7 7 -	21 21 -	8 8 -	15 15 -	19 19 -	38 38 -	9 9 -	30 30 -	122 122 -	53 53 -	3 3 -	3 3 -	- - -
1 1 -	1 1 -	1 1 -	- - -	- - -	- - -	- - -	- - -	1 1 -	- - -	- - -	- - -	- - -	- - -	1 1 -	1 1 -	- - -	- - -	- - -
24 18 6	39 23 16	35 26 9	83 46 37	38 23 15	42 29 13	6 5 1	8 5 3	6 5 1	13 11 2	10 7 3	22 13 9	6 5 1	37 26 11	92 62 30	52 30 22	- - -	- - -	- - -
14 4 10	28 13 15	28 13 15	48 25 23	40 23 17	25 14 11	4 2 2	7 6 1	3 2 1	6 5 1	9 5 4	23 10 13	14 9 5	25 11 14	71 42 29	50 32 18	1 1 -	1 1 -	- - -
33 15 18	62 37 25	54 33 21	57 33 24	86 42 44	79 42 37	20 9 11	32 24 8	2 1 1	30 21 9	22 12 10	48 23 25	10 6 4	39 21 18	168 107 61	94 53 41	4 4 -	4 4 -	- - -
15 7 8	19 13 6	20 16 4	13 8 5	23 11 12	20 11 9	7 2 5	11 8 3	- - -	7 5 2	6 2 4	19 10 9	3 2 1	15 8 7	50 26 24	30 18 12	2 2 -	2 2 -	- - -



表 34 死亡人數按國際基本死因與性別、地區分類(續四)

中華民國九十三年

單位：人

國際基本死 因分類號碼 ICD NO. BASIC TABULATION LIST 1975	死 亡 原 因 與 性 別 CAUSE OF DEATH AND SEX	總 計 TOTAL *	臺 灣 地 區 TAIWAN AREA	臺 灣 省 TAIWAN PROV.	臺 北 縣 TAIPEI COUNTY	宜 蘭 縣 ILAN COUNTY	桃 園 縣 T.Y. COUNTY	新 竹 縣 H.C. COUNTY	苗 栗 縣 MIAOLI COUNTY	臺 中 縣 T.C. COUNTY	彰 化 縣 C.H. COUNTY	
139	其他之其他及未明示位置之惡性腫瘤 OTHERS OF OTHER MALIGNANT NEOPLASM OF OTHER AND UNSPECIFIED SITES	計 T. 男 M. 女 F.	966 547 419	964 545 419	782 429 353	137 69 68	26 18 8	76 39 37	12 5 7	19 11 8	58 39 19	58 32 26
14	淋巴及造血組織之惡性腫瘤 MALIGNANT NEOPLASM OF LYMPHATIC AND HAEMOPOIETIC TISSUE	計 T. 男 M. 女 F.	2011 1255 756	2006 1252 754	1615 1012 603	261 151 110	38 22 16	143 100 43	40 28 12	70 45 25	122 70 52	113 73 40
140	何杰金病 HODGKIN'S DISEASE	計 T. 男 M. 女 F.	20 16 4	20 16 4	19 16 3	1 1 -	1 1 -	2 2 -	2 2 -	- - -	2 1 1	1 - 1
141	白血病 LEUKAEMIA	計 T. 男 M. 女 F.	860 526 334	860 526 334	679 421 258	116 70 46	15 8 7	55 36 19	20 12 8	30 17 13	54 26 28	47 29 18
149	其他淋巴及造血組織之惡性腫瘤 OTHER MALIGNANT NEOPLASM OF LYMPHATIC AND HAEMOPOIETIC TISSUE	計 T. 男 M. 女 F.	1131 713 418	1126 710 416	917 575 342	144 80 64	22 13 9	86 62 24	18 14 4	40 28 12	66 43 23	65 44 21
15	良性腫瘤 BENIGN NEOPLASM	計 T. 男 M. 女 F.	12 8 4	12 8 4	10 6 4	3 2 1	- - -	- - -	- - -	1 1 -	1 1 -	4 1 3
152	子宮良性腫瘤 BENIGN NEOPLASM OF UTERUS	計 T. 男 M. 女 F.	2 - 2	2 - 2	2 - 2	1 - 1	- - -	- - -	- - -	- - -	- - -	1 - 1
155	神經系統之良性腫瘤 BENIGN NEOPLASM OF NERVOUS SYSTEM	計 T. 男 M. 女 F.	2 2 -	2 2 -	2 2 -	- - -	- - -	- - -	- - -	1 1 -	1 1 -	- - -
159	其他良性腫瘤 OTHER BENIGN NEOPLASM	計 T. 男 M. 女 F.	8 6 2	8 6 2	6 4 2	2 2 -	- - -	- - -	- - -	- - -	- - -	3 1 2
16	原位癌 CARCINOMA IN SITU	計 T. 男 M. 女 F.	1 - 1	1 - 1	1 - 1	- - -	- - -	- - -	- - -	- - -	1 - 1	- - -
17	其他及未明示之腫瘤 OTHER AND UNSPECIFIED NEOPLASM	計 T. 男 M. 女 F.	810 447 363	806 444 362	668 374 294	146 87 59	18 8 10	54 35 19	29 12 17	28 18 10	33 18 15	30 18 12
18	內分泌及代謝之疾病，免疫疾患 ENDOCRINE AND METABOLIC DISEASES, IMMUNITY DISORDERS	計 T. 男 M. 女 F.	9455 4499 4956	9437 4490 4947	7842 3703 4139	1181 570 611	167 86 81	657 330 327	205 98 107	278 123 155	596 260 336	536 221 315
180	甲狀腺疾患 DISORDERS OF THYROID GLAND	計 T. 男 M. 女 F.	30 11 19	30 11 19	23 9 14	2 1 1	2 1 1	4 3 1	- - -	1 - 1	1 - 1	1 - -
181	糖尿病 DIABETES MELLITUS	計 T. 男 M. 女 F.	9191 4338 4853	9174 4329 4845	7635 3569 4066	1153 550 603	162 82 80	644 321 323	198 95 103	264 113 151	582 251 331	526 216 310
183	源於非內分泌之肥胖 OBESITY OF NON-ENDOCRINE ORIGIN	計 T. 男 M. 女 F.	6 5 1	6 5 1	6 5 1	- - -	- - -	- - -	1 1 -	- - -	- - -	1 - 1
189	其他內分泌及代謝之疾病，免疫疾患 OTHER ENDOCRINE AND METABOLIC DISEASES, IMMUNITY DISORDERS	計 T. 男 M. 女 F.	228 145 83	227 145 82	178 120 58	26 19 7	3 3 -	9 6 3	6 2 4	13 10 3	13 9 4	8 4 4

Table 34 Number of Death Classified According to the Basic Tabulation List of  
Death by Sex and Locality, 2004 (Cont. 4)

UNIT: PERSON

南投縣	雲林縣	嘉義縣	臺南縣	高雄縣	屏東縣	臺東縣	花蓮縣	澎湖縣	基隆市	新竹市	臺中市	嘉義市	臺南市	臺北市	高雄市	金馬地區	金門縣	連江縣
NANTOU COUNTY	YUNLIN COUNTY	CHIAYI COUNTY	TAINAN COUNTY	K.S. COUNTY	P.T. COUNTY	T.T. COUNTY	H.L. COUNTY	PENGHU COUNTY	K.L. CITY	H.C. CITY	T.C. CITY	CHIAYI CITY	TAINAN CITY	TAIPEI CITY	K.S. CITY	KINMA AREA	KINMEN COUNTY	L.C. COUNTY
18 8 10	43 24 19	34 17 17	44 25 19	63 31 32	59 31 28	13 7 6	21 16 5	2 1 1	23 16 7	16 10 6	29 13 16	7 4 3	24 13 11	118 81 37	64 35 29	2 2 -	2 2 -	- - -
52 33 19	80 41 39	76 45 31	119 78 41	106 69 37	78 58 20	33 22 11	48 28 20	7 3 4	33 22 11	27 16 11	70 50 20	27 18 9	72 40 32	257 159 98	134 81 53	5 3 2	5 3 2	- - -
5 5 -	- - -	- - -	2 1 1	1 1 -	2 2 -	- - -	- - -	- - -	- - -	- - -	- - -	- - -	- - -	1 - 1	- - -	- - -	- - -	- - -
15 10 5	33 17 16	28 16 12	49 34 15	45 31 14	33 25 8	13 10 3	19 9 10	2 - 2	18 - 5	9 5 4	33 27 6	10 7 3	35 19 16	108 68 40	73 37 36	- - -	- - -	- - -
32 18 14	47 24 23	48 29 19	68 43 25	60 37 23	43 31 12	20 12 8	29 19 10	5 3 3	15 9 6	18 11 7	37 23 14	17 11 6	37 21 16	148 91 57	61 44 17	5 3 2	5 3 2	- - -
- - -	- - -	- - -	- - -	- - -	- - -	- - -	- - -	- - -	- - -	- - -	- - -	- - -	1 1 -	1 1 -	1 1 -	- - -	- - -	- - -
- - -	- - -	- - -	- - -	- - -	- - -	- - -	- - -	- - -	- - -	- - -	- - -	- - -	- - -	- - -	- - -	- - -	- - -	- - -
- - -	- - -	- - -	- - -	- - -	- - -	- - -	- - -	- - -	- - -	- - -	- - -	- - -	- - -	- - -	- - -	- - -	- - -	- - -
- - -	- - -	- - -	- - -	- - -	- - -	- - -	- - -	- - -	- - -	- - -	- - -	- - -	- - -	1 1 -	1 1 -	1 1 -	- - -	- - -
- - -	- - -	- - -	- - -	- - -	- - -	- - -	- - -	- - -	- - -	- - -	- - -	- - -	- - -	- - -	- - -	- - -	- - -	- - -
29 22 7	13 8 5	41 14 27	71 35 36	29 16 13	23 11 12	8 5 3	4 2 2	4 3 1	39 24 15	8 6 2	29 16 13	12 7 5	20 9 11	117 61 56	21 9 12	4 3 1	4 3 1	- - -
249 120 129	497 215 282	299 127 172	537 276 261	594 296 298	603 298 305	134 56 78	239 126 113	88 38 50	202 85 117	99 47 52	283 135 148	95 40 55	303 156 147	927 454 473	668 333 335	18 9 9	16 8 8	2 1 1
1 - 1	2 - 2	2 1 1	3 - 3	- - -	2 1 1	- - -	1 1 -	- - -	- - -	- - -	1 - 1	- - -	- - -	4 2 2	3 - 3	- - -	- - -	- - -
240 114 126	490 211 279	288 122 166	516 264 252	587 291 296	586 285 301	131 54 77	230 119 111	85 37 48	197 82 115	94 43 51	270 127 143	93 40 53	299 152 147	893 440 453	646 320 326	17 9 8	15 8 7	2 1 1
1 1 -	- - -	- - -	- - -	- - -	1 1 -	- - -	- - -	- - -	- - -	- - -	2 2 -	- - -	- - -	- - -	- - -	- - -	- - -	- - -
7 5 2	5 4 1	9 4 5	18 12 6	7 5 2	14 11 3	3 2 1	8 6 2	3 1 2	5 3 2	5 4 1	10 6 4	2 - 2	4 4 -	30 12 18	19 13 6	1 - 1	1 - 1	- - -

表 34 死亡人數按國際基本死因與性別、地區分類(續五)

中華民國九十三年

單位：人

國際基本死 因分類號碼 ICD NO. BASIC TABULATION LIST 1975	死 亡 原 因 與 性 別 CAUSE OF DEATH AND SEX		總 計 TOTAL *	臺 灣 地 區 TAIWAN AREA	臺 灣 省 TAIWAN PROV.	臺 北 縣 TAIPEI COUNTY	宜 蘭 縣 ILAN COUNTY	桃 園 縣 T.Y. COUNTY	新 竹 縣 H.C. COUNTY	苗 栗 縣 MIAOLI COUNTY	臺 中 縣 T.C. COUNTY	彰 化 縣 C.H. COUNTY
19	營養缺乏 NUTRITIONAL DEFICIENCIES	計 T. 男 M. 女 F.	115 71 44	115 71 44	102 64 38	9 5 4	3 2 1	6 4 2	2 2 -	1 1 -	11 9 2	3 3 -
191	營養性消瘦 NUTRITIONAL MARASMUS	計 T. 男 M. 女 F.	17 8 9	17 8 9	16 8 8	- - -	- - -	- 1 -	1 1 -	2 1 1	- - -	
192	其他蛋白質、卡路里營養不良 OTHER PROTEIN-CALORIE MALNUTRITION	計 T. 男 M. 女 F.	98 63 35	98 63 35	86 56 30	9 5 4	3 2 1	6 4 2	1 1 -	- - -	9 8 1	3 3 -
20	血液及造血器官疾病 DISEASES OF BLOOD AND BLOOD-FORMING ORGANS	計 T. 男 M. 女 F.	309 160 149	309 160 149	233 120 113	36 22 14	8 3 5	16 7 9	5 3 2	11 3 8	20 12 8	23 13 10
200	貧血 ANAEMIAS	計 T. 男 M. 女 F.	225 117 108	225 117 108	171 87 84	20 12 8	6 2 4	15 7 8	4 2 2	9 2 7	18 11 7	16 8 8
209	其他血液及造血器官疾病 OTHER DISEASES OF BLOOD AND BLOOD-FORMING ORGANS	計 T. 男 M. 女 F.	84 43 41	84 43 41	62 33 29	16 10 6	2 1 1	1 - 1	1 1 -	2 1 1	2 1 1	7 5 2
21	精神疾患 MENTAL DISORDERS	計 T. 男 M. 女 F.	621 367 254	621 367 254	505 310 195	60 39 21	12 6 6	51 28 23	13 10 3	21 16 5	38 23 15	23 11 12
210	老年期初老期器質性精神病態 SENILE AND PRESENILE ORGANIC PSYCHOTIC CONDITIONS	計 T. 男 M. 女 F.	372 169 203	372 169 203	295 140 155	31 12 19	7 1 6	36 14 22	5 5 -	15 11 4	26 15 11	16 6 10
211	精神分裂症 SCHIZOPHRENIC PSYCHOSES	計 T. 男 M. 女 F.	52 33 19	52 33 19	37 24 13	- - -	- - -	1 1 -	- - -	- - -	6 4 2	3 1 2
212	情感性精神病 AFFECTIVE PSYCHOSES	計 T. 男 M. 女 F.	10 6 4	10 6 4	6 4 2	- - -	- - -	2 1 1	- - -	- - -	- - -	1 1 -
213	其他之精神病 OTHER PSYCHOSES	計 T. 男 M. 女 F.	11 5 6	11 5 6	10 4 6	- - -	- - -	- - -	- - -	- - -	2 - 2	- - -
214	精神官能症及人格異常 NEUROTIC AND PERSONALITY DISORDERS	計 T. 男 M. 女 F.	15 8 7	15 8 7	12 7 5	- - -	- - -	1 1 -	1 - 1	2 2 -	- - -	- - -
215	酒癮徵候群 ALCOHOL DEPENDENCE SYNDROME	計 T. 男 M. 女 F.	34 33 1	34 33 1	34 33 1	- - -	- - -	10 10 -	- - -	- - -	3 3 -	- - -
216	藥癮 DRUG DEPENDENCE	計 T. 男 M. 女 F.	12 9 3	12 9 3	9 7 2	3 2 1	- - -	- - -	- - -	- - -	- - -	- - -
218	智能不足 MENTAL RETARDATION	計 T. 男 M. 女 F.	13 10 3	13 10 3	10 7 3	- - -	- - -	1 1 -	1 - 1	- - -	1 1 -	1 1 -
219	其他精神疾患 OTHER MENTAL DISORDERS	計 T. 男 M. 女 F.	102 94 8	102 94 8	92 84 8	26 25 1	5 5 -	- - -	6 5 1	4 3 1	- - -	2 2 -

Table 34 Number of Death Classified According to the Basic Tabulation List of  
Death by Sex and Locality, 2004 (Cont. 5)

UNIT: PERSON

南投縣	雲林縣	嘉義縣	臺南縣	高雄縣	屏東縣	臺東縣	花蓮縣	澎湖縣	基隆市	新竹市	臺中市	嘉義市	臺南市	臺北市	高雄市	金馬地區	金門縣	連江縣
NANTOU COUNTY	YUNLIN COUNTY	CHIAYI COUNTY	TAINAN COUNTY	K.S. COUNTY	P.T. COUNTY	T.T. COUNTY	H.L. COUNTY	PENGHU COUNTY	K.L. CITY	H.C. CITY	T.C. CITY	CHIAYI CITY	TAINAN CITY	TAIPEI CITY	K.S. CITY	KINMA AREA	KINMEN COUNTY	L.C. COUNTY
3 1 2	7 2 5	1 1 -	11 10 1	16 6 10	8 6 2	10 5 5	2 2 -	- - -	1 - 1	1 - 1	2 1 1	1 1 -	4 3 1	4 2 2	9 5 4	- - -	- - -	- - -
- - -	- - -	- - -	3 3 -	3 1 2	- - -	6 1 5	- - -	- - -	- - -	- - -	- - -	- - -	- - -	- - -	1 - 1	- - -	- - -	- - -
3 1 2	7 2 5	1 1 -	8 7 1	13 5 8	8 6 2	4 4 -	2 2 -	- - -	1 - 1	1 - 1	2 1 1	1 1 -	4 3 1	4 2 2	8 5 3	- - -	- - -	- - -
4 1 3	14 6 8	5 1 4	26 15 11	11 5 6	14 8 6	6 4 2	8 2 6	1 - 1	1 1 -	2 2 -	13 7 6	2 1 1	7 4 3	49 27 22	27 13 14	- - -	- - -	- - -
2 - 2	12 5 7	2 1 1	15 10 5	9 5 4	12 7 5	4 2 2	7 1 6	1 1 1	1 1 -	1 1 -	9 6 3	1 - 1	7 4 3	37 20 17	17 10 7	- - -	- - -	- - -
2 1 1	2 1 1	3 - 3	11 5 6	2 - 2	2 1 1	2 2 -	1 1 -	- - -	- - -	1 1 -	4 1 3	1 1 -	- - -	12 7 5	10 3 7	- - -	- - -	- - -
25 14 11	41 25 16	27 18 9	31 18 13	29 16 13	36 25 11	15 11 4	15 9 6	2 2 -	9 5 4	6 3 3	28 18 10	6 3 3	17 10 7	88 42 46	28 15 13	- - -	- - -	- - -
15 6 9	21 7 14	16 7 9	22 12 10	17 7 10	18 12 6	5 2 3	6 2 4	2 2 -	5 3 2	3 2 1	15 8 7	3 1 2	11 5 6	60 24 36	17 5 12	- - -	- - -	- - -
- - -	3 2 1	1 1 -	2 2 -	1 - 1	4 1 3	1 - 1	5 4 1	- - -	- - -	- - -	7 5 2	2 2 -	1 1 -	11 6 5	4 3 1	- - -	- - -	- - -
- - -	- - -	- - -	- - -	2 2 -	- - -	- - -	- - -	- - -	- - -	1 - 1	- - -	- - -	- - -	4 2 2	- - -	- - -	- - -	- - -
- - -	- - -	- - -	1 1 -	2 1 1	1 1 -	- - -	2 1 1	- - -	- - -	- - -	1 - 1	1 1 -	- - -	1 1 -	- - -	- - -	- - -	- - -
- - -	2 1 1	- - -	2 1 1	- - -	- - -	- - -	- - -	- - -	1 - 1	1 1 -	1 1 -	- - -	1 1 -	3 1 2	- - -	- - -	- - -	- - -
- - -	1 1 -	- - -	- - -	4 4 -	2 2 -	9 9 -	- - -	- - -	- - -	1 1 -	1 1 -	- - -	3 2 1	- - -	- - -	- - -	- - -	- - -
- - -	1 1 -	2 2 -	- - -	- - -	1 1 -	- - -	- - -	- - -	2 1 1	- - -	- - -	- - -	- - -	1 - 1	2 2 -	- - -	- - -	- - -
- - -	1 1 -	- - -	1 1 -	2 1 1	1 1 -	- - -	- - -	- - -	- - -	- - -	- - -	- - -	1 1 -	1 1 -	2 2 -	- - -	- - -	- - -
10 8 2	12 12 -	8 8 -	3 1 2	1 1 -	9 8 1	- - -	2 2 -	- - -	1 1 -	- - -	3 3 -	- - -	- - -	7 7 -	3 3 -	- - -	- - -	- - -

表 34 死亡人數按國際基本死因與性別、地區分類(續六)

中華民國九十三年

單位：人

國際基本死 因分類號碼	死 亡 原 因 與 性 別		總 計	臺 灣 地 區	臺 灣 省	臺 北 縣	宜 蘭 縣	桃 園 縣	新 竹 縣	苗 栗 縣	臺 中 縣	彰 化 縣
ICD NO. BASIC TABULATION LIST 1975	CAUSE OF DEATH AND SEX		TOTAL *	TAIWAN AREA	TAIWAN PROV.	TAIPEI COUNTY	ILAN COUNTY	T.Y. COUNTY	H.C. COUNTY	MIAOLI COUNTY	T.C. COUNTY	C.H. COUNTY
22	神經系統之疾病	計 T. 男 M. 女 F.	1562 898 664	1557 894 663	1284 732 552	166 102 64	36 22 14	144 83 61	37 20 17	60 31 29	110 65 45	83 36 47
220	腦膜炎	計 T. 男 M. 女 F.	126 73 53	126 73 53	110 65 45	9 5 4	2 2 -	11 4 7	4 3 1	5 3 2	6 3 3	9 6 3
221	帕金森病	計 T. 男 M. 女 F.	440 265 175	438 263 175	380 220 160	43 28 15	14 7 7	50 30 20	10 4 6	9 4 5	45 28 17	22 7 15
222	其他中樞神經系統變質及遺傳性疾患	計 T. 男 M. 女 F.	239 135 104	238 135 103	203 116 87	35 20 15	4 3 1	22 14 8	6 5 1	10 8 2	22 13 9	11 6 5
223	多發性硬化症	計 T. 男 M. 女 F.	4 1 3	4 1 3	3 1 2	- - -	- - -	- - -	- - -	- - -	- - -	1 - 1
224	嬰兒腦性麻痺及其他麻痺性徵候群	計 T. 男 M. 女 F.	122 70 52	121 69 52	100 55 45	15 11 4	2 1 1	7 1 6	2 - 2	7 3 4	14 9 5	8 3 5
225	癲癇	計 T. 男 M. 女 F.	198 126 72	198 126 72	170 111 59	20 13 7	5 2 3	25 15 10	5 5 -	6 1 5	8 4 4	6 2 2
229	其他神經系統之疾病	計 T. 男 M. 女 F.	433 228 205	432 227 205	318 164 154	44 25 19	9 7 2	29 19 10	10 3 7	23 12 11	15 8 7	26 10 16
24	耳及乳突之疾患	計 T. 男 M. 女 F.	2 - 2	2 - 2	2 - 2	- - -	- - -	- - -	- - -	- - -	- - -	1 - 1
240	中耳炎及乳突炎	計 T. 男 M. 女 F.	1 - 1	1 - 1	1 - 1	- - -	- - -	- - -	- - -	- - -	- - -	1 - 1
249	其他耳及乳突之疾患	計 T. 男 M. 女 F.	1 - 1	1 - 1	1 - 1	- - -	- - -	- - -	- - -	- - -	- - -	- - -
25	風濕熱及風濕性心臟病	計 T. 男 M. 女 F.	183 68 115	183 68 115	154 57 97	11 6 5	2 - 2	14 7 7	1 1 -	5 1 4	19 6 13	14 8 6
250	急性風濕熱	計 T. 男 M. 女 F.	1 - 1	1 - 1	1 - 1	- - -	- - -	- - -	- - -	- - -	- - -	- - -
251	慢性風濕性心臟病	計 T. 男 M. 女 F.	182 68 114	182 68 114	153 57 96	11 6 5	2 - 2	14 7 7	1 1 -	5 1 4	19 6 13	14 8 6
26	高血壓疾病	計 T. 男 M. 女 F.	1806 920 886	1792 914 878	1544 792 752	145 82 63	34 19 15	151 99 52	48 21 27	86 46 40	147 74 73	99 50 49
260	高血壓性心臟病	計 T. 男 M. 女 F.	1284 633 651	1275 630 645	1099 550 549	89 43 46	29 16 13	80 49 31	31 13 18	76 40 36	121 59 62	73 38 35

Table 34 Number of Death Classified According to the Basic Tabulation List of  
Death by Sex and Locality, 2004 (Cont. 6)

UNIT: PERSON

南投縣	雲林縣	嘉義縣	臺南縣	高雄縣	屏東縣	臺東縣	花蓮縣	澎湖縣	基隆市	新竹市	臺中市	嘉義市	臺南市	臺北市	高雄市	金馬地區	金門縣	連江縣
NANTOU COUNTY	YUNLIN COUNTY	CHIAYI COUNTY	TAINAN COUNTY	K.S. COUNTY	P.T. COUNTY	T.T. COUNTY	H.L. COUNTY	PENGHU COUNTY	K.L. CITY	H.C. CITY	T.C. CITY	CHIAYI CITY	TAINAN CITY	TAIPEI CITY	K.S. CITY	KINMA AREA	KINMEN COUNTY	L.C. COUNTY
43 25 18	71 39 32	44 27 17	91 48 43	71 38 33	68 43 25	27 20 7	33 21 12	22 11 11	28 16 12	19 8 11	68 41 27	18 10 8	45 26 19	196 118 78	77 44 33	5 4 1	5 4 1	- - -
4 2 2	7 4 3	5 4 1	13 10 3	14 7 7	6 4 2	1 1 -	1 1 -	- - -	1 - 1	1 - 1	5 3 2	1 - 1	5 3 2	9 6 3	7 2 5	- - -	- - -	- - -
12 5 7	23 13 10	9 5 4	25 14 11	24 18 6	20 9 11	3 2 1	8 4 4	5 2 3	8 6 2	6 3 3	18 12 6	5 4 1	21 15 6	44 33 11	14 10 4	2 2 -	2 2 -	- - -
10 6 4	11 8 3	7 3 4	15 10 5	10 4 6	4 2 2	3 1 2	4 3 1	4 2 2	7 3 4	7 1 6	6 2 4	2 1 1	3 1 2	26 14 12	9 5 4	1 - 1	1 - 1	- - -
- - -	1 1 -	- - -	- - -	1 - 1	- - -	- - -	- - -	- - -	- - -	- - -	- - -	- - -	- - -	1 - 1	- - -	- - -	- - -	- - -
3 2 1	1 - 1	3 3 -	4 1 3	3 3 -	9 7 2	1 1 -	4 1 3	2 1 1	3 2 1	- - -	6 4 2	2 1 1	4 3 3	17 12 5	4 2 2	1 1 -	1 1 -	- - -
7 5 2	9 4 5	10 7 3	13 8 5	7 4 3	15 12 3	10 9 1	3 3 -	4 2 2	4 3 1	1 1 -	8 6 2	- - -	4 3 1	12 5 7	16 10 6	- - -	- - -	- - -
7 5 2	19 9 10	10 5 5	21 5 16	12 2 10	14 9 5	9 6 3	13 9 4	7 4 3	5 2 3	4 3 1	25 14 11	8 4 4	8 3 5	87 48 39	27 15 12	1 1 -	1 1 -	- - -
- - -	- - -	- - -	- - -	- - -	- - -	- - -	- - -	- - -	- - -	- - -	- - -	1 - 1	- - -	- - -	- - -	- - -	- - -	- - -
- - -	- - -	- - -	- - -	- - -	- - -	- - -	- - -	- - -	- - -	- - -	- - -	- - -	- - -	- - -	- - -	- - -	- - -	- - -
- - -	- - -	- - -	- - -	- - -	- - -	- - -	- - -	- - -	- - -	- - -	- - -	- - -	- - -	- - -	- - -	- - -	- - -	- - -
- - -	- - -	- - -	- - -	- - -	- - -	- - -	- - -	- - -	- - -	- - -	- - -	1 - 1	- - -	- - -	- - -	- - -	- - -	- - -
3 2 1	13 3 10	4 1 3	11 5 6	12 4 8	13 7 6	3 1 2	5 1 4	1 - 1	3 1 2	3 1 2	5 - 5	2 - 2	10 2 8	12 3 9	17 8 9	- - -	- - -	- - -
- - -	1 - 1	- - -	- - -	- - -	- - -	- - -	- - -	- - -	- - -	- - -	- - -	- - -	- - -	- - -	- - -	- - -	- - -	- - -
3 2 1	12 3 9	4 1 3	11 5 6	12 4 8	13 7 6	3 1 2	5 1 4	1 - 1	3 1 2	3 1 2	5 - 5	2 - 2	10 2 8	12 3 9	17 8 9	- - -	- - -	- - -
65 32 33	76 32 44	77 35 42	115 49 66	127 61 66	90 43 47	94 60 34	28 16 12	5 1 4	21 5 16	20 15 5	66 29 37	16 6 10	34 17 17	167 82 85	81 40 41	14 6 8	13 5 8	1 1 -
42 21 21	54 22 32	59 29 30	88 40 48	86 40 46	71 36 35	77 48 29	15 9 6	2 1 1	17 3 14	13 10 3	40 17 23	11 4 7	25 12 13	124 57 67	52 23 29	9 3 6	9 3 6	- - -

表 34 死亡人數按國際基本死因與性別、地區分類(續七)

中華民國九十三年

單位：人

國際基本死 因分類號碼 ICD NO. BASIC TABULATION LIST 1975	死 亡 原 因 與 性 別 CAUSE OF DEATH AND SEX	總 計 TOTAL *	臺 灣 地 區 TAIWAN AREA	臺 灣 省 TAIWAN PROV.	臺 北 縣 TAIPEI COUNTY	宜 蘭 縣 ILAN COUNTY	桃 園 縣 T.Y. COUNTY	新 竹 縣 H.C. COUNTY	苗 栗 縣 MIAOLI COUNTY	臺 中 縣 T.C. COUNTY	彰 化 縣 C.H. COUNTY	
269	其他高血壓疾病 OTHER HYPERTENSIVE DISEASE	計 T. 男 M. 女 F.	522 287 235	517 284 233	445 242 203	56 39 17	5 3 2	71 50 21	17 8 9	10 6 4	26 15 11	26 12 14
27	缺血性心臟病 ISCHAEMIC HEART DISEASE	計 T. 男 M. 女 F.	7238 4657 2581	7221 4645 2576	5894 3740 2154	938 627 311	171 109 62	383 273 110	154 86 68	233 143 90	320 209 111	547 310 237
270	急性心肌梗塞 ACUTE MYOCARDIAL INFARCTION	計 T. 男 M. 女 F.	4300 2777 1523	4289 2769 1520	3558 2262 1296	545 363 182	84 55 29	210 144 66	89 51 38	147 93 54	175 113 62	412 243 169
279	其他缺血性心臟病 OTHER ISCHAEMIC HEART DISEASE	計 T. 男 M. 女 F.	2938 1880 1058	2932 1876 1056	2336 1478 858	393 264 129	87 54 33	173 129 44	65 35 30	86 50 36	145 96 49	135 67 68
28	肺性循環疾病及其他形態之心臟病 DISEASES OF PULMONARY CIRCULATION AND OTHER FORMS OF HEART DISEASE	計 T. 男 M. 女 F.	5683 3136 2547	5661 3126 2535	4542 2456 2086	694 392 302	131 63 68	285 167 118	116 60 56	171 77 94	259 141 118	346 190 156
280	肺栓塞 PULMONARY EMBOLISM	計 T. 男 M. 女 F.	91 44 47	91 44 47	83 40 43	7 3 4	3 1 2	6 4 2	2 1 1	4 - 4	8 5 3	10 4 6
281	心臟性節律不整 CARDIAC DYSRHYTHMIAS	計 T. 男 M. 女 F.	1226 703 523	1223 701 522	829 456 373	214 122 92	10 4 6	41 29 12	17 12 5	22 10 12	57 25 32	71 33 38
289	其他肺性循環疾病及其他形態之心臟病 OTHER DISEASES OF PULMONARY CIRCULATION AND OTHER FORMS OF HEART DISEASE	計 T. 男 M. 女 F.	4366 2389 1977	4347 2381 1966	3630 1960 1670	473 267 206	118 58 60	238 134 104	97 47 50	145 67 78	194 111 83	265 153 112
29	腦血管疾病 CEREBROVASCULAR DISEASE	計 T. 男 M. 女 F.	12339 7213 5126	12297 7195 5102	10505 6132 4373	1610 991 619	393 216 177	861 556 305	384 218 166	495 273 222	707 414 293	697 388 309
290	蜘蛛網膜下腔出血 SUBARACHNOID HAEMORRHAGE	計 T. 男 M. 女 F.	550 260 290	549 259 290	434 202 232	52 28 24	16 7 9	32 15 17	14 6 8	18 7 11	28 12 16	37 17 20
291	大腦內及其他顱內出血 INTRACEREBRAL AND OTHER INTRACRANIAL HAEMORRHAGE	計 T. 男 M. 女 F.	3474 2166 1308	3467 2164 1303	2934 1841 1093	473 297 176	122 86 36	232 144 88	112 72 40	150 99 51	174 106 68	175 100 75
292	大腦梗塞 CEREBRAL INFARCTION	計 T. 男 M. 女 F.	1219 641 578	1216 640 576	1047 540 507	125 81 44	20 7 13	77 49 28	55 29 26	57 23 34	58 26 32	90 51 39
293	診斷欠明之急性腦血管疾病 ACUTE BUT ILL-DEFINED CEREBROVASCULAR DISEASE	計 T. 男 M. 女 F.	3599 2037 1562	3576 2026 1550	3093 1752 1341	446 264 182	105 53 52	235 148 87	82 40 42	149 77 72	220 127 93	216 112 104
294	腦血管動脈粥樣硬化 CEREBRAL ATHEROSCLEROSIS	計 T. 男 M. 女 F.	4 2 2	4 2 2	4 2 2	1 1 -	- - -	- - 1	1 - -	- - -	- - -	- - -
299	其他腦血管疾病 OTHER CEREBROVASCULAR DISEASE	計 T. 男 M. 女 F.	3493 2107 1386	3485 2104 1381	2993 1795 1198	513 320 193	130 63 67	285 200 85	120 71 49	121 67 54	227 143 84	179 108 71
30	循環系統之其他疾病 OTHER DISEASES OF THE CIRCULATORY SYSTEM	計 T. 男 M. 女 F.	808 554 254	805 553 252	656 450 206	83 58 25	16 10 6	55 46 9	20 14 6	19 14 5	58 39 19	53 36 17

Table 34 Number of Death Classified According to the Basic Tabulation List of  
Death by Sex and Locality, 2004 (Cont. 7)

UNIT: PERSON

南投縣	雲林縣	嘉義縣	臺南縣	高雄縣	屏東縣	臺東縣	花蓮縣	澎湖縣	基隆市	新竹市	臺中市	嘉義市	臺南市	臺北市	高雄市	金馬地區	金門縣	連江縣
NANTOU COUNTY	YUNLIN COUNTY	CHIAYI COUNTY	TAINAN COUNTY	K.S. COUNTY	P.T. COUNTY	T.T. COUNTY	H.L. COUNTY	PENGHU COUNTY	K.L. CITY	H.C. CITY	T.C. CITY	CHIAYI CITY	TAINAN CITY	TAIPEI CITY	K.S. CITY	KINMA AREA	KINMEN COUNTY	L.C. COUNTY
23 11 12	22 10 12	18 6 12	27 9 18	41 21 20	19 7 12	17 12 5	13 7 6	3 - 3	4 2 2	7 5 2	26 12 14	5 2 3	9 5 4	43 25 18	29 17 12	5 3 2	4 2 2	1 1 -
242 148 94	330 200 130	279 147 132	430 270 160	438 286 152	361 231 130	122 85 37	92 60 32	44 23 21	212 133 79	118 85 33	208 132 76	67 43 24	205 140 65	919 628 291	408 277 131	17 12 5	16 11 5	1 1 -
149 96 53	208 130 78	154 76 78	274 174 100	277 176 101	185 113 72	82 55 27	35 23 12	28 18 10	165 106 59	83 62 21	105 69 36	37 23 14	114 79 35	500 345 155	231 162 69	11 8 3	10 7 3	1 1 -
93 52 41	122 70 52	125 71 54	156 96 60	161 110 51	176 118 58	40 30 10	57 37 20	16 5 11	47 27 20	35 23 12	103 63 40	30 20 10	91 61 30	419 283 136	177 115 62	6 4 2	6 4 2	- - -
172 85 87	313 147 166	182 85 97	366 207 159	288 154 134	348 194 154	84 41 43	257 167 90	39 15 24	95 50 45	60 34 26	167 94 73	65 35 30	104 58 46	814 484 330	305 186 119	22 10 12	19 7 12	3 3 -
2 - 2	11 7 4	2 1 1	3 1 2	11 5 6	1 - 1	1 - -	2 1 1	- - -	2 2 -	1 - 1	3 2 1	1 - 1	3 2 1	5 3 2	3 1 2	- - -	- - -	- - -
25 11 14	46 19 27	29 16 13	41 24 17	40 25 15	50 31 19	24 13 11	37 27 10	9 5 4	21 9 12	11 7 4	37 21 16	15 7 8	12 6 6	336 211 125	58 34 24	3 2 1	2 1 1	1 1 -
145 74 71	256 121 135	151 68 83	322 182 140	237 124 113	297 163 134	59 27 32	218 139 79	30 10 20	72 39 33	48 27 21	127 71 56	49 28 21	89 50 39	473 270 203	244 151 93	19 8 11	17 6 11	2 2 -
431 243 188	630 349 281	464 216 248	757 428 329	631 377 254	613 378 235	193 131 62	260 150 110	83 43 40	230 128 102	223 142 81	357 203 154	132 76 56	354 212 142	1240 725 515	552 338 214	42 18 24	37 17 20	5 1 4
15 8 7	30 13 17	14 5 9	38 16 22	24 11 13	35 18 17	14 10 4	12 4 8	1 1 -	11 4 7	8 5 3	16 10 6	5 1 4	14 4 10	67 34 33	48 23 25	1 1 -	1 1 -	- - -
122 80 42	182 115 67	115 65 50	241 148 93	178 105 73	187 127 60	44 31 13	75 46 29	19 11 8	66 39 27	59 40 19	91 54 37	43 28 15	74 48 26	365 222 143	168 101 67	7 2 5	6 1 5	1 1 -
46 16 30	50 19 31	56 20 36	86 46 40	62 35 27	70 42 28	19 13 6	29 15 14	12 6 6	8 2 6	34 19 15	50 22 28	10 3 7	33 16 17	114 68 46	55 32 23	3 1 2	2 1 1	1 - 1
138 77 61	179 98 81	174 78 96	221 115 106	174 106 68	163 96 67	70 51 19	68 44 24	16 8 8	64 37 27	64 41 23	114 65 49	55 30 25	140 85 55	340 185 155	143 89 54	23 11 12	22 11 11	1 - 1
- - -	- - -	1 1 -	- - -	- - -	- - -	- - -	1 - 1	- - -	- - -	- - -	- - -	- - -	- - -	- - -	- - -	- - -	- - -	- - -
110 62 48	189 104 85	104 47 57	171 103 68	193 120 73	158 95 63	46 26 20	75 41 34	35 17 18	81 46 35	58 37 21	86 52 34	19 14 5	93 59 34	354 216 138	138 93 45	8 3 5	6 3 3	2 - 2
24 13 11	37 20 17	34 23 11	63 36 27	41 29 12	38 29 9	13 11 2	13 11 2	5 4 1	9 7 2	11 4 7	19 13 6	14 12 2	31 21 10	95 63 32	54 40 14	3 1 2	3 1 2	- - -



表 34 死亡人數按國際基本死因與性別、地區分類(續八)

中華民國九十三年

單位：人

國際基本死 因分類號碼 ICD NO. BASIC TABULATION LIST 1975	死 亡 原 因 與 性 別 CAUSE OF DEATH AND SEX		總 計 TOTAL *	臺 灣 地 區 TAIWAN AREA	臺 灣 省 TAIWAN PROV.	臺 北 縣 TAIPEI COUNTY	宜 蘭 縣 ILAN COUNTY	桃 園 縣 T.Y. COUNTY	新 竹 縣 H.C. COUNTY	苗 栗 縣 MIAOLI COUNTY	臺 中 縣 T.C. COUNTY	彰 化 縣 C.H. COUNTY
300	動脈粥樣硬化 ATHEROSCLEROSIS	計 T. 男 M. 女 F.	43 19 24	43 19 24	35 13 22	3 1 2	1 - 1	4 3 1	- - -	- - -	7 1 6	2 2 -
301	動脈栓塞及血栓症 ARTERIAL EMBOLISM AND THROMBOSIS	計 T. 男 M. 女 F.	97 56 41	97 56 41	89 50 39	8 4 4	4 2 2	9 7 2	3 1 2	2 1 1	11 6 5	8 5 3
302	動脈、小動脈及微血管之其他疾病 OTHER DISEASES OF ARTERIES, ARTERIOLES AND CAPILLARIES	計 T. 男 M. 女 F.	613 437 176	610 436 174	489 354 135	67 48 19	11 8 3	38 34 4	15 11 4	15 12 3	38 30 8	40 26 14
303	靜脈炎、血栓性靜脈炎、靜脈栓塞及血栓 PHLEBITIS, THROMBOPHLEBITIS, VENOUS EMBOLISM AND THROMBOSIS	計 T. 男 M. 女 F.	7 4 3	7 4 3	5 2 3	- - -	- - -	1 1 -	- - -	- - -	- - -	1 1 -
305	痔瘡 HAEMORRHOIDS	計 T. 男 M. 女 F.	1 - 1	1 - 1	- - -	- - -	- - -	- - -	- - -	- - -	- - -	- - -
309	其他循環系統之其他疾病 OTHER DISEASES OF THE OTHER CIRCULATORY SYSTEM	計 T. 男 M. 女 F.	47 38 9	47 38 9	38 31 7	5 5 -	- - -	3 1 2	2 2 -	2 1 1	2 2 -	2 2 -
31	上呼吸道之疾病 DISEASES OF THE UPPER RESPIRATORY TRACT	計 T. 男 M. 女 F.	117 53 64	116 53 63	101 44 57	8 4 4	1 - 1	3 3 -	13 3 10	16 10 6	13 2 11	5 4 1
310	急性扁桃腺炎 ACUTE TONSILLITIS	計 T. 男 M. 女 F.	2 - 2	2 - 2	2 - 2	- - -	- - -	- - -	- - -	- - -	1 - 1	- - -
311	急性喉炎及氣管炎 ACUTE LARYNGITIS AND TRACHEITIS	計 T. 男 M. 女 F.	7 4 3	7 4 3	6 3 3	2 1 1	- - -	- - -	1 1 -	- - -	- - -	- - -
312	其他急性上呼吸道感染 OTHER ACUTE UPPER RESPIRATORY INFECTIONS	計 T. 男 M. 女 F.	103 45 58	102 45 57	89 38 51	5 2 3	1 - 1	3 3 -	12 2 10	15 9 6	12 2 10	5 4 1
315	扁桃體及腺樣體之慢性疾病 CHRONIC DISEASES OF TONSILS AND ADENOIDS	計 T. 男 M. 女 F.	1 1 -	1 1 -	1 1 -	- - -	- - -	- - -	- - -	1 1 -	- - -	- - -
319	其他上呼吸道之疾病 OTHER DISEASES OF THE UPPER RESPIRATORY TRACT	計 T. 男 M. 女 F.	4 3 1	4 3 1	3 2 1	1 1 -	- - -	- - -	- - -	- - -	- - -	- - -
32	呼吸系統之其他疾病 OTHER DISEASES OF THE RESPIRATORY SYSTEM	計 T. 男 M. 女 F.	12573 8650 3923	12544 8628 3916	10606 7307 3299	1375 992 383	309 217 92	786 587 199	298 218 80	374 256 118	775 535 240	805 552 253
320	急性支氣管炎及細支氣管炎 ACUTE BRONCHITIS AND BRONCHIOLITIS	計 T. 男 M. 女 F.	7 4 3	7 4 3	5 3 2	1 1 -	1 - 1	- - -	- - -	1 - 1	- - -	- - -
321	肺炎 PNEUMONIA	計 T. 男 M. 女 F.	5536 3650 1886	5528 3646 1882	4751 3128 1623	614 426 188	145 91 54	327 240 87	125 87 38	123 75 48	376 235 141	326 213 113
322	流行性感冒 INFLUENZA	計 T. 男 M. 女 F.	9 7 2	9 7 2	6 5 1	- - -	- - -	2 1 1	- - -	1 1 -	- - -	1 1 -

Table 34 Number of Death Classified According to the Basic Tabulation List of  
Death by Sex and Locality, 2004 (Cont. 8)

UNIT: PERSON

南投縣	雲林縣	嘉義縣	臺南縣	高雄縣	屏東縣	臺東縣	花蓮縣	澎湖縣	基隆市	新竹市	臺中市	嘉義市	臺南市	臺北市	高雄市	金馬地區	金門縣	連江縣
NANTOU COUNTY	YUNLIN COUNTY	CHIAYI COUNTY	TAINAN COUNTY	K.S. COUNTY	P.T. COUNTY	T.T. COUNTY	H.L. COUNTY	PENGHU COUNTY	K.L. CITY	H.C. CITY	T.C. CITY	CHIAYI CITY	TAINAN CITY	TAIPEI CITY	K.S. CITY	KINMA AREA	KINMEN COUNTY	L.C. COUNTY
-	5	2	2	2	3	1	1	-	-	-	-	-	2	4	4	-	-	-
-	2	-	1	-	1	-	1	-	-	-	-	-	-	3	3	-	-	-
-	3	2	1	2	2	-	-	-	-	-	-	-	2	1	1	-	-	-
5	5	5	5	6	4	3	2	-	-	1	2	1	5	4	4	-	-	-
2	3	2	4	5	2	3	2	-	-	-	-	1	3	2	4	-	-	-
3	2	3	4	1	2	-	-	-	-	1	2	-	2	2	-	-	-	-
19	21	25	53	30	28	9	6	5	9	9	16	12	23	81	40	3	3	-
11	11	19	32	21	25	7	5	4	7	4	12	10	17	54	28	1	1	-
8	10	6	21	9	3	2	1	1	2	5	4	2	6	27	12	2	2	-
-	1	-	1	-	-	-	1	-	-	-	-	-	-	2	-	-	-	-
-	1	-	1	-	-	-	1	-	-	-	-	-	-	2	-	-	-	-
-	-	-	-	-	-	-	-	-	-	-	-	-	-	-	-	-	-	-
-	-	-	-	-	-	-	-	-	-	-	-	-	-	1	-	-	-	-
-	-	-	-	-	-	-	-	-	-	-	-	-	-	1	-	-	-	-
-	5	2	2	3	3	-	3	-	-	1	1	1	1	3	6	-	-	-
-	4	2	2	3	1	-	3	-	-	-	1	1	1	2	5	-	-	-
-	1	-	-	-	2	-	-	-	-	1	-	-	-	1	1	-	-	-
5	8	3	3	2	10	1	4	-	1	1	3	-	1	15	-	1	1	-
2	3	2	-	1	4	1	1	-	1	1	1	-	1	9	-	-	-	-
3	5	1	3	1	6	-	3	-	-	-	2	-	-	6	-	1	1	-
-	1	-	-	-	-	-	-	-	-	-	-	-	-	-	-	-	-	-
-	-	-	-	-	-	-	-	-	-	-	-	-	-	-	-	-	-	-
-	1	-	-	-	-	-	-	-	-	-	-	-	-	-	-	-	-	-
-	1	-	-	-	-	-	-	-	-	-	-	-	-	-	-	-	-	-
-	1	-	-	-	1	-	1	-	-	-	-	-	-	1	-	-	-	-
-	-	-	-	-	1	-	1	-	-	-	-	-	-	1	-	-	-	-
5	5	2	3	2	9	1	3	-	1	1	3	-	1	13	-	1	1	-
2	3	1	3	1	4	1	1	-	1	1	1	-	1	7	-	-	-	-
3	3	1	3	1	5	-	2	-	-	-	2	-	-	6	-	1	1	-
-	-	-	-	-	-	-	-	-	-	-	-	-	-	-	-	-	-	-
-	-	-	-	-	-	-	-	-	-	-	-	-	-	-	-	-	-	-
-	1	1	-	-	-	-	-	-	-	-	-	-	-	1	-	-	-	-
-	1	-	-	-	-	-	-	-	-	-	-	-	-	1	-	-	-	-
429	578	454	772	868	738	298	324	78	252	179	379	130	405	1189	749	29	27	2
295	351	294	521	569	480	220	237	58	162	128	262	80	293	817	504	22	21	1
134	227	160	251	299	258	78	87	20	90	51	117	50	112	372	245	7	6	1
-	-	-	-	1	1	-	-	-	-	-	-	-	-	2	-	-	-	-
-	-	-	-	1	1	-	-	-	-	-	-	-	-	1	-	-	-	-
-	-	-	-	-	-	-	-	-	-	-	-	-	-	-	-	-	-	-
199	234	233	330	436	305	147	147	29	123	83	171	63	215	447	330	8	7	1
124	130	138	217	283	187	108	112	22	76	54	120	38	152	300	218	4	4	-
75	104	95	113	153	118	39	35	7	47	29	51	25	63	147	112	4	3	1
-	-	-	1	1	-	-	-	-	-	-	-	-	-	3	-	-	-	-
-	-	-	1	1	-	-	-	-	-	-	-	-	-	2	-	-	-	-
-	-	-	-	-	-	-	-	-	-	-	-	-	-	1	-	-	-	-

表 34 死亡人數按國際基本死因與性別、地區分類(續九)

中華民國九十三年

單位：人

國際基本死 因分類號碼 ICD NO. BASIC TABULATION LIST 1975	死 亡 原 因 與 性 別 CAUSE OF DEATH AND SEX	總 計 TOTAL *	臺 灣 地 區 TAIWAN AREA	臺 灣 省 TAIWAN PROV.	臺 北 縣 TAIPEI COUNTY	宜 蘭 縣 ILAN COUNTY	桃 園 縣 T.Y. COUNTY	新 竹 縣 H.C. COUNTY	苗 栗 縣 MIAOLI COUNTY	臺 中 縣 T.C. COUNTY	彰 化 縣 C.H. COUNTY	
323	支氣管炎（慢性及未明示者）肺氣腫及氣喘 BRONCHITIS, CHRONIC AND UNSPECIFIED, EMPHYSEMA AND ASTHMA	計 T. 男 M. 女 F.	1387 879 508	1384 876 508	1217 772 445	139 92 47	34 23 11	95 59 36	45 28 17	56 39 17	90 55 35	96 66 30
324	支氣管擴張症 BRONCHIECTASIS	計 T. 男 M. 女 F.	166 72 94	166 72 94	129 58 71	13 5 8	7 3 4	10 5 5	2 1 1	8 3 5	8 4 4	10 4 6
325	其他慢性阻塞性肺疾病 OTHER CHRONIC OBSTRUCTIVE PULMONARY DISEASE	計 T. 男 M. 女 F.	3739 2879 860	3724 2866 858	3106 2394 712	344 274 70	98 82 16	234 191 43	81 62 19	115 88 27	220 192 28	264 205 59
326	肺沈著症及外因所致之肺疾病 PNEUMOCONIOSIS AND OTHER LUNG DISEASE DUE TO EXTERNAL AGENTS	計 T. 男 M. 女 F.	760 531 229	760 531 229	644 453 191	184 140 44	15 10 5	79 67 12	34 30 4	40 28 12	39 24 15	29 19 10
327	胸（肋）膜炎 PLEURISY	計 T. 男 M. 女 F.	103 59 44	103 59 44	77 45 32	7 4 3	- - -	1 - 1	1 1 -	3 2 1	3 2 1	13 6 7
329	其他呼吸系統之其他疾病 OTHER DISEASES OF THE OTHER RESPIRATORY SYSTEM	計 T. 男 M. 女 F.	866 569 297	863 567 296	671 449 222	73 50 23	9 8 1	38 24 14	10 9 1	27 20 7	39 23 16	66 38 28
33	口腔、唾液腺及顎骨之疾病 DISEASES OF ORAL CAVITY, SALIVARY GLANDS AND JAWS	計 T. 男 M. 女 F.	1 - 1	1 - 1	1 - 1	- - -	- - -	- - -	- - -	- - -	- - -	- - -
339	其他口腔、唾液腺及顎骨之疾病 OTHER DISEASES OF ORAL CAVITY, SALIVARY GLANDS AND JAWS	計 T. 男 M. 女 F.	1 - 1	1 - 1	1 - 1	- - -	- - -	- - -	- - -	- - -	- - -	- - -
34	消化系統之其他部位疾病 DISEASES OF OTHER PARTS OF THE DIGESTIVE SYSTEM	計 T. 男 M. 女 F.	10209 6838 3371	10183 6821 3362	8789 5950 2839	1022 722 300	174 120 54	739 534 205	190 134 56	329 230 99	741 512 229	623 377 246
340	食道疾病 DISEASES OF OESOPHAGUS	計 T. 男 M. 女 F.	68 36 32	68 36 32	51 27 24	7 3 4	2 1 1	- - -	- - -	2 2 -	5 1 4	6 2 4
341	胃及十二指腸之潰瘍 ULCER OF STOMACH AND DUODENUM	計 T. 男 M. 女 F.	831 557 274	828 555 273	709 486 223	70 55 15	7 3 4	67 46 21	5 2 3	26 19 7	69 49 20	43 30 13
342	闌尾炎 APPENDICITIS	計 T. 男 M. 女 F.	22 10 12	22 10 12	16 7 9	2 1 1	- - -	- - -	- - -	1 1 -	1 1 -	1 - 1
343	腹腔疝氣 HERNIA OF ABDOMINAL CAVITY	計 T. 男 M. 女 F.	17 10 7	17 10 7	15 10 5	1 1 -	2 - 2	3 3 -	- - -	- - -	- - -	1 - 1
344	腸阻塞，未提及疝氣者 INTESTINAL OBSTRUCTION WITHOUT MENTION OF HERNIA	計 T. 男 M. 女 F.	340 198 142	339 197 142	295 176 119	25 15 10	8 6 2	21 18 3	9 6 3	8 4 4	32 18 14	28 13 15
345	腸憩室 DIVERTICULA OF INTESTINE	計 T. 男 M. 女 F.	27 13 14	27 13 14	24 11 13	4 3 1	- - -	- - -	1 1 -	2 - 2	1 1 -	2 - 2
346	其他功能性消化道疾患 OTHER FUNCTIONAL DIGESTIVE DISORDERS	計 T. 男 M. 女 F.	14 7 7	14 7 7	14 7 7	- - -	- - -	- - -	1 1 -	- - -	- - -	5 4 1

Table 34 Number of Death Classified According to the Basic Tabulation List of  
Death by Sex and Locality, 2004 (Cont. 9)

UNIT: PERSON

南投縣	雲林縣	嘉義縣	臺南縣	高雄縣	屏東縣	臺東縣	花蓮縣	澎湖縣	基隆市	新竹市	臺中市	嘉義市	臺南市	臺北市	高雄市	金馬地區	金門縣	連江縣
NANTOU COUNTY	YUNLIN COUNTY	CHIAYI COUNTY	TAINAN COUNTY	K.S. COUNTY	P.T. COUNTY	T.T. COUNTY	H.L. COUNTY	PENGHU COUNTY	K.L. CITY	H.C. CITY	T.C. CITY	CHIAYI CITY	TAINAN CITY	TAIPEI CITY	K.S. CITY	KINMA AREA	KINMEN COUNTY	L.C. COUNTY
42 26 16	101 60 41	44 28 16	77 49 28	82 55 27	76 47 29	36 22 14	48 29 19	9 6 3	27 12 15	28 20 8	51 24 27	12 9 3	29 23 6	113 73 40	54 31 23	3 3 -	3 3 -	- - -
3 - 3	8 2 6	6 4 2	9 3 6	10 7 3	4 4 -	6 3 3	4 1 3	- - -	2 1 1	3 - 3	6 3 3	2 - 2	8 5 3	21 10 11	16 4 12	- - -	- - -	- - -
151 118 33	157 117 40	139 102 37	252 185 67	252 174 78	257 180 77	84 68 16	81 63 18	29 23 6	63 46 17	38 32 6	89 75 14	44 29 15	114 88 26	349 271 78	269 201 68	15 13 2	14 12 2	1 1 -
13 10 3	16 8 8	14 9 5	27 14 13	42 19 23	15 10 5	15 10 5	8 5 3	4 3 1	24 18 6	13 11 2	17 6 11	3 1 2	13 11 2	105 69 36	11 9 2	- - -	- - -	- - -
- - -	6 3 3	3 3 -	7 3 4	5 3 2	10 7 3	2 2 -	4 4 -	1 - 1	2 - 2	3 1 2	2 2 -	2 1 1	2 1 1	17 7 10	9 7 2	- - -	- - -	- - -
21 17 4	56 31 25	15 10 5	69 49 20	39 26 13	70 44 26	8 7 1	32 23 9	6 4 2	11 9 2	11 10 1	43 32 11	4 2 2	24 13 11	132 84 48	60 34 26	3 2 1	3 2 1	- - -
- -	- -	- -	- -	- -	- -	- -	1 1	- -	- -	- -	- -	- -	- -	- -	- -	- -	- -	- -
- -	- -	- -	- -	- -	- -	- -	1 1	- -	- -	- -	- -	- -	- -	- -	- -	- -	- -	- -
352 254 98	518 332 186	373 239 134	578 370 208	814 540 274	673 461 212	266 198 68	268 196 72	55 38 17	155 98 57	153 109 44	335 216 119	119 62 57	312 208 104	832 512 320	562 359 203	26 17 9	21 14 7	5 3 2
- - -	4 2 2	1 1 -	5 3 2	5 4 1	7 5 2	3 2 1	- - -	- - -	- - -	1 1 -	2 - 2	1 - 1	- - -	14 6 8	3 3 -	- - -	- - -	- - -
22 20 2	49 28 21	23 18 5	43 25 18	59 38 21	87 55 32	19 12 7	23 21 2	5 4 1	9 7 2	22 16 6	25 16 9	7 2 5	29 20 9	70 43 27	49 26 23	3 2 1	3 2 1	- - -
- - -	1 - 1	- - -	3 - 3	- - -	3 1 2	1 1 -	1 - 1	- - -	1 1 -	- - -	1 1 -	- - -	- - -	3 2 1	3 1 2	- - -	- - -	- - -
- - -	2 2 -	- - -	1 1 -	- - -	4 3 1	- - -	- - -	- - -	- - -	1 - 1	- - -	- - -	- - -	2 - 2	- - -	- - -	- - -	- - -
17 9 8	17 9 8	15 9 6	21 16 5	19 9 10	20 14 6	7 7 -	6 5 1	7 3 4	9 5 4	4 1 3	8 4 4	6 2 4	8 3 5	30 14 16	14 7 7	1 1 -	1 1 -	- - -
2 1 1	2 - -	1 1 -	3 1 2	- - -	2 - 2	1 1 -	1 - 1	- - -	- - -	- - -	2 1 1	- - -	- - -	1 - 1	2 2 -	- - -	- - -	- - -
- - -	4 1 3	- - -	- - -	- - -	- - -	1 1 -	- - -	- - -	- - -	1 - 1	1 - 1	- - -	1 - 1	- - -	- - -	- - -	- - -	- - -

表 34 死亡人數按國際基本死因與性別、地區分類(續十)

中華民國九十三年

單位：人

國際基本死 因分類號碼 ICD NO. BASIC TABULATION LIST 1975	死 亡 原 因 與 性 別 CAUSE OF DEATH AND SEX	總 計 TOTAL *	臺 灣 地 區 TAIWAN AREA	臺 灣 省 TAIWAN PROV.	臺 北 縣 TAIPEI COUNTY	宜 蘭 縣 ILAN COUNTY	桃 園 縣 T. Y. COUNTY	新 竹 縣 H. C. COUNTY	苗 栗 縣 MIAOLI COUNTY	臺 中 縣 T. C. COUNTY	彰 化 縣 C. H. COUNTY	
347	慢性肝病及肝硬化 CHRONIC LIVER DISEASE AND CIRRHOSIS	計 T. 男 M. 女 F.	5351 3800 1551	5338 3790 1548	4728 3386 1342	535 402 133	86 62 24	401 306 95	111 84 27	176 132 44	427 302 125	308 207 101
348	膽石病及膽囊炎 CHOLELITHIASIS AND CHOLECYSTITIS	計 T. 男 M. 女 F.	374 218 156	374 218 156	325 191 134	50 28 22	11 7 4	25 15 10	6 5 1	8 4 4	26 14 12	29 16 13
349	其他消化系統之其他部位疾病 OTHER DISEASES OF OTHER PARTS OF THE DIGESTIVE SYSTEM	計 T. 男 M. 女 F.	3165 1989 1176	3156 1985 1171	2612 1649 963	328 214 114	58 41 17	222 146 76	57 35 22	106 68 38	180 126 54	200 105 95
35	泌尿系統之疾病 DISEASES OF URINARY SYSTEM	計 T. 男 M. 女 F.	6384 3184 3200	6376 3180 3196	5198 2571 2627	707 361 346	147 63 84	327 188 139	114 59 55	183 67 116	363 167 196	448 195 253
350	腎炎、腎微候群及腎性病變 NEPHRITIS, NEPHROTIC SYNDROME AND NEPHROSIS	計 T. 男 M. 女 F.	4680 2436 2244	4673 2433 2240	3833 1976 1857	559 294 265	116 50 66	222 130 92	88 47 41	134 51 83	244 108 136	308 149 159
351	腎臟感染 INFECTIONS OF KIDNEY	計 T. 男 M. 女 F.	58 26 32	58 26 32	51 22 29	2 1 1	1 - 1	6 3 3	1 - 1	4 - 4	2 2 -	3 - 3
352	尿結石 URINARY CALCULUS	計 T. 男 M. 女 F.	38 24 14	38 24 14	35 22 13	3 2 1	2 2 -	1 1 -	1 - 1	2 2 -	- - -	5 2 3
353	膀胱炎 CYSTITIS	計 T. 男 M. 女 F.	9 3 6	9 3 6	9 3 6	- - -	- - -	- - -	- - -	- - -	- - -	3 - 3
359	其他泌尿系統之疾病 OTHER DISEASES OF URINARY SYSTEM	計 T. 男 M. 女 F.	1599 695 904	1598 694 904	1270 548 722	143 64 79	28 11 17	98 54 44	24 12 12	43 14 29	117 57 60	129 44 85
36	男性生殖器官疾病 DISEASES OF MALE GENITAL ORGANS	計 T. 男 M. 女 F.	62 62 -	62 62 -	42 42 -	4 4 -	- - -	- - -	- - -	- - -	- - -	3 3 -
360	攝護腺〔前列腺〕肥大 HYPERPLASIA OF PROSTATE	計 T. 男 M. 女 F.	37 37 -	37 37 -	25 25 -	1 1 -	- - -	- - -	- - -	- - -	- - -	1 1 -
369	其他男性生殖器官疾病 OTHER DISEASES OF MALE GENITAL ORGANS	計 T. 男 M. 女 F.	25 25 -	25 25 -	17 17 -	3 3 -	- - -	- - -	- - -	- - -	- - -	2 2 -
37	女性生殖器官疾病 DISEASES OF FEMALE GENITAL ORGANS	計 T. 男 M. 女 F.	16 - 16	16 - 16	12 - 12	3 - 3	- - -	- - -	1 - 1	- - -	- - -	2 - 2
370	乳房疾病 DISEASES OF BREAST	計 T. 男 M. 女 F.	1 - 1	1 - 1	1 - 1	- - -	- - -	- - -	- - -	- - -	- - -	- - -
371	輸卵管炎及卵巢炎 SALPINGITIS AND OOPHORITIS	計 T. 男 M. 女 F.	1 - 1	1 - 1	1 - 1	- - -	- - -	- - -	- - -	- - -	- - -	- - -
372	骨盆細胞組織及腹膜之炎症 INFLAMMATORY DISEASES OF PELVIC CELLULAR TISSUE AND PERITONEUM	計 T. 男 M. 女 F.	1 - 1	1 - 1	1 - 1	- - -	- - -	- - -	1 - 1	- - -	- - -	- - -

Table 34 Number of Death Classified According to the Basic Tabulation List of Death by Sex and Locality, 2004 (*Cont. 10*)

[illegible]

表 34 死亡人數按國際基本死因與性別、地區分類(續十一)

中華民國九十三年

單位：人

國際基本死 因分類號碼 ICD NO. BASIC TABULATION LIST 1975	死 亡 原 因 與 性 別 CAUSE OF DEATH AND SEX	總 計 TOTAL *	臺 灣 地 區 TAIWAN AREA	臺 灣 省 TAIWAN PROV.	臺 北 縣 TAIPEI COUNTY	宜 蘭 縣 ILAN COUNTY	桃 園 縣 T.Y. COUNTY	新 竹 縣 H.C. COUNTY	苗 栗 縣 MIAOLI COUNTY	臺 中 縣 T.C. COUNTY	彰 化 縣 C.H. COUNTY	
373	子宮、陰道及陰唇之炎症 INFLAMMATORY DISEASES OF UTERUS, VAGINA AND VULVA	計 T. 男 M. 女 F.	4 - 4	4 - 4	2 - 2	- - -	- - -	- - -	- - -	- - -	1 - 1	
374	生殖器脫出症 UTEROVAGINAL PROLAPSE	計 T. 男 M. 女 F.	1 - 1	1 - 1	1 - 1	- - -	- - -	- - -	- - -	- - -	- - -	
379	其他女性生殖器官疾病 OTHER DISEASES OF FEMALE GENITAL ORGANS	計 T. 男 M. 女 F.	8 - 8	8 - 8	6 - 6	2 - 2	- - -	- - -	- - -	- - -	1 - 1	
39	直接產科病因 DIRECT OBSTETRIC CAUSES	計 T. 男 M. 女 F.	12 - 12	12 - 12	11 - 11	3 - 3	1 - 1	1 - 1	- - -	1 - 1	- - -	
390	妊娠及生產之出血 HAEMORRHAGE OF PREGNANCY AND CHILDBIRTH	計 T. 男 M. 女 F.	2 - 2	2 - 2	2 - 2	- - -	- - 1	1 - -	- - -	- - -	- - -	
391	妊娠毒血症 TOXAEMIA OF PREGNANCY	計 T. 男 M. 女 F.	2 - 2	2 - 2	2 - 2	- - -	- - -	- - -	- - -	- - -	- - -	
394	產褥期之併發症 COMPLICATIONS OF THE PUERPERIUM	計 T. 男 M. 女 F.	7 - 7	7 - 7	6 - 6	2 - 2	1 - 1	- - -	- - -	1 - 1	- - -	
399	其他直接產科病因 OTHER DIRECT OBSTETRIC CAUSES	計 T. 男 M. 女 F.	1 - 1	1 - 1	1 - 1	- - -	- - -	- - -	- - -	- - -	- - -	
42	皮膚及皮下組織之疾病 DISEASES OF SKIN AND SUBCUTANEOUS TISSUE	計 T. 男 M. 女 F.	801 369 432	797 368 429	687 317 370	85 32 53	15 12 3	58 30 28	9 3 6	30 14 16	53 26 27	48 18 30
420	皮膚及皮下組織之感染 INFECTIONS OF SKIN AND SUBCUTANEOUS TISSUE	計 T. 男 M. 女 F.	187 106 81	187 106 81	166 93 73	16 9 7	6 6 -	11 7 4	3 2 1	5 2 3	8 4 4	12 5 7
429	其他皮膚及皮下組織之疾病 OTHER DISEASES OF SKIN AND SUBCUTANEOUS TISSUE	計 T. 男 M. 女 F.	614 263 351	610 262 348	521 224 297	69 23 46	9 6 3	47 23 24	6 1 5	25 12 13	45 22 23	36 13 23
43	骨骼肌肉系統及結締組織之疾病 DISEASES OF THE MUSCULOSKELETAL SYSTEM AND CONNECTIVE TISSUE	計 T. 男 M. 女 F.	539 267 272	538 266 272	439 224 215	50 26 24	9 6 3	20 9 11	11 5 6	13 7 6	18 10 8	42 20 22
430	類風濕性關節炎，脊椎除外 RHEUMATOID ARTHRITIS, EXCEPT SPINE	計 T. 男 M. 女 F.	80 22 58	80 22 58	64 20 44	9 3 6	2 1 1	5 - 5	- - -	3 1 2	1 - 1	7 2 5
431	其他關節病變 OTHER ARTHROPATHIES	計 T. 男 M. 女 F.	136 53 83	136 53 83	99 41 58	19 8 11	1 - 1	1 - 1	4 1 3	3 2 1	3 2 1	12 7 5
432	其他關節疾患 OTHER DISORDERS OF JOINTS	計 T. 男 M. 女 F.	5 4 1	5 4 1	4 3 1	- - -	- - -	- - -	- - -	- - -	- - -	- - -
434	其他背部病變 OTHER DORSOPATHIES	計 T. 男 M. 女 F.	57 35 22	57 35 22	47 27 20	7 4 3	1 1 -	1 - 1	5 3 2	1 - 1	- - -	1 - 1

Table 34 Number of Death Classified According to the Basic Tabulation List of  
Death by Sex and Locality, 2004 (Cont. 11)

UNIT: PERSON

南投縣	雲林縣	嘉義縣	臺南縣	高雄縣	屏東縣	臺東縣	花蓮縣	澎湖縣	基隆市	新竹市	臺中市	嘉義市	臺南市	臺北市	高雄市	金馬地區	金門縣	連江縣
NANTOU COUNTY	YUNLIN COUNTY	CHIAYI COUNTY	TAINAN COUNTY	K.S. COUNTY	P.T. COUNTY	T.T. COUNTY	H.L. COUNTY	PENGHU COUNTY	K.L. CITY	H.C. CITY	T.C. CITY	CHIAYI CITY	TAINAN CITY	TAIPEI CITY	K.S. CITY	KINMA AREA	KINMEN COUNTY	L.C. COUNTY
-	1	-	-	-	-	-	-	-	-	-	-	-	-	-	2	-	-	-
-	1	-	-	-	-	-	-	-	-	-	-	-	-	-	2	-	-	-
-	-	-	-	-	-	-	-	-	-	-	-	-	-	-	-	-	-	-
-	-	-	-	-	-	-	-	-	-	-	-	-	-	-	-	-	-	-
1	-	-	-	-	-	-	-	-	-	-	2	-	-	1	1	-	-	-
1	-	-	-	-	-	-	-	-	-	-	2	-	-	1	1	-	-	-
-	-	-	1	-	1	-	1	-	-	-	-	2	-	-	1	-	-	-
-	-	-	1	-	1	-	1	-	-	-	-	2	-	-	1	-	-	-
-	-	-	-	-	-	-	1	-	-	-	-	-	-	-	-	-	-	-
-	-	-	-	-	-	-	1	-	-	-	-	-	-	-	-	-	-	-
-	-	-	1	-	-	-	-	-	-	-	-	1	-	-	-	-	-	-
-	-	-	1	-	-	-	-	-	-	-	-	1	-	-	-	-	-	-
-	-	-	-	-	1	-	-	-	-	-	-	1	-	-	1	-	-	-
-	-	-	-	-	1	-	-	-	-	-	-	1	-	-	1	-	-	-
-	-	-	-	-	-	-	-	-	-	-	-	-	-	-	-	-	-	-
-	-	-	-	-	-	-	-	-	-	-	-	-	-	-	-	-	-	-
22	39	26	49	51	56	33	22	8	6	15	35	5	22	72	38	4	4	-
10	17	15	24	24	26	18	14	4	1	2	17	2	8	31	20	1	1	-
12	22	11	25	27	30	15	8	4	5	13	18	3	14	41	18	3	3	-
3	13	2	17	17	18	8	4	4	1	4	8	-	6	12	9	-	-	-
1	7	2	10	10	12	3	1	2	1	-	5	-	4	7	6	-	-	-
2	6	-	7	7	6	5	3	2	-	4	3	-	2	5	3	-	-	-
19	26	24	32	34	38	25	18	4	5	11	27	5	16	60	29	4	4	-
9	10	13	14	14	14	15	13	2	-	2	12	2	4	24	14	1	1	-
10	16	11	18	20	24	10	5	2	5	9	15	3	12	36	15	3	3	-
12	38	15	33	32	51	10	26	4	7	6	19	5	18	65	34	1	-	1
5	18	9	17	17	22	6	17	2	3	4	8	2	11	30	12	1	-	1
7	20	6	16	15	29	4	9	2	4	2	11	3	7	35	22	-	-	-
1	5	2	4	4	9	1	3	-	1	1	3	1	2	9	7	-	-	-
-	3	1	1	-	3	-	2	-	1	-	2	-	-	2	-	-	-	-
1	2	1	3	4	6	1	1	-	-	1	1	1	2	7	7	-	-	-
1	9	3	5	7	12	2	6	2	2	1	5	-	1	28	9	-	-	-
-	2	3	2	2	3	1	4	1	-	-	2	-	1	11	1	-	-	-
1	7	-	3	5	9	1	2	1	2	1	3	-	-	17	8	-	-	-
-	1	-	-	-	1	-	-	-	-	-	-	1	1	1	-	-	-	-
-	-	-	-	-	1	-	-	-	-	-	-	1	1	-	-	-	-	-
3	5	1	6	2	7	1	-	1	1	-	2	-	2	6	4	-	-	-
2	2	-	4	2	5	-	-	-	1	-	1	-	2	5	3	-	-	-
1	3	1	2	-	2	1	-	1	-	-	1	-	-	1	1	-	-	-



表 34 死亡人數按國際基本死因與性別、地區分類(續十二)

中華民國九十三年

單位：人

國際基本死 因分類號碼 ICD NO. BASIC TABULATION LIST 1975	死 亡 原 因 與 性 別 CAUSE OF DEATH AND SEX		總 計 TOTAL *	臺 灣 地 區 TAIWAN AREA	臺 灣 省 TAIWAN PROV.	臺 北 縣 TAIPEI COUNTY	宜 蘭 縣 ILAN COUNTY	桃 園 縣 T.Y. COUNTY	新 竹 縣 H.C. COUNTY	苗 栗 縣 MIAOLI COUNTY	臺 中 縣 T.C. COUNTY	彰 化 縣 C.H. COUNTY
435	風濕症，背部除外 RHEUMATISM, EXCLUDING THE BACK	計 T. 男 M. 女 F.	135 94 41	134 93 41	116 82 34	5 4 1	3 2 1	5 3 2	1 1 -	3 2 1	7 6 1	10 7 3
436	骨髓炎、骨髓炎及其他侵及骨之感染 OSTEOMYELITIS, PERIOSTITIS AND OTHER INFECTIONS INVOLVING BONE	計 T. 男 M. 女 F.	92 52 40	92 52 40	83 46 37	9 7 2	2 2 -	8 6 2	1 - 1	1 - 1	6 2 4	9 3 6
437	肢體之後天性變形 ACQUIRED DEFORMITIES OF LIMBS	計 T. 男 M. 女 F.	1 1 -	1 1 -	1 1 -	- - -	- - -	- - -	- - -	- - -	- - -	1 1 -
439	其他骨骼肌肉系統及結締組織之疾病 OTHER DISEASES OF THE MUSCULOSKELETAL SYSTEM AND CONNECTIVE TISSUE	計 T. 男 M. 女 F.	33 6 27	33 6 27	25 4 21	1 - 1	- - -	- - -	- - -	2 2 -	1 - 1	2 - 2
44	先天性畸形 CONGENITAL ANOMALIES	計 T. 男 M. 女 F.	494 272 222	491 271 220	412 233 179	69 36 33	9 5 4	44 20 24	15 13 2	21 13 8	41 23 18	33 19 14
440	脊椎裂及水腦症 SPINA BIFIDA AND HYDROCEPHALUS	計 T. 男 M. 女 F.	4 3 1	4 3 1	3 2 1	1 1 -	- - -	- - -	- - -	- - -	- - -	- - -
441	中樞神經系統之其他異常 OTHER DEFORMITIES OF CENTRAL NERVOUS SYSTEM	計 T. 男 M. 女 F.	19 9 10	19 9 10	17 8 9	4 2 2	- - -	3 1 2	- - -	- - -	2 1 1	2 1 1
442	心臟及循環系統之先天畸形 CONGENITAL ANOMALIES OF HEART AND CIRCULATORY SYSTEM	計 T. 男 M. 女 F.	294 157 137	294 157 137	243 134 109	44 24 20	6 3 3	30 13 17	11 9 2	13 8 5	16 9 7	19 9 10
443	顎裂及唇裂 CLEFT PALATE AND CLEFT LIP	計 T. 男 M. 女 F.	2 2 -	2 2 -	1 1 -	- - -	- - -	- - -	- - -	- - -	- - -	- - -
444	消化系統之其他異常 OTHER DEFORMITIES OF DIGESTIVE SYSTEM	計 T. 男 M. 女 F.	26 15 11	26 15 11	25 14 11	4 2 2	1 1 -	3 2 1	- - -	- - -	6 2 4	- - -
447	肌肉骨骼系統之其他先天性畸形 OTHER CONGENITAL ANOMALIES OF MUSCULOSKELETAL SYSTEM	計 T. 男 M. 女 F.	24 15 9	24 15 9	20 13 7	4 3 1	- - -	1 2 1	2 2 -	3 1 2	4 3 1	1 1 -
449	其他先天性畸形 OTHER CONGENITAL ANOMALIES	計 T. 男 M. 女 F.	125 71 54	122 70 52	103 61 42	12 4 8	2 1 1	7 4 3	2 2 -	5 4 1	13 8 5	11 8 3
45	源於周產期之病態 CERTAIN CONDITIONS ORIGINATING IN THE PERINATAL PERIOD	計 T. 男 M. 女 F.	539 309 230	537 307 230	452 255 197	60 34 26	21 12 9	39 20 19	15 9 6	13 4 9	46 32 14	40 26 14
450	母親病態所影響之胎兒及新生兒 MATERNAL CONDITIONS AFFECTING FETUS OR NEWBORN	計 T. 男 M. 女 F.	1 1 -	1 1 -	1 1 -	- - -	- - -	- - -	- - -	- - -	- - -	- - -
451	產科併發症所影響之胎兒及新生兒 OBSTETRIC COMPLICATIONS AFFECTING FETUS OR NEWBORN	計 T. 男 M. 女 F.	5 4 1	5 4 1	4 3 1	2 2 -	1 - 1	- - -	- - -	- - -	- - -	1 1 -
452	胎兒生長遲緩，胎兒營養不良及未成熟 SLOW FETAL GROWTH, FETAL MALNUTRITION AND IMMATURITY	計 T. 男 M. 女 F.	347 200 147	345 198 147	291 163 128	30 15 15	12 8 4	24 10 14	12 7 5	6 1 5	30 23 7	31 20 11

Table 34 Number of Death Classified According to the Basic Tabulation List of Death by Sex and Locality, 2004 (Cont. 12)

UNIT: PERSON

南投縣	雲林縣	嘉義縣	臺南縣	高雄縣	屏東縣	臺東縣	花蓮縣	澎湖縣	基隆市	新竹市	臺中市	嘉義市	臺南市	臺北市	高雄市	金馬地區	金門縣	連江縣
NANTOU COUNTY	YUNLIN COUNTY	CHIAYI COUNTY	TAINAN COUNTY	K.S. COUNTY	P.T. COUNTY	T.T. COUNTY	H.L. COUNTY	PENGHU COUNTY	K.L. CITY	H.C. CITY	T.C. CITY	CHIAYI CITY	TAINAN CITY	TAIPEI CITY	K.S. CITY	KINMA AREA	KINMEN COUNTY	L.C. COUNTY
1 - 1	10 9 1	4 4 -	13 9 4	10 7 3	13 9 4	4 3 1	10 7 3	1 1 -	1 - 1	2 2 -	5 1 4	1 1 -	7 4 3	9 6 3	9 5 4	1 1 -	- - -	1 1 -
4 2 2	4 1 3	4 1 3	5 1 4	6 6 -	5 2 3	2 2 -	7 4 3	- - -	1 1 -	2 2 -	1 1 -	2 1 2	4 3 1	7 5 2	2 1 1	- - -	- - -	- - -
- - -	- - -	- - -	- - -	- - -	- - -	- - -	- - -	- - -	- - -	- - -	- - -	- - -	- - -	- - -	- - -	- - -	- - -	- - -
2 1 1	4 - 4	1 - 1	- - -	3 - 3	4 - 4	- - -	- - -	- - -	1 - 1	- - -	3 1 2	- - -	1 - 1	5 - 5	3 2 1	- - -	- - -	- - -
9 7 2	18 7 11	11 8 3	17 11 6	31 17 14	25 12 13	3 2 1	8 4 4	3 1 2	8 6 2	10 5 5	24 17 7	3 3 -	10 4 6	48 25 23	31 13 18	3 1 2	3 1 2	- - -
- - -	- - -	- - -	- - -	1 1 -	- - -	- - -	- - -	- - -	- - -	- - -	1 - 1	- - -	- - -	1 1 -	- - -	- - -	- - -	- - -
- - -	1 - 1	- - -	- - -	1 - 1	2 2 -	- - -	- - -	- - -	- - -	1 1 -	- - -	- - -	1 - 1	2 1 1	- - -	- - -	- - -	- - -
5 3 2	8 4 4	7 5 2	11 9 2	21 11 10	15 6 9	3 2 1	5 2 3	2 1 1	5 3 2	4 1 3	11 6 5	3 3 -	4 3 1	32 15 17	19 8 11	- - -	- - -	- - -
- - -	- - -	- - -	- - -	- - -	1 1 -	- - -	- - -	- - -	- - -	- - -	- - -	- - -	- - -	- - -	1 1 -	- - -	- - -	- - -
- - -	1 1 -	1 - 1	1 - 1	3 2 1	- - -	- - -	- - -	- - -	- - -	2 1 1	3 3 -	- - -	- - -	1 1 -	- - -	- - -	- - -	- - -
- - -	- - -	- - -	- - -	1 1 -	1 - 1	- - -	1 1 -	- - -	- - -	- - -	1 1 -	- - -	1 - 1	- - -	4 2 2	- - -	- - -	- - -
4 4 -	8 2 6	3 3 -	5 2 3	4 2 2	6 3 3	- - -	2 1 1	1 - 1	3 3 -	3 2 1	8 7 1	- - -	4 - 3	12 7 5	7 2 5	3 1 2	3 1 2	- - -
15 8 7	22 12 10	19 12 7	20 9 11	40 21 19	24 12 12	8 6 2	11 6 5	4 2 2	9 4 5	13 8 5	22 11 11	3 2 1	8 5 3	47 28 19	38 24 14	2 2 -	2 2 -	- - -
- - -	1 1 -	- - -	- - -	- - -	- - -	- - -	- - -	- - -	- - -	- - -	- - -	- - -	- - -	- - -	- - -	- - -	- - -	- - -
- - -	- - -	- - -	- - -	- - -	- - -	- - -	- - -	- - -	- - -	- - -	- - -	- - -	- - -	- - -	1 1 -	- - -	- - -	- - -
11 6 5	17 9 8	12 9 3	9 4 5	30 14 16	15 6 9	4 3 1	7 4 3	3 2 1	7 3 4	8 5 3	14 8 6	3 2 1	6 4 2	27 17 10	27 18 9	2 2 -	2 2 -	- - -

表 34 死亡人數按國際基本死因與性別、地區分類(續十三)

中華民國九十三年

單位：人

國際基本死 因分類號碼 ICD NO. BASIC TABULATION LIST 1975	死 亡 原 因 與 性 別  CAUSE OF DEATH AND SEX	總 計 TOTAL *	臺 灣 地 區 TAIWAN AREA	臺 灣 省 TAIWAN PROV.	臺 北 縣 TAIPEI COUNTY	宜 蘭 縣 ILAN COUNTY	桃 園 縣 T.Y. COUNTY	新 竹 縣 H.C. COUNTY	苗 栗 縣 MIAOLI COUNTY	臺 中 縣 T.C. COUNTY	彰 化 縣 C.H. COUNTY	
454	缺氧，生產時窒息及其他呼吸病態 HYPOXIA, BIRTH ASPHYXIA AND OTHER RESPIRATORY CONDITIONS	計 T. 男 M. 女 F.	78 47 31	78 47 31	67 41 26	14 9 5	3 2 1	7 5 2	1 1 -	3 1 2	8 4 4	- - -
459	其他源於周產期之病態 OTHER CERTAIN CONDITIONS ORIGINATING IN THE PERINATAL PERIOD	計 T. 男 M. 女 F.	108 57 51	108 57 51	89 47 42	14 8 6	5 2 3	8 5 3	2 1 1	4 2 2	8 5 3	8 5 3
46	症狀、徵候及診斷欠明之病態 SIGNS, SYMPTOMS AND ILL-DEFINED CONDITIONS	計 T. 男 M. 女 F.	9095 5360 3735	9060 5340 3720	7722 4522 3200	1358 846 512	213 102 111	845 588 257	259 145 114	264 143 121	471 293 178	499 276 223
460	不明熱 PYREXIA OF UNKNOWN ORIGIN	計 T. 男 M. 女 F.	5 3 2	5 3 2	3 1 2	1 1 -	- - -	- - -	- - -	- - -	- - -	1 - 1
464	腹痛 ABDOMINAL PAIN	計 T. 男 M. 女 F.	4 1 3	4 1 3	4 1 3	- - -	- - -	- - -	- - -	- - -	- - -	1 - 1
465	未提及精神病之老衰 SENILITY WITHOUT MENTION OF PSYCHOSIS	計 T. 男 M. 女 F.	2541 1090 1451	2532 1087 1445	2317 987 1330	320 150 170	113 48 65	148 75 73	121 57 64	123 45 78	101 39 62	136 55 81
466	突發性嬰兒死亡徵候群 SUDDEN INFANT DEATH SYNDROME	計 T. 男 M. 女 F.	123 73 50	122 73 49	110 64 46	27 19 8	2 - 2	12 10 2	4 2 2	7 6 1	8 2 6	2 1 1
467	呼吸衰竭 RESPIRATORY FAILURE	計 T. 男 M. 女 F.	3894 2539 1355	3876 2527 1349	3181 2087 1094	615 402 213	49 26 23	549 412 137	53 36 17	69 48 21	243 176 67	193 116 77
469	其他症狀、徵候及診斷欠明之病態 OTHER SIGNS, SYMPTOMS AND ILLDEFINED CONDITIONS	計 T. 男 M. 女 F.	2528 1654 874	2521 1649 872	2107 1382 725	395 274 121	49 28 21	136 91 45	81 50 31	65 44 21	119 76 43	166 104 62
E47	運輸事故 TRANSPORT ACCIDENTS	計 T. 男 M. 女 F.	4850 3616 1234	4843 3611 1232	4395 3287 1108	450 347 103	141 97 44	427 332 95	131 102 29	165 127 38	287 199 88	331 235 96
E470	鐵路事故 RAILWAY ACCIDENTS	計 T. 男 M. 女 F.	64 48 16	64 48 16	61 45 16	8 6 2	3 2 1	8 7 1	- - -	3 3 -	4 1 3	2 2 -
E471	機動車交通事故 MOTOR VEHICLE TRAFFIC ACCIDENTS	計 T. 男 M. 女 F.	4735 3529 1206	4728 3524 1204	4285 3205 1080	442 341 101	137 94 43	419 325 94	131 102 29	161 123 38	282 197 85	326 230 96
E472	其他道路車輛意外事故 OTHER ROAD VEHICLE ACCIDENTS	計 T. 男 M. 女 F.	47 35 12	47 35 12	45 33 12	- - -	1 1 -	- - -	- - -	- - -	1 1 -	3 3 -
E474	航空及太空運輸事故 AIR AND SPACE TRANSPORT ACCIDENTS	計 T. 男 M. 女 F.	1 1 -	1 1 -	1 1 -	- - -	- - -	- - -	- - -	- - -	- - -	- - -
E479	其他運輸事故 OTHER TRANSPORT ACCIDENTS	計 T. 男 M. 女 F.	3 3 -	3 3 -	3 3 -	- - -	- - -	- - -	- - -	1 1 -	- - -	- - -
E48	意外中毒 ACCIDENTAL POISONING	計 T. 男 M. 女 F.	324 234 90	324 234 90	292 211 81	41 30 11	13 10 3	24 17 7	2 2 -	11 8 3	31 25 6	25 18 7

Table 34 Number of Death Classified According to the Basic Tabulation List of  
Death by Sex and Locality, 2004 (Cont. 13)

UNIT: PERSON

南投縣	雲林縣	嘉義縣	臺南縣	高雄縣	屏東縣	臺東縣	花蓮縣	澎湖縣	基隆市	新竹市	臺中市	嘉義市	臺南市	臺北市	高雄市	金馬地區	金門縣	連江縣
NANTOU COUNTY	YUNLIN COUNTY	CHIAYI COUNTY	TAINAN COUNTY	K.S. COUNTY	P.T. COUNTY	T.T. COUNTY	H.L. COUNTY	PENGHU COUNTY	K.L. CITY	H.C. CITY	T.C. CITY	CHIAYI CITY	TAINAN CITY	TAIPEI CITY	K.S. CITY	KINMA AREA	KINMEN COUNTY	L.C. COUNTY
-	3	2	7	7	4	1	1	-	-	2	3	-	1	9	2	-	-	-
-	2	1	4	4	3	1	1	-	-	1	1	-	1	5	1	-	-	-
-	1	1	3	3	1	-	-	-	-	1	2	-	-	4	1	-	-	-
4	1	5	4	3	5	3	3	1	2	3	5	-	1	11	8	-	-	-
2	-	2	1	3	3	2	1	-	1	2	2	-	-	6	4	-	-	-
2	1	3	3	-	2	1	2	1	1	1	3	-	1	5	4	-	-	-
226	277	324	624	571	330	117	127	67	138	238	298	156	320	756	582	35	28	7
130	132	170	301	372	168	73	85	35	102	139	172	83	167	437	381	20	17	3
96	145	154	323	199	162	44	42	32	36	99	126	73	153	319	201	15	11	4
-	-	-	-	-	-	-	-	-	-	-	-	1	-	2	-	-	-	-
-	-	-	-	-	-	-	-	-	-	-	-	1	-	2	-	-	-	-
1	-	1	-	-	-	1	-	-	-	-	-	-	-	-	-	-	-	-
1	-	-	-	-	-	-	-	-	-	-	-	-	-	-	-	-	-	-
-	-	1	-	-	-	1	-	-	-	-	-	-	-	-	-	-	-	-
52	74	98	220	129	90	29	32	33	25	148	66	88	171	112	103	9	8	1
22	25	36	86	56	26	13	15	13	18	73	18	42	75	61	39	3	3	-
30	49	62	134	73	64	16	17	20	7	75	48	46	96	51	64	6	5	1
4	4	-	3	11	4	4	-	1	1	7	6	-	3	8	4	1	-	1
2	2	-	2	6	1	2	-	1	1	4	2	-	2	6	3	-	-	-
2	2	-	2	5	3	2	-	-	-	3	4	-	1	2	1	1	-	1
93	98	82	251	280	139	50	33	17	73	48	142	15	89	370	325	18	14	4
63	44	36	128	202	81	31	26	10	51	37	102	9	51	202	238	12	9	3
30	54	46	123	78	58	19	7	7	22	11	40	6	38	168	87	6	5	1
76	101	143	150	151	97	33	62	16	39	35	84	52	57	264	150	7	6	1
42	61	98	86	108	60	27	44	11	32	25	50	32	39	166	101	5	5	-
34	40	45	64	43	37	6	18	5	7	10	34	20	18	98	49	2	1	1
171	291	189	379	374	337	117	160	12	62	60	121	59	131	204	244	7	6	1
130	224	148	288	290	252	89	118	7	36	43	85	44	94	148	176	5	4	1
41	67	41	91	84	85	28	42	5	26	17	36	15	37	56	68	2	2	-
1	4	1	4	2	4	-	5	1	1	4	2	-	4	2	1	-	-	-
1	3	1	4	1	2	-	3	-	1	4	1	-	3	2	1	-	-	-
-	1	-	-	1	2	-	2	1	-	-	1	-	1	-	-	-	-	-
169	284	186	354	370	329	116	155	11	61	56	118	57	121	201	242	7	6	1
128	219	145	270	287	248	88	115	7	35	39	83	43	86	145	174	5	4	1
41	65	41	84	83	81	28	40	4	26	17	35	14	35	56	68	2	2	-
1	2	2	20	2	4	1	-	-	-	-	-	2	6	1	1	-	-	-
1	1	2	13	2	2	1	-	-	-	-	-	1	5	1	1	-	-	-
-	1	-	7	-	2	-	-	-	-	-	-	1	1	-	-	-	-	-
-	-	-	-	-	-	-	-	-	-	-	1	-	-	-	-	-	-	-
-	-	-	-	-	-	-	-	-	-	-	-	-	-	-	-	-	-	-
-	1	-	1	-	-	-	-	-	-	-	-	-	-	-	-	-	-	-
-	1	-	1	-	-	-	-	-	-	-	-	-	-	-	-	-	-	-
-	-	-	-	-	-	-	-	-	-	-	-	-	-	-	-	-	-	-
17	24	5	23	9	11	7	2	-	6	8	22	1	10	26	6	-	-	-
14	15	2	19	5	8	4	1	-	2	5	16	1	9	18	5	-	-	-
3	9	3	4	4	3	3	1	-	4	3	6	-	1	8	1	-	-	-

表 34 死亡人數按國際基本死因與性別、地區分類(續十四)

中華民國九十三年

單位：人

國際基本死 因分類號碼 ICD NO. BASIC TABULATION LIST 1975	死 亡 原 因 與 性 別 CAUSE OF DEATH AND SEX	總 計 TOTAL *	臺 灣 地 區 TAIWAN AREA	臺 灣 省 TAIWAN PROV.	臺 北 縣 TAIPEI COUNTY	宜 蘭 縣 ILAN COUNTY	桃 園 縣 T.Y. COUNTY	新 竹 縣 H.C. COUNTY	苗 栗 縣 MIAOLI COUNTY	臺 中 縣 T.C. COUNTY	彰 化 縣 C.H. COUNTY	
E480	藥品、藥物及生物物質之意外中毒 ACCIDENTAL POISONING BY DRUGS, MEDICAMENTS AND BIOLOGICALS	計 T. 男 M. 女 F.	153 123 30	153 123 30	138 110 28	20 14 6	6 5 1	3 3 -	- 1 -	2 1 1	19 17 2	16 13 3
E481	其他固體及液體物質之意外中毒 ACCIDENTAL POISONING BY OTHER SOLID AND LIQUID SUBSTANCES	計 T. 男 M. 女 F.	87 65 22	87 65 22	82 61 21	6 6 -	6 4 2	8 7 1	1 1 -	7 5 2	4 3 1	4 4 -
E482	氣體及蒸氣之意外中毒 ACCIDENTAL POISONING BY GASES AND VAPOURS	計 T. 男 M. 女 F.	84 46 38	84 46 38	72 40 32	15 10 5	1 1 -	13 7 6	1 1 -	2 2 -	8 5 3	5 1 4
E49	因內科醫療之意外事故，異常反應及後期併發 症 MISADVENTURES DURING MEDICAL CARE, ABNORMAL REACTIONS, LATE COMPLICATIONS	計 T. 男 M. 女 F.	10 6 4	10 6 4	7 5 2	3 2 1	1 1 -	- - -	- - -	- - -	- - -	- - -
E50	意外墜落 ACCIDENTAL FALLS	計 T. 男 M. 女 F.	1187 877 310	1182 874 308	1017 752 265	117 90 27	32 27 5	74 60 14	24 21 3	47 30 17	77 64 13	84 65 19
E51	火及火焰所致之意外事故 ACCIDENTS CAUSED BY FIRE AND FLAMES	計 T. 男 M. 女 F.	137 90 47	135 88 47	126 83 43	20 11 9	4 3 1	8 5 3	4 1 3	2 2 -	10 7 3	6 5 1
E52	其他意外事故，包括後期影響 OTHER ACCIDENTS, INCLUDING LATE EFFECTS	計 T. 男 M. 女 F.	1943 1497 446	1931 1487 444	1700 1311 389	175 143 32	53 34 19	117 91 26	59 46 13	78 66 12	191 139 52	120 87 33
E520	自然及環境因素所致之意外事故 ACCIDENTS DUE TO NATURAL AND ENVIRONMENTAL FACTORS	計 T. 男 M. 女 F.	72 56 16	72 56 16	68 52 16	4 2 2	5 4 1	1 1 -	16 11 5	2 2 -	7 5 2	4 3 1
E521	意外之淹死及溺水 ACCIDENTAL DROWNING AND SUBMERSION	計 T. 男 M. 女 F.	570 446 124	565 441 124	497 386 111	65 52 13	23 16 7	53 37 16	10 10 -	23 18 5	29 19 10	33 30 3
E523	因機械或工具所致之意外事故 ACCIDENTS CAUSED BY MACHINERY, AND BY CUTTING AND PIERCING INSTRUMENTS	計 T. 男 M. 女 F.	56 51 5	56 51 5	52 47 5	5 5 -	2 1 1	8 7 1	1 1 -	5 5 -	2 1 1	1 1 -
E524	鎗炮、彈片所致之意外事故 ACCIDENTS CAUSED BY FIREARM MISSILE	計 T. 男 M. 女 F.	6 6 -	6 6 -	6 6 -	- - -	- - -	- - -	- - -	1 1 -	- - -	1 1 -
E529	其他之其他意外事故，包括後期影響 OTHERS OF OTHER ACCIDENTS,INCLUDING LATE EFFECTS	計 T. 男 M. 女 F.	1239 938 301	1232 933 299	1077 820 257	101 84 17	23 13 10	55 46 9	32 24 8	47 40 7	153 114 39	81 52 29
E53	治療用之藥品，藥物所致之不良影響 DRUGS, MEDICAMENTS CAUSING ADVERSE EFFECTS IN THERAPEUTIC USE	計 T. 男 M. 女 F.	2 1 1	2 1 1	2 1 1	- - -	- - -	- - -	- - -	- - -	- - -	1 1 -
E54	自殺及自傷 SUICIDE AND SELF-INFLICTED INJURY	計 T. 男 M. 女 F.	3468 2351 1117	3461 2347 1114	2866 1954 912	561 374 187	74 51 23	287 187 100	58 43 15	102 74 28	179 125 54	191 138 53
E55	他殺及被他人故意傷害 HOMICIDE AND INJURY PURPOSELY INFLICTED BY OTHER PERSONS	計 T. 男 M. 女 F.	259 197 62	259 197 62	211 159 52	42 26 16	4 3 1	27 18 9	6 6 -	6 5 1	24 17 7	12 11 1
E56	其他暴力 OTHER VIOLENCE	計 T. 男 M. 女 F.	748 523 225	747 522 225	641 452 189	128 99 29	16 10 6	51 37 14	6 5 1	14 12 2	95 65 30	31 19 12

Table 34 Number of Death Classified According to the Basic Tabulation List of  
Death by Sex and Locality, 2004 (Cont. 14)

UNIT: PERSON

南投縣	雲林縣	嘉義縣	臺南縣	高雄縣	屏東縣	臺東縣	花蓮縣	澎湖縣	基隆市	新竹市	臺中市	嘉義市	臺南市	臺北市	高雄市	金馬地區	金門縣	連江縣
NANTOU COUNTY	YUNLIN COUNTY	CHIAYI COUNTY	TAINAN COUNTY	K.S. COUNTY	P.T. COUNTY	T.T. COUNTY	H.L. COUNTY	PENGHU COUNTY	K.L. CITY	H.C. CITY	T.C. CITY	CHIAYI CITY	TAINAN CITY	TAIPEI CITY	K.S. CITY	KINMA AREA	KINMEN COUNTY	L.C. COUNTY
11 10 1	15 10 5	2 1 1	13 13 -	5 3 2	6 5 1	- - -	1 - 1	- - -	1 - 1	- - -	12 9 3	1 1 -	5 5 -	14 12 2	1 1 -	- - -	- - -	- - -
6 4 2	6 5 1	1 - 1	10 6 4	2 2 -	4 2 2	4 2 2	1 1 -	- - -	3 2 1	- - -	6 4 2	- - -	3 3 -	3 2 1	2 2 -	- - -	- - -	- - -
- - -	3 - 3	2 1 1	- - -	2 - 2	1 1 -	3 2 1	- - -	- - -	2 - 2	8 5 3	4 3 1	- - -	2 1 1	9 4 5	3 2 1	- - -	- - -	- - -
- - -	1 - 1	- - -	- - -	- - -	1 1 -	- - -	- - -	- - -	1 1 -	- - -	- - -	- - -	- - -	- - -	3 1 2	- - -	- - -	- - -
45 32 13	68 41 27	47 37 10	64 43 21	67 44 23	70 54 16	20 16 4	43 31 12	7 5 2	27 23 4	9 6 3	35 24 11	24 18 6	36 21 15	89 64 25	76 58 18	5 3 2	5 3 2	- - -
8 5 3	12 9 3	2 2 -	8 6 2	5 5 -	11 7 4	4 2 2	8 5 3	- - -	6 2 4	3 1 2	2 2 -	- - -	3 3 -	4 2 2	5 3 2	2 2 -	2 2 -	- - -
80 64 16	97 77 20	70 49 21	99 76 23	120 98 22	123 96 27	44 37 7	78 61 17	21 17 4	42 33 9	26 24 2	70 45 25	9 8 1	28 20 8	140 110 30	91 66 25	12 10 2	9 8 1	3 2 1
11 8 3	1 1 -	2 2 -	2 1 1	3 3 -	4 4 -	- - -	- - -	- - -	- - -	1 1 -	4 3 1	1 1 -	- - -	4 4 -	- - -	- - -	- - -	- - -
20 17 3	27 23 4	18 11 7	41 30 11	35 25 10	24 19 5	15 12 3	23 16 7	9 7 2	22 18 4	10 9 1	6 6 -	1 1 -	10 10 -	48 39 9	20 16 4	5 5 -	4 4 -	1 1 -
1 1 -	5 5 -	4 3 1	7 6 1	3 3 -	3 3 -	1 1 -	1 1 -	1 1 -	1 1 -	- - -	- - -	- - -	1 1 -	4 4 -	- - -	- - -	- - -	- - -
1 1 -	1 1 -	- - -	1 1 -	- - -	- - -	- - -	- - -	- - -	- - -	- - -	- - -	1 1 -	- - -	- - -	- - -	- - -	- - -	- - -
47 37 10	63 47 16	46 33 13	48 38 10	79 67 12	92 70 22	28 24 4	54 44 10	11 9 2	19 14 5	15 14 1	60 36 24	6 5 1	17 9 8	84 63 21	71 50 21	7 5 2	5 4 1	2 1 1
- - -	- - -	- - -	- - -	- - -	- - -	- - -	1 - 1	- - -	- - -	- - -	- - -	- - -	- - -	- - -	- - -	- - -	- - -	- - -
97 67 30	110 75 35	80 55 25	204 137 67	190 126 64	159 109 50	52 36 16	75 54 21	8 5 3	85 59 26	67 49 18	122 83 39	41 26 15	124 81 43	346 225 121	249 168 81	7 4 3	6 3 3	1 1 -
9 8 1	5 5 -	2 1 1	8 6 2	7 6 1	13 12 1	4 4 -	4 3 1	2 2 -	4 2 2	6 5 1	16 11 5	4 4 -	6 4 2	27 21 6	21 17 4	- - -	- - -	- - -
11 10 1	25 15 10	22 16 6	17 11 6	53 36 17	30 17 13	17 12 5	26 14 12	1 1 -	21 17 4	9 8 1	51 35 16	4 3 1	13 10 3	67 45 22	39 25 14	1 1 -	1 1 -	- - -

表 34 死亡人數按國際基本死因與性別、地區分類(續完)

中華民國九十三年

單位: 人

國際基本死 因分類號碼	死 亡 原 因 與 性 別	總 計	臺 灣 地 區	臺 灣 省	臺 北 縣	宜 蘭 縣	桃 園 縣	新 竹 縣	苗 栗 縣	臺 中 縣	彰 化 縣	
ICD NO. BASIC TABULATION LIST 1975	CAUSE OF DEATH AND SEX	TOTAL *	TAIWAN AREA	TAIWAN PROV.	TAIPEI COUNTY	ILAN COUNTY	T.Y. COUNTY	H.C. COUNTY	MIAOLI COUNTY	T.C. COUNTY	C.H. COUNTY	
E560	未確定是否意外或故意之傷害 INJURY UNDETERMINED WHETHER ACCIDENTALLY OR PURPOSELY INFLICTED	計 T. 男 M. 女 F.	745 520 225	744 519 225	638 449 189	127 98 29	16 10 6	51 37 14	6 5 1	14 12 2	94 64 30	31 19 12
E569	其他之其他暴力 OTHERS OF OTHER VIOLENCE	計 T. 男 M. 女 F.	3 3 -	3 3 -	3 3 -	1 1 -	- - -	- - -	- - -	- - -	1 1 -	- - -

Table 34 Number of Death Classified According to the Basic Tabulation List of Death by Sex and Locality, 2004 (*Cont'd*)

[illegible]



表34-1 臺北市、高雄市死亡人數按國際基本死因與性別、地區分類  
中華民國九十三年

單位：人

國際基本死 因分類號碼 ICD NO. BASIC TABULATION LIST 1975	死 亡 原 因 與 性 別  CAUSE OF DEATH AND SEX	臺 北 市  TAIPEI CITY	松 山 區  S.S. CH'U	信 義 區  H.Y. CH'U	大 安 區  TA-AN CH'U	中 山 區  C.S. CH'U	中 正 區  C.C. CH'U	大 同 區  TATUNG CH'U	萬 華 區  WANHWA CH'U	
	總 計 TOTAL	計 T. 男 M. 女 F.	13733 8352 5381	960 565 395	1331 854 477	1584 914 670	1123 648 475	858 518 340	766 442 324	1391 884 507
01	腸道傳染疾病 INTESTINAL INFECTIOUS DISEASES	計 T. 男 M. 女 F.	2 1 1	- - -	- - -	1 - 1	- - -	- - -	- - -	- - -
011	傷寒 TYPHOID FEVER	計 T. 男 M. 女 F.	- - -	- - -	- - -	- - -	- - -	- - -	- - -	- - -
013	食物中毒 FOOD POISONING	計 T. 男 M. 女 F.	2 1 1	- - -	- - -	1 - 1	- - -	- - -	- - -	- - -
014	阿米巴病 AMOEBIASIS	計 T. 男 M. 女 F.	- - -	- - -	- - -	- - -	- - -	- - -	- - -	- - -
015	其他明示病原體所致之腸道傳染疾病 INTESTINAL INFECTIONS DUE TO OTHER SPECIFIED ORGANISM	計 T. 男 M. 女 F.	- - -	- - -	- - -	- - -	- - -	- - -	- - -	- - -
016	診斷欠明之腸道傳染 ILL-DEFINED INTESTINAL INFECTIONS	計 T. 男 M. 女 F.	- - -	- - -	- - -	- - -	- - -	- - -	- - -	- - -
02	結核病 TUBERCULOSIS	計 T. 男 M. 女 F.	74 59 15	3 3 -	9 6 3	3 1 2	4 4 -	5 3 2	3 2 1	13 12 1
020	肺結核病 PULMONARY TUBERCULOSIS	計 T. 男 M. 女 F.	68 55 13	3 3 -	7 5 2	3 1 2	4 4 -	4 2 2	3 2 1	12 12 -
021	其他呼吸道結核病 OTHER RESPIRATORY TUBERCULOSIS	計 T. 男 M. 女 F.	2 2 -	- - -	- - -	- - -	- - -	1 1 -	- - -	- - -
022	腦膜及中樞神經系統結核病 TUBERCULOSIS OF MENINGES AND CENTRAL NERVOUS SYSTEM	計 T. 男 M. 女 F.	1 1 -	- - -	1 1 -	- - -	- - -	- - -	- - -	- - -
023	腸、腹膜及腸繫膜淋巴腺結核病 TUBERCULOSIS OF INTESTINES, PERITONEUM AND MESENTERIC GLANDS	計 T. 男 M. 女 F.	1 1 -	- - -	- - -	- - -	- - -	- - -	- - -	- - -
024	骨及關節結核病 TUBERCULOSIS OF BONES AND JOINTS	計 T. 男 M. 女 F.	- - -	- - -	- - -	- - -	- - -	- - -	- - -	- - -
025	生殖泌尿系統結核病 TUBERCULOSIS OF GENITOURINARY SYSTEM	計 T. 男 M. 女 F.	- - -	- - -	- - -	- - -	- - -	- - -	- - -	- - -
029	其他結核病 OTHER TUBERCULOSIS	計 T. 男 M. 女 F.	2 - 2	- - -	1 - 1	- - -	- - -	- - -	- - -	1 - 1
03	其他細菌性疾病 OTHER BACTERIAL DISEASES	計 T. 男 M. 女 F.	98 57 41	9 4 5	12 7 5	11 7 4	5 4 1	5 2 3	6 1 5	8 6 2

Table 34-1 Number of Death Classified According to the Basic Tabulation List of Death by Sex and Locality, Talpei City, Kaohsiung City, 2004

UNIT: PERSON																
文山區	南港區	內湖區	士林區	北投區	高雄市	鹽埕區	鼓山區	左營區	楠梓區	三民區	新興區	前金區	苓雅區	前鎮區	旗津區	小港區
W.S. CH'U	N.K. CH'U	NEIHU CH'U	S.L. CH'U	PEITOU CH'U	K.S. CITY	Y.C. CH'U	KUSHAN CH'U	T.Y. CH'U	NANTZU CH'U	SANMIN CH'U	H.H. CH'U	C.C. CH'U	LINYA CH'U	C.C. CH'U	C.C. CH'U	H.K. CH'U
1277 781 496	567 360 207	1097 689 408	1462 872 590	1317 825 492	8142 5124 3018	239 153 86	630 402 228	1024 679 345	829 541 288	1641 1006 635	407 246 161	238 145 93	1065 637 428	1138 721 417	235 148 87	696 446 250
-	-	-	-	1 1	-	-	-	-	-	-	-	-	-	-	-	-
-	-	-	-	-	-	-	-	-	-	-	-	-	-	-	-	-
-	-	-	-	-	-	-	-	-	-	-	-	-	-	-	-	-
-	-	-	-	-	-	-	-	-	-	-	-	-	-	-	-	-
-	-	-	-	1 1	-	-	-	-	-	-	-	-	-	-	-	-
-	-	-	-	-	-	-	-	-	-	-	-	-	-	-	-	-
-	-	-	-	-	-	-	-	-	-	-	-	-	-	-	-	-
-	-	-	-	-	-	-	-	-	-	-	-	-	-	-	-	-
-	-	-	-	-	-	-	-	-	-	-	-	-	-	-	-	-
-	-	-	-	-	-	-	-	-	-	-	-	-	-	-	-	-
-	-	-	-	-	-	-	-	-	-	-	-	-	-	-	-	-
9 9 -	1 1 -	4 4 -	8 5 3	12 9 3	86 66 20	2 2 -	4 2 2	18 18 -	11 5 6	13 12 1	1 1 -	1 1 1	11 7 4	11 8 3	2 2 -	12 9 3
8 8 -	1 1 -	4 4 -	8 5 3	11 8 3	79 60 19	1 1 -	4 2 2	16 16 -	11 5 6	11 10 1	1 1 -	1 - 1	11 7 4	11 8 3	1 1 -	11 9 2
1 1 -	-	-	-	-	-	-	-	-	-	-	-	-	-	-	-	-
-	-	-	-	-	-	-	-	-	-	-	-	-	-	-	-	-
-	-	-	-	-	2 1 1	-	-	-	-	-	-	-	-	-	1 1 -	1 1 1
-	-	-	-	1 1 -	-	-	-	-	-	-	-	-	-	-	-	-
-	-	-	-	-	-	-	-	-	-	-	-	-	-	-	-	-
-	-	-	-	-	-	-	-	-	-	-	-	-	-	-	-	-
-	-	-	-	-	1 1 -	-	-	-	-	1 1 -	-	-	-	-	-	-
-	-	-	-	-	4 4 -	1 1 -	-	2 2 -	-	1 1 -	-	-	-	-	-	-
7 6 1	3 1 2	7 5 2	14 8 6	11 6 5	66 38 28	1 - 1	3 1 2	6 5 1	6 5 1	12 7 5	4 3 1	1 1 -	17 5 12	13 10 3	- - -	3 1 2

中華民國九十三年

國際基本死 因分類號碼	死 亡 原 因 與 性 別		臺 北 市	松 山 區	信 義 區	大 安 區	中 山 區	中 正 區	大 同 區	萬 華 區
ICD NO. BASIC TABULATION LIST 1975	CAUSE OF DEATH AND SEX		TAIPEI CITY	S.S. CH'U	H.Y. CH'U	TA-AN CH'U	C.S. CH'U	C.C. CH'U	TATUNG CH'U	WANHWA CH'U
037	破傷風	計 T. 男 M. 女 F.	1 - 1	- - -	- - -	- - -	- - -	- - -	- - -	- - -
038	敗血症	計 T. 男 M. 女 F.	94 54 40	9 4 5	12 7 5	11 7 4	5 4 1	5 2 3	6 1 5	8 6 2
039	其他之其他細菌性疾病	計 T. 男 M. 女 F.	3 3 -	- - -	- - -	- - -	- - -	- - -	- - -	- - -
04	病毒性疾病	計 T. 男 M. 女 F.	33 25 8	4 2 2	2 - 2	2 - -	1 - 1	5 5 -	6 6 -	3 3 -
045	節肢動物媒介之腦炎	計 T. 男 M. 女 F.	- - -	- - -	- - -	- - -	- - -	- - -	- - -	- - -
046	病毒性肝炎	計 T. 男 M. 女 F.	18 13 5	3 1 2	2 - 2	- - -	1 - 1	3 3 -	4 4 -	2 2 -
049	其他病毒性疾病	計 T. 男 M. 女 F.	15 12 3	1 1 -	- - -	2 2 -	- - -	2 2 -	2 2 -	1 1 -
05	立克次體及其他節肢動物媒介疾病	計 T. 男 M. 女 F.	- - -	- - -	- - -	- - -	- - -	- - -	- - -	- - -
051	其他立克次體病	計 T. 男 M. 女 F.	- - -	- - -	- - -	- - -	- - -	- - -	- - -	- - -
052	瘧疾	計 T. 男 M. 女 F.	- - -	- - -	- - -	- - -	- - -	- - -	- - -	- - -
06	性病	計 T. 男 M. 女 F.	- - -	- - -	- - -	- - -	- - -	- - -	- - -	- - -
060	梅毒	計 T. 男 M. 女 F.	- - -	- - -	- - -	- - -	- - -	- - -	- - -	- - -
07	其他傳染病及寄生蟲病，傳染病及寄生蟲病之後期影響	計 T. 男 M. 女 F.	17 11 6	1 1 -	2 1 1	2 2 -	4 2 2	- - -	- - -	2 1 1
070	非梅毒之螺旋體疾病	計 T. 男 M. 女 F.	- - -	- - -	- - -	- - -	- - -	- - -	- - -	- - -
071	黴菌病	計 T. 男 M. 女 F.	1 1 -	- - -	- - -	- - -	- - -	- - -	- - -	1 1 -
076	其他蠕蟲病	計 T. 男 M. 女 F.	- - -	- - -	- - -	- - -	- - -	- - -	- - -	- - -



表34-1 臺北市、高雄市死亡人數按國際基本死因與性別、地區分類(續二)

中華民國九十三年

單位：人

國際基本死 因分類號碼 ICD NO. BASIC TABULATION LIST 1975	死 亡 原 因 與 性 別 CAUSE OF DEATH AND SEX	臺 北 市 TAIPEI CITY	松 山 區 S.S. CH'U	信 義 區 H.Y. CH'U	大 安 區 TA-AN CH'U	中 山 區 C.S. CH'U	中 正 區 C.C. CH'U	大 同 區 TATUNG CH'U	萬 華 區 WANHWA CH'U
077	結核病之後期影響 LATE EFFECTS OF TUBERCULOSIS	計 T. 16 男 M. 10 女 F. 6	1 1 -	2 1 1	2 2 -	4 2 2	- - -	- - -	1 - 1
08	唇、口腔及咽之惡性腫瘤 MALIGNANT NEOPLASM OF LIP, ORAL CAVITY AND PHARYNX	計 T. 212 男 M. 178 女 F. 34	11 11 -	15 14 1	12 8 4	18 14 4	8 7 1	12 7 5	30 27 3
09	消化器及腹膜之惡性腫瘤 MALIGNANT NEOPLASM OF DIGESTIVE ORGANS AND PERITONEUM	計 T. 1940 男 M. 1264 女 F. 676	126 70 56	169 114 55	234 146 88	180 106 74	125 75 50	100 62 38	195 139 56
090	食道惡性腫瘤 MALIGNANT NEOPLASM OF OESOPHAGUS	計 T. 106 男 M. 91 女 F. 15	5 4 1	4 3 1	10 8 2	12 12 -	6 3 3	3 2 1	14 13 1
091	胃惡性腫瘤 MALIGNANT NEOPLASM OF STOMACH	計 T. 311 男 M. 198 女 F. 113	19 12 7	29 18 11	39 25 14	24 15 9	21 16 5	15 8 7	36 24 12
092	小腸惡性腫瘤(包括十二指腸) MALIGNANT NEOPLASM OF SMALL INTESTINE, INCLUDING DUODENUM	計 T. 11 男 M. 5 女 F. 6	- - -	2 1 1	2 1 1	1 1 -	1 - 1	1 - 1	1 - 1
093	結腸惡性腫瘤 MALIGNANT NEOPLASM OF COLON	計 T. 357 男 M. 208 女 F. 149	30 15 15	25 16 9	44 25 19	32 16 16	29 15 14	19 11 8	33 22 11
094	直腸、直腸乙狀結腸連接部及肛門之惡性腫瘤 MALIGNANT NEOPLASM OF RECTUM, RECTOSIGMOID JUNCTION AND ANUS	計 T. 161 男 M. 98 女 F. 63	10 4 6	16 11 5	33 20 13	13 5 8	12 9 3	7 5 2	14 9 5
095	肝惡性腫瘤，明示為原發性者 MALIGNANT NEOPLASM OF LIVER, SPECIFIED AS PRIMARY	計 T. 51 男 M. 42 女 F. 9	3 3 -	5 4 1	9 8 1	1 1 -	4 3 1	2 2 -	4 3 1
096	胰惡性腫瘤 MALIGNANT NEOPLASM OF PANCREAS	計 T. 164 男 M. 89 女 F. 75	10 2 8	15 9 6	18 10 8	19 10 9	12 5 7	8 4 4	17 10 7
099	其他消化器及腹膜之惡性腫瘤 OTHER MALIGNANT NEOPLASM OF DIGESTIVE ORGANS AND PERITONEUM	計 T. 779 男 M. 533 女 F. 246	49 30 19	73 52 21	79 49 30	78 46 32	40 24 16	45 30 15	76 58 18
10	呼吸及胸內器官之惡性腫瘤 MALIGNANT NEOPLASM OF RESPIRATORY AND INTRATHORACIC ORGANS	計 T. 915 男 M. 627 女 F. 288	78 51 27	72 57 15	119 75 44	75 52 23	53 38 15	42 26 16	82 60 22
100	喉惡性腫瘤 MALIGNANT NEOPLASM OF LARYNX	計 T. 19 男 M. 18 女 F. 1	- - -	1 1 -	5 4 1	4 4 -	- - -	- - -	3 3 -
101	氣管、支氣管及肺之惡性腫瘤 MALIGNANT NEOPLASM OF TRACHEA, BRONCHUS AND LUNG	計 T. 880 男 M. 599 女 F. 281	76 50 26	71 56 15	113 70 43	70 47 23	53 38 15	40 25 15	75 55 20
109	其他呼吸及胸內器官之惡性腫瘤 OTHER MALIGNANT NEOPLASM OF RESPIRATORY AND INTRATHORACIC ORGANS	計 T. 16 男 M. 10 女 F. 6	2 1 1	- - -	1 1 -	1 1 -	- - -	2 1 1	4 2 2
11	骨、結締組織、皮膚及乳房之惡性腫瘤 MALIGNANT NEOPLASM OF BONE, CONNECTIVE TISSUE, SKIN AND BREAST	計 T. 255 男 M. 32 女 F. 223	26 5 21	18 7 11	35 8 27	35 4 31	11 1 10	8 - 8	18 1 17

Table 34-1 Number of Death Classified According to the Basic Tabulation List of Death by Sex and Locality, Talpei City, Kaohsiung City, 2004 (Cont. 2)

UNIT: PERSON

文山區	南港區	內湖區	士林區	北投區	高雄市	鹽埕區	鼓山區	左營區	楠梓區	三民區	新興區	前金區	苓雅區	前鎮區	旗津區	小港區
W.S. CH'U	N.K. CH'U	NEIHU CH'U	S.L. CH'U	PEITOU CH'U	K.S. CITY	Y.C. CH'U	KUSHAN CH'U	T.Y. CH'U	NANTZU CH'U	SANMIN CH'U	H.H. CH'U	C.C. CH'U	LINYA CH'U	C.C. CH'U	C.C. CH'U	H.K. CH'U
1 1 -	- - -	3 3 -	1 - 1	1 - 1	8 7 1	1 - -	1 1 -	1 - 1	- - -	3 3 -	- - -	- - -	1 1 -	- - -	- - -	1 1 -
22 22 -	13 12 1	23 16 7	31 26 5	17 14 3	247 229 18	7 7 -	21 17 4	29 25 4	22 20 2	57 54 3	9 9 -	3 3 -	28 28 -	35 30 5	8 8 -	28 28 -
175 121 54	94 67 27	156 108 48	196 130 66	190 126 64	1214 812 402	39 28 11	102 71 31	128 89 39	136 96 40	248 165 83	71 42 29	35 21 14	178 126 52	157 95 62	30 17 13	90 62 28
11 10 1	4 4 -	10 9 1	16 15 1	11 8 3	78 72 6	5 4 1	10 9 1	11 11 -	8 8 -	12 11 1	2 2 -	1 1 -	10 10 -	9 6 3	5 5 -	5 5 -
24 17 7	19 13 6	19 14 5	32 17 15	34 19 15	147 98 49	4 3 1	16 11 5	15 9 6	24 17 7	26 17 9	8 5 3	3 3 -	24 16 8	14 9 5	2 1 1	11 7 4
- - -	- - -	- - -	1 - 1	2 2 -	6 3 3	- - -	- - -	1 - 1	- - -	1 1 -	1 1 -	- - -	1 - 1	1 - -	- - -	1 - 1
39 25 14	8 4 4	28 14 14	39 26 13	31 19 12	198 118 80	7 4 3	15 11 4	20 13 7	21 13 8	39 23 16	13 6 7	6 2 4	29 17 12	27 17 10	6 3 3	15 9 6
6 2 4	9 8 1	13 9 4	17 9 8	11 7 4	78 44 34	3 2 1	6 3 3	9 6 3	4 3 1	16 11 5	6 4 2	3 1 2	10 5 5	13 7 6	3 2 1	5 1 4
4 2 2	8 7 1	2 2 -	2 2 -	7 5 2	55 41 14	1 - 1	7 6 1	9 7 2	1 1 -	12 11 1	3 1 2	- - -	6 3 3	6 3 3	2 2 -	8 7 1
14 10 4	9 5 4	14 9 5	15 9 6	13 6 7	76 41 35	4 3 1	7 4 3	9 3 6	10 5 5	14 8 6	4 3 1	1 - 1	10 5 5	7 4 3	3 2 1	7 4 3
77 55 22	37 26 11	70 51 19	74 52 22	81 60 21	576 395 181	15 12 3	41 27 14	54 40 14	68 49 19	128 83 45	34 20 14	21 14 7	88 70 18	80 48 32	9 3 6	38 29 9
92 53 39	36 24 12	56 35 21	125 95 30	85 61 24	428 317 111	11 7 4	38 25 13	60 49 11	30 19 11	89 57 32	23 15 8	20 15 5	48 39 9	62 52 10	8 7 1	39 32 7
1 1 -	- - -	1 1 -	2 2 -	2 2 -	20 19 1	- - -	- - -	3 3 -	2 2 -	1 1 -	1 1 -	2 2 -	2 2 -	5 5 -	- - -	4 3 1
90 51 39	36 24 12	55 34 21	120 91 29	81 58 23	391 286 105	9 6 3	35 23 12	55 45 10	27 16 11	87 55 32	22 14 8	16 12 4	45 36 9	55 46 9	7 6 1	33 27 6
1 1 -	- - -	- - -	3 2 1	2 1 1	17 12 5	2 1 1	3 2 1	2 1 1	1 1 -	1 1 -	- - -	2 1 1	1 1 -	2 1 1	1 1 -	2 2 -
31 1 30	10 - 10	15 - 15	30 1 29	18 4 14	135 16 119	6 - 6	9 1 8	14 - 14	12 3 9	33 6 27	6 - 6	4 - 4	18 2 16	18 1 17	5 1 4	10 2 8

表34-1 臺北市、高雄市死亡人數按國際基本死因與性別、地區分類(續三)

中華民國九十三年

單位：人

國際基本死 因分類號碼 ICD NO. BASIC TABULATION LIST 1975	死 亡 原 因 與 性 別 CAUSE OF DEATH AND SEX	臺 北 市 TAIPEI CITY	松 山 區 S.S. CH'U	信 義 區 H.Y. CH'U	大 安 區 TA-AN CH'U	中 山 區 C.S. CH'U	中 正 區 C.C. CH'U	大 同 區 TATUNG CH'U	萬 華 區 WANHWA CH'U
110	骨及軟骨之惡性腫瘤 MALIGNANT NEOPLASM OF BONE AND ARTICULAR CARTILAGE	計 T. 14 男 M. 8 女 F. 6	1 1 -	2 1 1	2 2 -	1 1 -	2 1 1	- - -	2 1 1
111	皮膚惡性黑色腫瘤 MALIGNANT MELANOMA OF SKIN	計 T. 11 男 M. 7 女 F. 4	1 1 -	2 1 1	2 2 -	1 - 1	- - -	- - -	- - -
112	皮膚之其他惡性腫瘤 OTHER MALIGNANT NEOPLASM OF SKIN	計 T. 8 男 M. 8 女 F. -	1 1 -	1 1 -	4 4 -	1 1 -	- - -	- - -	- - -
113	女性乳房惡性腫瘤 MALIGNANT NEOPLASM OF FEMALE BREAST	計 T. 203 男 M. - 女 F. 203	21 - 21	9 - 9	26 - 26	29 - 29	9 - 9	7 - 7	15 - 15
119	其他骨、結締組織、皮膚及乳房之惡性腫瘤 OTHER MALIGNANT NEOPLASM OF BONE, CONNECTIVE TISSUE, SKIN AND BREAST	計 T. 19 男 M. 9 女 F. 10	2 2 -	4 4 -	1 - 1	3 2 1	- - -	1 - 1	1 - 1
12	泌尿生殖器官惡性腫瘤 MALIGNANT NEOPLASM OF GENITOURINARY ORGANS	計 T. 455 男 M. 227 女 F. 228	28 17 11	41 24 17	73 40 33	36 15 21	23 12 11	18 9 9	52 25 27
120	子宮頸惡性腫瘤 MALIGNANT NEOPLASM OF CERVIX UTERI	計 T. 83 男 M. - 女 F. 83	1 - 1	5 - 5	9 - 9	9 - 9	5 - 5	3 - 3	11 - 11
121	胎盤惡性腫瘤 MALIGNANT NEOPLASM OF PLACENTA	計 T. 2 男 M. - 女 F. 2	- - -	- - -	1 - 1	1 - 1	- - -	- - -	- - -
122	子宮惡性腫瘤，其他及未明示者 MALIGNANT NEOPLASM OF UTERUS, OTHER AND UNSPECIFIED	計 T. 26 男 M. - 女 F. 26	2 - 2	3 - 3	3 - 3	2 - 2	- - -	1 - 1	4 - 4
123	卵巢及其他子宮附屬器官之惡性腫瘤 MALIGNANT NEOPLASM OF OVARY AND OTHER UTERINE ADNEXA	計 T. 58 男 M. - 女 F. 58	5 - 5	3 - 3	11 - 11	7 - 7	4 - 4	1 - 1	3 - 3
124	攝護腺〔前列腺〕惡性腫瘤 MALIGNANT NEOPLASM OF PROSTATE	計 T. 122 男 M. 122 女 F. -	8 8 -	12 12 -	22 22 -	7 7 -	9 9 -	3 3 -	10 10 -
125	睪丸惡性腫瘤 MALIGNANT NEOPLASM OF TESTIS	計 T. 1 男 M. 1 女 F. -	- - -	- - -	- - -	- - -	- - -	1 1 -	- - -
126	膀胱惡性腫瘤 MALIGNANT NEOPLASM OF BLADDER	計 T. 92 男 M. 62 女 F. 30	9 7 2	11 8 3	16 10 6	7 7 -	3 2 1	6 4 2	14 10 4
129	其他泌尿生殖器官惡性腫瘤 OTHER MALIGNANT NEOPLASM OF GENITOURINARY ORGANS	計 T. 71 男 M. 42 女 F. 29	3 2 1	7 4 3	11 8 3	3 1 2	2 1 1	3 1 2	10 5 5
13	其他及未明示位置之惡性腫瘤 MALIGNANT NEOPLASM OF OTHER AND UNSPECIFIED SITES	計 T. 168 男 M. 107 女 F. 61	10 9 1	23 16 7	27 18 9	13 10 3	10 7 3	11 4 7	15 7 8
130	腦惡性腫瘤 MALIGNANT NEOPLASM OF BRAIN	計 T. 50 男 M. 26 女 F. 24	3 3 -	4 2 2	8 5 3	4 3 1	2 1 1	1 1 -	5 1 4

Table 34-1 Number of Death Classified According to the Basic Tabulation List of Death by Sex and Locality, Talpei City, Kaohsiung City, 2004 (Cont. 3)

UNIT: PERSON

文山區	南港區	內湖區	士林區	北投區	高雄市	鹽埕區	鼓山區	左營區	楠梓區	三民區	新興區	前金區	苓雅區	前鎮區	旗津區	小港區
W.S. CH'U	N.K. CH'U	NEIHU CH'U	S.L. CH'U	PEITOU CH'U	K.S. CITY	Y.C. CH'U	KUSHAN CH'U	T.Y. CH'U	NANTZU CH'U	SANMIN CH'U	H.H. CH'U	C.C. CH'U	LINYA CH'U	C.C. CH'U	C.C. CH'U	H.K. CH'U
2	-	-	2	-	7	-	1	1	1	1	-	-	1	-	1	1
1	-	-	-	-	4	-	-	-	-	1	-	-	-	-	-	-
1	-	-	2	-	3	-	1	1	1	-	-	-	-	-	-	-
-	-	1	1	3	5	-	-	-	3	1	-	-	1	-	-	-
-	-	-	-	3	3	-	-	-	3	-	-	-	-	-	-	-
-	-	1	1	-	2	-	-	-	-	1	-	-	1	-	-	-
-	-	-	-	1	6	-	-	-	-	2	-	1	1	-	-	2
-	-	-	-	1	3	-	-	-	-	2	-	-	-	-	-	1
-	-	-	-	-	3	-	-	-	-	-	-	1	1	-	-	1
25	10	13	26	13	111	6	7	13	8	26	6	3	14	17	4	7
-	-	-	-	-	-	-	-	-	-	-	-	-	-	-	-	-
25	10	13	26	13	111	6	7	13	8	26	6	3	14	17	4	7
4	-	1	1	1	6	-	1	-	-	3	-	-	1	1	-	-
-	-	-	1	-	6	-	1	-	-	3	-	-	1	1	-	-
4	-	1	-	1	-	-	-	-	-	-	-	-	-	-	-	-
38	23	37	51	35	245	9	13	38	20	51	11	11	30	37	8	17
19	8	20	24	14	116	6	8	16	10	22	6	7	13	12	8	8
19	15	17	27	21	129	3	5	22	10	29	5	4	17	25	-	9
7	9	9	8	7	56	-	4	10	5	13	3	-	4	13	-	4
-	-	-	-	-	-	-	-	-	-	-	-	-	-	-	-	-
7	9	9	8	7	56	-	4	10	5	13	3	-	4	13	-	4
-	-	-	-	-	-	-	-	-	-	-	-	-	-	-	-	-
-	-	-	-	-	-	-	-	-	-	-	-	-	-	-	-	-
3	-	1	4	3	12	-	-	6	-	2	1	-	2	-	-	1
-	-	-	-	-	-	-	-	-	-	-	-	-	-	-	-	-
3	-	1	4	3	12	-	-	6	-	2	1	-	2	-	-	1
4	3	4	9	4	21	-	1	1	2	2	-	2	6	4	-	3
-	-	-	-	-	-	-	-	-	-	-	-	-	-	-	-	-
4	3	4	9	4	21	-	1	1	2	2	-	2	6	4	-	3
12	3	12	15	9	53	2	5	7	3	10	2	3	5	8	4	4
12	3	12	15	9	53	2	5	7	3	10	2	3	5	8	4	4
-	-	-	-	-	-	-	-	-	-	-	-	-	-	-	-	-
-	-	-	-	-	1	-	1	-	-	-	-	-	-	-	-	-
-	-	-	-	-	1	-	1	-	-	-	-	-	-	-	-	-
-	-	-	-	-	-	-	-	-	-	-	-	-	-	-	-	-
7	5	2	5	7	52	3	-	9	7	11	2	4	7	6	3	-
4	4	1	4	1	30	2	-	6	4	5	1	2	6	1	3	-
3	1	1	1	6	22	1	-	3	3	6	1	2	1	5	-	-
5	3	9	10	5	50	4	2	5	3	13	3	2	6	6	1	5
3	1	7	5	4	32	2	2	3	3	7	3	2	2	3	1	4
2	2	2	5	1	18	2	-	2	-	6	-	-	4	3	-	1
12	8	10	16	13	94	-	5	14	5	29	5	1	10	14	1	10
7	6	4	9	10	53	-	5	7	4	17	2	-	3	10	-	5
5	2	6	7	3	41	-	-	7	1	12	3	1	7	4	1	5
4	3	5	5	6	30	-	3	5	2	10	2	1	2	3	-	2
3	1	2	2	4	18	-	3	2	1	5	1	-	1	3	-	2
1	2	3	5	2	12	-	-	3	1	5	1	1	1	-	-	-



表34-1 臺北市、高雄市死亡人數按國際基本死因與性別、地區分類(續四)

中華民國九十三年

單位：人

國際基本死 因分類號碼 ICD NO. BASIC TABULATION LIST 1975	死 亡 原 因 與 性 別 CAUSE OF DEATH AND SEX	臺 北 市 TAIPEI CITY	松 山 區 S.S. CH'U	信 義 區 H.Y. CH'U	大 安 區 TA-AN CH'U	中 山 區 C.S. CH'U	中 正 區 C.C. CH'U	大 同 區 TATUNG CH'U	萬 華 區 WANHWA CH'U
139	其他之其他及未明示位置之惡性腫瘤 OTHERS OF OTHER MALIGNANT NEOPLASM OF OTHER AND UNSPECIFIED SITES	計 T. 118 男 M. 81 女 F. 37	7 6 1	19 14 5	19 13 6	9 7 2	8 6 2	10 3 7	10 6 4
14	淋巴及造血組織之惡性腫瘤 MALIGNANT NEOPLASM OF LYMPHATIC AND HAEMOPOIETIC TISSUE	計 T. 257 男 M. 159 女 F. 98	25 17 8	35 19 16	27 17 10	13 7 6	15 10 5	14 9 5	22 15 7
140	何杰金病 HODGKIN'S DISEASE	計 T. 1 男 M. 1 女 F. 1	- - -	- - -	- - -	- - -	- - -	- - -	- - -
141	白血病 LEUKAEMIA	計 T. 108 男 M. 68 女 F. 40	6 2 4	16 8 8	14 9 5	6 5 1	5 3 2	6 5 1	9 8 1
149	其他淋巴及造血組織之惡性腫瘤 OTHER MALIGNANT NEOPLASM OF LYMPHATIC AND HAEMOPOIETIC TISSUE	計 T. 148 男 M. 91 女 F. 57	19 15 4	19 11 8	13 8 5	7 2 5	10 7 3	8 4 4	13 7 6
15	良性腫瘤 BENIGN NEOPLASM	計 T. 1 男 M. 1 女 F. -	- - -	- - -	1 1 -	- - -	- - -	- - -	- - -
152	子宮良性腫瘤 BENIGN NEOPLASM OF UTERUS	計 T. - 男 M. - 女 F. -	- - -	- - -	- - -	- - -	- - -	- - -	- - -
155	神經系統之良性腫瘤 BENIGN NEOPLASM OF NERVOUS SYSTEM	計 T. - 男 M. - 女 F. -	- - -	- - -	- - -	- - -	- - -	- - -	- - -
159	其他良性腫瘤 OTHER BENIGN NEOPLASM	計 T. 1 男 M. 1 女 F. -	- - -	- - -	1 1 -	- - -	- - -	- - -	- - -
16	原位癌 CARCINOMA IN SITU	計 T. - 男 M. - 女 F. -	- - -	- - -	- - -	- - -	- - -	- - -	- - -
17	其他及未明示之腫瘤 OTHER AND UNSPECIFIED NEOPLASM	計 T. 117 男 M. 61 女 F. 56	13 3 10	9 4 5	22 13 9	10 7 3	8 3 5	4 1 3	6 5 1
18	內分泌及代謝之疾病，免疫疾患 ENDOCRINE AND METABOLIC DISEASES, IMMUNITY DISORDERS	計 T. 927 男 M. 454 女 F. 473	64 31 33	77 39 38	110 49 61	77 43 34	61 30 31	62 30 32	95 52 43
180	甲狀腺疾患 DISORDERS OF THYROID GLAND	計 T. 4 男 M. 2 女 F. 2	1 - 1	- - -	1 1 -	- - -	- - -	- - -	- - -
181	糖尿病 DIABETES MELLITUS	計 T. 893 男 M. 440 女 F. 453	62 31 31	74 39 35	107 47 60	71 40 31	59 29 30	60 30 30	92 51 41
183	源於非內分泌之肥胖 OBESITY OF NON-ENDOCRINE ORIGIN	計 T. - 男 M. - 女 F. -	- - -	- - -	- - -	- - -	- - -	- - -	- - -
189	其他內分泌及代謝之疾病，免疫疾患 OTHER ENDOCRINE AND METABOLIC DISEASES, IMMUNITY DISORDERS	計 T. 30 男 M. 12 女 F. 18	1 - 1	3 - 3	2 1 1	6 3 3	2 1 1	2 - 2	3 1 2

Table 34-1 Number of Death Classified According to the Basic Tabulation List of Death by Sex and Locality, Talpei City, Kaohsiung City, 2004 (Cont. 4)

UNIT: PERSON

文山區	南港區	內湖區	士林區	北投區	高雄市	鹽埕區	鼓山區	左營區	楠梓區	三民區	新興區	前金區	苓雅區	前鎮區	旗津區	小港區
W.S. CH'U	N.K. CH'U	NEIHU CH'U	S.L. CH'U	PEITOU CH'U	K.S. CITY	Y.C. CH'U	KUSHAN CH'U	T.Y. CH'U	NANTZU CH'U	SANMIN CH'U	H.H. CH'U	C.C. CH'U	LINYA CH'U	C.C. CH'U	C.C. CH'U	H.K. CH'U
8 4 4	5 5 -	5 2 3	11 9 2	7 6 1	64 35 29	- - -	2 2 -	9 5 4	3 3 -	19 12 7	3 1 2	- - -	8 2 6	11 7 4	1 - 1	8 3 5
36 23 13	9 4 5	17 12 5	27 17 10	17 9 8	134 81 53	3 1 2	11 7 4	16 8 8	13 6 7	30 13 17	6 5 1	3 3 -	15 11 4	21 17 4	3 3 -	13 7 6
- -	- -	- -	1 -	- -	- -	- -	- -	- -	- -	- -	- -	- -	- -	- -	- -	- -
17 9 8	5 1 4	6 6 -	12 8 4	6 4 2	73 37 36	3 1 2	4 2 2	9 3 6	9 4 5	19 6 13	3 2 1	1 1 -	5 3 2	10 8 2	1 1 -	9 6 3
19 14 5	4 3 1	11 6 5	14 9 5	11 5 6	61 44 17	- - -	7 5 2	7 5 2	4 2 2	11 7 4	3 3 -	2 2 -	10 8 2	11 9 2	2 2 -	4 1 3
- -	- -	- -	- -	- -	1 -	- -	1 -	- -	- -	- -	- -	- -	- -	- -	- -	- -
- -	- -	- -	- -	- -	- -	- -	- -	- -	- -	- -	- -	- -	- -	- -	- -	- -
- -	- -	- -	- -	- -	- -	- -	- -	- -	- -	- -	- -	- -	- -	- -	- -	- -
- -	- -	- -	- -	- -	- -	- -	- -	- -	- -	- -	- -	- -	- -	- -	- -	- -
- -	- -	- -	- -	- -	1 1	- -	1 1	- -	- -	- -	- -	- -	- -	- -	- -	- -
- -	- -	- -	- -	- -	- -	- -	- -	- -	- -	- -	- -	- -	- -	- -	- -	- -
10 7 3	7 3 4	3 1 2	14 8 6	11 6 5	21 9 12	- - -	3 2 1	1 - 1	4 1 3	5 2 3	1 - 1	- - -	3 2 1	1 - 1	- - -	3 2 1
81 46 35	36 16 20	65 29 36	113 46 67	86 43 43	668 333 335	27 12 15	62 33 29	66 42 24	60 28 32	134 64 70	39 21 18	17 7 10	88 37 51	92 46 46	25 14 11	58 29 29
- -	- -	- -	- -	2 1	3 3	- -	- -	- -	- -	2 2	- -	- -	- -	- -	- -	1 1
79 45 34	34 14 20	65 29 36	107 44 63	83 41 42	646 320 326	26 11 15	61 33 28	64 40 24	58 26 32	128 61 67	39 21 18	16 7 9	87 36 51	87 43 44	25 14 11	55 28 27
- -	- -	- -	- -	- -	- -	- -	- -	- -	- -	- -	- -	- -	- -	- -	- -	- -
2 1 1	2 2 -	- -	6 2 4	1 1 -	19 13 6	1 1 -	1 - 1	2 2 -	2 2 -	4 3 1	- - -	1 - 1	1 1 -	5 3 2	- - -	2 1 1

表34-1 臺北市、高雄市死亡人數按國際基本死因與性別、地區分類(續五)

中華民國九十三年

單位：人

國際基本死 因分類號碼	死 亡 原 因 與 性 別	臺 北 市	松 山 區	信 義 區	大 安 區	中 山 區	中 正 區	大 同 區	萬 華 區
ICD NO. BASIC TABULATION LIST 1975	CAUSE OF DEATH AND SEX	TAIPEI CITY	S.S. CH'U	H.Y. CH'U	TA-AN CH'U	C.S. CH'U	C.C. CH'U	TATUNG CH'U	WANHWA CH'U
19	營養缺乏								
	NUTRITIONAL DEFICIENCIES								
	計 T.	4	-	-	-	-	-	1	-
	男 M.	2	-	-	-	-	-	1	-
	女 F.	2	-	-	-	-	-	-	-
191	營養性消瘦								
	NUTRITIONAL MARASMUS								
	計 T.	-	-	-	-	-	-	-	-
	男 M.	-	-	-	-	-	-	-	-
	女 F.	-	-	-	-	-	-	-	-
192	其他蛋白質、卡洛里營養不良								
	OTHER PROTEIN-CALORIE MALNUTRITION								
	計 T.	4	-	-	-	-	-	1	-
	男 M.	2	-	-	-	-	-	1	-
	女 F.	2	-	-	-	-	-	-	-
20	血液及造血器官疾病								
	DISEASES OF BLOOD AND BLOOD-FORMING ORGANS								
	計 T.	49	2	9	11	4	4	4	4
	男 M.	27	-	5	5	2	2	3	2
	女 F.	22	2	4	6	2	2	1	2
200	貧血								
	ANAEMIAS								
	計 T.	37	2	6	8	4	4	3	3
	男 M.	20	-	3	4	2	2	3	1
	女 F.	17	2	3	4	2	2	-	2
209	其他血液及造血器官疾病								
	OTHER DISEASES OF BLOOD AND BLOOD-FORMING ORGANS								
	計 T.	12	-	3	3	-	-	1	1
	男 M.	7	-	2	1	-	-	-	1
	女 F.	5	-	1	2	-	-	1	-
21	精神疾患								
	MENTAL DISORDERS								
	計 T.	88	9	5	14	7	5	3	3
	男 M.	42	3	2	7	3	4	2	-
	女 F.	46	6	3	7	4	1	1	3
210	老年期初期器質性精神病態								
	SENILE AND PRESENILE ORGANIC PSYCHOTIC CONDITIONS								
	計 T.	60	6	4	11	4	3	2	3
	男 M.	24	1	1	6	1	2	1	-
	女 F.	36	5	3	5	3	1	1	3
211	精神分裂症								
	SCHIZOPHRENIC PSYCHOSES								
	計 T.	11	1	-	2	1	1	1	-
	男 M.	6	-	-	1	1	1	1	-
	女 F.	5	1	-	1	-	-	-	-
212	情感性精神病								
	AFFECTIVE PSYCHOSES								
	計 T.	4	1	-	-	1	-	-	-
	男 M.	2	1	-	-	-	-	-	-
	女 F.	2	-	-	-	1	-	-	-
213	其他之精神病								
	OTHER PSYCHOSES								
	計 T.	1	-	-	-	-	-	-	-
	男 M.	1	-	-	-	-	-	-	-
	女 F.	-	-	-	-	-	-	-	-
214	精神官能症及人格異常								
	NEUROTIC AND PERSONALITY DISORDERS								
	計 T.	3	-	-	1	-	-	-	-
	男 M.	1	-	-	-	-	-	-	-
	女 F.	2	-	-	1	-	-	-	-
215	酒癮徵候群								
	ALCOHOL DEPENDENCE SYNDROME								
	計 T.	-	-	-	-	-	-	-	-
	男 M.	-	-	-	-	-	-	-	-
	女 F.	-	-	-	-	-	-	-	-
216	藥癮								
	DRUG DEPENDENCE								
	計 T.	1	-	-	-	-	-	-	-
	男 M.	-	-	-	-	-	-	-	-
	女 F.	1	-	-	-	-	-	-	-
218	智能不足								
	MENTAL RETARDATION								
	計 T.	1	-	-	-	-	-	-	-
	男 M.	1	-	-	-	-	-	-	-
	女 F.	-	-	-	-	-	-	-	-
219	其他精神疾患								
	OTHER MENTAL DISORDERS								
	計 T.	7	1	1	-	1	1	-	-
	男 M.	7	1	1	-	1	1	-	-
	女 F.	-	-	-	-	-	-	-	-

Table 34-1 Number of Death Classified According to the Basic Tabulation List of Death by Sex and Locality, Talpei City, Kaohsiung City, 2004 (*Cont. 5*)

UNIT: PERSON																
文山區	南港區	內湖區	士林區	北投區	高雄市	鹽埕區	鼓山區	左營區	楠梓區	三民區	新興區	前金區	苓雅區	前鎮區	旗津區	小港區
W.S. CH'U	N.K. CH'U	NEIHU CH'U	S.L. CH'U	PEITOU CH'U	K.S. CITY	Y.C. CH'U	KUSHAN CH'U	T.Y. CH'U	NANTZU CH'U	SANMIN CH'U	H.H. CH'U	C.C. CH'U	LINYA CH'U	C.C. CH'U	C.C. CH'U	H.K. CH'U
2 - 2	- -	1 1 -	- -	- -	9 5 4	- -	- -	- -	- -	3 2 1	1 1 -	- -	1 - 1	2 1 1	- -	2 1 1
- -	- -	- -	- -	- -	1 -	- -	- -	- -	- -	- -	- -	- -	- -	1 1	- -	- -
2 -	- -	1 1 -	- -	- -	8 5 3	- -	- -	- -	- -	3 2 1	1 1 -	- -	1 - 1	1 1 -	- -	2 1 1
2 1 1	1 1 -	2 1 1	3 3 -	3 2 1	27 13 14	- -	1 1 -	3 2 1	4 3 1	6 2 4	3 - 3	- -	3 2 1	3 1 2	- -	4 2 2
2 1 1	1 1 -	1 1 -	1 1 -	2 1 1	17 10 7	- -	1 1 -	3 2 1	3 3 -	3 1 2	- -	- -	2 1 1	3 1 2	- -	2 1 1
- -	- -	1 - 1	2 2 -	1 1 -	10 3 7	- -	- -	- -	1 - 1	3 - 2	- 3 -	- -	1 1 -	- -	- -	2 1 1
8 2 6	1 -	9 6 3	14 7 7	10 6 4	28 15 13	2 -	- -	6 4 2	5 3 2	3 2 1	- -	1 1 -	5 4 1	5 -	- -	1 1 -
6 1 5	- -	8 5 3	8 3 5	5 3 2	17 5 12	2 -	- -	5 3 2	2 -	1 -	- -	- -	3 2 1	4 -	- -	- -
1 - 1	1 -	- -	2 1 1	1 1 -	4 3 1	- -	- -	1 1 -	1 1 -	- -	- -	1 1 -	- -	1 1	- -	- -
- -	- -	- -	1 1	1 -	- -	- -	- -	- -	- -	- -	- -	- -	- -	- -	- -	- -
- -	- -	- -	- -	1 1	- -	- -	- -	- -	- -	- -	- -	- -	- -	- -	- -	- -
- -	- -	1 1	- -	1 1	- -	- -	- -	- -	- -	- -	- -	- -	- -	- -	- -	- -
- -	- -	- -	- -	- -	- -	- -	- -	- -	- -	- -	- -	- -	- -	- -	- -	- -
- -	- -	- -	- -	1 -	2 2 -	- -	- -	- -	- -	1 1 -	- -	- -	1 1 -	- -	- -	- -
1 1 -	- -	- -	- -	- -	2 2 -	- -	- -	- -	1 1 -	1 1 -	- -	- -	- -	- -	- -	- -
- -	- -	- -	3 3 -	- -	3 3 -	- -	- -	- -	1 1 -	- -	- -	- -	1 1 -	- -	- -	1 1 -

表34-1 臺北市、高雄市死亡人數按國際基本死因與性別、地區分類(續六)

中華民國九十三年

單位：人

國際基本死 因分類號碼 ICD NO. BASIC TABULATION LIST 1975	死 亡 原 因 與 性 別 CAUSE OF DEATH AND SEX		臺 北 市 TAIPEI CITY	松 山 區 S.S. CH'U	信 義 區 H.Y. CH'U	大 安 區 TA-AN CH'U	中 山 區 C.S. CH'U	中 正 區 C.C. CH'U	大 同 區 TATUNG CH'U	萬 華 區 WANHWA CH'U
22	神經系統之疾病 DISEASES OF THE NERVOUS SYSTEM	計 T. 男 M. 女 F.	196 118 78	12 7 5	15 9 6	24 14 10	24 13 11	11 8 3	7 3 4	20 11 9
220	腦膜炎 MENINGITIS	計 T. 男 M. 女 F.	9 6 3	2 1 1	- - -	- - -	- - -	1 - 1	- - -	4 3 1
221	帕金森病 PARKINSON'S DISEASE	計 T. 男 M. 女 F.	44 33 11	4 2 2	3 2 1	10 7 3	4 3 1	2 2 -	2 1 1	3 2 1
222	其他中樞神經系統變質及遺傳性疾患 OTHER DEGENERATIVE AND HEREDITARY DISORDERS OF THE CENTRAL NERVOUS SYSTEM	計 T. 男 M. 女 F.	26 14 12	- - -	- - -	5 3 2	4 - 4	2 2 -	2 - 2	4 3 1
223	多發性硬化症 MULTIPLE SCLEROSIS	計 T. 男 M. 女 F.	1 - 1	- - -	- - -	- - -	- - -	- - -	- - -	- - -
224	嬰兒腦性麻痺及其他麻痺性徵候群 INFANTILE CEREBRAL PALSY AND OTHER PARALYTIC SYNDROMES	計 T. 男 M. 女 F.	17 12 5	1 1 -	4 3 1	1 - 1	2 1 1	2 1 1	1 1 -	1 1 -
225	癲癇 EPILEPSY	計 T. 男 M. 女 F.	12 5 7	- - -	1 - 1	3 1 2	- - -	1 1 -	- - -	1 - 1
229	其他神經系統之疾病 OTHER DISEASES OF THE NERVOUS SYSTEM	計 T. 男 M. 女 F.	87 48 39	5 3 2	7 4 3	5 3 2	14 9 5	3 2 1	2 1 1	7 2 5
24	耳及乳突之疾患 DISEASES OF THE EAR AND MASTOID PROCESS	計 T. 男 M. 女 F.	- - -	- - -	- - -	- - -	- - -	- - -	- - -	- - -
240	中耳炎及乳突炎 OTITIS MEDIA AND MASTOIDITIS	計 T. 男 M. 女 F.	- - -	- - -	- - -	- - -	- - -	- - -	- - -	- - -
249	其他耳及乳突之疾患 OTHER DISEASES OF THE EAR AND MASTOID PROCESS	計 T. 男 M. 女 F.	- - -	- - -	- - -	- - -	- - -	- - -	- - -	- - -
25	風濕熱及風濕性心臟病 RHEUMATIC FEVER AND RHEUMATIC HEART DISEASE	計 T. 男 M. 女 F.	12 3 9	- - -	2 - 2	2 1 1	1 - 1	- - -	- - -	2 - 2
250	急性風濕熱 ACUTE RHEUMATIC FEVER	計 T. 男 M. 女 F.	- - -	- - -	- - -	- - -	- - -	- - -	- - -	- - -
251	慢性風濕性心臟病 CHRONIC RHEUMATIC HEART DISEASE	計 T. 男 M. 女 F.	12 3 9	- - -	2 - 2	2 1 1	1 - 1	- - -	- - -	2 - 2
26	高血壓疾病 HYPERTENSIVE DISEASE	計 T. 男 M. 女 F.	167 82 85	16 7 9	21 13 8	25 8 17	13 8 5	11 7 4	7 2 5	16 10 6
260	高血壓性心臟病 HYPERTENSIVE HEART DISEASE	計 T. 男 M. 女 F.	124 57 67	11 4 7	14 8 6	21 7 14	9 6 3	6 3 3	5 1 4	13 8 5

Table 34-1 Number of Death Classified According to the Basic Tabulation List of Death by Sex and Locality, Talpei City, Kaohsiung City, 2004 (Cont. 6)

UNIT: PERSON

文山區	南港區	內湖區	士林區	北投區	高雄市	鹽埕區	鼓山區	左營區	楠梓區	三民區	新興區	前金區	苓雅區	前鎮區	旗津區	小港區
W. S. CH'U	N. K. CH'U	NEIHU CH'U	S. L. CH'U	PEITOU CH'U	K. S. CITY	Y. C. CH'U	KUSHAN CH'U	T. Y. CH'U	NANTZU CH'U	SANMIN CH'U	H. H. CH'U	C. C. CH'U	LINYA CH'U	C. C. CH'U	C. C. CH'U	H. K. CH'U
24 14 10	7 4 3	14 9 5	20 13 7	18 13 5	77 44 33	- - -	7 5 2	9 5 4	9 5 4	17 11 6	1 1 -	1 1 -	12 6 6	13 8 5	1 1 -	7 1 6
- - -	1 1 -	- - -	- - -	1 1 -	7 2 5	- - -	2 1 1	1 - 1	1 - 1	- - -	- - -	- - -	- - -	2 1 1	- - -	1 - 1
5 3 2	1 1 -	2 2 -	5 5 -	3 3 -	14 10 4	- - -	- - -	2 2 -	2 2 -	3 3 -	1 1 -	- - -	2 - 2	2 2 -	- - -	2 - 2
1 - 1	- - -	2 2 -	3 1 2	3 - -	9 5 4	- - -	1 - 1	1 1 -	1 1 -	- - -	- - -	- - -	2 - -	3 1 2	- - -	1 - 1
- - -	- - -	1 - 1	- - -	- - -	- - -	- - -	- - -	- - -	- - -	- - -	- - -	- - -	- - -	- - -	- - -	- - -
2 2 -	- - -	1 1 -	1 - 1	1 1 -	4 2 2	- - -	- - -	2 1 1	- - -	2 1 1	- - -	- - -	- - -	- - -	- - -	- - -
2 1 1	1 - 1	- - -	1 1 -	2 1 1	16 10 6	- - -	3 3 -	2 1 1	- - -	5 3 2	- - -	- - -	3 1 2	2 1 1	- - -	1 1 -
14 8 6	4 2 2	8 4 4	10 6 4	8 4 4	27 15 12	- - -	1 1 -	1 - 1	5 2 3	7 4 3	- - -	1 1 -	5 3 2	4 3 1	1 1 -	2 - 2
- - -	- - -	- - -	- - -	- - -	- - -	- - -	- - -	- - -	- - -	- - -	- - -	- - -	- - -	- - -	- - -	- - -
- - -	- - -	- - -	- - -	- - -	- - -	- - -	- - -	- - -	- - -	- - -	- - -	- - -	- - -	- - -	- - -	- - -
- - -	- - -	- - -	- - -	- - -	- - -	- - -	- - -	- - -	- - -	- - -	- - -	- - -	- - -	- - -	- - -	- - -
- - -	- - -	- - -	- - -	- - -	- - -	- - -	- - -	- - -	- - -	- - -	- - -	- - -	- - -	- - -	- - -	- - -
2 - 2	2 1 1	- - -	1 1 -	- - -	17 8 9	- - -	1 - 1	4 2 2	1 - 1	5 1 4	- - -	2 2 -	1 1 -	1 1 -	- - -	2 1 1
- - -	- - -	- - -	- - -	- - -	- - -	- - -	- - -	- - -	- - -	- - -	- - -	- - -	- - -	- - -	- - -	- - -
2 - 2	2 1 1	- - -	1 1 -	- - -	17 8 9	- - -	1 - 1	4 2 2	1 - 1	5 1 4	- - -	2 2 -	1 1 -	1 1 -	- - -	2 1 1
20 8 12	7 5 2	11 5 6	13 6 7	7 3 4	81 40 41	3 - 3	7 2 5	13 6 7	5 4 1	17 9 8	4 2 2	5 3 2	13 7 6	6 2 4	1 1 -	7 4 3
18 7 11	6 4 2	4 2 2	11 5 6	6 2 4	52 23 29	2 - 2	5 2 3	8 4 4	- - -	13 6 7	3 1 2	2 1 1	10 5 5	5 2 3	1 1 -	3 1 2

表34-1 臺北市、高雄市死亡人數按國際基本死因與性別、地區分類(續七)

中華民國九十三年

單位：人

國際基本死 因分類號碼 ICD NO. BASIC TABULATION LIST 1975	死 亡 原 因 與 性 別 CAUSE OF DEATH AND SEX		臺 北 市 TAIPEI CITY	松 山 區 S.S. CH'U	信 義 區 H.Y. CH'U	大 安 區 TA-AN CH'U	中 山 區 C.S. CH'U	中 正 區 C.C. CH'U	大 同 區 TATUNG CH'U	萬 華 區 WANHWA CH'U
269	其他高血壓疾病 OTHER HYPERTENSIVE DISEASE	計 T. 男 M. 女 F.	43 25 18	5 3 2	7 5 2	4 1 3	4 2 2	5 4 1	2 1 1	3 2 1
27	缺血性心臟病 ISCHAEMIC HEART DISEASE	計 T. 男 M. 女 F.	919 628 291	59 41 18	91 64 27	104 72 32	84 59 25	65 40 25	46 31 15	99 69 30
270	急性心肌梗塞 ACUTE MYOCARDIAL INFARCTION	計 T. 男 M. 女 F.	500 345 155	35 24 11	51 42 9	52 36 16	47 33 14	31 16 15	28 18 10	52 35 17
279	其他缺血性心臟病 OTHER ISCHAEMIC HEART DISEASE	計 T. 男 M. 女 F.	419 283 136	24 17 7	40 22 18	52 36 16	37 26 11	34 24 10	18 13 5	47 34 13
28	肺性循環疾病及其他形態之心臟病 DISEASES OF PULMONARY CIRCULATION AND OTHER FORMS OF HEART DISEASE	計 T. 男 M. 女 F.	814 484 330	44 12 32	86 51 35	107 74 33	69 36 33	50 27 23	43 24 19	60 36 24
280	肺栓塞 PULMONARY EMBOLISM	計 T. 男 M. 女 F.	5 3 2	- - -	1 1 -	- - -	- - -	2 1 1	- - -	- - -
281	心臟性節律不整 CARDIAC DYSRHYTHMIAS	計 T. 男 M. 女 F.	336 211 125	15 5 10	37 21 16	40 31 9	30 11 19	15 10 5	11 6 5	28 16 12
289	其他肺性循環疾病及其他形態之心臟病 OTHER DISEASES OF PULMONARY CIRCULATION AND OTHER FORMS OF HEART DISEASE	計 T. 男 M. 女 F.	473 270 203	29 7 22	48 29 19	67 43 24	39 25 14	33 16 17	32 18 14	32 20 12
29	腦血管疾病 CEREBROVASCULAR DISEASE	計 T. 男 M. 女 F.	1240 725 515	81 53 28	115 69 46	126 70 56	83 49 34	89 52 37	73 42 31	125 75 50
290	蜘蛛網膜下腔出血 SUBARACHNOID HAEMORRHAGE	計 T. 男 M. 女 F.	67 34 33	7 5 2	3 1 2	9 6 3	3 3 -	5 2 3	3 2 1	5 2 3
291	大腦內及其他顱內出血 INTRACEREBRAL AND OTHER INTRACRANIAL HAEMORRHAGE	計 T. 男 M. 女 F.	365 222 143	27 20 7	38 20 18	33 17 16	21 12 9	24 17 7	23 14 9	35 20 15
292	大腸梗塞 CEREBRAL INFARCTION	計 T. 男 M. 女 F.	114 68 46	13 8 5	10 5 5	10 6 4	16 7 9	8 2 6	3 2 1	13 11 2
293	診斷欠明之急性腦血管疾病 ACUTE BUT ILL-DEFINED CEREBROVASCULAR DISEASE	計 T. 男 M. 女 F.	340 185 155	16 11 5	26 13 13	40 25 15	23 15 8	25 14 11	21 11 10	37 22 15
294	腦血管動脈粥樣硬化 CEREBRAL ATHEROSCLEROSIS	計 T. 男 M. 女 F.	- - -	- - -	- - -	- - -	- - -	- - -	- - -	- - -
299	其他腦血管疾病 OTHER CEREBROVASCULAR DISEASE	計 T. 男 M. 女 F.	354 216 138	18 9 9	38 30 8	34 16 18	20 12 8	27 17 10	23 13 10	35 20 15
30	循環系統之其他疾病 OTHER DISEASES OF THE CIRCULATORY SYSTEM	計 T. 男 M. 女 F.	95 63 32	8 7 1	10 7 3	13 8 5	6 4 2	5 3 2	4 3 1	15 9 6

Table 34-1 Number of Death Classified According to the Basic Tabulation List of Death by Sex and Locality, Talpei City, Kaohsiung City, 2004 (Cont. 7)

UNIT: PERSON																	
文山區	南港區	內湖區	士林區	北投區	高雄市	鹽埕區	鼓山區	左營區	楠梓區	三民區	新興區	前金區	苓雅區	前鎮區	旗津區	小港區	
W.S. CH'U	N.K. CH'U	NEIHU CH'U	S.L. CH'U	PEITOU CH'U	K.S. CITY	Y.C. CH'U	KUSHAN CH'U	T.Y. CH'U	NANTZU CH'U	SANMIN CH'U	H.H. CH'U	C.C. CH'U	LINYA CH'U	C.C. CH'U	C.C. CH'U	H.K. CH'U	
2 1 1	1 1 -	7 3 4	2 1 1	1 1 -	29 17 12	1 - 1	2 - 2	5 2 3	5 4 1	4 3 1	1 1 -	3 2 1	3 2 1	1 - 1	- - -	4 3 1	
83 54 29	46 29 17	79 61 18	84 56 28	79 52 27	408 277 131	15 15 -	29 21 8	69 52 17	42 31 11	56 38 18	25 15 10	16 13 3	39 25 14	72 41 31	12 7 5	33 19 14	
42 31 11	24 18 6	41 30 11	51 33 18	46 29 17	231 162 69	8 8 -	12 9 3	39 33 6	25 20 5	37 27 10	16 7 9	9 8 1	25 17 8	37 21 16	5 3 2	18 9 9	
41 23 18	22 11 11	38 31 7	33 23 10	33 23 10	177 115 62	7 7 -	17 12 5	30 19 11	17 11 6	19 11 8	9 8 1	7 5 2	14 8 6	35 20 15	7 4 3	15 10 5	
82 49 33	30 21 9	82 50 32	76 48 28	85 56 29	305 186 119	7 5 2	22 12 10	47 29 18	36 23 13	63 36 27	10 3 7	7 6 1	42 31 11	43 25 18	5 4 1	23 12 11	
1 - 1	- - -	- - -	- - -	1 1 -	3 1 2	- - -	1 - 1	- - -	- - -	- - -	- - -	- - -	- - -	2 1 1	- - -	- - -	
33 24 9	11 6 5	28 17 11	37 29 8	51 35 16	58 34 24	- - -	4 4 -	12 6 6	5 1 4	15 10 5	1 - 1	5 4 1	7 4 3	7 3 4	- - -	2 2 -	
48 25 23	19 15 4	54 33 21	39 19 20	33 20 13	244 151 93	7 5 2	17 8 9	35 23 12	31 22 9	48 26 22	9 3 6	2 2 -	35 27 8	34 21 13	5 4 1	21 10 11	
133 79 54	48 33 15	90 53 37	150 76 74	127 74 53	552 338 214	18 8 10	44 27 17	69 46 23	46 33 13	108 68 40	30 20 10	20 8 12	79 45 34	66 43 23	14 6 8	58 34 24	
9 4 5	- - -	7 4 3	9 1 8	7 4 3	48 23 25	- - -	5 2 3	8 4 4	4 1 3	9 6 3	6 2 4	1 - 1	9 5 4	3 2 1	1 - 1	2 1 1	
38 25 13	18 14 4	27 16 11	46 25 21	35 22 13	168 101 67	10 5 5	14 11 3	18 13 5	18 11 7	31 21 10	8 5 3	6 3 3	25 12 13	20 12 8	1 - 1	17 8 9	
10 7 3	2 2 -	9 6 3	9 5 4	11 7 4	55 32 23	1 - 1	7 3 4	6 5 1	5 4 1	7 5 2	4 4 -	3 1 2	6 3 3	5 4 1	2 - 2	9 3 6	
33 16 17	16 7 9	24 12 12	48 23 25	31 16 15	143 89 54	3 1 2	7 3 4	20 9 11	14 12 2	33 19 14	5 3 2	9 4 5	14 10 4	12 9 3	4 3 1	22 16 6	
- - -	- - -	- - -	- - -	- - -	- - -	- - -	- - -	- - -	- - -	- - -	- - -	- - -	- - -	- - -	- - -	- - -	
43 27 16	12 10 2	23 15 8	38 22 16	43 25 18	138 93 45	4 2 2	11 8 3	17 15 2	5 5 -	28 17 11	7 6 1	1 - 1	25 15 10	26 16 10	6 3 3	8 6 2	
8 4 4	3 3 -	8 5 3	7 3 4	8 7 1	54 40 14	3 3 -	2 1 1	5 3 2	2 2 -	15 11 4	5 4 1	1 1 -	6 3 3	10 9 1	- - -	5 3 2	



表34-1 臺北市、高雄市死亡人數按國際基本死因與性別、地區分類(續八)

中華民國九十三年

單位：人

國際基本死 因分類號碼 ICD NO. BASIC TABULATION LIST 1975	死 亡 原 因 與 性 別 CAUSE OF DEATH AND SEX	臺 北 市 TAIPEI CITY	松 山 區 S.S. CH'U	信 義 區 H.Y. CH'U	大 安 區 TA-AN CH'U	中 山 區 C.S. CH'U	中 正 區 C.C. CH'U	大 同 區 TATUNG CH'U	萬 華 區 WANHWA CH'U
300	動脈粥樣硬化 ATHEROSCLEROSIS	計 T. 4 男 M. 3 女 F. 1	-	-	2	1	-	-	-
301	動脈栓塞及血栓症 ARTERIAL EMBOLISM AND THROMBOSIS	計 T. 4 男 M. 2 女 F. 2	-	-	2	1	-	-	-
302	動脈、小動脈及微血管之其他疾病 OTHER DISEASES OF ARTERIES, ARTERIOLES AND CAPILLARIES	計 T. 81 男 M. 54 女 F. 27	8 7 1	10 7 3	9 5 4	3 2 1	4 2 2	4 3 1	13 7 6
303	靜脈炎、血栓性靜脈炎、靜脈栓塞及血栓 PHLEBITIS, THROMBOPHLEBITIS, VENOUS EMBOLISM AND THROMBOSIS	計 T. 2 男 M. 2 女 F. -	-	-	-	-	1 1 -	-	1 1 -
305	痔瘡 HAEMORRHOIDS	計 T. 1 男 M. - 女 F. 1	-	-	-	-	-	-	-
309	其他循環系統之其他疾病 OTHER DISEASES OF THE OTHER CIRCULATORY SYSTEM	計 T. 3 男 M. 2 女 F. 1	-	-	-	1 - 1	-	-	1 1 -
31	上呼吸道之疾病 DISEASES OF THE UPPER RESPIRATORY TRACT	計 T. 15 男 M. 9 女 F. 6	-	-	3 2 1	-	1 - 1	-	1 1 -
310	急性扁桃腺炎 ACUTE TONSILLITIS	計 T. - 男 M. - 女 F. -	-	-	-	-	-	-	-
311	急性喉炎及氣管炎 ACUTE LARYNGITIS AND TRACHEITIS	計 T. 1 男 M. 1 女 F. -	-	-	-	-	-	-	-
312	其他急性上呼吸道感染 OTHER ACUTE UPPER RESPIRATORY INFECTIONS	計 T. 13 男 M. 7 女 F. 6	-	-	3 2 1	-	1 - 1	-	1 1 -
315	扁桃體及腺樣體之慢性疾病 CHRONIC DISEASES OF TONSILS AND ADENOIDS	計 T. - 男 M. - 女 F. -	-	-	-	-	-	-	-
319	其他上呼吸道之疾病 OTHER DISEASES OF THE UPPER RESPIRATORY TRACT	計 T. 1 男 M. 1 女 F. -	-	-	-	-	-	-	-
32	呼吸系統之其他疾病 OTHER DISEASES OF THE RESPIRATORY SYSTEM	計 T. 1189 男 M. 817 女 F. 372	93 66 27	139 96 43	123 77 46	96 65 31	65 44 21	86 56 30	108 77 31
320	急性支氣管炎及細支氣管炎 ACUTE BRONCHITIS AND BRONCHIOLITIS	計 T. 2 男 M. 1 女 F. 1	-	-	-	-	-	2 1 1	-
321	肺炎 PNEUMONIA	計 T. 447 男 M. 300 女 F. 147	38 28 10	52 34 18	51 30 21	35 23 12	24 14 10	32 21 11	43 32 11
322	流行性感 INFLUENZA	計 T. 3 男 M. 2 女 F. 1	1 1 -	-	-	-	-	-	1 - 1

Table 34-1 Number of Death Classified According to the Basic Tabulation List of Death by Sex and Locality, Talpei City, Kaohsiung City, 2004 (*Cont. 8*)

[illegible]

中華民國九十三年

[illegible]

Table 34-1 Number of Death Classified According to the Basic Tabulation List of Death by Sex and Locality, Talpei City, Kaohsiung City, 2004 (*Cont. 9*)

[illegible]

表34-1 臺北市、高雄市死亡人數按國際基本死因與性別、地區分類(續十)

中華民國九十三年

單位：人

國際基本死 因分類號碼	死 亡 原 因 與 性 別		臺 北 市	松 山 區	信 義 區	大 安 區	中 山 區	中 正 區	大 同 區	萬 華 區
ICD NO. BASIC TABULATION LIST 1975	CAUSE OF DEATH AND SEX		TAIPEI CITY	S.S. CH'U	H.Y. CH'U	TA-AN CH'U	C.S. CH'U	C.C. CH'U	TATUNG CH'U	WANHWA CH'U
347	慢性肝病及肝硬化	計 T. 男 M. 女 F.	333 222 111	20 14 6	32 22 10	25 16 9	30 18 12	21 17 4	21 14 7	53 34 19
348	膽石病及膽囊炎	計 T. 男 M. 女 F.	33 21 12	1 1 -	4 3 1	2 1 1	3 1 2	3 1 2	1 1 -	3 3 -
349	其他消化系統之其他部位疾病	計 T. 男 M. 女 F.	346 204 142	19 11 8	30 22 8	33 15 18	29 11 18	27 19 8	28 14 14	33 20 13
35	泌尿系統之疾病	計 T. 男 M. 女 F.	740 383 357	56 30 26	78 44 34	96 42 54	47 22 25	45 26 19	40 25 15	80 37 43
350	腎炎、腎微候群及腎性病變	計 T. 男 M. 女 F.	503 278 225	42 24 18	59 34 25	63 32 31	31 14 17	34 20 14	33 20 13	54 28 26
351	腎臟感染	計 T. 男 M. 女 F.	6 3 3	- - -	1 1 -	1 - 1	- - -	1 1 -	- - -	- - -
352	尿結石	計 T. 男 M. 女 F.	2 1 1	1 1 -	- - -	- - -	- - -	- - -	- - -	- - -
353	膀胱炎	計 T. 男 M. 女 F.	- - -	- - -	- - -	- - -	- - -	- - -	- - -	- - -
359	其他泌尿系統之疾病	計 T. 男 M. 女 F.	229 101 128	13 5 8	18 9 9	32 10 22	16 8 8	10 5 5	7 5 2	26 9 17
36	男性生殖器官疾病	計 T. 男 M. 女 F.	10 10 -	2 2 -	- - -	2 2 -	1 1 -	- - -	- - -	- - -
360	攝護腺〔前列腺〕肥大	計 T. 男 M. 女 F.	7 7 -	2 2 -	- - -	2 2 -	1 1 -	- - -	- - -	- - -
369	其他男性生殖器官疾病	計 T. 男 M. 女 F.	3 3 -	- - -	- - -	- - -	- - -	- - -	- - -	- - -
37	女性生殖器官疾病	計 T. 男 M. 女 F.	1 - 1	- - -	- - -	- - -	- - -	- - -	- - -	- - -
370	乳房疾病	計 T. 男 M. 女 F.	- - -	- - -	- - -	- - -	- - -	- - -	- - -	- - -
371	輸卵管炎及卵巢炎	計 T. 男 M. 女 F.	- - -	- - -	- - -	- - -	- - -	- - -	- - -	- - -
372	骨盆細胞組織及腹膜之炎症	計 T. 男 M. 女 F.	- - -	- - -	- - -	- - -	- - -	- - -	- - -	- - -

Table 34-1 Number of Death Classified According to the Basic Tabulation List of Death by Sex and Locality, Talpei City, Kaohsiung City, 2004 (*Cont. 10*)

[illegible]

表34-1 臺北市、高雄市死亡人數按國際基本死因與性別、地區分類(續十一)

中華民國九十三年

單位：人

國際基本死 因分類號碼 ICD NO. BASIC TABULATION LIST 1975	死 亡 原 因 與 性 別  CAUSE OF DEATH AND SEX	臺 北 市  TAIPEI CITY	松 山 區  S.S. CH'U	信 義 區  H.Y. CH'U	大 安 區  TA-AN CH'U	中 山 區  C.S. CH'U	中 正 區  C.C. CH'U	大 同 區  TATUNG CH'U	萬 華 區  WANHWA CH'U	
373	子宮、陰道及陰唇之炎症 INFLAMMATORY DISEASES OF UTERUS, VAGINA AND VULVA	計 男 女 T. M. F.	- - -	- - -	- - -	- - -	- - -	- - -	- - -	
374	生殖器脫出症 UTEROVAGINAL PROLAPSE	計 男 女 T. M. F.	- - -	- - -	- - -	- - -	- - -	- - -	- - -	
379	其他女性生殖器官疾病 OTHER DISEASES OF FEMALE GENITAL ORGANS	計 男 女 T. M. F.	1 - 1	- - -	- - -	- - -	- - -	- - -	- - -	
39	直接產科病因 DIRECT OBSTETRIC CAUSES	計 男 女 T. M. F.	- - -	- - -	- - -	- - -	- - -	- - -	- - -	
390	妊娠及生產之出血 HAEMORRHAGE OF PREGNANCY AND CHILDBIRTH	計 男 女 T. M. F.	- - -	- - -	- - -	- - -	- - -	- - -	- - -	
391	妊娠毒血症 TOXAEMIA OF PREGNANCY	計 男 女 T. M. F.	- - -	- - -	- - -	- - -	- - -	- - -	- - -	
394	產褥期之併發症 COMPLICATIONS OF THE PUERPERIUM	計 男 女 T. M. F.	- - -	- - -	- - -	- - -	- - -	- - -	- - -	
399	其他直接產科病因 OTHER DIRECT OBSTETRIC CAUSES	計 男 女 T. M. F.	- - -	- - -	- - -	- - -	- - -	- - -	- - -	
42	皮膚及皮下組織之疾病 DISEASES OF SKIN AND SUBCUTANEOUS TISSUE	計 男 女 T. M. F.	72 31 41	7 4 3	7 6 1	5 1 4	7 1 6	6 1 5	9 6 3	4 2 2
420	皮膚及皮下組織之感染 INFECTIONS OF SKIN AND SUBCUTANEOUS TISSUE	計 男 女 T. M. F.	12 7 5	- - -	4 3 1	1 - 1	- - 1	1 1 -	1 1 -	- - -
429	其他皮膚及皮下組織之疾病 OTHER DISEASES OF SKIN AND SUBCUTANEOUS TISSUE	計 男 女 T. M. F.	60 24 36	7 4 3	3 3 -	4 1 3	7 1 6	5 1 4	8 5 3	4 2 2
43	骨骼肌肉系統及結締組織之疾病 DISEASES OF THE MUSCULOSKELETAL SYSTEM AND CONNECTIVE TISSUE	計 男 女 T. M. F.	65 30 35	6 5 1	6 3 3	8 1 7	7 5 2	4 1 3	1 1 -	3 1 2
430	類風濕性關節炎，脊椎除外 RHEUMATOID ARTHRITIS, EXCEPT SPINE	計 男 女 T. M. F.	9 2 7	1 1 -	1 - 1	2 - 2	- - -	- - -	- - -	- - -
431	其他關節病變 OTHER ARTHROPATHIES	計 男 女 T. M. F.	28 11 17	4 3 1	1 1 -	2 - 2	3 1 1	- - 1	- - -	2 1 1
432	其他關節疾患 OTHER DISORDERS OF JOINTS	計 男 女 T. M. F.	1 1 -	- - -	- - -	- - -	- - -	- - -	- - -	- - -
434	其他背部病變 OTHER DORSOPATHIES	計 男 女 T. M. F.	6 5 1	1 1 -	- - -	- - -	1 1 -	- - -	1 1 -	1 - 1

Table 34-1 Number of Death Classified According to the Basic Tabulation List of Death by Sex and Locality, Talpei City, Kaohsiung City, 2004 (Cont. 11)

UNIT: PERSON

文山區	南港區	內湖區	士林區	北投區	高雄市	鹽埕區	鼓山區	左營區	楠梓區	三民區	新興區	前金區	苓雅區	前鎮區	旗津區	小港區
W.S. CH'U	N.K. CH'U	NEIHU CH'U	S.L. CH'U	PEITOU CH'U	K.S. CITY	Y.C. CH'U	KUSHAN CH'U	T.Y. CH'U	NANTZU CH'U	SANMIN CH'U	H.H. CH'U	C.C. CH'U	LINYA CH'U	C.C. CH'U	C.C. CH'U	H.K. CH'U
-	-	-	-	-	2	-	-	-	-	-	-	-	1	-	1	-
-	-	-	-	-	2	-	-	-	-	-	-	-	1	-	1	-
-	-	-	-	-	-	-	-	-	-	-	-	-	-	-	-	-
-	-	-	-	-	-	-	-	-	-	-	-	-	-	-	-	-
-	-	1	-	-	1	-	-	-	-	1	-	-	-	-	-	-
-	-	1	-	-	1	-	-	-	-	1	-	-	-	-	-	-
-	-	-	-	-	1	-	-	-	-	1	-	-	-	-	-	-
-	-	-	-	-	1	-	-	-	-	1	-	-	-	-	-	-
-	-	-	-	-	-	-	-	-	-	-	-	-	-	-	-	-
-	-	-	-	-	-	-	-	-	-	-	-	-	-	-	-	-
-	-	-	-	-	-	-	-	-	-	-	-	-	-	-	-	-
-	-	-	-	-	1	-	-	-	-	1	-	-	-	-	-	-
-	-	-	-	-	1	-	-	-	-	1	-	-	-	-	-	-
-	-	-	-	-	-	-	-	-	-	-	-	-	-	-	-	-
-	-	-	-	-	-	-	-	-	-	-	-	-	-	-	-	-
5	1	6	10	5	38	2	7	3	4	5	1	2	6	1	1	6
3	1	3	2	1	20	1	3	2	3	1	1	1	4	1	1	2
2	-	3	8	4	18	1	4	1	1	4	-	1	2	-	-	4
2	-	1	1	1	9	-	1	1	1	-	-	1	2	-	-	3
2	-	-	1	-	6	-	1	-	1	-	-	-	2	-	-	2
-	-	-	-	1	3	-	-	1	-	-	-	1	-	-	-	1
3	1	5	9	4	29	2	6	2	3	5	1	1	4	1	1	3
1	1	3	8	3	14	1	2	2	2	1	1	1	2	1	1	-
2	-	2	8	3	15	1	4	-	1	4	-	-	2	-	-	3
6	2	4	5	13	34	-	1	9	4	6	3	-	1	4	1	5
2	1	2	3	5	12	-	-	3	2	2	2	-	-	2	-	1
4	1	2	2	8	22	-	1	6	2	4	1	-	1	2	1	4
1	-	1	-	3	7	-	-	2	-	1	1	-	-	2	-	1
1	-	1	-	1	2	-	-	-	-	-	-	-	-	-	-	-
3	-	1	4	7	9	-	1	1	1	3	1	-	-	-	1	1
3	-	1	2	4	8	-	1	1	1	3	-	-	-	-	1	1
-	-	-	-	1	-	-	-	-	-	-	-	-	-	-	-	-
-	-	-	-	1	-	-	-	-	-	-	-	-	-	-	-	-
-	-	-	-	-	-	-	-	-	-	-	-	-	-	-	-	-
1	-	1	-	-	4	-	-	-	1	2	-	-	-	1	-	-
1	-	1	-	-	3	-	-	-	-	2	-	-	-	1	-	-
-	-	-	-	-	1	-	-	-	1	-	-	-	-	-	-	-



表34-1 臺北市、高雄市死亡人數按國際基本死因與性別、地區分類(續十二)

中華民國九十三年

單位：人

國際基本死 因分類號碼 ICD NO. BASIC TABULATION LIST 1975	死 亡 原 因 與 性 別  CAUSE OF DEATH AND SEX	臺 北 市  TAIPEI CITY	松 山 區  S.S. CH'U	信 義 區  H.Y. CH'U	大 安 區  TA-AN CH'U	中 山 區  C.S. CH'U	中 正 區  C.C. CH'U	大 同 區  TATUNG CH'U	萬 華 區  WANHWA CH'U
435	風濕症，背部除外 RHEUMATISM, EXCLUDING THE BACK  計 T. 男 M. 女 F.	9 6 3	- - -	1 - 1	2 1 1	3 3 -	2 1 1	- - -	- - -
436	骨髓炎、骨膜炎及其他侵及骨之感染 OSTEOMYELITIS, PERIOSTITIS AND OTHER INFECTIONS INVOLVING BONE  計 T. 男 M. 女 F.	7 5 2	- - -	3 2 1	1 - 1	- - -	- - -	- - -	- - -
437	肢體之後天性變形 ACQUIRED DEFORMITIES OF LIMBS  計 T. 男 M. 女 F.	- - -	- - -	- - -	- - -	- - -	- - -	- - -	- - -
439	其他骨骼肌肉系統及結締組織之疾病 OTHER DISEASES OF THE MUSCULOSKELETAL SYSTEM AND CONNECTIVE TISSUE  計 T. 男 M. 女 F.	5 - 5	- - -	- - -	1 - 1	- - -	1 - 1	- - -	- - -
44	先天性畸形 CONGENITAL ANOMALIES  計 T. 男 M. 女 F.	48 25 23	5 3 2	2 - 2	6 2 4	2 1 1	1 - 1	2 - 2	6 3 3
440	脊椎裂及水腦症 SPINA BIFIDA AND HYDROCEPHALUS  計 T. 男 M. 女 F.	1 1 -	- - -	- - -	- - -	- - -	- - -	- - -	1 1 -
441	中樞神經系統之其他異常 OTHER DEFORMITIES OF CENTRAL NERVOUS SYSTEM  計 T. 男 M. 女 F.	2 1 1	- - -	- - -	1 - 1	- - -	- - -	- - -	- - -
442	心臟及循環系統之先天畸形 CONGENITAL ANOMALIES OF HEART AND CIRCULATORY SYSTEM  計 T. 男 M. 女 F.	32 15 17	3 2 1	2 - 2	3 1 2	1 - 1	1 - 1	2 - 2	2 1 1
443	顎裂及唇裂 CLEFT PALATE AND CLEFT LIP  計 T. 男 M. 女 F.	- - -	- - -	- - -	- - -	- - -	- - -	- - -	- - -
444	消化系統之其他異常 OTHER DEFORMITIES OF DIGESTIVE SYSTEM  計 T. 男 M. 女 F.	1 1 -	- - -	- - -	- - -	- - -	- - -	- - -	1 1 -
447	肌肉骨骼系統之其他先天性畸形 OTHER CONGENITAL ANOMALIES OF MUSCULOSKELETAL SYSTEM  計 T. 男 M. 女 F.	- - -	- - -	- - -	- - -	- - -	- - -	- - -	- - -
449	其他先天性畸形 OTHER CONGENITAL ANOMALIES  計 T. 男 M. 女 F.	12 7 5	2 1 1	- - -	2 1 1	1 1 -	- - -	- - -	2 - 2
45	源於周產期之病態 CERTAIN CONDITIONS ORIGINATING IN THE PERINATAL PERIOD  計 T. 男 M. 女 F.	47 28 19	1 1 -	4 2 2	5 2 3	2 2 -	4 2 2	1 1 -	2 1 1
450	母親病態所影響之胎兒及新生兒 MATERNAL CONDITIONS AFFECTING FETUS OR NEWBORN  計 T. 男 M. 女 F.	- - -	- - -	- - -	- - -	- - -	- - -	- - -	- - -
451	產科併發症所影響之胎兒及新生兒 OBSTETRIC COMPLICATIONS AFFECTING FETUS OR NEWBORN  計 T. 男 M. 女 F.	- - -	- - -	- - -	- - -	- - -	- - -	- - -	- - -
452	胎兒生長遲緩，胎兒營養不良及未成熟 SLOW FETAL GROWTH, FETAL MALNUTRITION AND IMMATURITY  計 T. 男 M. 女 F.	27 17 10	1 1 -	2 1 1	- - -	2 2 -	1 - 1	1 1 -	1 - 1

Table 34-1 Number of Death Classified According to the Basic Tabulation List of Death by Sex and Locality, Talpei City, Kaohsiung City, 2004 (*Cont. 12*)

UNIT: PERSON																
文山區	南港區	內湖區	士林區	北投區	高雄市	鹽埕區	鼓山區	左營區	楠梓區	三民區	新興區	前金區	苓雅區	前鎮區	旗津區	小港區
W.S. CH'U	N.K. CH'U	NEIHU CH'U	S.L. CH'U	PEITOU CH'U	K.S. CITY	Y.C. CH'U	KUSHAN CH'U	T.Y. CH'U	NANTZU CH'U	SANMIN CH'U	H.H. CH'U	C.C. CH'U	LINYA CH'U	C.C. CH'U	C.C. CH'U	H.K. CH'U
- - -	- - -	1 1 -	- - -	- - -	9 5 4	- - -	- - -	6 3 3	1 1 -	- - -	- - -	- - -	1 - 1	1 1 -	- - -	- - -
1 1 -	1 1 -	- - -	1 1 -	- - -	2 1 1	- - -	- - -	- - -	1 1 -	- - -	- - -	- - -	- - -	- - -	- - -	1 - 1
- - -	- - -	- - -	- - -	- - -	- - -	- - -	- - -	- - -	- - -	- - -	- - -	- - -	- - -	- - -	- - -	- - -
- - -	1 - 1	- - -	- - -	2 - 2	3 2 1	- - -	- - -	- - -	- - -	- - -	1 1 -	- - -	- - -	- - -	- - -	2 1 1
5 4 1	3 2 1	4 1 3	6 6 -	6 3 3	31 13 18	- - -	2 - 2	2 1 1	4 1 3	6 4 2	2 - 2	1 1 -	4 1 3	4 2 2	- - -	6 3 3
- - -	- - -	- - -	- - -	- - -	- - -	- - -	- - -	- - -	- - -	- - -	- - -	- - -	- - -	- - -	- - -	- - -
- - -	- - -	- - -	1 1 -	- - -	- - -	- - -	- - -	- - -	- - -	- - -	- - -	- - -	- - -	- - -	- - -	- - -
5 4 1	2 1 1	3 1 2	4 4 -	4 1 3	19 8 11	- - -	2 - 2	2 1 1	1 - 1	3 2 1	1 - 1	1 1 -	1 1 1	2 1 1	- - -	6 3 3
- - -	- - -	- - -	- - -	- - -	1 1 -	- - -	- - -	- - -	- - -	- - -	- - -	- - -	- - -	1 1 -	- - -	- - -
- - -	- - -	- - -	- - -	- - -	- - -	- - -	- - -	- - -	- - -	- - -	- - -	- - -	- - -	- - -	- - -	- - -
- - -	- - -	- - -	- - -	- - -	4 2 2	- - -	- - -	- - -	- - -	2 1 1	- - -	- - -	2 1 1	- - -	- - -	- - -
- - -	1 1 -	1 - 1	1 1 -	2 2 -	7 2 5	- - -	- - -	- - -	3 1 2	1 1 -	1 - 1	- - -	1 - 1	1 1 1	- - -	- - -
5 2 3	1 1 -	8 3 5	13 10 3	1 1 -	38 24 14	1 - 1	1 - 1	7 4 3	4 3 1	9 7 2	- - -	- - -	6 4 2	6 4 2	1 1 -	3 1 2
- - -	- - -	- - -	- - -	- - -	- - -	- - -	- - -	- - -	- - -	- - -	- - -	- - -	- - -	- - -	- - -	- - -
- - -	- - -	- - -	- - -	- - -	1 1 -	- - -	- - -	- - -	- - -	- - -	- - -	- - -	- - -	1 1 -	- - -	- - -
4 1 3	1 1 -	4 2 2	9 7 2	1 1 -	27 18 9	1 - 1	- - -	6 3 3	4 3 1	7 6 1	- - -	- - -	3 2 1	4 3 1	1 1 -	1 - 1

表34-1 臺北市、高雄市死亡人數按國際基本死因與性別、地區分類(續十三)

中華民國九十三年

單位：人

國際基本死 因分類號碼 ICD NO. BASIC TABULATION LIST 1975	死 亡 原 因 與 性 別 CAUSE OF DEATH AND SEX	臺 北 市 TAIPEI CITY	松 山 區 S.S. CH'U	信 義 區 H.Y. CH'U	大 安 區 TA-AN CH'U	中 山 區 C.S. CH'U	中 正 區 C.C. CH'U	大 同 區 TATUNG CH'U	萬 華 區 WANHWA CH'U
454	缺氧，生產時窒息及其他呼吸病態 HYPOXIA, BIRTH ASPHYXIA AND OTHER RESPIRATORY CONDITIONS	計 T. 9 男 M. 5 女 F. 4	- - -	- - -	2 1 1	- - -	2 1 1	- - -	1 1 -
459	其他源於周產期之病態 OTHER CERTAIN CONDITIONS ORIGINATING IN THE PERINATAL PERIOD	計 T. 11 男 M. 6 女 F. 5	- - -	2 1 1	3 1 2	- - -	1 1 -	- - -	- - -
46	症狀、徵候及診斷欠明之病態 SIGNS, SYMPTOMS AND ILL-DEFINED CONDITIONS	計 T. 756 男 M. 437 女 F. 319	56 33 23	94 65 29	68 38 30	62 33 29	56 37 19	51 24 27	89 56 33
460	不明熱 PYREXIA OF UNKNOWN ORIGIN	計 T. 2 男 M. 2 女 F. -	- - -	- - -	1 1 -	1 1 -	- - -	- - -	- - -
464	腹痛 ABDOMINAL PAIN	計 T. - 男 M. - 女 F. -	- - -	- - -	- - -	- - -	- - -	- - -	- - -
465	未提及精神病之老衰 SENILITY WITHOUT MENTION OF PSYCHOSIS	計 T. 112 男 M. 61 女 F. 51	5 3 2	12 7 5	6 2 4	9 5 4	17 11 6	5 3 2	22 15 7
466	突發性嬰兒死亡徵候群 SUDDEN INFANT DEATH SYNDROME	計 T. 8 男 M. 6 女 F. 2	- - -	4 4 -	1 - 1	1 1 -	- - -	- - -	- - -
467	呼吸衰竭 RESPIRATORY FAILURE	計 T. 370 男 M. 202 女 F. 168	29 17 12	47 35 12	36 20 16	27 11 16	26 17 9	37 16 21	39 22 17
469	其他症狀、徵候及診斷欠明之病態 OTHER SIGNS, SYMPTOMS AND ILLDEFINED CONDITIONS	計 T. 264 男 M. 166 女 F. 98	22 13 9	31 19 12	24 15 9	24 15 9	13 9 4	9 5 4	28 19 9
E47	運輸事故 TRANSPORT ACCIDENTS	計 T. 204 男 M. 148 女 F. 56	11 7 4	22 14 8	14 9 5	14 10 4	8 5 3	7 5 2	22 17 5
E470	鐵路事故 RAILWAY ACCIDENTS	計 T. 2 男 M. 2 女 F. -	- - -	1 1 -	- - -	- - -	- - -	- - -	- - -
E471	機動車交通事故 MOTOR VEHICLE TRAFFIC ACCIDENTS	計 T. 201 男 M. 145 女 F. 56	11 7 4	21 13 8	14 9 5	14 10 4	8 5 3	7 5 2	22 17 5
E472	其他道路車輛意外事故 OTHER ROAD VEHICLE ACCIDENTS	計 T. 1 男 M. 1 女 F. -	- - -	- - -	- - -	- - -	- - -	- - -	- - -
E474	航空及太空運輸事故 AIR AND SPACE TRANSPORT ACCIDENTS	計 T. - 男 M. - 女 F. -	- - -	- - -	- - -	- - -	- - -	- - -	- - -
E479	其他運輸事故 OTHER TRANSPORT ACCIDENTS	計 T. - 男 M. - 女 F. -	- - -	- - -	- - -	- - -	- - -	- - -	- - -
E48	意外中毒 ACCIDENTAL POISONING	計 T. 26 男 M. 18 女 F. 8	- - -	2 1 1	1 1 -	2 1 1	2 1 1	4 4 -	7 5 2

Table 34-1 Number of Death Classified According to the Basic Tabulation List of Death by Sex and Locality, Talpei City, Kaohsiung City, 2004 (Cont. 13)

UNIT: PERSON

文山區	南港區	內湖區	士林區	北投區	高雄市	鹽埕區	鼓山區	左營區	楠梓區	三民區	新興區	前金區	苓雅區	前鎮區	旗津區	小港區
W.S. CH'U	N.K. CH'U	NEIHU CH'U	S.L. CH'U	PEITOU CH'U	K.S. CITY	Y.C. CH'U	KUSHAN CH'U	T.Y. CH'U	NANTZU CH'U	SANMIN CH'U	H.H. CH'U	C.C. CH'U	LINYA CH'U	C.C. CH'U	C.C. CH'U	H.K. CH'U
-	-	1	3	-	2	-	1	-	-	-	-	-	1	-	-	-
-	-	1	2	-	1	-	1	-	-	-	-	-	1	-	-	-
1	-	3	1	-	8	-	-	1	-	2	-	-	2	1	-	2
1	-	1	1	-	4	-	-	1	-	1	-	-	1	-	-	1
-	-	2	-	-	4	-	-	-	-	1	-	-	1	1	-	1
52	26	55	76	71	582	24	48	59	60	119	29	18	65	91	26	43
23	19	31	37	41	381	17	30	43	41	72	17	13	38	64	13	33
29	7	24	39	30	201	7	18	16	19	47	12	5	27	27	13	10
-	-	-	-	-	-	-	-	-	-	-	-	-	-	-	-	-
-	-	-	-	-	-	-	-	-	-	-	-	-	-	-	-	-
-	-	-	-	-	-	-	-	-	-	-	-	-	-	-	-	-
-	-	-	-	-	-	-	-	-	-	-	-	-	-	-	-	-
7	3	8	10	8	103	4	12	10	8	19	6	1	13	14	10	6
3	2	4	3	3	39	2	5	7	1	8	1	1	2	6	3	3
4	1	4	7	5	64	2	7	3	7	11	5	-	11	8	7	3
-	1	-	-	1	4	-	-	-	-	2	1	-	1	-	-	-
-	-	-	-	1	3	-	-	-	-	1	1	-	1	-	-	-
-	1	-	-	-	1	-	-	-	-	1	-	-	-	-	-	-
34	7	20	38	30	325	14	28	29	37	65	15	14	40	51	9	23
13	5	11	16	19	238	11	19	23	29	41	12	11	27	40	5	20
21	2	9	22	11	87	3	9	6	8	24	3	3	13	11	4	3
11	15	27	28	32	150	6	8	20	15	33	7	3	11	26	7	14
7	12	16	18	18	101	4	6	13	11	22	3	1	8	18	5	10
4	3	11	10	14	49	2	2	7	4	11	4	2	3	8	2	4
15	14	28	22	27	244	1	13	17	40	48	10	6	26	35	12	36
12	9	25	14	21	176	1	12	11	31	36	5	3	16	27	7	27
3	5	3	8	6	68	-	1	6	9	12	5	3	10	8	5	9
-	1	-	-	-	1	-	-	-	1	-	-	-	-	-	-	-
-	1	-	-	-	1	-	-	-	1	-	-	-	-	-	-	-
-	-	-	-	-	-	-	-	-	-	-	-	-	-	-	-	-
15	13	28	22	26	242	1	12	17	39	48	10	6	26	35	12	36
12	8	25	14	20	174	1	11	11	30	36	5	3	16	27	7	27
3	5	3	8	6	68	-	1	6	9	12	5	3	10	8	5	9
-	-	-	-	1	1	-	1	-	-	-	-	-	-	-	-	-
-	-	-	-	1	1	-	1	-	-	-	-	-	-	-	-	-
-	-	-	-	-	-	-	-	-	-	-	-	-	-	-	-	-
-	-	-	-	-	-	-	-	-	-	-	-	-	-	-	-	-
-	-	-	-	-	-	-	-	-	-	-	-	-	-	-	-	-
-	-	-	-	-	-	-	-	-	-	-	-	-	-	-	-	-
-	-	-	-	-	-	-	-	-	-	-	-	-	-	-	-	-
2	-	3	1	2	6	-	-	1	2	-	-	1	1	-	-	1
1	-	2	1	1	5	-	-	-	2	-	-	1	1	-	-	1
1	-	1	-	1	1	-	-	1	-	-	-	-	-	-	-	-

表34-1 臺北市、高雄市死亡人數按國際基本死因與性別、地區分類(續十四)

中華民國九十三年

單位：人

國際基本死因分類號碼 ICD NO. BASIC TABULATION LIST 1975	死 亡 原 因 與 性 別 CAUSE OF DEATH AND SEX	臺 北 市 TAIPEI CITY	松 山 區 S.S. CH'U	信 義 區 H.Y. CH'U	大 安 區 TA-AN CH'U	中 山 區 C.S. CH'U	中 正 區 C.C. CH'U	大 同 區 TATUNG CH'U	萬 華 區 WANHWA CH'U
E480	藥品、藥物及生物物質之意外中毒 ACCIDENTAL POISONING BY DRUGS, MEDICAMENTS AND BIOLOGICALS	計 T. 14 男 M. 12 女 F. 2	- - -	- - -	- - -	- - -	2 1 1	3 3 -	5 5 -
E481	其他固體及液體物質之意外中毒 ACCIDENTAL POISONING BY OTHER SOLID AND LIQUID SUBSTANCES	計 T. 3 男 M. 2 女 F. 1	- - -	1 1 -	- - -	1 1 -	- - -	- - -	- - -
E482	氣體及蒸氣之意外中毒 ACCIDENTAL POISONING BY GASES AND VAPOURS	計 T. 9 男 M. 4 女 F. 5	- - -	1 - 1	1 1 -	1 - 1	- - -	1 1 -	2 - 2
E49	因內科醫療之意外事故，異常反應及後期併發 症 MISADVENTURES DURING MEDICAL CARE, ABNORMAL REACTIONS, LATE COMPLICATIONS	計 T. - 男 M. - 女 F. -	- - -	- - -	- - -	- - -	- - -	- - -	- - -
E50	意外墜落 ACCIDENTAL FALLS	計 T. 89 男 M. 64 女 F. 25	4 3 1	5 3 2	9 5 4	3 2 1	4 3 1	4 1 3	15 11 4
E51	火及火焰所致之意外事故 ACCIDENTS CAUSED BY FIRE AND FLAMES	計 T. 4 男 M. 2 女 F. 2	- - -	- - -	- - -	1 1 -	- - -	- - -	1 - 1
E52	其他意外事故，包括後期影響 OTHER ACCIDENTS, INCLUDING LATE EFFECTS	計 T. 140 男 M. 110 女 F. 30	12 8 4	10 8 2	19 18 1	7 4 3	7 5 2	5 4 1	15 11 4
E520	自然及環境因素所致之意外事故 ACCIDENTS DUE TO NATURAL AND ENVIRONMENTAL FACTORS	計 T. 4 男 M. 4 女 F. -	- - -	- - -	- - -	- - -	- - -	- - -	1 1 -
E521	意外之淹死及溺水 ACCIDENTAL DROWNING AND SUBMERSION	計 T. 48 男 M. 39 女 F. 9	- - -	5 5 -	5 5 -	4 2 2	1 1 -	2 2 -	4 2 2
E523	因機械或工具所致之意外事故 ACCIDENTS CAUSED BY MACHINERY, AND BY CUTTING AND PIERCING INSTRUMENTS	計 T. 4 男 M. 4 女 F. -	- - -	- - -	1 1 -	- - -	- - -	- - -	1 1 -
E524	鎗炮、彈片所致之意外事故 ACCIDENTS CAUSED BY FIREARM MISSILE	計 T. - 男 M. - 女 F. -	- - -	- - -	- - -	- - -	- - -	- - -	- - -
E529	其他之其他意外事故，包括後期影響 OTHERS OF OTHER ACCIDENTS, INCLUDING LATE EFFECTS	計 T. 84 男 M. 63 女 F. 21	12 8 4	5 3 2	13 12 1	3 2 1	6 4 2	3 2 1	9 7 2
E53	治療之藥品，藥物所致之不良影響 DRUGS, MEDICAMENTS CAUSING ADVERSE EFFECTS IN THERAPEUTIC USE	計 T. - 男 M. - 女 F. -	- - -	- - -	- - -	- - -	- - -	- - -	- - -
E54	自殺及自傷 SUICIDE AND SELF-INFLICTED INJURY	計 T. 346 男 M. 225 女 F. 121	18 10 8	35 23 12	35 20 15	35 20 15	22 13 9	19 11 8	33 20 13
E55	他殺及被他人故意傷害 HOMICIDE AND INJURY PURPOSELY INFLICTED BY OTHER PERSONS	計 T. 27 男 M. 21 女 F. 6	2 2 -	4 3 1	1 - 1	2 2 -	2 1 1	- - -	4 4 -
E56	其他暴力 OTHER VIOLENCE	計 T. 67 男 M. 45 女 F. 22	10 6 4	7 6 1	9 7 2	2 - 2	8 5 3	6 3 3	7 6 1

Table 34-1 Number of Death Classified According to the Basic Tabulation List of Death by Sex and Locality, Talpei City, Kaohsiung City, 2004 (Cont. 14)

UNIT: PERSON

文山區	南港區	內湖區	士林區	北投區	高雄市	鹽埕區	鼓山區	左營區	楠梓區	三民區	新興區	前金區	苓雅區	前鎮區	旗津區	小港區
W.S. CH'U	N.K. CH'U	NEIHU CH'U	S.L. CH'U	PEITOU CH'U	K.S. CITY	Y.C. CH'U	KUSHAN CH'U	T.Y. CH'U	NANTZU CH'U	SANMIN CH'U	H.H. CH'U	C.C. CH'U	LINYA CH'U	C.C. CH'U	C.C. CH'U	H.K. CH'U
1 1 -	- - -	- - -	1 1 -	2 1 1	1 1 -	- - -	- - -	- - -	1 1 -	- - -	- - -	- - -	- - -	- - -	- - -	- - -
1 - 1	- - -	- - -	- - -	- - -	2 2 -	- - -	- - -	- - -	1 1 -	- - -	- - -	1 1 -	- - -	- - -	- - -	- - -
- - -	- - -	3 2 1	- - -	- - -	3 2 1	- - -	- - -	1 - 1	- - -	- - -	- - -	- - -	1 1 -	- - -	- - -	1 1 -
- - -	- - -	- - -	- - -	- - -	3 1 2	- - -	- - -	1 - 1	- - -	- - -	1 - 1	- - -	- - -	1 1 -	- - -	- - -
4 4 -	6 4 2	11 9 2	13 11 2	11 8 3	76 58 18	- - -	6 5 1	7 6 1	10 7 3	14 8 6	5 3 2	1 1 -	9 7 2	12 10 2	5 4 1	7 7 -
- - -	- - -	- - -	2 1 1	- - -	5 3 2	- - -	- - -	1 1 -	- - -	1 - 1	- - -	- - -	1 1 -	2 2 -	- - -	- - -
6 5 1	10 7 3	10 8 2	25 21 4	14 11 3	91 66 25	2 2 -	5 5 -	13 8 5	11 9 2	16 14 2	- - -	- - -	17 8 9	13 10 3	3 3 -	11 7 4
- - -	- - -	1 1 -	2 2 -	- - -	- - -	- - -	- - -	- - -	- - -	- - -	- - -	- - -	- - -	- - -	- - -	- - -
3 3 -	5 2 3	6 6 -	7 6 1	6 5 1	20 16 4	- - -	3 3 -	3 - 3	4 4 -	1 1 -	- - -	- - -	1 1 -	3 3 -	2 2 -	3 2 1
- - -	- - -	1 1 -	- - -	1 1 -	- - -	- - -	- - -	- - -	- - -	- - -	- - -	- - -	- - -	- - -	- - -	- - -
- - -	- - -	- - -	- - -	- - -	- - -	- - -	- - -	- - -	- - -	- - -	- - -	- - -	- - -	- - -	- - -	- - -
3 2 1	5 5 -	2 - 2	16 13 3	7 5 2	71 50 21	2 2 -	2 2 -	10 8 2	7 5 2	15 13 2	- - -	- - -	16 7 9	10 7 3	1 1 -	8 5 3
- - -	- - -	- - -	- - -	- - -	- - -	- - -	- - -	- - -	- - -	- - -	- - -	- - -	- - -	- - -	- - -	- - -
35 24 11	13 9 4	39 30 9	30 23 7	32 22 10	249 168 81	8 5 3	21 16 5	35 24 11	23 14 9	57 37 20	7 5 2	5 1 4	27 18 9	34 23 11	6 6 -	26 19 7
2 1 1	- - -	5 4 1	4 3 1	1 1 -	21 17 4	2 1 1	- - -	3 2 1	3 1 2	7 7 -	- - -	- - -	1 1 -	2 2 -	1 1 -	2 2 -
6 4 2	- - -	8 6 2	- - -	4 2 2	39 25 14	1 - -	2 1 1	4 2 2	10 6 4	6 4 2	2 1 1	- - -	3 2 1	8 6 2	- - -	3 2 1

單位：人

[illegible]

Table 34-1 Number of Death Classified According to the Basic Tabulation List of Death by Sex and Locality, Talpei City, Kaohsiung City, 2004 (*Cont'd*)

[illegible]



表 35 死亡人數按國際基本死因與性別、年齡分類

中華民國九十三年

單位：人

國際基本死 因分類號碼	死 亡 原 因 與 性 別	總計	未滿 4週	4週至 11個月	1	2	3	4	5	10	15	
ICD NO. BASIC TABULATION LIST 1975	CAUSE OF DEATH AND SEX	TOTAL	UNDER 4WEEKS	4WEEKS TO 11 MONTHS	1	2	3	4	5   9	10   14	15   19	
	總 計	計 T. 男 M. 女 F.	133679 82812 50867	623 358 265	523 287 236	144 79 65	102 57 45	83 43 40	67 32 35	248 132 116	276 150 126	856 624 232
01	腸道傳染疾病	計 T. 男 M. 女 F.	27 15 12	- - -	- - -	- - -	- - -	- - -	- - -	- - -	- - -	- - -
	INTESTINAL INFECTIOUS DISEASES	計 T. 男 M. 女 F.	27 15 12	- - -	- - -	- - -	- - -	- - -	- - -	- - -	- - -	- - -
011	傷寒	計 T. 男 M. 女 F.	1 1 -	- - -	- - -	- - -	- - -	- - -	- - -	- - -	- - -	- - -
	TYPHOID FEVER	計 T. 男 M. 女 F.	1 1 -	- - -	- - -	- - -	- - -	- - -	- - -	- - -	- - -	- - -
013	食物中毒	計 T. 男 M. 女 F.	9 6 3	- - -	- - -	- - -	- - -	- - -	- - -	- - -	- - -	- - -
	FOOD POISONING	計 T. 男 M. 女 F.	9 6 3	- - -	- - -	- - -	- - -	- - -	- - -	- - -	- - -	- - -
014	阿米巴病	計 T. 男 M. 女 F.	2 1 1	- - -	- - -	- - -	- - -	- - -	- - -	- - -	- - -	- - -
	AMOEBIASIS	計 T. 男 M. 女 F.	2 1 1	- - -	- - -	- - -	- - -	- - -	- - -	- - -	- - -	- - -
015	其他明示病原體所致之腸道傳染疾病	計 T. 男 M. 女 F.	2 1 1	- - -	- - -	- - -	- - -	- - -	- - -	- - -	- - -	- - -
	INTESTINAL INFECTIONS DUE TO OTHER SPECIFIED ORGANISM	計 T. 男 M. 女 F.	2 1 1	- - -	- - -	- - -	- - -	- - -	- - -	- - -	- - -	- - -
016	診斷欠明之腸道傳染	計 T. 男 M. 女 F.	13 6 7	- - -	- - -	- - -	- - -	- - -	- - -	- - -	- - -	- - -
	ILL-DEFINED INTESTINAL INFECTIONS	計 T. 男 M. 女 F.	13 6 7	- - -	- - -	- - -	- - -	- - -	- - -	- - -	- - -	- - -
02	結核病	計 T. 男 M. 女 F.	957 739 218	- - -	- - -	- - -	- - -	- - -	- - -	- - 1	- - 3	- - 3
	TUBERCULOSIS	計 T. 男 M. 女 F.	957 739 218	- - -	- - -	- - -	- - -	- - -	- - -	- - 1	- - 3	- - 3
020	肺結核病	計 T. 男 M. 女 F.	887 690 197	- - -	- - -	- - -	- - -	- - -	- - -	- - 1	- - 2	- - 2
	PULMONARY TUBERCULOSIS	計 T. 男 M. 女 F.	887 690 197	- - -	- - -	- - -	- - -	- - -	- - -	- - 1	- - 2	- - 2
021	其他呼吸道結核病	計 T. 男 M. 女 F.	22 18 4	- - -	- - -	- - -	- - -	- - -	- - -	- - -	- - -	- - -
	OTHER RESPIRATORY TUBERCULOSIS	計 T. 男 M. 女 F.	22 18 4	- - -	- - -	- - -	- - -	- - -	- - -	- - -	- - -	- - -
022	腦膜及中樞神經系統結核病	計 T. 男 M. 女 F.	18 10 8	- - -	- - -	- - -	- - -	- - -	- - -	- - -	- - -	- - -
	TUBERCULOSIS OF MENINGES AND CENTRAL NERVOUS SYSTEM	計 T. 男 M. 女 F.	18 10 8	- - -	- - -	- - -	- - -	- - -	- - -	- - -	- - -	- - -
023	腸、腹膜及腸繫膜淋巴腺結核病	計 T. 男 M. 女 F.	8 5 3	- - -	- - -	- - -	- - -	- - -	- - -	- - -	- - -	1 - 1
	TUBERCULOSIS OF INTESTINES, PERITONEUM AND MESENTERIC GLANDS	計 T. 男 M. 女 F.	8 5 3	- - -	- - -	- - -	- - -	- - -	- - -	- - -	- - -	1 - 1
024	骨及關節結核病	計 T. 男 M. 女 F.	1 1 -	- - -	- - -	- - -	- - -	- - -	- - -	- - -	- - -	- - -
	TUBERCULOSIS OF BONES AND JOINTS	計 T. 男 M. 女 F.	1 1 -	- - -	- - -	- - -	- - -	- - -	- - -	- - -	- - -	- - -
025	生殖泌尿系統結核病	計 T. 男 M. 女 F.	1 1 -	- - -	- - -	- - -	- - -	- - -	- - -	- - -	- - -	- - -
	TUBERCULOSIS OF GENITOURINARY SYSTEM	計 T. 男 M. 女 F.	1 1 -	- - -	- - -	- - -	- - -	- - -	- - -	- - -	- - -	- - -
029	其他結核病	計 T. 男 M. 女 F.	20 14 6	- - -	- - -	- - -	- - -	- - -	- - -	- - -	- - -	- - -
	OTHER TUBERCULOSIS	計 T. 男 M. 女 F.	20 14 6	- - -	- - -	- - -	- - -	- - -	- - -	- - -	- - -	- - -
03	其他細菌性疾病	計 T. 男 M. 女 F.	1031 537 494	- - -	3 - 3	3 2 1	1 - 1	1 1 -	1 - 1	6 1 5	1 1 -	- - -
	OTHER BACTERIAL DISEASES	計 T. 男 M. 女 F.	1031 537 494	- - -	3 - 3	3 2 1	1 - 1	1 1 -	1 - 1	6 1 5	1 1 -	- - -

附註：本表資料含金馬地區。

Table 35 Number of Death Classified According to the Basic Tabulation List of  
Death by Sex and Age, 2004

UNIT: PERSON

20	25	30	35	40	45	50	55	60	65	70	75	80	85	90	95	100+	50歲以上死亡百分比 OVER 50 YEARS %
24	29	34	39	44	49	54	59	64	69	74	79	84	89	94	99		
1254	1585	2142	3260	4827	6279	7458	6599	9062	11994	16861	20794	18828	12107	6171	1331	205	83.34
887	1160	1582	2428	3507	4531	5233	4553	5874	7347	10620	13396	10691	6026	2682	468	65	80.85
367	425	560	832	1320	1748	2225	2046	3188	4647	6241	7398	8137	6081	3489	863	140	87.39
-	-	1	-	2	2	3	1	-	3	4	4	5	1	1	-	-	81.48
-	-	1	-	1	2	3	1	-	1	2	3	-	-	1	-	-	73.33
-	-	-	-	1	-	-	-	-	2	2	1	5	1	-	-	-	91.67
-	-	-	-	1	-	-	-	-	-	-	-	-	-	-	-	-	-
-	-	-	-	1	-	-	-	-	-	-	-	-	-	-	-	-	-
-	-	1	-	1	-	1	-	-	1	2	3	-	-	-	-	-	77.78
-	-	1	-	-	-	1	-	-	-	1	3	-	-	-	-	-	83.33
-	-	-	-	1	-	-	-	-	1	1	-	-	-	-	-	-	66.67
-	-	-	-	-	-	-	1	-	-	-	-	1	-	-	-	-	100.00
-	-	-	-	-	-	-	1	-	-	-	-	-	-	-	-	-	100.00
-	-	-	-	-	-	-	-	-	-	-	-	1	-	-	-	-	100.00
-	-	-	-	-	1	-	-	-	1	-	-	-	-	-	-	-	50.00
-	-	-	-	-	1	-	-	-	-	-	-	-	-	-	-	-	-
-	-	-	-	-	-	-	-	-	1	-	-	-	-	-	-	-	100.00
-	-	-	-	-	-	-	-	-	-	-	-	-	-	-	-	-	100.00
-	-	-	-	-	1	2	-	-	1	2	1	4	1	1	-	-	92.31
-	-	-	-	-	1	2	-	-	1	1	-	-	-	1	-	-	83.33
-	-	-	-	-	-	-	-	-	-	1	1	4	1	-	-	-	100.00
2	5	3	11	24	30	40	29	53	73	129	185	188	127	46	7	1	91.75
1	4	2	9	21	23	31	23	41	66	104	151	141	88	30	4	-	91.88
1	1	1	2	3	7	9	6	12	7	25	34	47	39	16	3	1	91.28
1	4	3	10	23	29	37	27	52	67	110	175	177	118	43	7	1	91.77
-	3	2	8	20	23	28	21	41	61	93	142	134	83	27	4	-	91.88
1	1	1	2	3	6	9	6	11	6	17	33	43	35	16	3	1	91.37
-	-	-	-	-	-	1	-	-	-	3	7	2	6	3	-	-	100.00
-	-	-	-	-	-	1	-	-	-	3	7	1	3	3	-	-	100.00
-	-	-	-	-	-	-	-	-	-	-	-	1	3	-	-	-	100.00
1	1	-	-	1	-	-	-	1	2	9	1	1	1	-	-	-	83.33
1	1	-	-	1	-	-	-	-	1	4	-	1	1	-	-	-	70.00
-	-	-	-	-	-	-	-	1	1	5	1	-	-	-	-	-	100.00
-	-	-	-	-	1	-	-	-	-	3	1	2	-	-	-	-	75.00
-	-	-	-	-	-	-	-	-	-	2	1	2	-	-	-	-	100.00
-	-	-	-	-	1	-	-	-	-	1	-	-	-	-	-	-	33.33
-	-	-	-	-	-	-	-	-	-	-	-	1	-	-	-	-	100.00
-	-	-	-	-	-	-	-	-	-	-	-	-	-	-	-	-	100.00
-	-	-	1	-	-	-	-	-	-	-	-	-	-	-	-	-	-
-	-	-	1	-	-	-	-	-	-	-	-	-	-	-	-	-	-
-	-	-	-	-	-	2	2	-	4	4	1	5	2	-	-	-	100.00
-	-	-	-	-	-	2	2	-	4	2	1	2	1	-	-	-	100.00
-	-	-	-	-	-	-	-	-	-	2	-	3	1	-	-	-	100.00
1	3	9	14	11	19	21	37	46	94	119	192	219	126	83	18	3	92.92
1	-	6	11	6	16	12	19	25	45	72	119	111	53	26	9	1	91.62
-	3	3	3	5	3	9	18	21	49	47	73	108	73	57	9	2	94.33

REMARK: THE DATA INCLUDES KINMA AREA.

表 35 死亡人數按國際基本死因與性別、年齡分類(續一)

中華民國九十三年

單位：人

[illegible]

Table 35 Number of Death Classified According to the Basic Tabulation List of Death by Sex and Age, 2004 (*Cont. 1*)

[illegible]

表 35 死亡人數按國際基本死因與性別、年齡分類(續二)

中華民國九十三年

單位：人

國際基本死 因分類號碼	死 亡 原 因 與 性 別	總計	未滿 4週	4週至 11個月	1	2	3	4	5	10	15
ICD NO. BASIC TABULATION LIST 1975	CAUSE OF DEATH AND SEX	TOTAL	UNDER 4 WEEKS	4 WEEKS TO 11 MONTHS	1	2	3	4	5   9	10   14	15   19
077	結核病之後期影響 LATE EFFECTS OF TUBERCULOSIS	計 T. 男 M. 女 F.	126 95 31	- - -	- - -	- - -	- - -	- - -	- - -	- - -	- - -
08	唇、口腔及咽之惡性腫瘤 MALIGNANT NEOPLASM OF LIP, ORAL CAVITY AND PHARYNX	計 T. 男 M. 女 F.	2879 2513 366	- - -	- - -	- - -	- - -	- - -	- - -	- - -	5 5 -
09	消化器及腹膜之惡性腫瘤 MALIGNANT NEOPLASM OF DIGESTIVE ORGANS AND PERITONEUM	計 T. 男 M. 女 F.	17193 11604 5589	- - -	1 - 1	1 - 1	2 1 1	1 - 1	5 2 3	7 5 2	3 2 1
090	食道惡性腫瘤 MALIGNANT NEOPLASM OF OESOPHAGUS	計 T. 男 M. 女 F.	1198 1109 89	- - -	- - -	- - -	- - -	- - -	- - -	- - -	- - -
091	胃惡性腫瘤 MALIGNANT NEOPLASM OF STOMACH	計 T. 男 M. 女 F.	2500 1633 867	- - -	- - -	- - -	- - -	- - -	- - -	1 - 1	- - -
092	小腸惡性腫瘤(包括十二指腸) MALIGNANT NEOPLASM OF SMALL INTESTINE, INCLUDING DUODENUM	計 T. 男 M. 女 F.	180 108 72	- - -	- - -	- - -	- - -	- - -	- - -	- - -	- - -
093	結腸惡性腫瘤 MALIGNANT NEOPLASM OF COLON	計 T. 男 M. 女 F.	2662 1548 1114	- - -	- - -	- - -	- - -	- - -	- - -	- - -	1 1 1
094	直腸、直腸乙狀結腸連接部及肛門之惡性腫瘤 MALIGNANT NEOPLASM OF RECTUM, RECTOSIGMOID JUNCTION AND ANUS	計 T. 男 M. 女 F.	1236 730 506	- - -	- - -	- - -	- - -	- - -	- - -	- - -	- - -
095	肝惡性腫瘤，明示為原發性者 MALIGNANT NEOPLASM OF LIVER, SPECIFIED AS PRIMARY	計 T. 男 M. 女 F.	292 227 65	- - -	1 - 1	- - -	2 1 1	- - -	2 - 2	1 1 -	- - -
096	胰惡性腫瘤 MALIGNANT NEOPLASM OF PANCREAS	計 T. 男 M. 女 F.	1151 683 468	- - -	- - -	- - -	- - -	- - -	- - -	- - -	- - -
099	其他消化器及腹膜之惡性腫瘤 OTHER MALIGNANT NEOPLASM OF DIGESTIVE ORGANS AND PERITONEUM	計 T. 男 M. 女 F.	7974 5566 2408	- - -	- - -	1 - 1	- - -	1 - 1	3 2 1	5 4 1	2 1 1
10	呼吸及胸內器官之惡性腫瘤 MALIGNANT NEOPLASM OF RESPIRATORY AND INTRATHORACIC ORGANS	計 T. 男 M. 女 F.	7521 5259 2262	- - -	- - -	- - -	- - -	- - -	- - -	- - -	2 2 -
100	喉惡性腫瘤 MALIGNANT NEOPLASM OF LARYNX	計 T. 男 M. 女 F.	196 185 11	- - -	- - -	- - -	- - -	- - -	- - -	- - -	- - -
101	氣管、支氣管及肺之惡性腫瘤 MALIGNANT NEOPLASM OF TRACHEA, BRONCHUS AND LUNG	計 T. 男 M. 女 F.	7153 4961 2192	- - -	- - -	- - -	- - -	- - -	- - -	- - -	- - -
109	其他呼吸及胸內器官之惡性腫瘤 OTHER MALIGNANT NEOPLASM OF RESPIRATORY AND INTRATHORACIC ORGANS	計 T. 男 M. 女 F.	172 113 59	- - -	- - -	- - -	- - -	- - -	- - -	- - -	2 2 -
11	骨、結締組織、皮膚及乳房之惡性腫瘤 MALIGNANT NEOPLASM OF BONE, CONNECTIVE TISSUE, SKIN AND BREAST	計 T. 男 M. 女 F.	1793 268 1525	- - -	- - -	1 1 -	1 - 1	- - -	1 1 -	8 1 7	15 11 4

Table 35 Number of Death Classified According to the Basic Tabulation List of  
Death by Sex and Age, 2004 (Cont. 2)

UNIT: PERSON																	
20	25	30	35	40	45	50	55	60	65	70	75	80	85	90	95	100+	50歲以上死亡百分比 OVER 50 YEARS %
24	29	34	39	44	49	54	59	64	69	74	79	84	89	94	99		
-	1	-	1	1	1	3	4	3	13	16	24	24	26	8	1	-	96.83
-	1	-	1	1	1	3	4	2	10	12	20	16	19	4	1	-	95.79
								1	3	4	4	8	7	4			100.00
4	21	76	164	309	406	473	293	288	283	225	170	104	37	17	4	-	65.79
4	15	67	144	278	370	436	268	259	240	174	134	82	27	8	2	-	64.86
-	6	9	20	31	36	37	25	29	43	51	36	22	10	9	2	-	72.13
27	80	164	316	623	1006	1270	1357	1826	2181	2616	2641	1803	890	317	50	6	86.99
16	49	106	243	452	774	971	1010	1269	1412	1726	1756	1098	518	166	26	2	85.78
11	31	58	73	171	232	299	347	557	769	890	885	705	372	151	24	4	89.52
-	-	4	18	83	146	130	130	140	135	148	130	77	44	9	3	1	79.05
-	-	4	18	82	143	126	127	132	124	134	112	68	33	5	1	-	77.73
-	-	-	-	1	3	4	3	8	11	14	18	9	11	4	2	1	95.51
3	9	21	41	77	92	144	156	191	258	366	496	384	185	68	6	2	90.24
2	2	8	23	48	48	96	97	129	169	259	367	258	109	38	4	-	93.45
1	7	13	18	53	44	48	59	62	89	107	129	126	76	30	2	2	84.20
-	4	2	-	4	10	7	16	15	22	27	28	23	16	5	1	-	88.89
-	3	1	-	4	8	6	13	6	13	15	15	14	8	1	1	-	85.19
-	1	1	-	-	2	1	3	9	9	12	13	9	8	4	-	-	94.44
1	17	40	34	57	127	145	143	243	284	412	468	363	228	80	18	1	89.59
-	11	17	20	27	63	75	82	147	167	253	309	217	115	35	8	1	91.02
1	6	23	14	30	64	70	61	96	117	159	159	146	113	45	10	-	87.61
3	10	10	17	44	64	71	87	125	145	198	206	137	91	26	2	-	88.03
1	1	5	6	19	39	41	45	77	90	131	131	78	51	13	2	-	90.27
2	9	5	11	25	25	30	42	48	55	67	75	59	40	13	-	-	84.78
-	1	3	8	14	20	31	44	36	31	36	30	19	6	6	1	-	82.19
-	1	3	8	13	18	28	37	25	23	27	20	11	6	5	-	-	80.18
-	-	-	-	1	2	3	7	11	8	9	10	8	-	1	1	-	89.23
1	-	5	10	34	50	64	90	119	156	213	210	122	53	21	3	-	91.31
-	-	4	6	18	36	38	57	76	74	132	131	65	29	14	3	-	90.63
1	-	1	4	16	14	26	33	43	82	81	79	57	24	7	-	-	92.31
19	39	79	188	310	497	678	691	957	1150	1216	1073	678	267	102	16	2	85.65
13	31	64	162	265	419	561	552	677	752	775	671	387	167	55	7	1	82.73
6	8	15	26	45	78	117	139	280	398	441	402	291	100	47	9	1	92.40
11	16	30	71	177	281	414	428	693	989	1339	1491	1002	423	128	22	4	92.18
10	12	13	39	95	161	257	280	464	682	1003	1161	704	289	76	10	1	93.69
1	4	17	32	82	120	157	148	229	307	336	330	298	134	52	12	3	88.68
-	1	2	3	7	15	19	12	17	26	26	35	23	7	2	1	-	85.71
-	1	1	3	7	15	18	12	16	25	25	34	20	6	1	1	-	85.41
-	-	1	-	-	-	1	-	1	1	1	1	3	1	1	-	-	90.91
4	14	24	54	164	252	378	401	661	949	1292	1438	971	403	123	21	4	92.84
3	10	12	25	84	137	230	258	437	651	962	1113	678	278	73	9	1	94.54
1	4	12	29	80	115	148	143	224	298	330	325	293	125	50	12	3	89.01
7	1	4	14	6	14	17	15	15	14	21	18	8	13	3	-	-	72.09
7	1	-	11	4	9	9	10	11	6	16	14	6	5	2	-	-	69.91
-	-	4	3	2	5	8	5	4	8	5	4	2	8	1	-	-	76.27
12	18	32	93	165	215	279	177	167	150	150	139	93	52	19	4	1	68.66
10	6	3	5	8	25	18	15	29	21	30	47	21	14	-	1	-	73.13
2	12	29	88	157	190	261	162	138	129	120	92	72	38	19	3	1	67.87

表 35 死亡人數按國際基本死因與性別、年齡分類(續三)

中華民國九十三年

單位：人

國際基本死 因分類號碼 ICD NO. BASIC TABULATION LIST 1975	死 亡 原 因 與 性 別 CAUSE OF DEATH AND SEX	總計 TOTAL	未滿 4週 UNDER 4 WEEKS	4週至 11個月 4 WEEKS TO 11 MONTHS	1	2	3	4	5   9	10   14	15   19
110	骨及軟骨之惡性腫瘤 MALIGNANT NEOPLASM OF BONE AND ARTICULAR CARTILAGE	計 T. 男 M. 女 F. 101 59 42	- - -	- - -	- - -	- - -	- - -	- - -	- - -	3 - 3	10 9 1
111	皮膚惡性黑色腫瘤 MALIGNANT MELANOMA OF SKIN	計 T. 男 M. 女 F. 131 66 65	- - -	- - -	- - -	1 - 1	- - -	- - -	- - -	- - -	- - -
112	皮膚之其他惡性腫瘤 OTHER MALIGNANT NEOPLASM OF SKIN	計 T. 男 M. 女 F. 94 62 32	- - -	- - -	- - -	- - -	- - -	- - -	- - -	- - -	1 - 1
113	女性乳房惡性腫瘤 MALIGNANT NEOPLASM OF FEMALE BREAST	計 T. 男 M. 女 F. 1339 - 1339	- - -	- - -	- - -	- - -	- - -	- - -	- - -	- - -	- - -
119	其他骨、結締組織、皮膚及乳房之惡性腫瘤 OTHER MALIGNANT NEOPLASM OF BONE, CONNECTIVE TISSUE, SKIN AND BREAST	計 T. 男 M. 女 F. 128 81 47	- - -	- - -	1 - -	- - -	- - -	1 1 -	1 1 -	5 1 4	4 2 2
12	泌尿生殖器官惡性腫瘤 MALIGNANT NEOPLASM OF GENITOURINARY ORGANS	計 T. 男 M. 女 F. 3538 1631 1907	- - -	- - -	- - -	1 1 -	- - -	- - -	2 1 1	- - -	2 2 -
120	子宮頸惡性腫瘤 MALIGNANT NEOPLASM OF CERVIX UTERI	計 T. 男 M. 女 F. 884 - 884	- - -	- - -	- - -	- - -	- - -	- - -	- - -	- - -	- - -
121	胎盤惡性腫瘤 MALIGNANT NEOPLASM OF PLACENTA	計 T. 男 M. 女 F. 3 - 3	- - -	- - -	- - -	- - -	- - -	- - -	- - -	- - -	- - -
122	子宮惡性腫瘤，其他及未明示者 MALIGNANT NEOPLASM OF UTERUS, OTHER AND UNSPECIFIED	計 T. 男 M. 女 F. 164 - 164	- - -	- - -	- - -	- - -	- - -	- - -	- - -	- - -	- - -
123	卵巢及其他子宮附屬器官之惡性腫瘤 MALIGNANT NEOPLASM OF OVARY AND OTHER UTERINE ADNEXA	計 T. 男 M. 女 F. 329 - 329	- - -	- - -	- - -	- - -	- - -	- - -	1 - 1	- - -	- - -
124	攝護腺〔前列腺〕惡性腫瘤 MALIGNANT NEOPLASM OF PROSTATE	計 T. 男 M. 女 F. 821 821 -	- - -	- - -	- - -	- - -	- - -	- - -	- - -	- - -	- - -
125	睪丸惡性腫瘤 MALIGNANT NEOPLASM OF TESTIS	計 T. 男 M. 女 F. 6 6 -	- - -	- - -	- - -	- - -	- - -	- - -	- - -	- - -	1 1 -
126	膀胱惡性腫瘤 MALIGNANT NEOPLASM OF BLADDER	計 T. 男 M. 女 F. 720 465 255	- - -	- - -	- - -	- - -	- - -	- - -	- - -	- - -	- - -
129	其他泌尿生殖器官惡性腫瘤 OTHER MALIGNANT NEOPLASM OF GENITOURINARY ORGANS	計 T. 男 M. 女 F. 611 339 272	- - -	- - -	- - -	1 1 -	- - -	- - -	1 1 -	- - -	1 1 -
13	其他及未明示位置之惡性腫瘤 MALIGNANT NEOPLASM OF OTHER AND UNSPECIFIED SITES	計 T. 男 M. 女 F. 1422 809 613	- - -	1 1 -	3 2 1	8 6 2	4 2 2	2 1 1	18 9 9	21 11 10	15 10 5
130	腦惡性腫瘤 MALIGNANT NEOPLASM OF BRAIN	計 T. 男 M. 女 F. 456 262 194	- - -	1 1 -	1 1 -	4 3 1	1 1 -	2 1 1	9 3 6	17 10 7	11 8 3

Table 35 Number of Death Classified According to the Basic Tabulation List of  
Death by Sex and Age, 2004 (*Cont. 3*)

UNIT: PERSON																	
20	25	30	35	40	45	50	55	60	65	70	75	80	85	90	95	100+	50歲以上死亡百分比
																	OVER 50 YEARS %
24	29	34	39	44	49	54	59	64	69	74	79	84	89	94	99		
7	3	2	2	6	4	6	4	8	8	10	17	6	4	1	-	-	63.37
7	2	-	1	4	3	2	1	5	1	7	11	5	1	-	-	-	55.93
-	1	2	1	2	1	4	3	3	3	3	6	1	3	1	-	-	73.81
-	2	2	6	7	5	8	6	9	22	21	21	8	8	5	-	-	82.44
-	-	-	2	-	4	3	4	8	11	12	11	4	7	-	-	-	90.91
-	2	2	4	7	1	5	2	1	11	9	10	4	1	5	-	-	73.85
-	-	4	-	3	9	5	2	8	9	8	17	13	9	2	4	-	81.91
-	-	3	-	1	9	4	2	7	5	6	14	7	3	-	1	-	79.03
-	-	1	-	2	-	1	-	1	4	2	3	6	6	2	3	-	87.50
1	9	22	79	143	185	246	154	131	104	104	69	58	25	9	-	-	67.21
-	-	-	-	-	-	-	-	-	-	-	-	-	-	-	-	-	-
1	9	22	79	143	185	246	154	131	104	104	69	58	25	9	-	-	67.21
4	4	2	6	6	12	14	11	11	7	7	15	8	6	2	-	1	64.06
3	4	-	2	3	9	9	8	9	4	5	11	5	3	-	-	-	66.67
1	-	2	4	3	3	5	3	2	3	2	4	3	3	2	-	1	59.57
5	19	27	43	106	198	233	181	247	361	495	587	582	294	130	24	1	88.61
4	6	1	2	17	32	38	55	73	160	259	356	339	185	84	16	1	95.95
1	13	26	41	89	166	195	126	174	201	236	231	243	109	46	8	1	82.33
-	4	12	21	50	99	88	58	84	78	96	109	113	54	14	3	1	78.96
-	-	-	-	-	-	-	-	-	-	-	-	-	-	-	-	-	-
-	4	12	21	50	99	88	58	84	78	96	109	113	54	14	3	1	78.96
-	1	-	1	1	-	-	-	-	-	-	-	-	-	-	-	-	-
-	-	-	-	-	-	-	-	-	-	-	-	-	-	-	-	-	-
-	1	-	1	1	-	-	-	-	-	-	-	-	-	-	-	-	-
-	-	5	5	7	15	27	16	24	21	15	10	11	3	4	1	-	80.49
-	-	-	-	-	-	-	-	-	-	-	-	-	-	-	-	-	-
-	-	5	5	7	15	27	16	24	21	15	10	11	3	4	1	-	80.49
1	7	4	8	25	39	54	30	37	39	29	17	23	8	6	1	-	74.16
-	-	-	-	-	-	-	-	-	-	-	-	-	-	-	-	-	-
1	7	4	8	25	39	54	30	37	39	29	17	23	8	6	1	-	74.16
-	2	-	-	1	2	3	6	28	56	142	201	195	124	50	11	-	99.39
-	2	-	-	1	2	3	6	28	56	142	201	195	124	50	11	-	99.39
-	-	-	-	-	-	-	-	-	-	-	-	-	-	-	-	-	-
1	1	-	-	1	-	-	-	-	-	-	1	1	-	-	-	-	33.33
1	1	-	-	1	-	-	-	-	-	-	1	1	-	-	-	-	33.33
-	-	-	-	-	-	-	-	-	-	-	-	-	-	-	-	-	-
-	1	1	3	6	13	26	33	31	82	101	157	151	64	44	7	-	96.67
-	1	-	-	5	10	16	23	19	56	59	109	93	42	28	4	-	96.56
-	-	1	3	1	3	10	10	12	26	42	48	58	22	16	3	-	96.86
3	3	5	5	15	30	35	38	43	85	112	92	88	41	12	1	-	89.53
3	2	1	2	10	20	19	26	26	48	58	45	50	19	6	1	-	87.91
-	1	4	3	5	10	16	12	17	37	54	47	38	22	6	-	-	91.54
27	16	31	51	55	67	110	92	122	164	204	180	130	64	29	5	3	77.57
16	10	14	29	31	33	62	59	69	93	133	114	65	23	12	3	1	78.37
11	6	17	22	24	34	48	33	53	71	71	66	65	41	17	2	2	76.51
19	8	14	28	26	26	35	30	39	56	55	35	25	5	9	-	-	63.38
12	5	7	19	14	10	19	21	25	28	34	20	13	3	4	-	-	63.74
7	3	7	9	12	16	16	9	14	28	21	15	12	2	5	-	-	62.89



表 35 死亡人數按國際基本死因與性別、年齡分類(續四)

中華民國九十三年

單位：人

國際基本死 因分類號碼 ICD NO. BASIC TABULATION LIST 1975	死 亡 原 因 與 性 別 CAUSE OF DEATH AND SEX	總計 TOTAL	未滿 4週 UNDER 4 WEEKS	4週至 11個月 4 WEEKS TO 11 MONTHS	1	2	3	4	5   9	10   14	15   19
139	其他之其他及未明示位置之惡性腫瘤 OTHERS OF OTHER MALIGNANT NEOPLASM OF OTHER AND UNSPECIFIED SITES	計 T. 966 男 M. 547 女 F. 419	- - -	- - -	2 1 1	4 3 1	3 1 2	- - -	9 6 3	4 1 3	4 2 2
14	淋巴及造血組織之惡性腫瘤 MALIGNANT NEOPLASM OF LYMPHATIC AND HAEMOPOIETIC TISSUE	計 T. 2011 男 M. 1255 女 F. 756	- - -	6 2 4	4 4 -	3 2 1	5 1 4	8 4 4	17 10 7	26 20 6	38 28 10
140	何杰金病 HODGKIN'S DISEASE	計 T. 20 男 M. 16 女 F. 4	- - -	- - -	- - -	- - -	- - -	- - -	- - -	- - -	1 1 -
141	白血病 LEUKAEMIA	計 T. 860 男 M. 526 女 F. 334	- - -	5 2 3	3 3 -	3 2 1	5 1 4	7 4 3	14 8 6	19 15 4	31 23 8
149	其他淋巴及造血組織之惡性腫瘤 OTHER MALIGNANT NEOPLASM OF LYMPHATIC AND HAEMOPOIETIC TISSUE	計 T. 1131 男 M. 713 女 F. 418	- - -	1 - 1	1 1 -	- - -	- - -	1 2 1	3 2 1	7 5 2	6 4 2
15	良性腫瘤 BENIGN NEOPLASM	計 T. 12 男 M. 8 女 F. 4	- - -	- - -	- - -	- - -	- - -	- - -	- - -	- - -	- - -
152	子宮良性腫瘤 BENIGN NEOPLASM OF UTERUS	計 T. 2 男 M. - 女 F. 2	- - -	- - -	- - -	- - -	- - -	- - -	- - -	- - -	- - -
155	神經系統之良性腫瘤 BENIGN NEOPLASM OF NERVOUS SYSTEM	計 T. 2 男 M. 2 女 F. -	- - -	- - -	- - -	- - -	- - -	- - -	- - -	- - -	- - -
159	其他良性腫瘤 OTHER BENIGN NEOPLASM	計 T. 8 男 M. 6 女 F. 2	- - -	- - -	- - -	- - -	- - -	- - -	- - -	- - -	- - -
16	原位癌 CARCINOMA IN SITU	計 T. 1 男 M. - 女 F. 1	- - -	- - -	- - -	- - -	- - -	- - -	- - -	- - -	- - -
17	其他及未明示之腫瘤 OTHER AND UNSPECIFIED NEOPLASM	計 T. 810 男 M. 447 女 F. 363	- - -	5 - 5	2 - 2	- - -	1 1 -	2 - 2	3 1 2	5 3 2	4 2 2
18	內分泌及代謝之疾病，免疫疾患 ENDOCRINE AND METABOLIC DISEASES, IMMUNITY DISORDERS	計 T. 9455 男 M. 4499 女 F. 4956	- - -	1 1 -	2 2 -	- - 1	3 2 -	- - -	1 1 -	4 1 3	6 4 2
180	甲狀腺疾患 DISORDERS OF THYROID GLAND	計 T. 30 男 M. 11 女 F. 19	- - -	- - -	- - -	- - -	- - -	- - -	- - -	- - -	1 - 1
181	糖尿病 DIABETES MELLITUS	計 T. 9191 男 M. 4338 女 F. 4853	- - -	- - -	- - -	- - -	- - -	- - -	- - -	1 - 1	4 3 1
183	源於非內分泌之肥胖 OBESITY OF NON-ENDOCRINE ORIGIN	計 T. 6 男 M. 5 女 F. 1	- - -	- - -	- - -	- - -	- - -	- - -	- - -	- - -	- - -
189	其他內分泌及代謝之疾病，免疫疾患 OTHER ENDOCRINE AND METABOLIC DISEASES, IMMUNITY DISORDERS	計 T. 228 男 M. 145 女 F. 83	- - -	1 1 -	2 2 -	- - 1	3 2 -	- - -	1 1 -	3 1 2	1 1 -

Table 35 Number of Death Classified According to the Basic Tabulation List of  
Death by Sex and Age, 2004 (Cont. 4)

UNIT: PERSON																	
20	25	30	35	40	45	50	55	60	65	70	75	80	85	90	95	100+	50歲以上死亡百分比 OVER 50 YEARS %
8	8	17	23	29	41	75	62	83	108	149	145	105	59	20	5	3	84.27
4	5	7	10	17	23	43	38	44	65	99	94	52	20	8	3	1	85.37
4	3	10	13	12	18	32	24	39	43	50	51	53	39	12	2	2	82.82
45	44	49	67	62	96	149	110	175	227	263	299	213	73	28	4	-	76.63
25	22	30	39	40	56	92	67	103	139	178	197	132	49	13	2	-	77.45
20	22	19	28	22	40	57	43	72	88	85	102	81	24	15	2	-	75.26
1	2	3	1	-	-	1	1	-	4	1	2	2	1	-	-	-	60.00
1	1	3	1	-	-	1	-	-	3	-	2	2	1	-	-	-	56.25
-	1	-	-	-	-	-	1	-	1	1	-	-	-	-	-	-	75.00
27	26	29	35	24	43	63	44	69	86	102	109	67	34	12	3	-	68.49
14	11	15	17	17	20	37	27	39	55	68	71	46	21	8	2	-	71.10
13	15	14	18	7	23	26	17	30	31	34	38	21	13	4	1	-	64.37
17	16	17	31	38	53	85	65	106	137	160	188	144	38	16	1	-	83.11
10	10	12	21	23	36	54	40	64	81	110	124	84	27	5	-	-	82.61
7	6	5	10	15	17	31	25	42	56	50	64	60	11	11	1	-	83.97
1	-	1	2	-	1	-	-	-	-	1	2	2	2	-	-	-	58.33
1	-	-	-	-	1	-	-	-	-	1	2	2	1	-	-	-	75.00
-	-	1	2	-	-	-	-	-	-	-	-	-	1	-	-	-	25.00
-	-	-	1	-	-	-	-	-	-	-	-	-	1	-	-	-	50.00
-	-	-	1	-	-	-	-	-	-	-	-	-	1	-	-	-	50.00
-	-	-	-	-	1	-	-	-	-	-	-	-	1	-	-	-	50.00
-	-	-	-	-	1	-	-	-	-	-	-	-	1	-	-	-	50.00
1	-	1	1	-	-	-	-	-	-	1	2	2	-	-	-	-	62.50
1	-	-	-	-	-	-	-	-	-	1	2	2	-	-	-	-	83.33
-	-	1	1	-	-	-	-	-	-	-	-	-	-	-	-	-	-
-	-	-	-	-	-	-	-	-	-	-	-	-	-	1	-	-	100.00
-	-	-	-	-	-	-	-	-	-	-	-	-	-	1	-	-	100.00
4	8	12	16	24	34	51	30	56	69	108	123	131	69	43	9	1	85.19
4	7	7	10	15	21	23	17	34	42	73	68	70	23	25	-	1	84.12
-	1	5	6	9	13	28	13	22	27	35	55	61	46	18	9	-	86.50
5	13	29	61	120	266	432	517	775	1115	1704	1827	1489	794	240	44	7	94.60
3	5	41	82	82	171	269	309	426	546	772	876	589	287	79	11	2	92.60
2	8	9	20	38	95	163	208	349	569	932	951	900	507	161	33	5	96.41
1	-	3	-	1	1	4	3	-	2	3	3	4	2	1	1	-	76.67
1	-	2	-	1	-	-	-	-	1	2	1	1	2	-	-	-	63.64
-	-	1	-	-	1	4	3	-	1	1	2	3	-	1	1	-	84.21
3	11	22	59	112	251	415	501	762	1099	1667	1786	1452	774	225	42	5	94.96
1	4	15	39	75	163	259	298	418	535	750	850	569	275	72	11	1	93.08
2	7	7	20	37	88	156	203	344	564	917	936	883	499	153	31	4	96.64
-	-	-	1	1	2	2	-	-	-	-	-	-	-	-	-	-	33.33
-	-	-	1	1	1	2	-	-	-	-	-	-	-	-	-	-	40.00
-	-	-	-	-	1	-	-	-	-	-	-	-	-	-	-	-	-
1	2	4	1	6	12	11	13	13	14	34	38	33	18	14	1	2	83.77
1	1	3	1	5	7	8	11	8	10	20	25	19	10	7	-	1	82.07
-	1	1	-	1	5	3	2	5	4	14	13	14	8	7	1	1	86.75

表 35 死亡人數按國際基本死因與性別、年齡分類(續五)

中華民國九十三年

單位：人

[illegible]

Table 35 Number of Death Classified According to the Basic Tabulation List of Death by Sex and Age, 2004 (*Cont. 5*)

[illegible]

表 35 死亡人數按國際基本死因與性別、年齡分類(續六)

中華民國九十三年

單位：人

[illegible]

Table 35 Number of Death Classified According to the Basic Tabulation List of  
Death by Sex and Age, 2004 (Cont. 6)

UNIT: PERSON																	
20	25	30	35	40	45	50	55	60	65	70	75	80	85	90	95	100+	50歲以上死亡百分比 OVER 50 YEARS %
24	29	34	39	44	49	54	59	64	69	74	79	84	89	94	99		
36 20 16	21 15 6	31 22 9	53 35 18	50 33 17	77 42 35	66 50 16	61 31 30	77 38 39	134 67 67	181 102 79	251 173 78	193 93 100	113 68 45	53 27 26	12 4 8	2 - 2	73.18 - 72.72 73.80
3 1 2	1 - 1	2 2 -	12 6 6	5 5 -	12 8 4	9 9 -	7 4 3	10 5 5	14 4 10	13 9 4	18 10 8	10 6 4	2 - 2	- - -	- - -	- - -	65.87 - 64.38 67.92
- - -	- - -	- - -	- - -	2 1 1	- - -	4 2 2	4 1 3	13 6 7	42 25 17	66 39 27	129 93 36	99 49 50	49 35 14	28 14 14	3 - 3	1 - 1	99.55 - 99.43
4 3 1	3 2 1	1 1 -	5 4 1	7 5 2	15 7 8	9 6 3	12 8 4	16 8 8	24 12 12	39 20 19	25 19 6	22 9 13	25 15 10	7 2 5	4 3 1	1 - 1	76.99 - 75.56 78.85
- - -	- - -	1 - 1	- - -	- - -	- - -	1 - 1	1 - 1	- - -	1 1 -	- - -	- - -	- - -	- - -	- - -	- - -	- - -	75.00 100.00 66.67
9 6 3	7 6 1	5 4 1	5 4 1	4 2 2	5 3 2	4 4 -	2 1 1	3 2 1	2 1 1	3 2 1	2 - 2	2 1 1	5 2 3	- - -	- - -	- - -	18.85 18.57 19.23
13 8 5	6 4 2	11 9 2	19 13 6	20 13 7	20 12 8	15 13 2	6 4 2	7 3 4	14 11 3	12 8 4	9 5 4	13 7 6	9 5 4	3 1 2	- - -	- - -	44.44 45.24 43.06
7 2 5	4 3 1	11 6 5	12 8 4	12 7 5	25 12 13	24 16 8	29 13 16	28 14 14	37 13 24	48 24 24	68 46 22	47 21 26	23 11 12	15 10 5	5 1 4	- - -	74.83 74.12 75.61
- - -	- - -	- - -	- - -	- - -	- - -	- - -	- - -	- - -	1 - 1	1 - 1	- - -	- - -	- - -	- - -	- - -	- - -	100.00 - 100.00
- - -	- - -	- - -	- - -	- - -	- - -	- - -	- - -	- - -	- 1	- 1	- -	- -	- -	- -	- -	- -	100.00 - 100.00
- - -	- - -	- - -	- - -	- - -	- - -	- - -	- - -	- - -	- -	1 -	- -	- -	- -	- -	- -	- -	100.00 - 100.00
- - -	- - -	- - -	- - -	- - -	- - -	- - -	- - -	- -	1 1	- -	- -	- -	- -	- -	- -	- -	100.00 - 100.00
- - -	2 2 -	3 2 1	7 3 4	1 1 -	8 4 4	9 3 6	6 5 1	20 4 16	20 4 16	24 9 15	42 20 22	20 7 13	11 3 8	8 1 7	- - -	- - -	87.43 82.35 90.43
- - -	- - -	- - -	- - -	- - -	- - -	- - -	- - -	- -	- -	- -	- -	1 -	- -	- -	- -	- -	100.00 - 100.00
- - -	2 2 -	3 2 1	7 3 4	1 1 -	8 4 4	9 3 6	6 5 1	20 4 16	20 4 16	24 9 15	42 20 22	19 7 12	11 3 8	8 1 7	- - -	- - -	87.36 82.35 90.35
- - -	1 1 -	4 3 1	6 3 3	20 15 5	35 27 8	32 24 8	50 34 16	92 66 26	139 75 64	237 130 107	380 229 151	347 160 187	264 90 174	157 52 105	38 10 28	4 1 3	96.35 94.67 98.08
- - -	- - -	1 1 -	3 1 2	12 8 4	10 5 5	18 13 5	35 23 12	60 44 16	94 50 44	172 95 77	286 169 117	249 110 139	205 67 138	107 38 69	30 9 21	2 - 2	97.98 97.63 98.31

表 35 死亡人數按國際基本死因與性別、年齡分類(續七)

中華民國九十三年

單位：人

[illegible]

Table 35 Number of Death Classified According to the Basic Tabulation List of  
Death by Sex and Age, 2004 (*Cont. 7*)

UNIT: PERSON																	
20	25	30	35	40	45	50	55	60	65	70	75	80	85	90	95	100+	50歲以上死亡百分比 OVER 50 YEARS %
24	29	34	39	44	49	54	59	64	69	74	79	84	89	94	99		
-	1	3	3	8	25	14	15	32	45	65	94	98	59	50	8	2	92.34
-	1	2	2	7	22	11	11	22	25	35	60	50	23	14	1	1	88.15
-	-	1	1	1	3	3	4	10	20	30	34	48	36	36	7	1	97.45
4	16	28	54	137	186	311	330	506	644	1129	1355	1289	768	388	80	10	94.09
2	13	25	43	111	153	255	271	374	445	773	865	765	377	161	21	1	92.51
2	3	3	11	26	33	56	59	132	199	356	490	524	391	227	59	9	96.94
4	13	24	48	108	131	213	234	318	401	652	751	688	461	199	48	5	92.33
2	12	21	40	86	105	178	191	239	274	447	469	390	229	79	13	1	90.39
2	1	3	8	22	26	35	43	79	127	205	282	298	232	120	35	4	95.86
-	3	4	6	29	55	98	96	188	243	477	604	601	307	189	32	5	96.66
-	1	4	3	25	48	77	80	135	171	326	396	375	148	82	8	-	95.64
-	2	-	3	4	7	21	16	53	72	151	208	226	159	107	24	5	98.49
27	49	56	111	146	184	218	179	311	346	590	873	1028	839	532	124	20	89.04
15	31	45	82	111	144	159	139	212	194	362	509	521	360	177	43	7	85.55
12	18	11	29	35	40	59	40	99	152	228	364	507	479	355	81	13	93.33
-	-	1	-	5	3	2	4	6	9	14	16	15	6	5	2	-	86.81
-	-	1	-	1	2	1	2	4	5	6	10	10	1	-	1	-	90.91
-	-	-	-	4	1	1	2	2	4	8	6	5	5	5	1	-	82.98
4	3	4	11	10	22	20	34	59	68	135	222	265	192	138	26	6	95.02
3	3	3	9	8	18	17	29	40	34	93	129	143	95	58	15	1	93.03
1	-	1	2	2	4	3	5	19	34	42	93	122	97	80	11	5	97.71
23	46	51	100	131	159	196	141	246	269	441	635	748	641	389	96	14	87.40
12	28	41	73	102	124	141	108	168	155	263	370	368	264	119	27	6	83.26
11	18	10	27	29	35	55	33	78	114	178	265	380	377	270	69	8	92.41
21	25	68	143	299	426	604	508	780	1167	1755	2313	2092	1344	633	127	12	91.86
16	16	49	114	212	318	427	357	535	712	1107	1409	1057	590	240	44	1	89.82
5	9	19	29	87	108	177	151	245	455	648	904	1035	754	393	83	11	94.73
1	4	6	29	38	44	61	47	57	48	59	64	47	25	16	1	1	77.45
1	3	4	16	19	26	34	27	29	16	29	26	13	10	4	1	-	72.69
-	1	2	13	19	18	27	20	28	32	30	38	34	15	12	-	1	81.72
16	16	45	93	192	272	352	229	298	357	422	453	369	232	89	22	3	81.35
12	11	33	79	145	205	253	163	188	210	242	273	195	104	37	9	1	77.33
4	5	12	14	47	67	99	66	110	147	180	180	174	128	52	13	2	88.00
2	2	6	6	22	26	34	46	75	109	185	238	240	138	73	14	1	94.59
1	1	3	5	17	23	21	27	52	61	111	138	105	45	25	6	-	92.20
-	1	3	1	5	3	13	19	23	23	48	74	100	93	48	8	1	97.23
-	1	7	8	31	62	91	99	203	335	561	748	687	488	229	44	4	96.94
-	-	7	7	22	47	66	73	152	202	358	458	332	204	90	19	-	95.93
-	1	-	1	9	15	25	26	51	133	203	290	355	284	139	25	4	98.27
-	-	-	-	-	-	-	-	1	-	-	-	1	-	2	-	-	100.00
-	-	-	-	-	-	-	-	-	-	-	-	1	-	1	-	-	100.00
-	-	-	-	-	-	-	-	1	-	-	-	-	-	1	-	-	100.00
2	2	4	7	16	22	66	87	146	318	528	810	748	461	224	46	3	98.40
2	1	2	7	9	17	53	67	114	223	367	514	411	227	83	9	-	98.15
-	1	2	-	7	5	13	20	32	95	161	296	337	234	141	37	3	98.77
1	5	7	13	22	28	47	40	54	84	115	140	135	72	35	5	3	90.35
1	2	3	10	22	24	36	32	38	63	85	102	79	39	15	-	1	88.45
-	3	4	3	-	4	11	8	16	21	30	38	56	33	20	5	2	94.49



表 35 死亡人數按國際基本死因與性別、年齡分類(續八)

中華民國九十三年

單位：人

國際基本死 因分類號碼	死 亡 原 因 與 性 別	總計	未滿 4週	4週至 11個月	1	2	3	4	5	10	15
ICD NO. BASIC TABULATION LIST 1975	CAUSE OF DEATH AND SEX	TOTAL	UNDER 4WEEKS	4WEEKS TO 11 MONTHS	1	2	3	4	5   9	10   14	15   19
300	動脈粥樣硬化 ATHEROSCLEROSIS	計 T. 男 M. 女 F.	43 19 24	- - -	- - -	- - -	- - -	- - -	- - -	- - -	- - -
301	動脈栓塞及血栓症 ARTERIAL EMBOLISM AND THROMBOSIS	計 T. 男 M. 女 F.	97 56 41	- - -	- - -	- - -	- - -	- - -	- - -	- - -	1 1 -
302	動脈、小動脈及微血管之其他疾病 OTHER DISEASES OF ARTERIES,ARTERIOLES AND CAPILLARIES	計 T. 男 M. 女 F.	613 437 176	- - -	- - -	- - -	- - -	- - -	- - -	- - -	- - -
303	靜脈炎、血栓性靜脈炎、靜脈栓塞及血栓 PHLEBITIS,THROMBOPHLEBITIS,VENOUS EMBOLISM AND THROMBOSIS	計 T. 男 M. 女 F.	7 4 3	- - -	- - -	- - -	- - -	- - -	- - -	- - -	- - -
305	痔瘡 HAEMORRHOIDS	計 T. 男 M. 女 F.	1 - 1	- - -	- - -	- - -	- - -	- - -	- - -	- - -	- - -
309	其他循環系統之其他疾病 OTHER DISEASES OF THE OTHER CIRCULATORY SYSTEM	計 T. 男 M. 女 F.	47 38 9	- - -	- - -	- - -	- - -	- - -	- - -	- - -	1 1 -
31	上呼吸道之疾病 DISEASES OF THE UPPER RESPIRATORY TRACT	計 T. 男 M. 女 F.	117 53 64	- 1 1	2 1 1	1 1 -	- - -	- - -	- - -	- - -	- - -
310	急性扁桃腺炎 ACUTE TONSILLITIS	計 T. 男 M. 女 F.	2 - 2	- - -	1 - 1	- - -	- - -	- - -	- - -	- - -	- - -
311	急性喉炎及氣管炎 ACUTE LARYNGITIS AND TRACHEITIS	計 T. 男 M. 女 F.	7 4 3	- - -	- - -	- - -	- - -	- - -	- - -	- - -	- - -
312	其他急性上呼吸道感染 OTHER ACUTE UPPER RESPIRATORY INFECTIONS	計 T. 男 M. 女 F.	103 45 58	- 1 1	2 1 -	1 1 -	- - -	- - -	- - -	- - -	- - -
315	扁桃體及腺樣體之慢性疾病 CHRONIC DISEASES OF TONSILS AND ADENOIDS	計 T. 男 M. 女 F.	1 1 -	- - -	- - -	- - -	- - -	- - -	- - -	- - -	- - -
319	其他上呼吸道之疾病 OTHER DISEASES OF THE UPPER RESPIRATORY TRACT	計 T. 男 M. 女 F.	4 3 1	- - -	- - -	- - -	- - -	- - -	- - -	- - -	- - -
32	呼吸系統之其他疾病 OTHER DISEASES OF THE RESPIRATORY SYSTEM	計 T. 男 M. 女 F.	12573 8650 3923	- 9 8	17 7 7	14 4 -	2 4 2	2 1 1	11 8 3	5 3 2	20 14 6
320	急性支氣管炎及細支氣管炎 ACUTE BRONCHITIS AND BRONCHIOLITIS	計 T. 男 M. 女 F.	7 4 3	- - -	1 - 1	- - -	- - -	- - -	- - -	- - -	- - -
321	肺炎 PNEUMONIA	計 T. 男 M. 女 F.	5536 3650 1886	- 9 8	17 7 6	13 3 -	2 3 2	1 1 -	6 4 2	3 3 -	15 11 4
322	流行性感胃 INFLUENZA	計 T. 男 M. 女 F.	9 7 2	- - -	- - -	1 1 -	- - -	- - -	- - -	- - -	- - -

Table 35 Number of Death Classified According to the Basic Tabulation List of  
Death by Sex and Age, 2004 (*Cont. 8*)

UNIT: PERSON																	
20	25	30	35	40	45	50	55	60	65	70	75	80	85	90	95	100+	50歲以上死亡百分比 OVER 50 YEARS %
24	29	34	39	44	49	54	59	64	69	74	79	84	89	94	99		
-	-	-	1	-	-	-	1	1	6	5	7	8	9	4	1	-	97.67
-	-	-	1	-	-	-	1	1	5	2	6	-	4	2	-	-	100.00
-	-	-	-	-	-	-	-	-	1	3	1	8	5	2	1	-	95.83
-	-	1	-	-	1	2	2	4	8	14	16	24	10	12	1	1	96.91
-	-	1	-	-	1	2	2	3	6	13	11	9	5	3	-	-	96.43
-	-	-	-	-	-	-	-	1	2	1	5	15	5	9	1	1	97.56
1	3	5	10	20	22	39	32	45	66	88	112	98	49	18	3	2	90.05
1	1	2	8	20	19	28	25	34	49	63	81	67	28	10	-	1	88.33
-	-	3	-	-	3	11	7	11	17	25	31	31	21	8	3	1	94.32
-	-	-	-	-	-	1	-	-	-	2	1	1	2	-	-	-	100.00
-	-	-	-	-	-	1	-	-	-	1	-	1	1	-	-	-	100.00
-	-	-	-	-	-	-	-	-	-	1	1	-	1	-	-	-	100.00
-	-	-	-	-	-	-	-	1	-	-	-	-	-	-	-	-	100.00
-	-	-	-	-	-	-	-	1	-	-	-	-	-	-	-	-	100.00
-	-	-	-	-	-	-	-	-	-	-	-	-	-	-	-	-	100.00
-	-	-	-	-	-	-	-	-	-	-	-	-	-	-	-	-	100.00
-	-	-	-	-	-	-	-	-	-	-	-	-	-	-	-	-	100.00
-	-	-	-	-	-	-	-	-	-	-	-	-	-	-	-	-	100.00
-	-	-	-	-	-	-	-	-	-	-	-	-	-	-	-	-	100.00
-	-	-	-	-	-	-	-	-	-	-	-	-	-	-	-	-	100.00
-	-	-	-	-	-	-	-	-	-	-	-	-	-	-	-	-	100.00
-	-	-	-	-	-	-	-	-	-	-	-	-	-	-	-	-	100.00
-	-	-	-	-	-	-	-	-	-	-	-	-	-	-	-	-	100.00
-	-	-	-	-	-	-	-	-	-	-	-	-	-	-	-	-	100.00
-	-	-	-	-	-	-	-	-	-	-	-	-	-	-	-	-	100.00
-	-	-	-	-	-	-	-	-	-	-	-	-	-	-	-	-	100.00
-	-	-	-	-	-	-	-	-	-	-	-	-	-	-	-	-	100.00
-	-	-	-	-	-	-	-	-	-	-	-	-	-	-	-	-	100.00
-	-	-	-	-	-	-	-	-	-	-	-	-	-	-	-	-	100.00
-	-	-	-	-	-	-	-	-	-	-	-	-	-	-	-	-	100.00
-	-	-	-	-	-	-	-	-	-	-	-	-	-	-	-	-	100.00
-	-	-	-	-	-	-	-	-	-	-	-	-	-	-	-	-	100.00
-	-	-	-	-	-	-	-	-	-	-	-	-	-	-	-	-	100.00
-	-	-	-	-	-	-	-	-	-	-	-	-	-	-	-	-	100.00
-	-	-	-	-	-	-	-	-	-	-	-	-	-	-	-	-	100.00
-	-	-	-	-	-	-	-	-	-	-	-	-	-	-	-	-	100.00
-	-	-	-	-	-	-	-	-	-	-	-	-	-	-	-	-	100.00
-	-	-	-	-	-	-	-	-	-	-	-	-	-	-	-	-	100.00
-	-	-	-	-	-	-	-	-	-	-	-	-	-	-	-	-	100.00
-	-	-	-	-	-	-	-	-	-	-	-	-	-	-	-	-	100.00
-	-	-	-	-	-	-	-	-	-	-	-	-	-	-	-	-	100.00
-	-	-	-	-	-	-	-	-	-	-	-	-	-	-	-	-	100.00
-	-	-	-	-	-	-	-	-	-	-	-	-	-	-	-	-	100.00
-	-	-	-	-	-	-	-	-	-	-	-	-	-	-	-	-	100.00
-	-	-	-	-	-	-	-	-	-	-	-	-	-	-	-	-	100.00
-	-	-	-	-	-	-	-	-	-	-	-	-	-	-	-	-	100.00
-	-	-	-	-	-	-	-	-	-	-	-	-	-	-	-	-	100.00
-	-	-	-	-	-	-	-	-	-	-	-	-	-	-	-	-	100.00
-	-	-	-	-	-	-	-	-	-	-	-	-	-	-	-	-	100.00
-	-	-	-	-	-	-	-	-	-	-	-	-	-	-	-	-	100.00
-	-	-	-	-	-	-	-	-	-	-	-	-	-	-	-	-	100.00
-	-	-	-	-	-	-	-	-	-	-	-	-	-	-	-	-	100.00
-	-	-	-	-	-	-	-	-	-	-	-	-	-	-	-	-	100.00
-	-	-	-	-	-	-	-	-	-	-	-	-	-	-	-	-	100.00
-	-	-	-	-	-	-	-	-	-	-	-	-	-	-	-	-	100.00
-	-	-	-	-	-	-	-	-	-	-	-	-	-	-	-	-	100.00
-	-	-	-	-	-	-	-	-	-	-	-	-	-	-	-	-	100.00
-	-	-	-	-	-	-	-	-	-	-	-	-	-	-	-	-	100.00
-	-	-	-	-	-	-	-	-	-	-	-	-	-	-	-	-	100.00
-	-	-	-	-	-	-	-	-	-	-	-	-	-	-	-	-	100.00
-	-	-	-	-	-	-	-	-	-	-	-	-	-	-	-	-	100.00
-	-	-	-	-	-	-	-	-	-	-	-	-	-	-	-	-	100.00
-	-	-	-	-	-	-	-	-	-	-	-	-	-	-	-	-	100.00
-	-	-	-	-	-	-	-	-	-	-	-	-	-	-	-	-	100.00
-	-	-	-														

表 35 死亡人數按國際基本死因與性別、年齡分類(續九)

中華民國九十三年

單位：人

[illegible]

Table 35 Number of Death Classified According to the Basic Tabulation List of  
Death by Sex and Age, 2004 (Cont. 9)

UNIT: PERSON																	
20	25	30	35	40	45	50	55	60	65	70	75	80	85	90	95	100+	50歲以上死亡百分比 OVER 50 YEARS %
24	29	34	39	44	49	54	59	64	69	74	79	84	89	94	99		
7 5 2	5 4 1	6 3 3	14 11 3	25 18 7	26 14 12	38 26 12	42 27 15	61 36 25	107 64 43	164 118 46	265 189 76	300 196 104	188 106 82	104 48 56	29 10 19	1 -	93.66 93.29 94.29
1 1 -	1 - 1	1 1 -	4 - 4	2 2 -	4 3 1	1 1 -	7 3 4	12 7 5	14 7 7	24 11 13	34 15 19	35 13 22	19 8 11	6 - 6	1 - 1	- - -	92.17 90.28 93.62
1 - -	- - -	- - -	1 - -	9 7 2	13 9 4	21 17 4	48 36 12	98 78 20	216 178 38	467 394 73	873 734 139	930 715 215	678 473 205	297 195 102	75 34 41	11 6 5	99.33 99.34 99.30
1 1 -	1 1 -	2 2 -	3 2 1	3 2 1	7 3 4	13 12 1	16 12 4	43 34 9	67 53 14	117 93 24	151 117 34	148 97 51	113 66 47	60 30 30	8 4 4	2 1 1	97.11 97.74 95.63
1 1 -	- - -	- - -	- - -	- - -	2 1 1	- - -	1 1 -	4 3 1	3 3 -	5 4 1	14 10 4	23 15 8	31 17 14	16 4 12	1 - 1	2 - 1	97.09 98.31 95.45
4 2 2	13 7 6	9 8 1	15 12 3	13 12 1	25 19 6	32 15 17	21 15 6	49 28 21	73 51 22	103 77 26	163 112 51	161 106 55	104 60 44	64 36 28	14 7 7	1 1 -	90.65 89.28 93.27
- - -	- - -	- - -	- - -	- - -	- - -	- - -	- - -	- - -	- - -	- - -	- - -	- - -	- - -	1 - 1	- - -	- - -	100.00 100.00 100.00
- - -	- - -	- - -	- - -	- - -	- - -	- - -	- - -	- - -	- - -	- - -	- - -	- - -	- - -	1 - 1	- - -	- - -	100.00 100.00 100.00
30 18 12	82 67 15	193 166 27	433 393 40	706 620 86	805 706 99	816 681 135	602 449 153	722 472 250	904 522 382	1171 697 474	1390 855 535	1110 608 502	769 367 402	346 162 184	80 32 48	13 7 6	77.61 70.96 91.10
- - -	1 - 1	1 1 -	5 5 -	2 2 -	2 2 -	2 2 -	2 - 2	4 2 2	7 2 5	10 7 3	8 5 3	10 4 6	11 4 7	2 2 -	- - -	1 1 1	83.82 77.78 90.63
2 - 2	2 1 1	3 2 1	4 4 -	6 6 -	18 15 3	25 22 3	31 25 6	52 33 19	70 50 20	121 88 33	179 135 44	163 97 66	92 45 47	49 28 21	12 5 7	1 1 -	95.67 94.97 97.08
1 1 -	- - -	- - -	1 - 1	- - -	- - -	1 - 1	1 1 -	1 1 -	6 3 3	1 - 1	2 2 -	1 1 -	4 - 4	3 1 2	- 1 -	- - -	90.91 90.00 91.67
- - -	- - -	- - -	- - -	- - -	- - -	1 1 -	- - -	- - -	- - -	3 2 1	3 3 -	5 2 3	2 1 1	2 1 1	1 1 1	- - -	100.00 100.00 100.00
1 - 1	2 1 1	1 1 -	1 1 -	4 2 2	5 3 2	7 5 2	14 8 6	8 3 5	29 21 8	39 26 13	60 39 21	61 34 27	69 38 31	31 13 18	3 - 3	- - -	94.41 94.44 94.37
- - -	- - -	- - -	- - -	- - -	- - -	1 1 -	- - -	5 2 3	2 1 1	7 5 2	4 2 2	5 1 4	1 - 1	1 - 1	1 - -	- 1 -	100.00 100.00 100.00
- - -	- - -	- - -	1 1 -	- - -	1 1 -	1 1 -	- - -	- - -	2 1 1	2 1 1	1 - 1	3 2 1	1 - 1	2 - 2	- - -	- - -	85.71 71.43 100.00

表 35 死亡人數按國際基本死因與性別、年齡分類(續十)

中華民國九十三年

單位：人

[illegible]

Table 35 Number of Death Classified According to the Basic Tabulation List of  
Death by Sex and Age, 2004 (*Cont. 10*)

UNIT: PERSON																	
20	25	30	35	40	45	50	55	60	65	70	75	80	85	90	95	100+	50歲以上死亡百分比
																	OVER 50 YEARS %
24	29	34	39	44	49	54	59	64	69	74	79	84	89	94	99		
10	51	129	332	564	609	612	417	493	480	580	517	312	183	47	9	-	68.21
8	44	116	304	504	548	526	322	325	257	314	274	152	72	27	4	-	59.82
2	7	13	28	60	61	86	95	168	223	266	243	160	111	20	5	-	88.78
-	1	3	1	6	7	4	15	11	33	57	77	72	55	21	9	1	94.92
-	1	2	-	5	6	3	8	6	21	35	48	41	29	9	3	-	93.12
-	-	1	1	1	1	1	7	5	12	22	29	31	26	12	6	1	97.44
16	25	56	88	124	163	162	122	148	275	351	539	478	351	188	45	10	84.33
9	20	44	78	103	131	120	85	100	166	219	347	274	178	81	19	6	80.19
7	5	12	10	21	32	42	37	48	109	132	192	204	173	107	26	4	91.33
7	15	18	35	78	121	160	211	331	595	916	1224	1264	853	447	84	12	95.50
7	12	10	28	49	76	86	119	177	292	436	650	640	374	184	33	4	94.06
-	3	8	7	29	45	74	92	154	303	480	574	624	479	263	51	8	96.94
6	13	16	30	65	105	143	174	277	474	716	896	858	568	279	43	5	94.72
6	11	10	25	46	65	76	100	150	243	339	486	452	267	131	21	2	93.06
-	2	6	5	19	40	67	74	127	231	377	410	406	301	148	22	3	96.52
-	-	-	-	-	2	1	3	2	4	6	10	16	7	7	-	-	96.55
-	-	-	-	-	2	1	3	-	1	4	3	7	3	2	-	-	92.31
-	-	-	-	-	-	-	-	2	3	2	7	9	4	5	-	-	100.00
-	-	-	-	2	2	1	2	1	4	7	8	7	1	2	1	-	89.47
-	-	-	-	1	2	1	-	1	2	3	6	5	1	1	1	-	87.50
-	-	-	-	1	-	-	2	-	2	4	2	2	-	1	-	-	92.86
-	-	-	-	-	-	-	-	-	1	1	2	1	4	-	-	-	100.00
-	-	-	-	-	-	-	-	-	-	-	-	1	2	-	-	-	100.00
-	-	-	-	-	-	-	-	-	1	1	2	-	2	-	-	-	100.00
1	2	2	5	11	12	15	32	51	112	186	308	382	273	159	40	7	97.87
1	1	-	3	2	7	8	16	26	46	90	155	175	101	50	11	2	97.84
-	1	2	2	9	5	7	16	25	66	96	153	207	172	109	29	5	97.90
-	-	-	-	-	1	1	3	3	6	7	11	12	10	8	-	-	98.39
-	-	-	-	-	1	1	3	3	6	7	11	12	10	8	-	-	98.39
-	-	-	-	-	-	-	-	-	-	-	-	-	-	-	-	-	-
-	-	-	-	-	-	-	1	-	3	2	7	9	8	7	-	-	100.00
-	-	-	-	-	-	-	1	-	3	2	7	9	8	7	-	-	100.00
-	-	-	-	-	-	-	-	-	-	-	-	-	-	-	-	-	-
-	-	-	-	-	1	1	2	3	3	5	4	3	2	1	-	-	96.00
-	-	-	-	-	1	1	2	3	3	5	4	3	2	1	-	-	96.00
-	-	-	-	-	-	-	-	-	-	-	-	-	-	-	-	-	-
-	-	-	-	-	1	-	1	4	-	3	2	2	1	-	-	1	87.50
-	-	-	-	-	1	-	1	4	-	3	2	2	1	-	-	1	87.50
-	-	-	-	-	-	-	-	-	-	-	-	-	-	-	-	-	-
-	-	-	-	-	-	-	-	-	-	-	-	-	-	-	-	-	-
-	-	-	-	-	-	-	-	-	-	-	-	-	-	-	-	-	-
-	-	-	-	-	-	-	-	-	-	1	-	-	-	-	-	-	100.00
-	-	-	-	-	-	-	-	-	-	1	-	-	-	-	-	-	100.00
-	-	-	-	-	-	-	-	-	-	1	-	-	-	-	-	-	100.00
-	-	-	-	-	-	-	-	-	-	1	-	-	-	-	-	-	100.00

表 35 死亡人數按國際基本死因與性別、年齡分類(續十一)

中華民國九十三年

單位：人

[illegible]

Table 35 Number of Death Classified According to the Basic Tabulation List of  
Death by Sex and Age, 2004 (*Cont. 11*)

UNIT: PERSON																
20   24	25   29	30   34	35   39	40   44	45   49	50   54	55   59	60   64	65   69	70   74	75   79	80   84	85   89	90   94	95   99	100+   OVER 50 YEARS %
-	-	-	-	-	-	-	1	2	-	-	1	-	-	-	-	- 100.00
-	-	-	-	-	-	-	1	2	-	-	1	-	-	-	-	- 100.00
-	-	-	-	-	-	-	-	-	-	-	-	-	-	-	-	1 100.00
-	-	-	-	-	-	-	-	-	-	-	-	-	-	-	-	1 100.00
-	-	-	-	-	1	-	-	2	-	1	1	2	1	-	-	- 87.50
-	-	-	-	-	1	-	-	2	-	1	1	2	1	-	-	- 87.50
1	-	4	5	2	-	-	-	-	-	-	-	-	-	-	-	-
1	-	4	5	2	-	-	-	-	-	-	-	-	-	-	-	-
1	-	-	1	-	-	-	-	-	-	-	-	-	-	-	-	-
1	-	-	1	-	-	-	-	-	-	-	-	-	-	-	-	-
-	-	-	1	1	-	-	-	-	-	-	-	-	-	-	-	-
-	-	-	1	1	-	-	-	-	-	-	-	-	-	-	-	-
-	-	4	2	1	-	-	-	-	-	-	-	-	-	-	-	-
-	-	4	2	1	-	-	-	-	-	-	-	-	-	-	-	-
-	-	-	1	-	-	-	-	-	-	-	-	-	-	-	-	-
-	-	-	1	-	-	-	-	-	-	-	-	-	-	-	-	-
11 3 8	12 2 10	21 6 15	17 6 11	30 9 21	24 12 12	18 8 10	30 14 16	31 13 18	57 35 22	77 44 33	140 89 51	138 65 73	99 35 64	67 25 42	13 2 11	1 83.77 - 89.43 1 78.94
-	1	-	5	6	6	9	7	7	24	21	33	30	18	17	2	1 90.37
-	1	-	4	6	6	4	6	4	16	14	21	14	4	7	-	- 84.91
-	-	-	1	-	-	5	1	3	8	7	12	16	14	10	2	1 97.53
11 3 8	11 2 9	21 6 15	12 2 10	24 3 21	18 6 12	9 4 5	23 8 15	24 9 15	33 19 14	56 30 26	107 68 39	108 51 57	81 31 50	50 18 32	11 2 9	- 81.76 - 91.25 - 74.64
3 1 2	4 1 3	5 2 3	15 8 7	20 10 10	21 9 12	29 12 17	29 15 14	52 33 19	55 27 28	66 38 28	69 39 30	82 33 49	47 19 28	32 17 15	4 - 4	1 86.46 - 87.27 1 85.66
1 1 -	- - -	- - -	- - -	1 - 1	3 1 2	7 1 6	3 - 3	7 2 5	13 3 10	9 2 7	15 6 9	12 1 11	6 2 4	3 3 -	- - -	- 93.75 - 90.91 - 94.83
2 - 2	3 - 3	2 - 2	6 1 5	7 1 6	9 2 7	8 4 4	8 3 5	8 5 3	6 1 5	15 9 6	15 8 7	20 10 10	14 5 9	7 3 4	3 - 3	1 77.21 - 90.57 1 68.67
-	-	-	-	-	-	-	-	-	-	-	-	4	1	-	-	- 100.00
-	-	-	-	-	-	-	-	-	-	-	-	4	-	-	-	- 100.00
-	-	-	-	-	-	-	-	-	-	-	-	-	1	-	-	- 100.00
-	-	-	2	1	2	1	4	10	5	6	11	9	5	1	-	- 91.23
-	-	-	2	1	1	1	2	8	3	4	7	4	2	-	-	- 88.57
-	-	-	-	-	1	-	2	2	2	2	4	5	3	1	-	- 95.45



表 35 死亡人數按國際基本死因與性別、年齡分類(續十二)

中華民國九十三年

單位：人

國際基本死 因分類號碼 ICD NO. BASIC TABULATION LIST 1975	死 亡 原 因 與 性 別 CAUSE OF DEATH AND SEX	總計 TOTAL	未滿 4週 UNDER 4 WEEKS	4週至 11個月 4 WEEKS TO 11 MONTHS	1	2	3	4	5   9	10   14	15   19
435	風濕症，背部除外 RHEUMATISM, EXCLUDING THE BACK	計 T. 男 M. 女 F.	135 94 41	- - -	- - -	- - -	- - -	- - -	- - -	- - -	3 2 1
436	骨髓炎、骨髓炎及其他侵及骨之感染 OSTEOMYELITIS, PERIOSTITIS AND OTHER INFECTIONS INVOLVING BONE	計 T. 男 M. 女 F.	92 52 40	- - -	- - -	- - -	- - -	- - -	- - -	- - -	- - -
437	肢體之後天性變形 ACQUIRED DEFORMITIES OF LIMBS	計 T. 男 M. 女 F.	1 1 -	- - -	- - -	- - -	- - -	- - -	- - -	- - -	- - -
439	其他骨骼肌肉系統及結締組織之疾病 OTHER DISEASES OF THE MUSCULOSKELETAL SYSTEM AND CONNECTIVE TISSUE	計 T. 男 M. 女 F.	33 6 27	- - -	- - -	- - -	- - -	- - -	- - -	- - -	- - -
44	先天性畸形 CONGENITAL ANOMALIES	計 T. 男 M. 女 F.	494 272 222	175 103 72	159 84 75	36 20 16	23 11 12	8 2 6	4 2 2	14 8 6	10 6 4
440	脊椎裂及水腦症 SPINA BIFIDA AND HYDROCEPHALUS	計 T. 男 M. 女 F.	4 3 1	3 3 -	1 - 1	- - -	- - -	- - -	- - -	- - -	- - -
441	中樞神經系統之其他異常 OTHER DEFORMITIES OF CENTRAL NERVOUS SYSTEM	計 T. 男 M. 女 F.	19 9 10	5 3 2	4 1 3	2 2 -	3 2 1	- - -	1 1 -	3 - 3	- - -
442	心臟及循環系統之先天畸形 CONGENITAL ANOMALIES OF HEART AND CIRCULATORY SYSTEM	計 T. 男 M. 女 F.	294 157 137	94 56 38	101 51 50	17 6 11	14 7 7	6 2 4	2 1 1	6 3 3	4 3 1
443	顎裂及唇裂 CLEFT PALATE AND CLEFT LIP	計 T. 男 M. 女 F.	2 2 -	- - -	1 1 -	1 1 -	- - -	- - -	- - -	- - -	- - -
444	消化系統之其他異常 OTHER DEFORMITIES OF DIGESTIVE SYSTEM	計 T. 男 M. 女 F.	26 15 11	7 5 2	11 5 6	5 2 3	2 2 -	- - -	- - -	1 1 -	- - -
447	肌肉骨骼系統之其他先天性畸形 OTHER CONGENITAL ANOMALIES OF MUSCULOSKELETAL SYSTEM	計 T. 男 M. 女 F.	24 15 9	12 7 5	2 2 -	- - -	- - -	1 - 1	- - -	2 1 1	1 1 -
449	其他先天性畸形 OTHER CONGENITAL ANOMALIES	計 T. 男 M. 女 F.	125 71 54	54 29 25	39 24 15	11 9 2	4 - 4	1 - 1	1 - 1	4 3 1	2 2 -
45	源於周產期之病態 CERTAIN CONDITIONS ORIGINATING IN THE PERINATAL PERIOD	計 T. 男 M. 女 F.	539 309 230	407 234 173	132 75 57	- - -	- - -	- - -	- - -	- - -	- - -
450	母親病態所影響之胎兒及新生兒 MATERNAL CONDITIONS AFFECTING FETUS OR NEWBORN	計 T. 男 M. 女 F.	1 1 -	1 1 -	- - -	- - -	- - -	- - -	- - -	- - -	- - -
451	產科併發症所影響之胎兒及新生兒 OBSTETRIC COMPLICATIONS AFFECTING FETUS OR NEWBORN	計 T. 男 M. 女 F.	5 4 1	5 4 1	- - -	- - -	- - -	- - -	- - -	- - -	- - -
452	胎兒生長遲緩，胎兒營養不良及未成熟 SLOW FETAL GROWTH, FETAL MALNUTRITION AND IMMATUREITY	計 T. 男 M. 女 F.	347 200 147	283 162 121	64 38 26	- - -	- - -	- - -	- - -	- - -	- - -



表 35 死亡人數按國際基本死因與性別、年齡分類(續十三)

中華民國九十三年

單位：人

國際基本死 因分類號碼	死 亡 原 因 與 性 別	總計	未滿 4週	4週至 11個月	1	2	3	4	5	10	15
ICD NO. BASIC TABULATION LIST 1975	CAUSE OF DEATH AND SEX	TOTAL	UNDER 4WEEKS	4WEEKS TO 11 MONTHS					 9	 14	 19
454	缺氧，生產時窒息及其他呼吸病態 HYPOXIA, BIRTH ASPHYXIA AND OTHER RESPIRATORY CONDITIONS	計 T. 78 男 M. 47 女 F. 31	49 30 19	29 17 12	- - -	- - -	- - -	- - -	- - -	- - -	- - -
459	其他源於周產期之病態 OTHER CERTAIN CONDITIONS ORIGINATING IN THE PERINATAL PERIOD	計 T. 108 男 M. 57 女 F. 51	69 37 32	39 20 19	- - -	- - -	- - -	- - -	- - -	- - -	- - -
46	症狀、徵候及診斷欠明之病態 SIGNS, SYMPTOMS AND ILL-DEFINED CONDITIONS	計 T. 9095 男 M. 5360 女 F. 3735	39 20 19	84 53 31	13 4 9	6 1 5	2 2 -	5 2 3	15 7 8	15 5 10	38 25 13
460	不明熱 PYREXIA OF UNKNOWN ORIGIN	計 T. 5 男 M. 3 女 F. 2	- - -	- - -	- - -	- - -	- - -	1 1 -	- - -	- - -	- - -
464	腹痛 ABDOMINAL PAIN	計 T. 4 男 M. 1 女 F. 3	- - -	- - -	- - -	- - -	- - -	- - -	- - -	- - -	- - -
465	未提及精神病之老衰 SENILITY WITHOUT MENTION OF PSYCHOSIS	計 T. 2541 男 M. 1090 女 F. 1451	- - -	- - -	- - -	- - -	- - -	- - -	- - -	- - -	- - -
466	突發性嬰兒死亡候群 SUDDEN INFANT DEATH SYNDROME	計 T. 123 男 M. 73 女 F. 50	39 20 19	84 53 31	- - -	- - -	- - -	- - -	- - -	- - -	- - -
467	呼吸衰竭 RESPIRATORY FAILURE	計 T. 3894 男 M. 2539 女 F. 1355	- - -	- - -	5 2 3	1 - 1	1 1 -	2 1 1	3 - 3	7 3 4	15 10 5
469	其他症狀、徵候及診斷欠明之病態 OTHER SIGNS, SYMPTOMS AND ILLDEFINED CONDITIONS	計 T. 2528 男 M. 1654 女 F. 874	- - -	- - -	8 2 6	5 1 4	1 1 -	2 - 2	12 7 5	8 2 6	23 15 8
E47	運輸事故 TRANSPORT ACCIDENTS	計 T. 4850 男 M. 3616 女 F. 1234	- - -	4 3 1	12 5 7	11 6 5	7 5 2	4 2 2	31 19 12	52 31 21	434 334 100
E470	鐵路事故 RAILWAY ACCIDENTS	計 T. 64 男 M. 48 女 F. 16	- - -	- - -	- - -	1 - 1	- - -	- - -	- - -	2 2 -	3 3 -
E471	機動車交通事故 MOTOR VEHICLE TRAFFIC ACCIDENTS	計 T. 4735 男 M. 3529 女 F. 1206	- - -	4 3 1	12 5 7	10 6 4	6 4 2	4 2 2	31 19 12	49 29 20	430 330 100
E472	其他道路車輛意外事故 OTHER ROAD VEHICLE ACCIDENTS	計 T. 47 男 M. 35 女 F. 12	- - -	- - -	- - -	- - -	1 1 -	- - -	- - -	1 - 1	1 1 -
E474	航空及太空運輸事故 AIR AND SPACE TRANSPORT ACCIDENTS	計 T. 1 男 M. 1 女 F. -	- - -	- - -	- - -	- - -	- - -	- - -	- - -	- - -	- - -
E479	其他運輸事故 OTHER TRANSPORT ACCIDENTS	計 T. 3 男 M. 3 女 F. -	- - -	- - -	- - -	- - -	- - -	- - -	- - -	- - -	- - -
E48	意外中毒 ACCIDENTAL POISONING	計 T. 324 男 M. 234 女 F. 90	- - -	- - -	1 1 -	1 - 1	4 1 3	- - -	7 4 3	5 2 3	9 5 4

Table 35 Number of Death Classified According to the Basic Tabulation List of Death by Sex and Age, 2004 (*Cont. 13*)

UNIT: PERSON																	
20	25	30	35	40	45	50	55	60	65	70	75	80	85	90	95	100+	50歲以上死亡百分比
24	29	34	39	44	49	54	59	64	69	74	79	84	89	94	99		OVER 50 YEARS %
-	-	-	-	-	-	-	-	-	-	-	-	-	-	-	-	-	-
-	-	-	-	-	-	-	-	-	-	-	-	-	-	-	-	-	-
-	-	-	-	-	-	-	-	-	-	-	-	-	-	-	-	-	-
-	-	-	-	-	-	-	-	-	-	-	-	-	-	-	-	-	-
78	131	206	234	321	380	348	273	284	433	722	1159	1497	1431	1033	295	53	82.77
52	101	162	184	271	312	280	217	202	274	474	765	825	642	383	81	16	77.59
26	30	44	50	50	68	68	56	82	159	248	394	672	789	650	214	37	90.20
-	1	-	-	-	-	-	-	-	-	-	-	1	2	-	-	-	60.00
-	-	-	-	-	-	-	-	-	-	-	-	-	2	-	-	-	66.67
-	1	-	-	-	-	-	-	-	-	-	-	1	-	-	-	-	50.00
-	-	-	-	-	-	1	-	-	-	1	-	1	-	1	-	-	100.00
-	-	-	-	-	-	1	-	-	-	1	-	-	-	1	-	-	100.00
-	-	-	-	-	1	2	4	12	57	131	316	574	678	566	172	28	99.96
-	-	-	-	-	-	1	3	8	36	83	175	273	270	190	44	7	100.00
-	-	-	-	-	1	1	1	4	21	48	141	301	408	376	128	21	99.93
-	-	-	-	-	-	-	-	-	-	-	-	-	-	-	-	-	-
-	-	-	-	-	-	-	-	-	-	-	-	-	-	-	-	-	-
16	53	94	103	169	208	185	146	141	214	358	547	614	536	362	96	18	82.61
15	45	76	80	148	173	152	121	110	145	236	392	381	268	144	28	8	78.18
1	8	18	23	21	35	33	25	31	69	122	155	233	268	218	68	10	90.92
62	77	112	131	152	171	160	123	131	162	232	296	307	215	104	27	7	69.78
37	56	86	104	123	139	127	93	84	93	155	198	170	102	49	9	1	65.36
25	21	26	27	29	32	33	30	47	69	77	98	137	113	55	18	6	78.15
473	337	308	296	330	380	347	257	315	358	372	300	161	44	17	-	-	44.76
357	286	255	235	264	288	250	182	191	246	265	234	112	33	13	-	-	42.20
116	51	53	61	66	92	97	75	124	112	107	66	49	11	4	-	-	52.27
5	6	6	6	3	6	8	4	-	2	5	2	4	-	1	-	-	40.63
4	6	6	5	2	4	5	2	-	-	5	2	2	-	-	-	-	33.33
1	-	-	1	1	2	3	2	-	2	-	-	2	-	1	-	-	62.50
466	331	302	289	325	366	336	250	311	351	356	291	155	44	16	-	-	44.56
352	280	249	229	260	278	243	177	187	243	251	227	109	33	13	-	-	42.02
114	51	53	60	65	88	93	73	124	108	105	64	46	11	3	-	-	51.99
2	-	-	1	1	7	3	3	3	5	11	6	2	-	-	-	-	70.21
1	-	-	1	1	5	2	3	3	3	9	4	1	-	-	-	-	71.43
1	-	-	-	-	2	1	-	-	2	2	2	1	-	-	-	-	66.67
-	-	-	-	-	1	-	-	-	-	-	-	-	-	-	-	-	-
-	-	-	-	-	1	-	-	-	-	-	-	-	-	-	-	-	-
-	-	-	-	-	-	-	-	-	-	-	-	-	-	-	-	-	-
-	-	-	-	1	-	-	-	1	-	-	1	-	-	-	-	-	66.67
-	-	-	-	1	-	-	-	1	-	-	-	-	-	-	-	-	66.67
26	49	62	37	41	19	17	6	8	9	13	5	4	-	1	-	-	19.44
17	39	48	31	27	16	13	5	6	7	5	3	3	-	1	-	-	18.38
9	10	14	6	14	3	4	1	2	2	8	2	1	-	-	-	-	22.22

表 35 死亡人數按國際基本死因與性別、年齡分類(續十四)

中華民國九十三年

單位：人

國際基本死 因分類號碼 ICD NO. BASIC TABULATION LIST 1975	死 亡 原 因 與 性 別 CAUSE OF DEATH AND SEX	總計 TOTAL	未滿 4週 UNDER 4 WEEKS	4週至 11個月 4 WEEKS TO 11 MONTHS	1	2	3	4	5   9	10   14	15   19
E480	藥品、藥物及生物物質之意外中毒 ACCIDENTAL POISONING BY DRUGS, MEDICAMENTS AND BIOLOGICALS 計 T. 男 M. 女 F.	153 123 30	- - -	- - -	- - -	- - -	- - -	- - -	- - -	- - -	7 3 4
E481	其他固體及液體物質之意外中毒 ACCIDENTAL POISONING BY OTHER SOLID AND LIQUID SUBSTANCES 計 T. 男 M. 女 F.	87 65 22	- - -	- - -	1 1 -	- - -	- - -	- - -	- - -	- - -	1 1 -
E482	氣體及蒸氣之意外中毒 ACCIDENTAL POISONING BY GASES AND VAPOURS 計 T. 男 M. 女 F.	84 46 38	- - -	- - -	- - -	1 - 1	4 1 3	- 1 -	7 4 3	5 2 3	1 1 -
E49	因內科醫療之意外事故，異常反應及後期併發 症 MISADVENTURES DURING MEDICAL CARE, ABNORMAL REACTIONS, LATE COMPLICATIONS 計 T. 男 M. 女 F.	10 6 4	- - -	- - -	- - -	- - -	- - -	- - -	- - -	- - -	- - -
E50	意外墜落 ACCIDENTAL FALLS 計 T. 男 M. 女 F.	1187 877 310	- - -	4 3 1	3 2 1	2 2 -	1 1 -	5 3 2	5 4 1	6 4 2	5 3 2
E51	火及火焰所致之意外事故 ACCIDENTS CAUSED BY FIRE AND FLAMES 計 T. 男 M. 女 F.	137 90 47	- - -	2 - 2	3 2 1	3 2 1	3 - 3	3 2 1	6 4 2	2 - 2	3 - 3
E52	其他意外事故，包括後期影響 OTHER ACCIDENTS, INCLUDING LATE EFFECTS 計 T. 男 M. 女 F.	1943 1497 446	2 1 1	67 34 33	12 8 4	17 11 6	13 9 4	10 7 3	37 23 14	27 20 7	61 52 9
E520	自然及環境因素所致之意外事故 ACCIDENTS DUE TO NATURAL AND ENVIRONMENTAL FACTORS 計 T. 男 M. 女 F.	72 56 16	- - -	- - -	- - -	- - -	- - -	2 2 -	4 2 2	2 2 -	2 1 1
E521	意外之淹死及溺水 ACCIDENTAL DROWNING AND SUBMERSION 計 T. 男 M. 女 F.	570 446 124	1 1 -	1 - 1	5 3 2	12 7 5	9 7 2	5 4 1	27 17 10	17 13 4	27 24 3
E523	因機械或工具所致之意外事故 ACCIDENTS CAUSED BY MACHINERY, AND BY CUTTING AND PIERCING INSTRUMENTS 計 T. 男 M. 女 F.	56 51 5	- - -	- - -	- - -	- - -	- - -	- - -	1 - 1	- - -	1 1 -
E524	鎗炮、彈片所致之意外事故 ACCIDENTS CAUSED BY FIREARM MISSILE 計 T. 男 M. 女 F.	6 6 -	- - -	- - -	- - -	- - -	- - -	- - -	- - -	- - -	1 1 -
E529	其他之其他意外事故，包括後期影響 OTHERS OF OTHER ACCIDENTS, INCLUDING LATE EFFECTS 計 T. 男 M. 女 F.	1239 938 301	1 - 1	66 34 32	7 5 2	5 4 1	4 2 2	3 1 2	5 4 1	8 5 3	30 25 5
E53	治療用之藥品、藥物所致之不良影響 DRUGS, MEDICAMENTS CAUSING ADVERSE EFFECTS IN THERAPEUTIC USE 計 T. 男 M. 女 F.	2 1 1	- - -	- - -	- - -	- - -	- - -	- - -	- - -	- - -	- - -
E54	自殺及自傷 SUICIDE AND SELF-INFLICTED INJURY 計 T. 男 M. 女 F.	3468 2351 1117	- - -	- - -	- - -	- - -	- - -	- - -	- - -	4 3 1	57 40 17
E55	他殺及被他人故意傷害 HOMICIDE AND INJURY PURPOSELY INFLICTED BY OTHER PERSONS 計 T. 男 M. 女 F.	259 197 62	- - -	4 2 2	2 - 2	1 - 1	4 3 1	2 - 2	10 4 6	3 2 1	15 12 3
E56	其他暴力 OTHER VIOLENCE 計 T. 男 M. 女 F.	748 523 225	- - -	5 5 -	- - -	1 1 -	1 1 -	3 2 1	3 2 1	2 - 2	19 16 3

Table 35 Number of Death Classified According to the Basic Tabulation List of  
Death by Sex and Age, 2004 (Cont. 14)

UNIT: PERSON																	50歲以上死亡百分比 OVER 50 YEARS %
20	25	30	35	40	45	50	55	60	65	70	75	80	85	90	95	100+	
24	29	34	39	44	49	54	59	64	69	74	79	84	89	94	99		
14	35	42	24	16	6	3	1	1	2	1	-	-	-	1	-	-	5.88
8	29	36	22	13	5	3	1	1	1	-	-	-	-	1	-	-	5.69
6	6	6	2	3	1	-	-	-	1	1	-	-	-	-	-	-	6.67
4	5	6	10	9	11	6	5	5	7	9	4	4	-	-	-	-	45.98
4	5	4	8	6	10	5	4	3	6	3	2	3	-	-	-	-	40.00
-	-	2	2	3	1	1	1	2	1	6	2	1	-	-	-	-	63.64
8	9	14	3	16	2	8	-	2	-	3	1	-	-	-	-	-	16.67
5	5	8	1	8	1	5	-	2	-	2	1	-	-	-	-	-	21.74
3	4	6	2	8	1	3	-	-	-	1	-	-	-	-	-	-	10.53
-	-	-	-	1	1	-	1	2	1	-	2	-	2	-	-	-	80.00
-	-	-	-	1	-	-	-	1	1	-	1	-	2	-	-	-	83.33
-	-	-	-	-	1	-	1	1	-	-	1	-	-	-	-	-	75.00
19	36	54	64	85	91	88	82	92	94	95	117	120	77	38	3	1	67.99
15	29	50	55	78	77	82	66	74	66	61	76	69	44	12	1	-	62.83
4	7	4	9	7	14	6	16	18	28	34	41	51	33	26	2	1	82.58
7	5	9	12	7	7	11	6	6	9	11	7	6	5	4	-	-	47.45
3	2	7	8	4	6	9	2	5	6	10	7	5	2	4	-	-	55.56
4	3	2	4	3	1	2	4	1	3	1	-	1	3	-	-	-	31.91
80	100	108	143	156	146	144	117	127	110	137	146	90	68	22	2	1	49.61
70	87	96	130	125	124	118	98	88	82	102	110	57	31	12	2	-	46.76
10	13	12	13	31	22	26	19	39	28	35	36	33	37	10	-	1	59.19
2	2	4	5	5	9	9	7	2	2	6	6	2	1	-	-	-	48.61
2	2	3	4	3	8	9	6	2	1	2	5	1	1	-	-	-	48.21
-	-	1	1	2	1	-	1	-	1	4	1	-	-	-	-	-	50.00
25	31	28	46	49	43	42	41	45	28	39	25	15	7	2	-	-	42.81
24	24	25	43	38	35	33	35	30	22	29	18	10	4	-	-	-	40.58
1	7	3	3	11	8	9	6	15	6	10	7	5	3	2	-	-	50.81
3	4	7	3	10	9	5	2	6	2	2	1	-	-	-	-	-	32.14
3	4	6	2	8	9	5	2	6	2	2	1	-	-	-	-	-	35.29
-	-	1	1	2	-	-	-	-	-	-	-	-	-	-	-	-	-
1	-	-	2	1	-	-	-	1	-	-	-	-	-	-	-	-	16.67
1	-	-	2	1	-	-	-	1	-	-	-	-	-	-	-	-	16.67
-	-	-	-	-	-	-	-	-	-	-	-	-	-	-	-	-	-
49	63	69	87	91	85	88	67	73	78	90	114	73	60	20	2	1	53.75
40	57	62	79	75	72	71	55	49	57	69	86	46	26	12	2	-	50.43
9	6	7	8	16	13	17	12	24	21	21	28	27	34	8	-	1	64.12
-	-	-	-	-	-	-	-	-	-	2	-	-	-	-	-	-	100.00
-	-	-	-	-	-	-	-	-	-	1	-	-	-	-	-	-	100.00
-	-	-	-	-	-	-	-	-	-	1	-	-	-	-	-	-	100.00
165	292	307	414	367	377	327	183	207	178	205	180	135	47	21	2	-	42.82
110	208	216	290	242	249	241	123	141	109	115	129	88	29	16	2	-	42.24
55	84	91	124	125	128	86	60	66	69	90	51	47	18	5	-	-	44.05
18	28	28	30	35	21	19	10	3	6	6	10	3	1	-	-	-	22.39
13	25	23	26	26	16	14	8	3	4	6	8	2	-	-	-	-	22.84
5	3	5	4	9	5	5	2	-	2	-	2	1	1	-	-	-	20.97
42	59	73	75	78	57	49	39	47	38	44	47	27	31	8	-	-	44.12
29	39	54	59	61	46	36	28	28	22	24	34	15	17	4	-	-	39.77
13	20	19	16	17	11	13	11	19	16	20	13	12	14	4	-	-	54.22



Table 35 Number of Death Classified According to the Basic Tabulation List of Death by Sex and Age, 2004 (*Cont'd*)

[illegible]



表 36 死亡人數按國際基本死因與性別、月份分類

中華民國九十三年

單位：人

國際基本死 因分類號碼 ICD NO. BASIC TABULATION LIST 1975	死 亡 原 因 與 性 別 CAUSE OF DEATH AND SEX	總 計 TOTAL	一 月 JAN.	二 月 FEB.	三 月 MAR.	
	總 計 TOTAL	計 T. 男 M. 女 F.	133679 82812 50867	12676 7899 4777	12202 7493 4709	11655 7193 4462
01	腸道傳染疾病 INTESTINAL INFECTIOUS DISEASES	計 T. 男 M. 女 F.	27 15 12	1 1 -	2 1 1	3 1 2
011	傷寒 TYPHOID FEVER	計 T. 男 M. 女 F.	1 1 -	- - -	- - -	- - -
013	食物中毒 FOOD POISONING	計 T. 男 M. 女 F.	9 6 3	1 1 -	1 1 -	- - -
014	阿米巴病 AMOEBIASIS	計 T. 男 M. 女 F.	2 1 1	- - -	- - -	- - -
015	其他明示病原體所致之腸道傳染疾病 INTESTINAL INFECTIONS DUE TO OTHER SPECIFIED ORGANISM	計 T. 男 M. 女 F.	2 1 1	- - -	- - -	2 1 1
016	診斷欠明之腸道傳染 ILL-DEFINED INTESTINAL INFECTIONS	計 T. 男 M. 女 F.	13 6 7	- - -	1 - 1	1 - 1
02	結核病 TUBERCULOSIS	計 T. 男 M. 女 F.	957 739 218	95 76 19	87 65 22	85 70 15
020	肺結核病 PULMONARY TUBERCULOSIS	計 T. 男 M. 女 F.	887 690 197	90 73 17	84 62 22	77 63 14
021	其他呼吸道結核病 OTHER RESPIRATORY TUBERCULOSIS	計 T. 男 M. 女 F.	22 18 4	2 2 -	2 2 -	3 3 -
022	腦膜及中樞神經系統結核病 TUBERCULOSIS OF MENINGES AND CENTRAL NERVOUS SYSTEM	計 T. 男 M. 女 F.	18 10 8	2 1 1	- - -	2 2 -
023	腸、腹膜及腸繫膜淋巴腺結核病 TUBERCULOSIS OF INTESTINES, PERITONEUM AND MESENTERIC GLANDS	計 T. 男 M. 女 F.	8 5 3	1 - 1	- - -	1 1 -
024	骨及關節結核病 TUBERCULOSIS OF BONES AND JOINTS	計 T. 男 M. 女 F.	1 1 -	- - -	- - -	- - -
025	生殖泌尿系統結核病 TUBERCULOSIS OF GENITOURINARY SYSTEM	計 T. 男 M. 女 F.	1 1 -	- - -	- - -	- - -
029	其他結核病 OTHER TUBERCULOSIS	計 T. 男 M. 女 F.	20 14 6	- - -	1 1 -	2 1 1
03	其他細菌性疾病 OTHER BACTERIAL DISEASES	計 T. 男 M. 女 F.	1031 537 494	83 44 39	87 42 45	86 48 38

附註：本表資料含金馬地區。

Table 36 Number of Death Classified According to the Basic Tabulation  
List of Death by Sex and Month, 2004

UNIT: PERSON

四 月	五 月	六 月	七 月	八 月	九 月	十 月	十 一 月	十 二 月
APR.	MAY	JUNE	JULY	AUG.	SEPT.	OCT.	NOV.	DEC.
10882 6785 4097	10479 6493 3986	10366 6409 3957	10757 6660 4097	10892 6766 4126	10638 6628 4010	11227 6920 4307	10664 6545 4119	11241 7021 4220
5	2	2	3	2	2	2	2	1
2	1	-	1	2	2	2	2	-
3	1	2	2	-	-	-	-	1
-	-	-	-	1	-	-	-	-
-	-	-	-	1	-	-	-	-
-	-	-	-	-	-	-	-	-
3	-	-	1	-	1	1	-	1
1	-	-	1	-	1	1	-	-
2	-	-	-	-	-	-	-	1
2	-	-	-	-	-	-	-	-
1	-	-	-	-	-	-	-	-
1	-	-	-	-	-	-	-	-
-	-	-	-	-	-	-	-	-
-	-	-	-	-	-	-	-	-
-	-	-	-	-	-	-	-	-
-	2	2	2	1	1	1	2	-
-	1	-	-	1	1	1	2	-
-	1	2	2	-	-	-	-	-
90	80	55	78	98	74	68	60	87
75	62	39	61	76	60	50	41	64
15	18	16	17	22	14	18	19	23
83	77	49	75	92	67	58	53	82
69	61	34	60	73	55	44	37	59
14	16	15	15	19	12	14	16	23
2	1	1	1	2	2	5	-	1
1	-	-	1	2	2	4	-	1
1	1	1	-	-	-	1	-	-
1	2	3	2	2	1	-	2	1
1	1	3	-	-	-	-	1	1
-	1	-	2	2	1	-	1	-
1	-	1	-	-	1	1	1	1
1	-	-	-	-	1	-	-	1
-	-	-	-	-	-	1	1	-
1	-	-	-	-	-	-	-	-
1	-	-	-	-	-	-	-	-
-	-	-	-	-	-	-	-	-
1	-	-	-	-	-	-	-	-
1	-	-	-	-	-	-	-	-
-	-	-	-	-	-	-	-	-
1	-	1	-	2	3	4	4	2
1	-	1	-	1	2	2	3	2
-	-	-	-	1	1	2	1	-
75	69	71	82	105	97	106	89	81
38	39	43	40	49	45	55	46	48
37	30	28	42	56	52	51	43	33

REMARK: THE DATA INCLUDES KINMA AREA.

表 36 死亡人數按國際基本死因與性別、月份分類(續一)

中華民國九十三年

單位：人

國際基本死 因分類號碼 ICD NO. BASIC TABULATION LIST 1975	死 亡 原 因 與 性 別 CAUSE OF DEATH AND SEX	總 計 TOTAL	一 月 JAN.	二 月 FEB.	三 月 MAR.
037	破傷風 TETANUS	計 T. 3 男 M. 2 女 F. 1	- - -	- - -	1 - 1
038	敗血症 SEPTICAEMIA	計 T. 971 男 M. 503 女 F. 468	80 42 38	81 39 42	82 46 36
039	其他之其他細菌性疾病 OTHERS OF OTHER BACTERIAL DISEASES	計 T. 57 男 M. 32 女 F. 25	3 2 1	6 3 3	3 2 1
04	病毒性疾病 VIRAL DISEASES	計 T. 434 男 M. 311 女 F. 123	22 15 7	28 21 7	35 28 7
045	節肢動物媒介之腦炎 ARTHROPOD-BORNE ENCEPHALITIS	計 T. 2 男 M. - 女 F. 2	- - -	- - -	- - -
046	病毒性肝炎 VIRAL HEPATITIS	計 T. 317 男 M. 215 女 F. 102	16 11 5	15 10 5	27 20 7
049	其他病毒性疾病 OTHER VIRAL DISEASES	計 T. 115 男 M. 96 女 F. 19	6 4 2	13 11 2	8 8 -
05	立克次體及其他節肢動物媒介疾病 RICKETTSIOSIS AND OTHER ARTHROPOD BORNE DISEASES	計 T. 4 男 M. 4 女 F. -	1 1 -	- - -	1 1 -
051	其他立克次體病 OTHER RICKETTSIOSIS	計 T. 2 男 M. 2 女 F. -	- - -	- - -	- - -
052	瘧疾 MALARIA	計 T. 2 男 M. 2 女 F. -	1 1 -	- - -	1 1 -
06	性病 VENEREAL DISEASES	計 T. 2 男 M. 2 女 F. -	- - -	- - -	- - -
060	梅毒 SYPHILIS	計 T. 2 男 M. 2 女 F. -	- - -	- - -	- - -
07	其他傳染病及寄生蟲病，傳染病及寄生蟲病之 後期影響 OTHER INFECTIOUS AND PARASITIC DISEASES AND LATE EFFECTS OF INFECTIOUS AND PARASITIC DISEASES	計 T. 153 男 M. 111 女 F. 42	12 11 1	16 10 6	20 14 6
070	非梅毒之螺旋體疾病 NON-SYPHILITIC SPIROCHAETAL DISEASES	計 T. 2 男 M. 1 女 F. 1	- - -	- - -	- - -
071	黴菌病 MYCOSIS	計 T. 24 男 M. 14 女 F. 10	2 2 -	1 1 -	1 - 1
076	其他蠕蟲病 OTHER HELMINTHIASIS	計 T. 1 男 M. 1 女 F. -	- - -	- - -	- - -

Table 36 Number of Death Classified According to the Basic Tabulation  
List of Death by Sex and Month, 2004 (*Cont. 1*)

[illegible]

表 36 死亡人數按國際基本死因與性別、月份分類(續二)

中華民國九十三年

單位：人

國際基本死 因分類號碼	死 亡 原 因 與 性 別		總 計	一 月	二 月	三 月
ICD NO. BASIC TABULATION LIST 1975	CAUSE OF DEATH AND SEX		TOTAL	JAN.	FEB.	MAR.
077	結核病之後期影響	計 T. 男 M. 女 F.	126 95 31	10 9 1	15 9 6	19 14 5
	LATE EFFECTS OF TUBERCULOSIS					
08	唇、口腔及咽之惡性腫瘤	計 T. 男 M. 女 F.	2879 2513 366	255 216 39	235 215 20	262 228 34
	MALIGNANT NEOPLASM OF LIP, ORAL CAVITY AND PHARYNX					
09	消化器及腹膜之惡性腫瘤	計 T. 男 M. 女 F.	17193 11604 5589	1442 993 449	1376 937 439	1447 1012 435
	MALIGNANT NEOPLASM OF DIGESTIVE ORGANS AND PERITONEUM					
090	食道惡性腫瘤	計 T. 男 M. 女 F.	1198 1109 89	112 106 6	108 99 9	106 99 7
	MALIGNANT NEOPLASM OF OESOPHAGUS					
091	胃惡性腫瘤	計 T. 男 M. 女 F.	2500 1633 867	206 135 71	186 129 57	233 163 70
	MALIGNANT NEOPLASM OF STOMACH					
092	小腸惡性腫瘤（包括十二指腸）	計 T. 男 M. 女 F.	180 108 72	13 3 10	13 7 6	14 10 4
	MALIGNANT NEOPLASM OF SMALL INTESTINE, INCLUDING DUODENUM					
093	結腸惡性腫瘤	計 T. 男 M. 女 F.	2662 1548 1114	212 136 76	186 105 81	208 113 95
	MALIGNANT NEOPLASM OF COLON					
094	直腸、直腸乙狀結腸連接部及肛門之惡性腫瘤	計 T. 男 M. 女 F.	1236 730 506	111 58 53	103 55 48	86 56 30
	MALIGNANT NEOPLASM OF RECTUM, RECTOSIGMOID JUNCTION AND ANUS					
095	肝惡性腫瘤，明示為原發性者	計 T. 男 M. 女 F.	292 227 65	29 25 4	24 21 3	31 28 3
	MALIGNANT NEOPLASM OF LIVER, SPECIFIED AS PRIMARY					
096	胰惡性腫瘤	計 T. 男 M. 女 F.	1151 683 468	77 46 31	92 59 33	113 67 46
	MALIGNANT NEOPLASM OF PANCREAS					
099	其他消化器及腹膜之惡性腫瘤	計 T. 男 M. 女 F.	7974 5566 2408	682 484 198	664 462 202	656 476 180
	OTHER MALIGNANT NEOPLASM OF DIGESTIVE ORGANS AND PERITONEUM					
10	呼吸及胸內器官之惡性腫瘤	計 T. 男 M. 女 F.	7521 5259 2262	669 461 208	581 385 196	636 459 177
	MALIGNANT NEOPLASM OF RESPIRATORY AND INTRATHORACIC ORGANS					
100	喉惡性腫瘤	計 T. 男 M. 女 F.	196 185 11	20 19 1	14 14 -	20 19 1
	MALIGNANT NEOPLASM OF LARYNX					
101	氣管、支氣管及肺之惡性腫瘤	計 T. 男 M. 女 F.	7153 4961 2192	634 430 204	546 359 187	602 429 173
	MALIGNANT NEOPLASM OF TRACHEA, BRONCHUS AND LUNG					
109	其他呼吸及胸內器官之惡性腫瘤	計 T. 男 M. 女 F.	172 113 59	15 12 3	21 12 9	14 11 3
	OTHER MALIGNANT NEOPLASM OF RESPIRATORY AND INTRATHORACIC ORGANS					
11	骨、結締組織、皮膚及乳房之惡性腫瘤	計 T. 男 M. 女 F.	1793 268 1525	151 24 127	144 17 127	147 27 120
	MALIGNANT NEOPLASM OF BONE, CONNECTIVE TISSUE,SKIN AND BREAST					

Table 36 Number of Death Classified According to the Basic Tabulation  
List of Death by Sex and Month, 2004 (*Cont. 2*)

UNIT: PERSON

四 月	五 月	六 月	七 月	八 月	九 月	十 月	十 一 月	十 二 月
APR.	MAY	JUNE	JULY	AUG.	SEPT.	OCT.	NOV.	DEC.
10 7 3	9 6 3	6 5 1	6 3 3	16 13 3	9 7 2	13 10 3	6 5 1	7 7 -
223 194 29	208 181 27	240 208 32	246 219 27	232 204 28	235 210 25	243 204 39	237 200 37	263 234 29
1377 917 460	1419 954 465	1450 949 501	1432 962 470	1463 983 480	1455 964 491	1466 1002 464	1433 968 465	1433 963 470
86 77 9	88 82 6	90 83 7	100 91 9	110 100 10	90 86 4	118 110 8	84 78 6	106 98 8
181 114 67	219 151 68	219 147 72	213 127 86	208 136 72	216 126 90	201 120 81	197 137 60	221 148 73
14 7 7	16 11 5	20 11 9	19 12 7	12 8 4	8 5 3	19 16 3	19 12 7	13 6 7
243 142 101	241 132 109	241 124 117	232 142 90	239 148 91	221 132 89	216 133 83	215 117 98	208 124 84
86 52 34	108 62 46	106 73 33	99 55 44	99 63 36	105 63 42	113 68 45	104 64 40	116 61 55
28 23 5	21 16 5	20 14 6	19 14 5	20 14 6	22 17 5	23 14 9	33 25 8	22 16 6
100 59 41	90 54 36	92 49 43	97 60 37	110 63 47	116 69 47	85 50 35	88 52 36	91 55 36
639 443 196	636 446 190	662 448 214	653 461 192	665 451 214	677 466 211	691 491 200	693 483 210	656 455 201
651 458 193	609 440 169	616 427 189	636 450 186	573 404 169	614 438 176	658 451 207	628 433 195	650 453 197
13 12 1	19 17 2	14 12 2	16 14 2	15 15 -	10 10 -	12 12 -	19 18 1	24 23 1
627 438 189	579 417 162	584 403 181	605 424 181	547 380 167	593 420 173	629 431 198	596 408 188	611 422 189
11 8 3	11 6 5	18 12 6	15 12 3	11 9 2	11 8 3	17 8 9	13 7 6	15 8 7
144 25 119	148 23 125	141 15 126	162 17 145	151 35 116	137 19 118	165 28 137	139 23 116	164 15 149

表 36 死亡人數按國際基本死因與性別、月份分類(續三)

中華民國九十三年

單位：人

國際基本死 因分類號碼 ICD NO. BASIC TABULATION LIST 1975	死 亡 原 因 與 性 別 CAUSE OF DEATH AND SEX	總 計 TOTAL	一 月 JAN.	二 月 FEB.	三 月 MAR.
110	骨及軟骨之惡性腫瘤 MALIGNANT NEOPLASM OF BONE AND ARTICULAR CARTILAGE	計 T. 101 男 M. 59 女 F. 42	10 6 4	3 - 3	11 8 3
111	皮膚惡性黑色腫瘤 MALIGNANT MELANOMA OF SKIN	計 T. 131 男 M. 66 女 F. 65	13 8 5	9 7 2	9 5 4
112	皮膚之其他惡性腫瘤 OTHER MALIGNANT NEOPLASM OF SKIN	計 T. 94 男 M. 62 女 F. 32	6 4 2	5 3 2	15 8 7
113	女性乳房惡性腫瘤 MALIGNANT NEOPLASM OF FEMALE BREAST	計 T. 1339 男 M. - 女 F. 1339	113 - 113	117 - 117	104 - 104
119	其他骨、結締組織、皮膚及乳房之惡性腫瘤 OTHER MALIGNANT NEOPLASM OF BONE, CONNECTIVE TISSUE, SKIN AND BREAST	計 T. 128 男 M. 81 女 F. 47	9 6 3	10 7 3	8 6 2
12	泌尿生殖器官惡性腫瘤 MALIGNANT NEOPLASM OF GENITOURINARY ORGANS	計 T. 3538 男 M. 1631 女 F. 1907	327 144 183	293 148 145	286 127 159
120	子宮頸惡性腫瘤 MALIGNANT NEOPLASM OF CERVIX UTERI	計 T. 884 男 M. - 女 F. 884	88 - 88	71 - 71	73 - 73
121	胎盤惡性腫瘤 MALIGNANT NEOPLASM OF PLACENTA	計 T. 3 男 M. - 女 F. 3	1 - 1	- - -	1 - 1
122	子宮惡性腫瘤，其他及未明示者 MALIGNANT NEOPLASM OF UTERUS, OTHER AND UNSPECIFIED	計 T. 164 男 M. - 女 F. 164	19 - 19	8 - 8	9 - 9
123	卵巢及其他子宮附屬器官之惡性腫瘤 MALIGNANT NEOPLASM OF OVARY AND OTHER UTERINE ADNEXA	計 T. 329 男 M. - 女 F. 329	27 - 27	27 - 27	27 - 27
124	攝護腺〔前列腺〕惡性腫瘤 MALIGNANT NEOPLASM OF PROSTATE	計 T. 821 男 M. 821 女 F. -	70 70 -	67 67 -	62 62 -
125	睪丸惡性腫瘤 MALIGNANT NEOPLASM OF TESTIS	計 T. 6 男 M. 6 女 F. -	- - -	- - -	1 1 -
126	膀胱惡性腫瘤 MALIGNANT NEOPLASM OF BLADDER	計 T. 720 男 M. 465 女 F. 255	61 36 25	60 39 21	61 33 28
129	其他泌尿生殖器官惡性腫瘤 OTHER MALIGNANT NEOPLASM OF GENITOURINARY ORGANS	計 T. 611 男 M. 339 女 F. 272	61 38 23	60 42 18	52 31 21
13	其他及未明示位置之惡性腫瘤 MALIGNANT NEOPLASM OF OTHER AND UNSPECIFIED SITES	計 T. 1422 男 M. 809 女 F. 613	120 69 51	102 56 46	115 63 52
130	腦惡性腫瘤 MALIGNANT NEOPLASM OF BRAIN	計 T. 456 男 M. 262 女 F. 194	36 23 13	33 17 16	34 14 20

Table 36 Number of Death Classified According to the Basic Tabulation  
List of Death by Sex and Month, 2004 (*Cont. 3*)

UNIT: PERSON								
四 月	五 月	六 月	七 月	八 月	九 月	十 月	十 一 月	十 二 月
APR.	MAY	JUNE	JULY	AUG.	SEPT.	OCT.	NOV.	DEC.
10	9	6	10	8	8	8	10	8
6	8	2	1	6	4	7	6	5
4	1	4	9	2	4	1	4	3
16	11	9	10	8	11	9	18	8
5	4	7	5	3	6	5	9	2
11	7	2	5	5	5	4	9	6
10	8	4	7	14	4	11	7	3
7	6	1	5	12	3	6	6	1
3	2	3	2	2	1	5	1	2
93	111	115	124	101	106	121	100	134
-	-	-	-	-	-	-	-	-
93	111	115	124	101	106	121	100	134
15	9	7	11	20	8	16	4	11
7	5	5	6	14	6	10	2	7
8	4	2	5	6	2	6	2	4
282	278	291	310	281	290	283	300	317
137	122	137	145	133	134	122	143	139
145	156	154	165	148	156	161	157	178
72	77	70	76	58	82	71	68	78
-	-	-	-	-	-	-	-	-
72	77	70	76	58	82	71	68	78
-	-	-	-	-	-	1	-	-
-	-	-	-	-	-	-	-	-
-	-	-	-	-	-	1	-	-
10	22	16	12	13	13	17	11	14
-	-	-	-	-	-	-	-	-
10	22	16	12	13	13	17	11	14
23	21	26	31	31	20	28	33	35
-	-	-	-	-	-	-	-	-
23	21	26	31	31	20	28	33	35
60	60	78	69	70	72	74	75	64
60	60	78	69	70	72	74	75	64
-	-	-	-	-	-	-	-	-
2	-	-	-	1	-	1	1	-
2	-	-	-	1	-	1	1	-
-	-	-	-	-	-	-	-	-
60	51	58	73	58	50	53	60	75
43	38	34	48	35	33	32	42	52
17	13	24	25	23	17	21	18	23
55	47	43	49	50	53	38	52	51
32	24	25	28	27	29	15	25	23
23	23	18	21	23	24	23	27	28
106	119	106	119	112	120	131	139	133
67	65	70	68	68	62	76	71	74
39	54	36	51	44	58	55	68	59
32	36	33	40	33	49	50	41	39
23	18	24	22	21	29	30	19	22
9	18	9	18	12	20	20	22	17



表 36 死亡人數按國際基本死因與性別、月份分類(續四)

中華民國九十三年

單位：人

國際基本死 因分類號碼  ICD NO. BASIC TABULATION LIST 1975	死 亡 原 因 與 性 別  CAUSE OF DEATH AND SEX	總 計  TOTAL	一 月  JAN.	二 月  FEB.	三 月  MAR.	
139	其他之其他及未明示位置之惡性腫瘤 OTHERS OF OTHER MALIGNANT NEOPLASM OF OTHER AND UNSPECIFIED SITES	計 T. 男 M. 女 F.	966 547 419	84 46 38	69 39 30	81 49 32
14	淋巴及造血組織之惡性腫瘤 MALIGNANT NEOPLASM OF LYMPHATIC AND HAEMOPOIETIC TISSUE	計 T. 男 M. 女 F.	2011 1255 756	179 116 63	163 100 63	170 103 67
140	何杰金病 HODGKIN'S DISEASE	計 T. 男 M. 女 F.	20 16 4	2 2 -	- - -	2 2 -
141	白血病 LEUKAEMIA	計 T. 男 M. 女 F.	860 526 334	72 48 24	73 38 35	76 51 25
149	其他淋巴及造血組織之惡性腫瘤 OTHER MALIGNANT NEOPLASM OF LYMPHATIC AND HAEMOPOIETIC TISSUE	計 T. 男 M. 女 F.	1131 713 418	105 66 39	90 62 28	92 50 42
15	良性腫瘤 BENIGN NEOPLASM	計 T. 男 M. 女 F.	12 8 4	1 1 -	2 1 1	- - -
152	子宮良性腫瘤 BENIGN NEOPLASM OF UTERUS	計 T. 男 M. 女 F.	2 - 2	- - -	1 - 1	- - -
155	神經系統之良性腫瘤 BENIGN NEOPLASM OF NERVOUS SYSTEM	計 T. 男 M. 女 F.	2 2 -	- - -	- - -	- - -
159	其他良性腫瘤 OTHER BENIGN NEOPLASM	計 T. 男 M. 女 F.	8 6 2	1 1 -	1 1 -	- - -
16	原位癌 CARCINOMA IN SITU	計 T. 男 M. 女 F.	1 - 1	- - -	- - -	- - -
17	其他及未明示之腫瘤 OTHER AND UNSPECIFIED NEOPLASM	計 T. 男 M. 女 F.	810 447 363	75 41 34	57 31 26	68 43 25
18	內分泌及代謝之疾病，免疫疾患 ENDOCRINE AND METABOLIC DISEASES, IMMUNITY DISORDERS	計 T. 男 M. 女 F.	9455 4499 4956	1003 494 509	954 452 502	914 422 492
180	甲狀腺疾患 DISORDERS OF THYROID GLAND	計 T. 男 M. 女 F.	30 11 19	- - -	4 - 4	3 2 1
181	糖尿病 DIABETES MELLITUS	計 T. 男 M. 女 F.	9191 4338 4853	979 480 499	935 443 492	892 410 482
183	源於非內分泌之肥胖 OBESITY OF NON-ENDOCRINE ORIGIN	計 T. 男 M. 女 F.	6 5 1	- - -	1 1 -	- - -
189	其他內分泌及代謝之疾病，免疫疾患 OTHER ENDOCRINE AND METABOLIC DISEASES, IMMUNITY DISORDERS	計 T. 男 M. 女 F.	228 145 83	24 14 10	14 8 6	19 10 9

Table 36 Number of Death Classified According to the Basic Tabulation  
List of Death by Sex and Month, 2004 (Cont. 4)

UNIT: PERSON

四 月	五 月	六 月	七 月	八 月	九 月	十 月	十 一 月	十 二 月
APR.	MAY	JUNE	JULY	AUG.	SEPT.	OCT.	NOV.	DEC.
74 44 30	83 47 36	73 46 27	79 46 33	79 47 32	71 33 38	81 46 35	98 52 46	94 52 42
153 103 50	176 110 66	169 104 65	185 117 68	188 115 73	160 98 62	168 106 62	160 89 71	140 94 46
1 - 1	3 3 -	- - -	4 3 1	2 2 -	1 1 -	1 - 1	1 1 -	3 2 1
60 37 23	74 53 21	76 44 32	79 48 31	82 43 39	73 42 31	73 49 24	67 35 32	55 38 17
92 66 26	99 54 45	93 60 33	102 66 36	104 70 34	86 55 31	94 57 37	92 53 39	82 54 28
1 1 -	2 1 1	- - -	1 - 1	- - -	- - -	2 2 -	2 1 1	1 1 -
- - -	1 - 1	- - -	- - -	- - -	- - -	- - -	- - -	- - -
- - -	1 1 -	- - -	- - -	- - -	- - -	- - -	- - -	1 1 -
1 1 -	- - -	- - -	1 - 1	- - -	- - -	2 2 -	2 1 1	- - -
- - -	- - -	- - -	- - -	1 - 1	- - -	- - -	- - -	- - -
47 22 25	60 32 28	64 36 28	60 28 32	63 33 30	66 39 27	71 42 29	82 46 36	97 54 43
714 359 355	708 348 360	646 304 342	691 321 370	721 342 379	701 318 383	754 366 388	783 347 436	866 426 440
3 1 2	2 1 1	1 - 1	2 1 1	4 3 1	1 - 1	4 1 3	3 1 2	3 1 2
685 338 347	689 337 352	630 295 335	675 311 364	698 327 371	676 305 371	728 348 380	757 330 427	847 414 433
- - -	- - -	- - -	3 2 1	1 1 -	- - -	1 1 -	- - -	- - -
26 20 6	17 10 7	15 9 6	11 7 4	18 11 7	24 13 11	21 16 5	23 16 7	16 11 5

表 36 死亡人數按國際基本死因與性別、月份分類(續五)

中華民國九十三年

單位：人

國際基本死 因分類號碼 ICD NO. BASIC TABULATION LIST 1975	死 亡 原 因 與 性 別 CAUSE OF DEATH AND SEX	總 計 TOTAL	一 月 JAN.	二 月 FEB.	三 月 MAR.
19	營養缺乏 NUTRITIONAL DEFICIENCIES	計 T. 115 男 M. 71 女 F. 44	12 7 5	11 7 4	13 7 6
191	營養性消瘦 NUTRITIONAL MARASMUS	計 T. 17 男 M. 8 女 F. 9	3 1 2	1 - 1	1 - 1
192	其他蛋白質、卡洛里營養不良 OTHER PROTEIN-CALORIE MALNUTRITION	計 T. 98 男 M. 63 女 F. 35	9 6 3	10 7 3	12 7 5
20	血液及造血器官疾病 DISEASES OF BLOOD AND BLOOD-FORMING ORGANS	計 T. 309 男 M. 160 女 F. 149	38 17 21	32 13 19	27 12 15
200	貧血 ANAEMIAS	計 T. 225 男 M. 117 女 F. 108	24 10 14	22 10 12	22 10 12
209	其他血液及造血器官疾病 OTHER DISEASES OF BLOOD AND BLOOD-FORMING ORGANS	計 T. 84 男 M. 43 女 F. 41	14 7 7	10 3 7	5 2 3
21	精神疾患 MENTAL DISORDERS	計 T. 621 男 M. 367 女 F. 254	62 34 28	62 35 27	53 35 18
210	老年期初老期器質性精神病態 SENILE AND PRESENILE ORGANIC PSYCHOTIC CONDITIONS	計 T. 372 男 M. 169 女 F. 203	41 18 23	37 13 24	32 18 14
211	精神分裂症 SCHIZOPHRENIC PSYCHOSES	計 T. 52 男 M. 33 女 F. 19	4 1 3	5 4 1	7 7 -
212	情感性精神病 AFFECTIVE PSYCHOSES	計 T. 10 男 M. 6 女 F. 4	1 1 -	2 2 -	1 - 1
213	其他之精神病 OTHER PSYCHOSES	計 T. 11 男 M. 5 女 F. 6	1 - 1	- - -	1 1 -
214	精神官能症及人格異常 NEUROTIC AND PERSONALITY DISORDERS	計 T. 15 男 M. 8 女 F. 7	- - -	2 1 1	1 1 -
215	酒癮徵候群 ALCOHOL DEPENDENCE SYNDROME	計 T. 34 男 M. 33 女 F. 1	4 4 -	2 2 -	1 1 -
216	藥癮 DRUG DEPENDENCE	計 T. 12 男 M. 9 女 F. 3	- - -	1 1 -	1 - 1
218	智能不足 MENTAL RETARDATION	計 T. 13 男 M. 10 女 F. 3	3 2 1	- - -	- - -
219	其他精神疾患 OTHER MENTAL DISORDERS	計 T. 102 男 M. 94 女 F. 8	8 8 -	13 12 1	9 7 2

Table 36 Number of Death Classified According to the Basic Tabulation  
List of Death by Sex and Month, 2004 (*Cont. 5*)

UNIT: PERSON								
四 月	五 月	六 月	七 月	八 月	九 月	十 月	十 一 月	十 二 月
APR.	MAY	JUNE	JULY	AUG.	SEPT.	OCT.	NOV.	DEC.
5 4 1	9 5 4	11 9 2	9 7 2	14 11 3	10 2 8	7 3 4	7 6 1	7 3 4
- - -	2 1 1	1 1 -	1 1 -	3 2 1	2 - 2	2 1 1	- - -	1 1 -
5 4 1	7 4 3	10 8 2	8 6 2	11 9 2	8 2 6	5 2 3	7 6 1	6 2 4
18 10 8	27 15 12	17 9 8	25 13 12	29 19 10	21 16 5	27 15 12	23 9 14	25 12 13
15 8 7	15 8 7	10 5 5	21 11 10	20 12 8	15 10 5	21 13 8	18 9 9	22 11 11
3 2 1	12 7 5	7 4 3	4 2 2	9 7 2	6 6 -	6 2 4	5 - 5	3 1 2
42 26 16	45 28 17	41 25 16	55 32 23	44 23 21	49 35 14	55 31 24	62 34 28	51 29 22
20 10 10	26 10 16	23 11 12	30 13 17	35 15 20	22 13 9	32 13 19	40 19 21	34 16 18
3 2 1	4 4 -	1 1 -	5 2 3	2 2 -	6 3 3	5 2 3	6 3 3	4 2 2
- - -	2 2 -	3 1 2	1 - 1	- - -	- - -	- - -	- - -	- - -
2 - 2	1 1 -	- - -	1 - 1	- - -	1 1 -	1 1 -	3 1 2	- - -
3 2 1	1 - 1	1 - 1	1 1 -	- - -	2 1 1	2 2 -	1 - 1	1 - 1
1 1 -	4 4 -	4 4 -	2 2 -	- - -	4 4 -	4 3 1	5 5 -	3 3 -
2 1 1	- - -	1 1 -	2 1 1	2 2 -	- - -	3 3 -	- - -	- - -
1 1 -	- - -	- - -	2 2 -	- - -	1 1 -	1 1 -	2 1 1	3 2 1
10 9 1	7 7 -	8 7 1	11 11 -	5 4 1	13 12 1	7 6 1	5 5 -	6 6 -

表 36 死亡人數按國際基本死因與性別、月份分類(續六)

中華民國九十三年

單位：人

國際基本死 因分類號碼  ICD NO. BASIC TABULATION LIST 1975	死 亡 原 因 與 性 別  CAUSE OF DEATH AND SEX		總 計  TOTAL	一 月  JAN.	二 月  FEB.	三 月  MAR.
22	神經系統之疾病 DISEASES OF THE NERVOUS SYSTEM	計 T. 男 M. 女 F.	1562 898 664	150 89 61	135 78 57	128 71 57
220	腦膜炎 MENINGITIS	計 T. 男 M. 女 F.	126 73 53	5 3 2	14 7 7	9 5 4
221	帕金森病 PARKINSON'S DISEASE	計 T. 男 M. 女 F.	440 265 175	45 28 17	37 24 13	32 20 12
222	其他中樞神經系統變質及遺傳性疾患 OTHER DEGENERATIVE AND HEREDITARY DISORDERS OF THE CENTRAL NERVOUS SYSTEM	計 T. 男 M. 女 F.	239 135 104	26 16 10	14 6 8	13 9 4
223	多發性硬化症 MULTIPLE SCLEROSIS	計 T. 男 M. 女 F.	4 1 3	- - -	2 - 2	- - -
224	嬰兒腦性麻痺及其他麻痺性徵候群 INFANTILE CEREBRAL PALSY AND OTHER PARALYTIC SYNDROMES	計 T. 男 M. 女 F.	122 70 52	10 3 7	13 7 6	12 7 5
225	癲癇 EPILEPSY	計 T. 男 M. 女 F.	198 126 72	20 10 10	16 11 5	20 14 6
229	其他神經系統之疾病 OTHER DISEASES OF THE NERVOUS SYSTEM	計 T. 男 M. 女 F.	433 228 205	44 29 15	39 23 16	42 16 26
24	耳及乳突之疾患 DISEASES OF THE EAR AND MASTOID PROCESS	計 T. 男 M. 女 F.	2 - 2	- - -	- - -	- - -
240	中耳炎及乳突炎 OTITIS MEDIA AND MASTOIDITIS	計 T. 男 M. 女 F.	1 - 1	- - -	- - -	- - -
249	其他耳及乳突之疾患 OTHER DISEASES OF THE EAR AND MASTOID PROCESS	計 T. 男 M. 女 F.	1 - 1	- - -	- - -	- - -
25	風濕熱及風濕性心臟病 RHEUMATIC FEVER AND RHEUMATIC HEART DISEASE	計 T. 男 M. 女 F.	183 68 115	14 9 5	16 5 11	19 9 10
250	急性風濕熱 ACUTE RHEUMATIC FEVER	計 T. 男 M. 女 F.	1 - 1	- - -	- - -	- - -
251	慢性風濕性心臟病 CHRONIC RHEUMATIC HEART DISEASE	計 T. 男 M. 女 F.	182 68 114	14 9 5	16 5 11	19 9 10
26	高血壓疾病 HYPERTENSIVE DISEASE	計 T. 男 M. 女 F.	1806 920 886	182 85 97	164 73 91	174 95 79
260	高血壓性心臟病 HYPERTENSIVE HEART DISEASE	計 T. 男 M. 女 F.	1284 633 651	128 57 71	113 49 64	122 66 56

Table 36 Number of Death Classified According to the Basic Tabulation  
List of Death by Sex and Month, 2004 (*Cont. 6*)

UNIT: PERSON								
四 月	五 月	六 月	七 月	八 月	九 月	十 月	十 一 月	十 二 月
APR.	MAY	JUNE	JULY	AUG.	SEPT.	OCT.	NOV.	DEC.
160	128	113	120	134	115	126	129	124
95	73	72	74	72	63	73	66	72
65	55	41	46	62	52	53	63	52
13	13	9	11	12	3	10	14	13
5	8	8	7	6	3	5	8	8
8	5	1	4	6	-	5	6	5
46	27	33	36	45	39	31	33	36
29	13	22	18	25	24	22	18	22
17	14	11	18	20	15	9	15	14
26	16	14	17	22	19	25	28	19
16	9	11	10	14	11	13	9	11
10	7	3	7	8	8	12	19	8
-	-	1	-	1	-	-	-	-
-	-	1	-	-	-	-	-	-
-	-	-	-	1	-	-	-	-
10	12	8	9	10	10	9	9	10
7	9	5	5	3	5	7	5	7
3	3	3	4	7	5	2	4	3
24	15	19	12	14	19	8	11	20
14	12	9	12	10	10	5	10	9
10	3	10	-	4	9	3	1	11
41	45	29	35	30	25	43	34	26
24	22	16	22	14	10	21	16	15
17	23	13	13	16	15	22	18	11
1	-	-	1	-	-	-	-	-
-	-	-	-	-	-	-	-	-
1	-	-	1	-	-	-	-	-
-	-	-	1	-	-	-	-	-
-	-	-	1	-	-	-	-	-
1	-	-	-	-	-	-	-	-
-	-	-	-	-	-	-	-	-
1	-	-	-	-	-	-	-	-
23	15	19	18	7	12	16	14	10
8	6	6	7	2	3	4	6	3
15	9	13	11	5	9	12	8	7
-	-	1	-	-	-	-	-	-
-	-	-	-	-	-	-	-	-
-	-	1	-	-	-	-	-	-
23	15	18	18	7	12	16	14	10
8	6	6	7	2	3	4	6	3
15	9	12	11	5	9	12	8	7
163	147	136	145	126	143	153	135	138
90	89	71	78	65	74	69	66	65
73	58	65	67	61	69	84	69	73
99	108	101	107	88	110	113	99	96
56	63	52	55	44	56	52	42	41
43	45	49	52	44	54	61	57	55

表 36 死亡人數按國際基本死因與性別、月份分類(續七)

中華民國九十三年

單位：人

國際基本死 因分類號碼 ICD NO. BASIC TABULATION LIST 1975	死 亡 原 因 與 性 別  CAUSE OF DEATH AND SEX	總 計  TOTAL	一 月  JAN.	二 月  FEB.	三 月  MAR.
269	其他高血壓疾病 OTHER HYPERTENSIVE DISEASE	計 T. 男 M. 女 F. 522 287 235	54 28 26	51 24 27	52 29 23
27	缺血性心臟病 ISCHAEMIC HEART DISEASE	計 T. 男 M. 女 F. 7238 4657 2581	769 490 279	683 427 256	621 396 225
270	急性心肌梗塞 ACUTE MYOCARDIAL INFARCTION	計 T. 男 M. 女 F. 4300 2777 1523	472 298 174	406 249 157	359 229 130
279	其他缺血性心臟病 OTHER ISCHAEMIC HEART DISEASE	計 T. 男 M. 女 F. 2938 1880 1058	297 192 105	277 178 99	262 167 95
28	肺性循環疾病及其他形態之心臟病 DISEASES OF PULMONARY CIRCULATION AND OTHER FORMS OF HEART DISEASE	計 T. 男 M. 女 F. 5683 3136 2547	546 320 226	524 301 223	487 265 222
280	肺栓塞 PULMONARY EMBOLISM	計 T. 男 M. 女 F. 91 44 47	7 2 5	9 5 4	9 6 3
281	心臟性節律不整 CARDIAC DYSRHYTHMIAS	計 T. 男 M. 女 F. 1226 703 523	143 80 63	124 79 45	96 50 46
289	其他肺性循環疾病及其他形態之心臟病 OTHER DISEASES OF PULMONARY CIRCULATION AND OTHER FORMS OF HEART DISEASE	計 T. 男 M. 女 F. 4366 2389 1977	396 238 158	391 217 174	382 209 173
29	腦血管疾病 CEREBROVASCULAR DISEASE	計 T. 男 M. 女 F. 12339 7213 5126	1225 728 497	1259 750 509	1092 619 473
290	蜘蛛網膜下腔出血 SUBARACHNOID HAEMORRHAGE	計 T. 男 M. 女 F. 550 260 290	64 29 35	54 23 31	44 18 26
291	大腦內及其他顱內出血 INTRACEREBRAL AND OTHER INTRACRANIAL HAEMORRHAGE	計 T. 男 M. 女 F. 3474 2166 1308	310 192 118	352 232 120	302 189 113
292	大腦梗塞 CEREBRAL INFARCTION	計 T. 男 M. 女 F. 1219 641 578	127 75 52	120 57 63	112 54 58
293	診斷欠明之急性腦血管疾病 ACUTE BUT ILL-DEFINED CEREBROVASCULAR DISEASE	計 T. 男 M. 女 F. 3599 2037 1562	382 225 157	371 221 150	353 198 155
294	腦血管動脈粥樣硬化 CEREBRAL ATHEROSCLEROSIS	計 T. 男 M. 女 F. 4 2 2	- - -	- - -	- - -
299	其他腦血管疾病 OTHER CEREBROVASCULAR DISEASE	計 T. 男 M. 女 F. 3493 2107 1386	342 207 135	362 217 145	281 160 121
30	循環系統之其他疾病 OTHER DISEASES OF THE CIRCULATORY SYSTEM	計 T. 男 M. 女 F. 808 554 254	94 63 31	86 62 24	95 61 34

Table 36 Number of Death Classified According to the Basic Tabulation  
List of Death by Sex and Month, 2004 (Cont. 7)

UNIT: PERSON								
四 月	五 月	六 月	七 月	八 月	九 月	十 月	十 一 月	十 二 月
APR.	MAY	JUNE	JULY	AUG.	SEPT.	OCT.	NOV.	DEC.
64	39	35	38	38	33	40	36	42
34	26	19	23	21	18	17	24	24
30	13	16	15	17	15	23	12	18
586	595	483	569	576	560	590	564	642
379	391	303	366	370	375	382	355	423
207	204	180	203	206	185	208	209	219
353	323	306	334	327	325	361	332	402
234	223	192	220	202	222	231	214	263
119	100	114	114	125	103	130	118	139
233	272	177	235	249	235	229	232	240
145	168	111	146	168	153	151	141	160
88	104	66	89	81	82	78	91	80
485	462	501	468	448	432	491	399	440
268	251	284	250	246	232	260	231	228
217	211	217	218	202	200	231	168	212
9	8	8	9	6	8	11	2	5
5	3	4	4	3	6	3	2	1
4	5	4	5	3	2	8	-	4
91	101	108	95	88	87	107	82	104
53	58	57	59	49	47	60	55	56
38	43	51	36	39	40	47	27	48
385	353	385	364	354	337	373	315	331
210	190	223	187	194	179	197	174	171
175	163	162	177	160	158	176	141	160
981	920	930	970	971	877	1056	992	1066
564	541	535	574	554	524	606	571	647
417	379	395	396	417	353	450	421	419
47	52	40	40	41	41	44	41	42
20	32	15	22	17	23	20	21	20
27	20	25	18	24	18	24	20	22
263	248	260	248	263	253	320	300	355
161	157	154	150	158	154	202	181	236
102	91	106	98	105	99	118	119	119
111	110	94	108	83	87	87	99	81
47	61	56	58	45	53	46	49	40
64	49	38	50	38	34	41	50	41
293	290	276	297	259	244	286	260	288
166	156	142	169	145	141	150	151	173
127	134	134	128	114	103	136	109	115
2	-	-	1	-	-	-	-	1
1	-	-	-	-	-	-	-	1
1	-	-	1	-	-	-	-	-
265	220	260	276	325	252	319	292	299
169	135	168	175	189	153	188	169	177
96	85	92	101	136	99	131	123	122
73	60	51	61	51	48	55	76	58
45	43	38	41	39	35	35	52	40
28	17	13	20	12	13	20	24	18



表 36 死亡人數按國際基本死因與性別、月份分類(續八)

中華民國九十三年

單位：人

國際基本死 因分類號碼 ICD NO. BASIC TABULATION LIST 1975	死 亡 原 因 與 性 別 CAUSE OF DEATH AND SEX	總 計 TOTAL	一 月 JAN.	二 月 FEB.	三 月 MAR.
300	動脈粥樣硬化 ATHEROSCLEROSIS 計 T. 男 M. 女 F.	43 19 24	4 - 4	7 4 3	4 1 3
301	動脈栓塞及血栓症 ARTERIAL EMBOLISM AND THROMBOSIS 計 T. 男 M. 女 F.	97 56 41	11 8 3	13 7 6	12 5 7
302	動脈、小動脈及微血管之其他疾病 OTHER DISEASES OF ARTERIES, ARTERIOLES AND CAPILLARIES 計 T. 男 M. 女 F.	613 437 176	70 47 23	62 49 13	71 47 24
303	靜脈炎、血栓性靜脈炎、靜脈栓塞及血栓 PHLEBITIS, THROMBOPHLEBITIS, VENOUS EMBOLISM AND THROMBOSIS 計 T. 男 M. 女 F.	7 4 3	1 - 1	1 - 1	- - -
305	痔瘡 HAEMORRHOIDS 計 T. 男 M. 女 F.	1 - 1	- - -	- - -	- - -
309	其他循環系統之其他疾病 OTHER DISEASES OF THE OTHER CIRCULATORY SYSTEM 計 T. 男 M. 女 F.	47 38 9	8 8 -	3 2 1	8 8 -
31	上呼吸道之疾病 DISEASES OF THE UPPER RESPIRATORY TRACT 計 T. 男 M. 女 F.	117 53 64	12 5 7	11 4 7	11 3 8
310	急性扁桃腺炎 ACUTE TONSILLITIS 計 T. 男 M. 女 F.	2 - 2	- - -	2 - 2	- - -
311	急性喉炎及氣管炎 ACUTE LARYNGITIS AND TRACHEITIS 計 T. 男 M. 女 F.	7 4 3	1 - 1	- - -	- - -
312	其他急性上呼吸道感染 OTHER ACUTE UPPER RESPIRATORY INFECTIONS 計 T. 男 M. 女 F.	103 45 58	11 5 6	8 3 5	10 2 8
315	扁桃體及腺樣體之慢性疾病 CHRONIC DISEASES OF TONSILS AND ADENOIDS 計 T. 男 M. 女 F.	1 1 -	- - -	- - -	- - -
319	其他上呼吸道之疾病 OTHER DISEASES OF THE UPPER RESPIRATORY TRACT 計 T. 男 M. 女 F.	4 3 1	- - -	1 1 -	1 1 -
32	呼吸系統之其他疾病 OTHER DISEASES OF THE RESPIRATORY SYSTEM 計 T. 男 M. 女 F.	12573 8650 3923	1174 809 365	1345 908 437	1070 754 316
320	急性支氣管炎及細支氣管炎 ACUTE BRONCHITIS AND BRONCHIOLITIS 計 T. 男 M. 女 F.	7 4 3	- - -	2 1 1	- - -
321	肺炎 PNEUMONIA 計 T. 男 M. 女 F.	5536 3650 1886	516 348 168	609 394 215	474 322 152
322	流行性感胃 INFLUENZA 計 T. 男 M. 女 F.	9 7 2	- - -	4 3 1	- - -



表 36 死亡人數按國際基本死因與性別、月份分類(續九)

中華民國九十三年

單位：人

國際基本死 因分類號碼  ICD NO. BASIC TABULATION LIST 1975	死 亡 原 因 與 性 別  CAUSE OF DEATH AND SEX	總 計  TOTAL	一 月  JAN.	二 月  FEB.	三 月  MAR.
323	支氣管炎（慢性及未明示者）肺氣腫及氣喘 BRONCHITIS, CHRONIC AND UNSPECIFIED, EMPHYSEMA AND ASTHMA 計 T. 男 M. 女 F.	1387 879 508	132 75 57	166 101 65	133 98 35
324	支氣管擴張症 BRONCHIECTASIS 計 T. 男 M. 女 F.	166 72 94	18 10 8	14 5 9	11 5 6
325	其他慢性阻塞性肺疾病 OTHER CHRONIC OBSTRUCTIVE PULMONARY DISEASE 計 T. 男 M. 女 F.	3739 2879 860	336 257 79	374 283 91	316 247 69
326	肺沈著症及外因所致之肺疾病 PNEUMOCONIOSIS AND OTHER LUNG DISEASE DUE TO EXTERNAL AGENTS 計 T. 男 M. 女 F.	760 531 229	72 53 19	86 56 30	60 35 25
327	胸（肋）膜炎 PLEURISY 計 T. 男 M. 女 F.	103 59 44	12 9 3	12 7 5	10 5 5
329	其他呼吸系統之其他疾病 OTHER DISEASES OF THE OTHER RESPIRATORY SYSTEM 計 T. 男 M. 女 F.	866 569 297	88 57 31	78 58 20	66 42 24
33	口腔、唾液腺及頰骨之疾病 DISEASES OF ORAL CAVITY, SALIVARY GLANDS AND JAWS 計 T. 男 M. 女 F.	1 - 1	- - -	- - -	- - -
339	其他口腔、唾液腺及頰骨之疾病 OTHER DISEASES OF ORAL CAVITY, SALIVARY GLANDS AND JAWS 計 T. 男 M. 女 F.	1 - 1	- - -	- - -	- - -
34	消化系統之其他部位疾病 DISEASES OF OTHER PARTS OF THE DIGESTIVE SYSTEM 計 T. 男 M. 女 F.	10209 6838 3371	1004 688 316	961 645 316	934 597 337
340	食道疾病 DISEASES OF OESOPHAGUS 計 T. 男 M. 女 F.	68 36 32	2 1 1	13 6 7	9 4 5
341	胃及十二指腸之潰瘍 ULCER OF STOMACH AND DUODENUM 計 T. 男 M. 女 F.	831 557 274	83 63 20	83 51 32	69 41 28
342	闌尾炎 APPENDICITIS 計 T. 男 M. 女 F.	22 10 12	5 2 3	1 1 -	3 1 2
343	腹腔疝氣 HERNIA OF ABDOMINAL CAVITY 計 T. 男 M. 女 F.	17 10 7	4 2 2	2 1 1	1 1 -
344	腸阻塞，未提及疝氣者 INTESTINAL OBSTRUCTION WITHOUT MENTION OF HERNIA 計 T. 男 M. 女 F.	340 198 142	41 22 19	41 28 13	35 21 14
345	腸憩室 DIVERTICULA OF INTESTINE 計 T. 男 M. 女 F.	27 13 14	1 1 -	3 1 2	3 1 2
346	其他功能性消化道疾患 OTHER FUNCTIONAL DIGESTIVE DISORDERS 計 T. 男 M. 女 F.	14 7 7	1 1 -	1 1 -	- - -

Table 36 Number of Death Classified According to the Basic Tabulation  
List of Death by Sex and Month, 2004 (*Cont. 9*)

UNIT: PERSON								
四 月	五 月	六 月	七 月	八 月	九 月	十 月	十 一 月	十 二 月
APR.	MAY	JUNE	JULY	AUG.	SEPT.	OCT.	NOV.	DEC.
110	89	102	105	117	93	92	121	127
71	53	62	67	75	56	61	77	83
39	36	40	38	42	37	31	44	44
13	18	12	16	13	12	14	13	12
3	8	6	6	6	5	9	4	5
10	10	6	10	7	7	5	9	7
310	305	281	271	291	316	320	307	312
232	221	208	206	227	237	261	251	249
78	84	73	65	64	79	59	56	63
57	64	62	55	71	56	62	59	56
40	44	44	36	49	39	47	44	44
17	20	18	19	22	17	15	15	12
9	6	9	4	10	10	7	7	7
4	4	4	1	7	5	4	5	4
5	2	5	3	3	5	3	2	3
78	76	56	65	75	72	78	64	70
46	54	33	40	49	48	49	46	47
32	22	23	25	26	24	29	18	23
-	-	-	-	-	-	1	-	-
-	-	-	-	-	-	-	-	-
-	-	-	-	-	-	1	-	-
-	-	-	-	-	-	1	-	-
-	-	-	-	-	-	-	-	-
802	783	794	807	839	842	825	779	839
534	491	556	536	560	552	563	546	570
268	292	238	271	279	290	262	233	269
5	4	3	6	8	3	7	4	4
3	2	-	3	5	2	7	3	-
2	2	3	3	3	1	-	1	4
68	55	70	64	59	60	69	71	80
49	34	50	43	42	33	44	48	59
19	21	20	21	17	27	25	23	21
-	3	1	2	3	1	1	1	1
-	3	-	-	1	-	1	-	1
-	-	1	2	2	1	-	1	-
2	4	-	1	1	-	-	1	1
1	2	-	1	-	-	-	1	1
1	2	-	-	1	-	-	-	-
21	16	26	22	34	36	20	23	25
9	11	18	13	16	17	11	17	15
12	5	8	9	18	19	9	6	10
1	3	3	-	3	6	1	2	1
-	2	2	-	1	2	1	1	1
1	1	1	-	2	4	-	1	-
1	2	1	1	1	-	-	3	3
1	1	-	-	-	-	-	3	-
-	1	1	1	1	-	-	-	3

表 36 死亡人數按國際基本死因與性別、月份分類(續十)

中華民國九十三年

單位：人

國際基本死 因分類號碼 ICD NO. BASIC TABULATION LIST 1975	死 亡 原 因 與 性 別 CAUSE OF DEATH AND SEX	總 計 TOTAL	一 月 JAN.	二 月 FEB.	三 月 MAR.
347	慢性肝病及肝硬化 CHRONIC LIVER DISEASE AND CIRRHOSIS	計 T. M. F. 5351 3800 1551	532 379 153	469 350 119	483 322 161
348	膽石病及膽囊炎 CHOLELITHIASIS AND CHOLECYSTITIS	計 T. M. F. 374 218 156	34 18 16	31 15 16	38 21 17
349	其他消化系統之其他部位疾病 OTHER DISEASES OF OTHER PARTS OF THE DIGESTIVE SYSTEM	計 T. M. F. 3165 1989 1176	301 199 102	317 191 126	293 185 108
35	泌尿系統之疾病 DISEASES OF URINARY SYSTEM	計 T. M. F. 6384 3184 3200	581 299 282	592 309 283	539 276 263
350	腎炎、腎微候群及腎性病變 NEPHRITIS, NEPHROTIC SYNDROME AND NEPHROSIS	計 T. M. F. 4680 2436 2244	430 224 206	462 253 209	407 221 186
351	腎臟感染 INFECTIONS OF KIDNEY	計 T. M. F. 58 26 32	9 3 6	1 - 1	6 3 3
352	尿結石 URINARY CALCULUS	計 T. M. F. 38 24 14	1 1 -	4 3 1	1 1 -
353	膀胱炎 CYSTITIS	計 T. M. F. 9 3 6	4 1 3	- - -	- - -
359	其他泌尿系統之疾病 OTHER DISEASES OF URINARY SYSTEM	計 T. M. F. 1599 695 904	137 70 67	125 53 72	125 51 74
36	男性生殖器官疾病 DISEASES OF MALE GENITAL ORGANS	計 T. M. F. 62 62 -	5 5 -	5 5 -	8 8 -
360	攝護腺〔前列腺〕肥大 HYPERPLASIA OF PROSTATE	計 T. M. F. 37 37 -	2 2 -	5 5 -	4 4 -
369	其他男性生殖器官疾病 OTHER DISEASES OF MALE GENITAL ORGANS	計 T. M. F. 25 25 -	3 3 -	- - -	4 4 -
37	女性生殖器官疾病 DISEASES OF FEMALE GENITAL ORGANS	計 T. M. F. 16 - 16	3 - 3	1 - 1	2 - 2
370	乳房疾病 DISEASES OF BREAST	計 T. M. F. 1 - 1	- - -	- - -	- - -
371	輸卵管炎及卵巢炎 SALPINGITIS AND OOPHORITIS	計 T. M. F. 1 - 1	- - -	- - -	- - -
372	骨盆細胞組織及腹膜之炎症 INFLAMMATORY DISEASES OF PELVIC CELLULAR TISSUE AND PERITONEUM	計 T. M. F. 1 - 1	- - -	- - -	- - -



表 36 死亡人數按國際基本死因與性別、月份分類(續十一)

中華民國九十三年

單位：人

國際基本死 因分類號碼	死 亡 原 因 與 性 別		總 計	一 月	二 月	三 月
ICD NO. BASIC TABULATION LIST 1975	CAUSE OF DEATH AND SEX		TOTAL	JAN.	FEB.	MAR.
373	子宮、陰道及陰唇之炎症	計 T. 男 M. 女 F.	4 - 4	2 - 2	1 - 1	- - -
374	生殖器官脫出症	計 T. 男 M. 女 F.	1 - 1	- - -	- - -	- - -
379	其他女性生殖器官疾病	計 T. 男 M. 女 F.	8 - 8	1 - 1	- - -	2 - 2
39	直接產科病因	計 T. 男 M. 女 F.	12 - 12	2 - 2	1 - 1	1 - 1
390	妊娠及生產之出血	計 T. 男 M. 女 F.	2 - 2	1 - 1	- - -	- - -
391	妊娠毒血症	計 T. 男 M. 女 F.	2 - 2	- - -	1 - 1	- - -
394	產褥期之併發症	計 T. 男 M. 女 F.	7 - 7	1 - 1	- - -	1 - 1
399	其他直接產科病因	計 T. 男 M. 女 F.	1 - 1	- - -	- - -	- - -
42	皮膚及皮下組織之疾病	計 T. 男 M. 女 F.	801 369 432	82 41 41	64 28 36	71 25 46
420	皮膚及皮下組織之感染	計 T. 男 M. 女 F.	187 106 81	17 11 6	12 8 4	16 6 10
429	其他皮膚及皮下組織之疾病	計 T. 男 M. 女 F.	614 263 351	65 30 35	52 20 32	55 19 36
43	骨骼肌肉系統及結締組織之疾病	計 T. 男 M. 女 F.	539 267 272	52 29 23	48 23 25	35 17 18
430	類風濕性關節炎，脊椎除外	計 T. 男 M. 女 F.	80 22 58	6 1 5	7 4 3	7 2 5
431	其他關節病變	計 T. 男 M. 女 F.	136 53 83	16 6 10	10 4 6	5 3 2
432	其他關節疾患	計 T. 男 M. 女 F.	5 4 1	2 2 -	- - -	- - -
434	其他背部病變	計 T. 男 M. 女 F.	57 35 22	8 7 1	9 7 2	5 3 2

Table 36 Number of Death Classified According to the Basic Tabulation  
List of Death by Sex and Month, 2004 (*Cont. 11*)

UNIT: PERSON								
四 月	五 月	六 月	七 月	八 月	九 月	十 月	十 一 月	十 二 月
APR.	MAY	JUNE	JULY	AUG.	SEPT.	OCT.	NOV.	DEC.
-	-	-	-	-	-	-	1	-
-	-	-	-	-	-	-	-	-
-	-	-	-	-	-	-	1	-
-	-	-	1	-	-	-	-	-
-	-	-	1	-	-	-	-	-
1	-	-	1	1	-	1	1	-
1	-	-	1	1	-	1	1	-
-	-	1	-	2	2	-	2	1
-	-	1	-	2	2	-	2	1
-	-	-	-	-	1	-	-	-
-	-	-	-	-	1	-	-	-
-	-	1	-	-	-	-	-	-
-	-	1	-	-	-	-	-	-
-	-	-	-	2	1	-	1	1
-	-	-	-	2	1	-	1	1
-	-	-	-	-	-	-	1	-
-	-	-	-	-	-	-	1	-
65	43	82	70	60	61	66	77	60
25	14	39	35	32	35	34	36	25
40	29	43	35	28	26	32	41	35
17	7	20	15	15	15	20	25	8
8	2	13	12	11	8	13	12	2
9	5	7	3	4	7	7	13	6
48	36	62	55	45	46	46	52	52
17	12	26	23	21	27	21	24	23
31	24	36	32	24	19	25	28	29
40	37	39	45	57	44	45	46	51
21	20	27	24	22	23	23	15	23
19	17	12	21	35	21	22	31	28
6	3	5	12	5	4	10	6	9
2	1	2	4	-	-	3	1	2
4	2	3	8	5	4	7	5	7
4	13	7	9	18	11	14	13	16
2	4	4	5	5	4	6	3	7
2	9	3	4	13	7	8	10	9
1	-	-	2	-	-	-	-	-
1	-	-	1	-	-	-	-	-
-	-	-	1	-	-	-	-	-
5	1	5	5	8	2	2	3	4
3	-	4	3	4	-	1	1	2
2	1	1	2	4	2	1	2	2



表 36 死亡人數按國際基本死因與性別、月份分類(續十二)

中華民國九十三年

單位：人

國際基本死 因分類號碼 ICD NO. BASIC TABULATION LIST 1975	死 亡 原 因 與 性 別 CAUSE OF DEATH AND SEX	總 計 TOTAL	一 月 JAN.	二 月 FEB.	三 月 MAR.
435	風濕症，背部除外 RHEUMATISM, EXCLUDING THE BACK	計 T. 135 男 M. 94 女 F. 41	9 6 3	11 4 7	10 4 6
436	骨髓炎、骨髓炎及其他侵及骨之感染 OSTEOMYELITIS, PERIOSTITIS AND OTHER INFECTIONS INVOLVING BONE	計 T. 92 男 M. 52 女 F. 40	9 7 2	6 4 2	4 4 -
437	肢體之後天性變形 ACQUIRED DEFORMITIES OF LIMBS	計 T. 1 男 M. 1 女 F. -	- - -	- - -	1 1 -
439	其他骨骼肌肉系統及結締組織之疾病 OTHER DISEASES OF THE MUSCULOSKELETAL SYSTEM AND CONNECTIVE TISSUE	計 T. 33 男 M. 6 女 F. 27	2 - 2	5 - 5	3 - 3
44	先天性畸形 CONGENITAL ANOMALIES	計 T. 494 男 M. 272 女 F. 222	54 29 25	45 24 21	46 24 22
440	脊椎裂及水腦症 SPINA BIFIDA AND HYDROCEPHALUS	計 T. 4 男 M. 3 女 F. 1	2 1 1	- - -	- - -
441	中樞神經系統之其他異常 OTHER DEFORMITIES OF CENTRAL NERVOUS SYSTEM	計 T. 19 男 M. 9 女 F. 10	5 3 2	3 1 2	1 1 -
442	心臟及循環系統之先天畸形 CONGENITAL ANOMALIES OF HEART AND CIRCULATORY SYSTEM	計 T. 294 男 M. 157 女 F. 137	34 16 18	27 14 13	31 16 15
443	顎裂及唇裂 CLEFT PALATE AND CLEFT LIP	計 T. 2 男 M. 2 女 F. -	- - -	- - -	- - -
444	消化系統之其他異常 OTHER DEFORMITIES OF DIGESTIVE SYSTEM	計 T. 26 男 M. 15 女 F. 11	3 2 1	3 1 2	1 1 -
447	肌肉骨骼系統之其他先天性畸形 OTHER CONGENITAL ANOMALIES OF MUSCULOSKELETAL SYSTEM	計 T. 24 男 M. 15 女 F. 9	2 2 -	2 2 -	2 1 1
449	其他先天性畸形 OTHER CONGENITAL ANOMALIES	計 T. 125 男 M. 71 女 F. 54	8 5 3	10 6 4	11 5 6
45	源於周產期之病態 CERTAIN CONDITIONS ORIGINATING IN THE PERINATAL PERIOD	計 T. 539 男 M. 309 女 F. 230	34 23 11	34 21 13	41 22 19
450	母親病態所影響之胎兒及新生兒 MATERNAL CONDITIONS AFFECTING FETUS OR NEWBORN	計 T. 1 男 M. 1 女 F. -	- - -	- - -	- - -
451	產科併發症所影響之胎兒及新生兒 OBSTETRIC COMPLICATIONS AFFECTING FETUS OR NEWBORN	計 T. 5 男 M. 4 女 F. 1	- - -	- - -	- - -
452	胎兒生長遲緩，胎兒營養不良及未成熟 SLOW FETAL GROWTH, FETAL MALNUTRITION AND IMMATURITY	計 T. 347 男 M. 200 女 F. 147	19 14 5	17 10 7	32 17 15

Table 36 Number of Death Classified According to the Basic Tabulation  
List of Death by Sex and Month, 2004 (*Cont. 12*)

UNIT: PERSON

四 月	五 月	六 月	七 月	八 月	九 月	十 月	十 一 月	十 二 月
APR.	MAY	JUNE	JULY	AUG.	SEPT.	OCT.	NOV.	DEC.
8 4 4	12 11 1	10 9 1	8 6 2	11 10 1	16 14 2	13 11 2	12 8 4	15 7 8
14 8 6	7 3 4	10 7 3	6 5 1	10 3 7	9 4 5	3 2 1	9 2 7	5 3 2
-	-	-	-	-	-	-	-	-
-	-	-	-	-	-	-	-	-
2 1 1	1 1 -	2 1 1	3 - 3	5 - 5	2 1 1	3 - 3	3 - 3	2 2 -
39 21 18	38 17 21	40 25 15	40 28 12	42 24 18	43 20 23	40 23 17	32 18 14	35 19 16
-	-	-	-	-	-	1 1 -	-	1 1 -
-	2 1 1	1 1 -	1 - 1	1 1 -	5 1 4	-	-	-
20 11 9	21 10 11	23 15 8	21 15 6	26 15 11	22 11 11	26 12 14	19 11 8	24 11 13
-	-	-	-	1 1 -	-	1 1 -	-	-
1 - 1	1 1 -	4 3 1	4 3 1	2 1 1	3 - 3	2 1 1	2 2 -	- - -
1 1 -	2 - 2	1 1 -	1 - 1	1 1 -	1 - 1	4 4 -	3 - 3	4 3 1
17 9 8	12 5 7	11 5 6	13 10 3	11 5 6	12 8 4	6 4 2	8 5 3	6 4 2
51 29 22	50 31 19	42 21 21	53 28 25	52 30 22	46 27 19	51 27 24	45 29 16	40 21 19
-	-	-	-	-	-	1 1 -	-	-
-	-	-	-	-	-	-	-	-
-	-	3 2 1	-	2 2 -	-	-	-	-
34 18 16	33 21 12	23 13 10	37 17 20	34 18 16	29 20 9	31 16 15	28 19 9	30 17 13

表 36 死亡人數按國際基本死因與性別、月份分類(續十三)

中華民國九十三年

單位：人

國際基本死 因分類號碼  ICD NO. BASIC TABULATION LIST 1975	死 亡 原 因 與 性 別  CAUSE OF DEATH AND SEX	總 計  TOTAL	一 月  JAN.	二 月  FEB.	三 月  MAR.
454	缺氧，生產時窒息及其他呼吸病態 HYPOXIA, BIRTH ASPHYXIA AND OTHER RESPIRATORY CONDITIONS	計 78 男 47 女 31	5 3 2	7 4 3	3 2 1
459	其他源於周產期之病態 OTHER CERTAIN CONDITIONS ORIGINATING IN THE PERINATAL PERIOD	計 108 男 57 女 51	10 6 4	10 7 3	6 3 3
46	症狀、徵候及診斷欠明之病態 SIGNS, SYMPTOMS AND ILL-DEFINED CONDITIONS	計 9095 男 5360 女 3735	1057 622 435	933 514 419	830 466 364
460	不明熱 PYREXIA OF UNKNOWN ORIGIN	計 5 男 3 女 2	1 - 1	- - -	- - -
464	腹痛 ABDOMINAL PAIN	計 4 男 1 女 3	- - -	- - -	- - -
465	未提及精神病之老衰 SENILITY WITHOUT MENTION OF PSYCHOSIS	計 2541 男 1090 女 1451	383 180 203	345 143 202	272 127 145
466	突發性嬰兒死亡徵候群 SUDDEN INFANT DEATH SYNDROME	計 123 男 73 女 50	17 9 8	10 6 4	12 5 7
467	呼吸衰竭 RESPIRATORY FAILURE	計 3894 男 2539 女 1355	411 277 134	353 233 120	334 201 133
469	其他症狀、徵候及診斷欠明之病態 OTHER SIGNS, SYMPTOMS AND ILLDEFINED CONDITIONS	計 2528 男 1654 女 874	245 156 89	225 132 93	212 133 79
E47	運輸事故 TRANSPORT ACCIDENTS	計 4850 男 3616 女 1234	407 313 94	366 279 87	382 276 106
E470	鐵路事故 RAILWAY ACCIDENTS	計 64 男 48 女 16	5 3 2	3 3 -	5 4 1
E471	機動車交通事故 MOTOR VEHICLE TRAFFIC ACCIDENTS	計 4735 男 3529 女 1206	397 306 91	362 275 87	373 269 104
E472	其他道路車輛意外事故 OTHER ROAD VEHICLE ACCIDENTS	計 47 男 35 女 12	5 4 1	1 1 -	4 3 1
E474	航空及太空運輸事故 AIR AND SPACE TRANSPORT ACCIDENTS	計 1 男 1 女 -	- - -	- - -	- - -
E479	其他運輸事故 OTHER TRANSPORT ACCIDENTS	計 3 男 3 女 -	- - -	- - -	- - -
E48	意外中毒 ACCIDENTAL POISONING	計 324 男 234 女 90	47 31 16	49 31 18	33 23 10

Table 36 Number of Death Classified According to the Basic Tabulation  
List of Death by Sex and Month, 2004 (*Cont. 13*)

UNIT: PERSON								
四 月	五 月	六 月	七 月	八 月	九 月	十 月	十 一 月	十 二 月
APR.	MAY	JUNE	JULY	AUG.	SEPT.	OCT.	NOV.	DEC.
7	6	4	4	7	10	11	9	5
4	5	3	3	5	5	6	5	2
3	1	1	1	2	5	5	4	3
10	11	12	12	9	7	8	8	5
7	5	3	8	5	2	4	5	2
3	6	9	4	4	5	4	3	3
686	621	683	703	719	703	740	674	746
422	360	389	446	426	424	431	390	470
264	261	294	257	293	279	309	284	276
-	-	-	-	3	1	-	-	-
-	-	-	-	2	1	-	-	-
-	-	-	-	1	-	-	-	-
1	-	1	-	1	1	-	-	-
-	-	1	-	-	-	-	-	-
1	-	-	-	1	1	-	-	-
168	141	207	177	182	140	200	148	178
71	56	81	83	72	64	81	61	71
97	85	126	94	110	76	119	87	107
9	13	8	7	6	11	8	14	8
8	6	6	4	4	6	4	8	7
1	7	2	3	2	5	4	6	1
317	276	293	297	328	321	319	305	340
212	175	184	209	205	210	216	188	229
105	101	109	88	123	111	103	117	111
191	191	174	222	199	229	213	207	220
131	123	117	150	143	143	130	133	163
60	68	57	72	56	86	83	74	57
409	405	386	395	362	433	442	414	449
317	293	290	281	273	324	336	306	328
92	112	96	114	89	109	106	108	121
6	3	3	3	7	6	4	7	12
5	2	2	2	4	5	1	5	12
1	1	1	1	3	1	3	2	-
400	398	382	386	351	416	432	403	435
309	287	288	276	266	310	331	297	315
91	111	94	110	85	106	101	106	120
1	4	1	6	4	11	5	3	2
1	4	-	3	3	9	3	3	1
-	-	1	3	1	2	2	-	1
1	-	-	-	-	-	-	-	-
1	-	-	-	-	-	-	-	-
-	-	-	-	-	-	-	-	-
1	-	-	-	-	-	1	1	-
1	-	-	-	-	-	-	1	-
-	-	-	-	-	-	-	-	-
22	28	20	20	30	21	15	22	17
21	20	15	16	21	13	12	17	14
1	8	5	4	9	8	3	5	3

表 36 死亡人數按國際基本死因與性別、月份分類(續十四)

中華民國九十三年

單位：人

國際基本死 因分類號碼 ICD NO. BASIC TABULATION LIST 1975	死 亡 原 因 與 性 別 CAUSE OF DEATH AND SEX	總 計 TOTAL	一 月 JAN.	二 月 FEB.	三 月 MAR.
E480	藥品、藥物及生物物質之意外中毒 ACCIDENTAL POISONING BY DRUGS, MEDICAMENTS AND BIOLOGICALS	計 T. 153 男 M. 123 女 F. 30	21 18 3	16 14 2	17 10 7
E481	其他固體及液體物質之意外中毒 ACCIDENTAL POISONING BY OTHER SOLID AND LIQUID SUBSTANCES	計 T. 87 男 M. 65 女 F. 22	11 5 6	7 4 3	9 9 -
E482	氣體及蒸氣之意外中毒 ACCIDENTAL POISONING BY GASES AND VAPOURS	計 T. 84 男 M. 46 女 F. 38	15 8 7	26 13 13	7 4 3
E49	因內科醫療之意外事故，異常反應及後期併發 症 MISADVENTURES DURING MEDICAL CARE, ABNORMAL REACTIONS, LATE COMPLICATIONS	計 T. 10 男 M. 6 女 F. 4	1 - 1	1 - 1	3 2 1
E50	意外墜落 ACCIDENTAL FALLS	計 T. 1187 男 M. 877 女 F. 310	106 73 33	74 50 24	90 69 21
E51	火及火焰所致之意外事故 ACCIDENTS CAUSED BY FIRE AND FLAMES	計 T. 137 男 M. 90 女 F. 47	20 13 7	9 4 5	17 14 3
E52	其他意外事故，包括後期影響 OTHER ACCIDENTS, INCLUDING LATE EFFECTS	計 T. 1943 男 M. 1497 女 F. 446	154 119 35	181 142 39	175 126 49
E520	自然及環境因素所致之意外事故 ACCIDENTS DUE TO NATURAL AND ENVIRONMENTAL FACTORS	計 T. 72 男 M. 56 女 F. 16	1 1 -	- - -	- - -
E521	意外之淹死及溺水 ACCIDENTAL DROWNING AND SUBMERSION	計 T. 570 男 M. 446 女 F. 124	37 28 9	34 29 5	44 30 14
E523	因機械或工具所致之意外事故 ACCIDENTS CAUSED BY MACHINERY, AND BY CUTTING AND PIERCING INSTRUMENTS	計 T. 56 男 M. 51 女 F. 5	4 4 -	4 4 -	2 2 -
E524	鎗炮、彈片所致之意外事故 ACCIDENTS CAUSED BY FIREARM MISSILE	計 T. 6 男 M. 6 女 F. -	1 1 -	- - -	1 1 -
E529	其他之其他意外事故，包括後期影響 OTHERS OF OTHER ACCIDENTS, INCLUDING LATE EFFECTS	計 T. 1239 男 M. 938 女 F. 301	111 85 26	143 109 34	128 93 35
E53	治療用之藥品，藥物所致之不良影響 DRUGS, MEDICAMENTS CAUSING ADVERSE EFFECTS IN THERAPEUTIC USE	計 T. 2 男 M. 1 女 F. 1	- - -	- - -	- - -
E54	自殺及自傷 SUICIDE AND SELF-INFLICTED INJURY	計 T. 3468 男 M. 2351 女 F. 1117	247 177 70	278 196 82	301 218 83
E55	他殺及被他人故意傷害 HOMICIDE AND INJURY PURPOSELY INFLICTED BY OTHER PERSONS	計 T. 259 男 M. 197 女 F. 62	36 27 9	18 14 4	13 9 4
E56	其他暴力 OTHER VIOLENCE	計 T. 748 男 M. 523 女 F. 225	70 47 23	87 64 23	69 48 21

Table 36 Number of Death Classified According to the Basic Tabulation  
List of Death by Sex and Month, 2004 (*Cont. 14*)

UNIT: PERSON

四 月	五 月	六 月	七 月	八 月	九 月	十 月	十 一 月	十 二 月
APR.	MAY	JUNE	JULY	AUG.	SEPT.	OCT.	NOV.	DEC.
15 14 1	16 13 3	7 6 1	10 10 -	14 10 4	10 6 4	7 5 2	10 8 2	10 9 1
5 5 -	7 5 2	8 6 2	7 4 3	7 5 2	6 5 1	5 5 -	10 8 2	5 4 1
2 2 -	5 2 3	5 3 2	3 2 1	9 6 3	5 2 3	3 2 1	2 1 1	2 1 1
2 2 -	- - -	- - -	- - -	1 - 1	- - -	- - -	1 1 -	1 1 -
109 70 39	100 85 15	84 65 19	101 75 26	115 86 29	91 72 19	88 67 21	116 83 33	113 82 31
13 7 6	7 4 3	19 12 7	9 6 3	12 6 6	10 7 3	5 4 1	4 4 -	12 9 3
136 113 23	153 115 38	180 134 46	213 162 51	199 160 39	168 128 40	146 111 35	126 102 24	112 85 27
1 1 -	6 5 1	7 7 -	17 14 3	23 18 5	8 4 4	4 3 1	1 1 -	4 2 2
34 30 4	42 31 11	73 56 17	80 59 21	55 43 12	56 44 12	38 29 9	38 33 5	39 34 5
6 6 -	4 3 1	4 4 -	8 7 1	7 7 -	3 3 -	8 7 1	4 3 1	2 1 1
- - -	- - -	2 2 -	- - -	1 1 -	- - -	- - -	- - -	1 1 -
95 76 19	101 76 25	94 65 29	108 82 26	113 91 22	101 77 24	96 72 24	83 65 18	66 47 19
- - -	1 1 -	- - -	- - -	- - -	- - -	1 - 1	- - -	- - -
315 222 93	334 219 115	276 183 93	293 199 94	271 188 83	309 209 100	272 172 100	288 184 104	284 184 100
25 21 4	24 19 5	25 19 6	18 12 6	21 14 7	24 19 5	19 13 6	15 13 2	21 17 4
61 36 25	75 50 25	63 48 15	61 47 14	64 51 13	57 37 20	47 28 19	44 29 15	50 38 12

表 36 死亡人數按國際基本死因與性別、月份分類(續完)

中華民國九十三年

單位：人

國際基本死 因分類號碼  ICD NO. BASIC TABULATION LIST 1975	死 亡 原 因 與 性 別  CAUSE OF DEATH AND SEX	總 計  TOTAL	一 月  JAN.	二 月  FEB.	三 月  MAR.	
E560	未確定是否意外或故意之傷害 INJURY UNDETERMINED WHETHER ACCIDENTALLY OR PURPOSELY INFLICTED	計 T. 男 M. 女 F.	745 520 225	70 47 23	86 63 23	69 48 21
E569	其他之其他暴力 OTHERS OF OTHER VIOLENCE	計 T. 男 M. 女 F.	3 3 -	- - -	1 1 -	- - -

Table 36 Number of Death Classified According to the Basic Tabulation  
List of Death by Sex and Month, 2004 (*Cont'd*)

UNIT: PERSON								
四 月  APR.	五 月  MAY	六 月  JUNE	七 月  JULY	八 月  AUG.	九 月  SEPT.	十 月  OCT.	十一 月  NOV.	十二 月  DEC.
60 35 25	75 50 25	63 48 15	61 47 14	64 51 13	57 37 20	47 28 19	43 28 15	50 38 12
1 1	- -	- -	- -	- -	- -	- -	1 1	- -



表 37 死亡人數按國際簡略死因與性別、地區分類

中華民國九十三年

單位：人

國際簡略死 因分類號碼 ICD NO. MORTALITY LIST 1975	死 亡 原 因 與 性 別 CAUSE OF DEATH AND SEX		總 計 TOTAL *	臺 灣 地 區 TAIWAN AREA	臺 灣 省 TAIWAN PROV.	臺 北 縣 TAIPEI COUNTY	宜 蘭 縣 ILAN COUNTY	桃 園 縣 T.Y. COUNTY	新 竹 縣 H.C. COUNTY	苗 栗 縣 MIAOLI COUNTY	臺 中 縣 T.C. COUNTY	彰 化 縣 C.H. COUNTY
01-56	所有死亡原因 ALL CAUSES OF DEATH	計 T. 男 M. 女 F.	133679 82812 50867	133287 82563 50724	111412 69087 42325	16244 10218 6026	3145 1900 1245	8947 5929 3018	2929 1792 1137	4134 2488 1646	7955 4955 3000	8301 5012 3289
01-07	傳染病及寄生蟲病 INFECTIOUS AND PARASITIC DISEASES	計 T. 男 M. 女 F.	2608 1719 889	2604 1716 888	2203 1440 763	274 182 92	40 30 10	148 102 46	44 28 16	60 39 21	145 95 50	198 124 74
01	腸道傳染病 INTESTINAL INFECTIOUS DISEASES	計 T. 男 M. 女 F.	27 15 12	27 15 12	25 14 11	5 3 2	1 - 1	1 1 -	1 1 -	- - -	2 1 1	1 - 1
02	結核病 TUBERCULOSIS	計 T. 男 M. 女 F.	957 739 218	956 738 218	796 613 183	84 71 13	14 13 1	39 34 5	17 12 5	25 19 6	45 35 10	102 72 30
037	破傷風 TETANUS	計 T. 男 M. 女 F.	3 2 1	3 2 1	2 2 -	- - -	- - -	- - -	- - -	- - -	- - -	- - -
038	敗血症 SEPTICAEMIA	計 T. 男 M. 女 F.	971 503 468	969 502 467	812 412 400	107 54 53	15 9 6	42 23 19	14 6 8	25 13 12	39 21 18	71 32 39
052	瘧疾 MALARIA	計 T. 男 M. 女 F.	2 2 -	2 2 -	2 2 -	- - -	- - -	1 1 -	- - -	- - -	- - -	- - -
08-14	惡性腫瘤 MALIGNANT NEOPLASMS	計 T. 男 M. 女 F.	36357 23339 13018	36237 23249 12988	29538 19031 10507	4607 2874 1733	877 553 324	2245 1466 779	656 404 252	997 634 363	2074 1348 726	2295 1534 761
091	胃惡性腫瘤 MALIGNANT NEOPLASM OF STOMACH	計 T. 男 M. 女 F.	2500 1633 867	2481 1621 860	2023 1325 698	360 243 117	67 42 25	172 114 58	47 34 13	76 50 26	151 96 55	134 88 46
093	結腸惡性腫瘤 MALIGNANT NEOPLASM OF COLON	計 T. 男 M. 女 F.	2662 1548 1114	2654 1545 1109	2099 1219 880	351 201 150	56 31 25	164 95 69	64 41 23	81 47 34	139 87 52	171 105 66
094	直腸、直腸乙狀結腸連接部及肛門惡性腫瘤 MALIGNANT NEOPLASM OF RECTUM, RECTOSIGMOID JUNCTION AND ANUS	計 T. 男 M. 女 F.	1236 730 506	1234 729 505	995 587 408	148 82 66	36 20 16	78 45 33	28 13 15	37 21 16	70 39 31	75 45 30
095	肝惡性腫瘤，明示為原發性者 MALIGNANT NEOPLASM OF LIVER, SPECIFIED AS PRIMARY	計 T. 男 M. 女 F.	292 227 65	291 226 65	185 143 42	65 53 12	4 3 1	8 8 -	3 3 -	2 2 -	2 - 2	10 6 4
101	氣管、支氣管及肺之惡性腫瘤 MALIGNANT NEOPLASM OF TRACHEA, BRONCHUS AND LUNG	計 T. 男 M. 女 F.	7153 4961 2192	7128 4943 2185	5857 4058 1799	928 626 302	215 145 70	502 372 130	142 98 44	174 115 59	435 312 123	508 370 138
113	女性乳房惡性腫瘤 MALIGNANT NEOPLASM OF FEMALE BREAST	計 T. 男 M. 女 F.	1339 - 1339	1338 - 1338	1024 - 1024	205 - 205	24 - 24	106 - 106	22 - 22	35 - 35	72 - 72	68 - 68
120	子宮頸惡性腫瘤 MALIGNANT NEOPLASM OF CERVIX UTERI	計 T. 男 M. 女 F.	884 - 884	884 - 884	745 - 745	129 - 129	18 - 18	67 - 67	28 - 28	25 - 25	57 - 57	68 - 68
141	白血病 LEUKAEMIA	計 T. 男 M. 女 F.	860 526 334	860 526 334	679 421 258	116 70 46	15 8 7	55 36 19	20 12 8	30 17 13	54 26 28	47 29 18

附註：\*係含金馬地區資料。

Table 37 Number of Death Classified According to the Mortality List of Death  
by Sex and Locality, 2004

UNIT: PERSON

南投縣	雲林縣	嘉義縣	臺南縣	高雄縣	屏東縣	臺東縣	花蓮縣	澎湖縣	基隆市	新竹市	臺中市	嘉義市	臺南市	臺北市	高雄市	金馬地區	金門縣	連江縣
NANTOU COUNTY	YUNLIN COUNTY	CHIAYI COUNTY	TAINAN COUNTY	K.S. COUNTY	P.T. COUNTY	T.T. COUNTY	H.L. COUNTY	PENGHU COUNTY	K.L. CITY	H.C. CITY	T.C. CITY	CHIAYI CITY	TAINAN CITY	TAIPEI CITY	K.S. CITY	KINMA AREA	KINMEN COUNTY	L.C. COUNTY
4078 2569 1509	6322 3768 2554	4801 2860 1941	8116 4882 3234	8093 5099 2994	7281 4503 2778	2345 1551 794	3087 2064 1023	842 491 351	2515 1536 979	2044 1288 756	4540 2755 1785	1629 958 671	4064 2469 1595	13733 8352 5381	8142 5124 3018	392 249 143	345 220 125	47 29 18
106 71 35	124 78 46	83 50 33	145 83 62	168 114 54	215 129 86	58 42 16	81 63 18	13 11 2	49 35 14	32 26 6	116 68 48	20 11 9	84 59 25	224 153 71	177 123 54	4 3 1	4 3 1	- - -
- - -	1 - 1	1 - 1	3 2 1	3 3 -	3 - 3	1 1 -	1 1 -	- - -	- - -	1 1 -	- - -	- - -	- - -	2 1 1	- - -	- - -	- - -	- - -
45 35 10	54 42 12	27 21 6	41 31 10	48 35 13	93 62 31	24 20 4	39 33 6	6 6 -	19 17 2	7 7 -	46 27 19	4 4 -	17 17 -	74 59 15	86 66 20	1 1 -	1 1 -	- - -
- - -	- - -	- - -	- - -	- - -	1 1 -	- - -	1 1 -	- - -	- - -	- - -	- - -	- - -	- - -	1 - 1	- - -	- - -	- - -	- - -
43 26 17	42 20 22	42 20 22	82 37 45	57 31 26	91 43 48	18 8 10	15 10 5	6 4 2	23 14 9	5 3 2	54 28 26	6 3 3	15 7 8	94 54 40	63 36 27	2 1 1	2 1 1	- - -
- - -	- - -	- - -	1 1 -	- - -	- - -	- - -	- - -	- - -	- - -	- - -	- - -	- - -	- - -	- - -	- - -	- - -	- - -	- - -
950 635 315	1747 1185 562	1384 929 455	2185 1366 819	2061 1348 713	1723 1142 581	480 305 175	729 509 220	226 140 86	665 428 237	533 324 209	1354 860 494	515 325 190	1235 722 513	4202 2594 1608	2497 1624 873	120 90 30	108 82 26	12 8 4
73 49 24	104 65 39	71 44 27	106 64 42	138 93 45	94 63 31	40 27 13	64 47 17	16 9 7	64 45 19	47 28 19	97 65 32	35 22 13	67 37 30	311 198 113	147 98 49	19 12 7	16 10 6	3 2 1
66 42 24	107 58 49	86 45 41	154 75 79	129 76 53	112 72 40	20 13 7	46 27 19	27 14 13	48 29 19	46 23 23	96 60 36	43 27 16	93 51 42	357 208 149	198 118 80	8 3 5	7 3 4	1 - 1
33 21 12	59 37 22	43 28 15	80 50 30	80 57 23	55 30 25	13 7 6	16 10 6	3 1 2	23 13 10	16 12 4	36 15 21	19 11 8	47 30 17	161 98 63	78 44 34	2 1 1	2 1 1	- - -
6 5 1	15 11 4	8 7 1	5 2 3	15 14 1	14 10 4	1 1 -	5 3 2	5 4 1	4 1 3	- - -	7 5 2	3 3 -	3 2 1	51 42 9	55 41 14	1 1 -	1 1 -	- - -
178 127 51	324 246 78	297 218 79	406 270 136	354 222 132	320 218 102	97 61 36	137 103 34	45 26 19	128 90 38	100 68 32	237 164 73	89 51 38	241 156 85	880 599 281	391 286 105	25 18 7	21 16 5	4 2 2
23 - 23	39 - 39	22 - 22	70 - 70	65 - 65	47 - 47	9 - 9	13 - 13	3 - 3	31 - 31	20 - 20	68 - 68	15 - 15	67 - 67	203 - 203	111 - 111	1 - 1	1 - 1	- - -
34 - 34	38 - 38	21 - 21	46 - 46	50 - 50	41 - 41	4 - 4	17 - 17	6 - 6	17 - 17	8 - 8	30 - 30	6 - 6	35 - 35	83 - 83	56 - 56	- - -	- - -	- - -
15 10 5	33 17 16	28 16 12	49 34 15	45 31 14	33 25 8	13 10 3	19 9 10	2 - 2	18 13 5	9 5 4	33 27 6	10 7 3	35 19 16	108 68 40	73 37 36	- - -	- - -	- - -

REMARK: \* INCLUDES KINMA AREA.

表 37 死亡人數按國際簡略死因與性別、地區分類(續一)

中華民國九十三年

單位：人

國際簡略死 因分類號碼 ICD NO. MORTALITY LIST 1975	死 亡 原 因 與 性 別 CAUSE OF DEATH AND SEX		總 計 TOTAL *	臺 灣 地 區 TAIWAN AREA	臺 灣 省 TAIWAN PROV.	臺 北 縣 TAIPEI COUNTY	宜 蘭 縣 ILAN COUNTY	桃 園 縣 T. Y. COUNTY	新 竹 縣 H. C. COUNTY	苗 栗 縣 MIAOLI COUNTY	臺 中 縣 T. C. COUNTY	彰 化 縣 C. H. COUNTY
181	糖尿病 DIABETES MELLITUS	計 T. 男 M. 女 F.	9191 4338 4853	9174 4329 4845	7635 3569 4066	1153 550 603	162 82 80	644 321 323	198 95 103	264 113 151	582 251 331	526 216 310
191	營養性消瘦 NUTRITIONAL MARASMUS	計 T. 男 M. 女 F.	17 8 9	17 8 9	16 8 8	- - -	- - -	- 1 -	1 1 -	2 1 1	- - -	- - -
192	其他蛋白質、卡洛里之營養不良 OTHER PROTEIN-CALORIE MALNUTRITION	計 T. 男 M. 女 F.	98 63 35	98 63 35	86 56 30	9 5 4	3 2 1	6 4 2	1 1 -	- - -	9 8 1	3 3 -
200	貧血 ANAEMIAS	計 T. 男 M. 女 F.	225 117 108	225 117 108	171 87 84	20 12 8	6 2 4	15 7 8	4 2 2	9 2 7	18 11 7	16 8 8
220	腦膜炎 MENINGITIS	計 T. 男 M. 女 F.	126 73 53	126 73 53	110 65 45	9 5 4	2 2 -	11 4 7	4 3 1	5 3 2	6 3 3	9 6 3
25-30	循環系統疾病 DISEASES OF THE CIRCULATORY SYSTEM	計 T. 男 M. 女 F.	28057 16548 11509	27959 16501 11458	23295 13627 9668	3481 2156 1325	747 417 330	1749 1148 601	723 400 323	1009 554 455	1510 883 627	1756 982 774
250	急性風濕熱 ACUTE RHEUMATIC FEVER	計 T. 男 M. 女 F.	1 - 1	1 - 1	1 - 1	- - -	- - -	- - -	- - -	- - -	- - -	- - -
251	慢性風濕性心臟病 CHRONIC RHEUMATIC HEART DISEASE	計 T. 男 M. 女 F.	182 68 114	182 68 114	153 57 96	11 6 5	2 - 2	14 7 7	1 1 -	5 1 4	19 6 13	14 8 6
26	高血壓性疾病 HYPERTENSIVE DISEASE	計 T. 男 M. 女 F.	1806 920 886	1792 914 878	1544 792 752	145 82 63	34 19 15	151 99 52	48 21 27	86 46 40	147 74 73	99 50 49
27	缺血性心臟病 ISCHAEMIC HEART DISEASE	計 T. 男 M. 女 F.	7238 4657 2581	7221 4645 2576	5894 3740 2154	938 627 311	171 109 62	383 273 110	154 86 68	233 143 90	320 209 111	547 310 237
270	急性心肌梗塞 ACUTE MYOCARDIAL INFARCTION	計 T. 男 M. 女 F.	4300 2777 1523	4289 2769 1520	3558 2262 1296	545 363 182	84 55 29	210 144 66	89 51 38	147 93 54	175 113 62	412 243 169
29	腦血管疾病 CEREBROVASCULAR DISEASE	計 T. 男 M. 女 F.	12339 7213 5126	12297 7195 5102	10505 6132 4373	1610 991 619	393 216 177	861 556 305	384 218 166	495 273 222	707 414 293	697 388 309
300	動脈粥樣硬化 ATHEROSCLEROSIS	計 T. 男 M. 女 F.	43 19 24	43 19 24	35 13 22	3 1 2	1 - 1	4 3 1	- - -	- - -	7 1 6	2 2 -
321	肺炎 PNEUMONIA	計 T. 男 M. 女 F.	5536 3650 1886	5528 3646 1882	4751 3128 1623	614 426 188	145 91 54	327 240 87	125 87 38	123 75 48	376 235 141	326 213 113
322	流行性感冒 INFLUENZA	計 T. 男 M. 女 F.	9 7 2	9 7 2	6 5 1	- - -	- - -	2 1 1	- - -	1 1 -	- - -	1 1 -
323	支氣管炎、肺氣腫及氣喘 BRONCHITIS, EMPHYSEMA AND ASTHMA	計 T. 男 M. 女 F.	1387 879 508	1384 876 508	1217 772 445	139 92 47	34 23 11	95 59 36	45 28 17	56 39 17	90 55 35	96 66 30

Table 37 Number of Death Classified According to the Mortality List of Death by Sex and Locality, 2004 (*Cont. 1*)

UNIT: PERSON																		
南投縣	雲林縣	嘉義縣	臺南縣	高雄縣	屏東縣	臺東縣	花蓮縣	澎湖縣	基隆市	新竹市	臺中市	嘉義市	臺南市	臺北市	高雄市	金馬地區	金門縣	連江縣
NANTOU COUNTY	YUNLIN COUNTY	CHIAYI COUNTY	TAINAN COUNTY	K.S. COUNTY	P.T. COUNTY	T.T. COUNTY	H.L. COUNTY	PENGHU COUNTY	K.L. CITY	H.C. CITY	T.C. CITY	CHIAYI CITY	TAINAN CITY	TAIPEI CITY	K.S. CITY	KINMA AREA	KINMEN COUNTY	L.C. COUNTY
240 114 126	490 211 279	288 122 166	516 264 252	587 291 296	586 285 301	131 54 77	230 119 111	85 37 48	197 82 115	94 43 51	270 127 143	93 40 53	299 152 147	893 440 453	646 320 326	17 9 8	15 8 7	2 1 1
- - -	- - -	- - -	3 3 -	3 1 2	- - -	6 1 5	- - -	- - -	- - -	- - -	- - -	- - -	- - -	- - -	1 - 1	- - -	- - -	- - -
3 1 2	7 2 5	1 1 -	8 7 1	13 5 8	8 6 2	4 4 -	2 2 -	- - -	1 - 1	1 - 1	2 1 1	1 1 -	4 3 1	4 2 2	8 5 3	- - -	- - -	- - -
2 - 2	12 5 7	2 1 1	15 10 5	9 5 4	12 7 5	4 2 2	7 1 6	1 1 1	1 1 -	1 1 -	9 6 3	1 - 1	7 4 3	37 20 17	17 10 7	- - -	- - -	- - -
4 2 2	7 4 3	5 4 1	13 10 3	14 7 7	6 4 2	1 1 -	1 1 -	- - -	1 - 1	1 - 1	5 3 2	1 - 1	5 3 2	9 6 3	7 2 5	- - -	- - -	- - -
937 523 414	1399 751 648	1040 507 533	1742 995 747	1537 911 626	1463 882 581	509 329 180	655 405 250	177 86 91	570 324 246	435 281 154	822 471 351	296 172 124	738 450 288	3247 1985 1262	1417 889 528	98 47 51	88 41 47	10 6 4
- - -	1 - 1	- - -	- - -	- - -	- - -	- - -	- - -	- - -	- - -	- - -	- - -	- - -	- - -	- - -	- - -	- - -	- - -	- - -
3 2 1	12 3 9	4 1 3	11 5 6	12 4 8	13 7 6	3 1 2	5 1 4	1 - 1	3 1 2	3 1 2	5 1 5	2 - 2	10 2 8	12 3 9	17 8 9	- - -	- - -	- - -
65 32 33	76 32 44	77 35 42	115 49 66	127 61 66	90 43 47	94 60 34	28 16 12	5 1 4	21 5 16	20 15 5	66 29 37	16 6 10	17 34 17	167 82 85	81 40 41	14 6 8	13 5 8	1 - -
242 148 94	330 200 130	279 147 132	430 270 160	438 286 152	361 231 130	122 85 37	92 60 32	44 23 21	212 133 79	118 85 33	208 132 76	67 43 24	205 140 65	919 628 291	408 277 131	17 12 5	16 11 5	1 1 -
149 96 53	208 130 78	154 76 78	274 174 100	277 176 101	185 113 72	82 55 27	35 23 12	28 18 10	165 106 59	83 62 21	105 69 36	37 23 14	114 79 35	500 345 155	231 162 69	11 8 3	10 7 3	1 1 -
431 243 188	630 349 281	464 216 248	757 428 329	631 377 254	613 378 235	193 131 62	260 150 110	83 43 40	230 128 102	223 142 81	357 203 154	132 76 56	354 212 142	1240 725 515	552 338 214	42 18 24	37 17 20	5 1 4
- - -	5 2 3	2 - 2	2 1 1	2 - 2	3 1 2	1 1 -	1 1 -	- - -	- - -	- - -	- - -	- - -	2 - 2	4 3 1	4 3 1	- - -	- - -	- - -
199 124 75	234 130 104	233 138 95	330 217 113	436 283 153	305 187 118	147 108 39	147 112 35	29 22 7	123 76 47	83 54 29	171 120 51	63 38 25	215 152 63	447 300 147	330 218 112	8 4 4	7 4 3	1 - 1
- - -	- - -	- - -	1 1 -	1 1 -	- - -	- - -	- - -	- - -	- - -	- - -	- - -	- - -	- - -	3 2 1	- - -	- - -	- - -	- - -
42 26 16	101 60 41	44 28 16	77 49 28	82 55 27	76 47 29	36 22 14	48 29 19	9 6 3	27 12 15	28 20 8	51 24 27	12 9 3	29 23 6	113 73 40	54 31 23	3 3 -	3 3 -	- - -

表 37 死亡人數按國際簡略死因與性別、地區分類(續完)

中華民國九十三年

單位：人

國際簡略死 因分類號碼 ICD NO. MORTALITY LIST 1975	死 亡 原 因 與 性 別 CAUSE OF DEATH AND SEX	總 計 TOTAL *	臺 灣 地 區 TAIWAN AREA	臺 灣 省 TAIWAN PROV.	臺 北 縣 TAIPEI COUNTY	宜 蘭 縣 ILAN COUNTY	桃 園 縣 T. Y. COUNTY	新 竹 縣 H. C. COUNTY	苗 栗 縣 MIAOLI COUNTY	臺 中 縣 T. C. COUNTY	彰 化 縣 C. H. COUNTY	
341	胃及十二指腸之潰瘍 ULCER OF STOMACH AND DUODENUM	計 T. 男 M. 女 F.	831 557 274	828 555 273	709 486 223	70 55 15	7 3 4	67 46 21	5 2 3	26 19 7	69 49 20	43 30 13
342	闌尾炎 APPENDICITIS	計 T. 男 M. 女 F.	22 10 12	22 10 12	16 7 9	2 1 1	- - -	- - -	1 1 -	1 1 -	1 - 1	
347	慢性肝病及肝硬化 CHRONIC LIVER DISEASE AND CIRRHOSIS	計 T. 男 M. 女 F.	5351 3800 1551	5338 3790 1548	4728 3386 1342	535 402 133	86 62 24	401 306 95	111 84 27	176 132 44	427 302 125	308 207 101
350	腎炎、腎微候群及腎性病變 NEPHRITIS, NEPHROTIC SYNDROME AND NEPHROSIS	計 T. 男 M. 女 F.	4680 2436 2244	4673 2433 2240	3833 1976 1857	559 294 265	116 50 66	222 130 92	88 47 41	134 51 83	244 108 136	308 149 159
360	攝護腺〔前列腺〕肥大 HYPERPLASIA OF PROSTATE	計 T. 男 M. 女 F.	37 37 -	37 37 -	25 25 -	1 1 -	- - -	- - -	- - -	- - -	- - -	1 1 -
39	直接生產死亡 DIRECT OBSTETRIC DEATHS	計 T. 男 M. 女 F.	12 - 12	12 - 12	11 - 11	3 - 3	1 - 1	1 - 1	- - -	- - -	1 - 1	- - -
44	先天性畸形 CONGENITAL ANOMALIES	計 T. 男 M. 女 F.	494 272 222	491 271 220	412 233 179	69 36 33	9 5 4	44 20 24	15 13 2	21 13 8	41 23 18	33 19 14
45	源於周產期之病態 CERTAIN CONDITIONS ORIGINATING IN THE PERINATAL PERIOD	計 T. 男 M. 女 F.	539 309 230	537 307 230	452 255 197	60 34 26	21 12 9	39 20 19	15 9 6	13 4 9	46 32 14	40 26 14
46	症狀、徵候及診斷欠明之病態 SIGNS, SYMPTOMS AND ILL-DEFINED CONDITIONS	計 T. 男 M. 女 F.	9095 5360 3735	9060 5340 3720	7722 4522 3200	1358 846 512	213 102 111	845 588 257	259 145 114	264 143 121	471 293 178	499 276 223
E47-E53	意外事故及不良影響 ACCIDENTS AND ADVERSE EFFECTS	計 T. 男 M. 女 F.	8453 6321 2132	8427 6301 2126	7539 5650 1889	806 623 183	244 172 72	650 505 145	220 172 48	303 233 70	596 434 162	567 411 156
E471	機車交通事故 MOTOR VEHICLE TRAFFIC ACCIDENTS	計 T. 男 M. 女 F.	4735 3529 1206	4728 3524 1204	4285 3205 1080	442 341 101	137 94 43	419 325 94	131 102 29	161 123 38	282 197 85	326 230 96
E50	意外墜落 ACCIDENTAL FALLS	計 T. 男 M. 女 F.	1187 877 310	1182 874 308	1017 752 265	117 90 27	32 27 5	74 60 14	24 21 3	47 30 17	77 64 13	84 65 19
E54	自殺 SUICIDE	計 T. 男 M. 女 F.	3468 2351 1117	3461 2347 1114	2866 1954 912	561 374 187	74 51 23	287 187 100	58 43 15	102 74 28	179 125 54	191 138 53
E55	他殺 HOMICIDE	計 T. 男 M. 女 F.	259 197 62	259 197 62	211 159 52	42 26 16	4 3 1	27 18 9	6 6 -	6 5 1	24 17 7	12 11 1

Table 37 Number of Death Classified According to the Mortality List of Death  
by Sex and Locality, 2004 (Cont'd)

UNIT: PERSON

南投縣	雲林縣	嘉義縣	臺南縣	高雄縣	屏東縣	臺東縣	花蓮縣	澎湖縣	基隆市	新竹市	臺中市	嘉義市	臺南市	臺北市	高雄市	金馬地區	金門縣	連江縣
NANTOU COUNTY	YUNLIN COUNTY	CHIAYI COUNTY	TAINAN COUNTY	K.S. COUNTY	P.T. COUNTY	T.T. COUNTY	H.L. COUNTY	PENGHU COUNTY	K.L. CITY	H.C. CITY	T.C. CITY	CHIAYI CITY	TAINAN CITY	TAIPEI CITY	K.S. CITY	KINMA AREA	KINMEN COUNTY	L.C. COUNTY
22	49	23	43	59	87	19	23	5	9	22	25	7	29	70	49	3	3	-
20	28	18	25	38	55	12	21	4	7	16	16	2	20	43	26	2	2	-
2	21	5	18	21	32	7	2	1	2	6	9	5	9	27	23	1	1	-
-	1	-	3	-	3	1	1	-	1	-	1	-	-	3	3	-	-	-
-	1	-	3	-	2	-	1	-	-	-	-	-	-	2	1	-	-	-
-	-	-	-	-	-	-	-	-	-	-	-	-	-	-	-	-	-	-
185	271	218	305	452	326	156	163	19	78	86	180	66	179	333	277	13	9	4
140	195	141	201	329	242	115	113	13	50	64	125	36	127	222	182	10	8	2
45	76	77	104	123	84	41	50	6	28	22	55	30	52	111	95	3	1	2
179	184	169	280	248	341	68	86	30	93	80	207	67	130	503	337	7	4	3
99	90	91	146	136	164	37	56	20	51	47	103	35	72	278	179	3	1	2
80	94	78	134	112	177	31	30	10	42	33	104	32	58	225	158	4	3	1
1	1	1	9	2	4	-	2	-	1	-	1	1	-	7	5	-	-	-
1	1	1	9	2	4	-	2	-	1	-	1	1	-	7	5	-	-	-
-	-	-	-	-	-	-	-	-	-	-	-	-	-	-	-	-	-	-
-	-	-	1	-	1	-	1	-	-	-	-	2	-	-	1	-	-	-
-	-	-	1	-	1	-	1	-	-	-	-	2	-	-	1	-	-	-
9	18	11	17	31	25	3	8	3	8	10	24	3	10	48	31	3	3	-
7	7	8	11	17	12	2	4	1	6	5	17	3	4	25	13	1	1	-
2	11	3	6	14	13	1	4	2	2	5	7	-	6	23	18	2	2	-
15	22	19	20	40	24	8	11	4	9	13	22	3	8	47	38	2	2	-
8	12	12	9	21	12	6	6	2	4	8	11	2	5	28	24	2	2	-
7	10	7	11	19	12	2	5	2	5	5	11	1	3	19	14	-	-	-
226	277	324	624	571	330	117	127	67	138	238	298	156	320	756	582	35	28	7
130	132	170	301	372	168	73	85	35	102	139	172	83	167	437	381	20	17	3
96	145	154	323	199	162	44	42	32	36	99	126	73	153	319	201	15	11	4
321	493	313	573	575	553	192	292	40	144	106	250	93	208	463	425	26	22	4
245	366	238	432	442	418	148	216	29	97	79	172	71	147	342	309	20	17	3
76	127	75	141	133	135	44	76	11	47	27	78	22	61	121	116	6	5	1
169	284	186	354	370	329	116	155	11	61	56	118	57	121	201	242	7	6	1
128	219	145	270	287	248	88	115	7	35	39	83	43	86	145	174	5	4	1
41	65	41	84	83	81	28	40	4	26	17	35	14	35	56	68	2	2	-
45	68	47	64	67	70	20	43	7	27	9	35	24	36	89	76	5	5	-
32	41	37	43	44	54	16	31	5	23	6	24	18	21	64	58	3	3	-
13	27	10	21	23	16	4	12	2	4	3	11	6	15	25	18	2	2	-
97	110	80	204	190	159	52	75	8	85	67	122	41	124	346	249	7	6	1
67	75	55	137	126	109	36	54	5	59	49	83	26	81	225	168	4	3	1
30	35	25	67	64	50	16	21	3	26	18	39	15	43	121	81	3	3	-
9	5	2	8	7	13	4	4	2	4	6	16	4	6	27	21	-	-	-
8	5	1	6	6	12	4	3	2	2	5	11	4	4	21	17	-	-	-
1	-	1	2	1	1	-	1	-	2	1	5	-	2	6	4	-	-	-

表 37-1 臺北市、高雄市死亡人數按國際簡略死因與性別、地區分類

中華民國九十三年

單位：人

國際簡略死 因分類號碼 ICD NO. MORTALITY LIST 1975	死 亡 原 因 與 性 別 CAUSE OF DEATH AND SEX	臺 北 市 TAIPEI CITY	松 山 區 S.S. CH'U	信 義 區 H.Y. CH'U	大 安 區 TA-AN CH'U	中 山 區 C.S. CH'U	中 正 區 C.C. CH'U	大 同 區 TATUNG CH'U	萬 華 區 WANHWA CH'U
01-56	所有死亡原因 ALL CAUSES OF DEATH	計 T. 13733 男 M. 8352 女 F. 5381	960 565 395	1331 854 477	1584 914 670	1123 648 475	858 518 340	766 442 324	1391 884 507
01-07	傳染病及寄生蟲病 INFECTIOUS AND PARASITIC DISEASES	計 T. 224 男 M. 153 女 F. 71	17 10 7	25 14 11	19 12 7	14 10 4	15 10 5	15 9 6	26 22 4
01	腸道傳染病 INTESTINAL INFECTIOUS DISEASES	計 T. 2 男 M. 1 女 F. 1	- - -	- - -	1 - 1	- - -	- - -	- - -	- - -
02	結核病 TUBERCULOSIS	計 T. 74 男 M. 59 女 F. 15	3 3 -	9 6 3	3 1 2	4 4 -	5 3 2	3 2 1	13 12 1
037	破傷風 TETANUS	計 T. 1 男 M. - 女 F. 1	- - -	- - -	- - -	- - -	- - -	- - -	- - -
038	敗血症 SEPTICAEMIA	計 T. 94 男 M. 54 女 F. 40	9 4 5	12 7 5	11 7 4	5 4 1	5 2 3	6 1 5	8 6 2
052	瘧疾 MALARIA	計 T. - 男 M. - 女 F. -	- - -	- - -	- - -	- - -	- - -	- - -	- - -
08-14	惡性腫瘤 MALIGNANT NEOPLASMS	計 T. 4202 男 M. 2594 女 F. 1608	304 180 124	373 251 122	527 312 215	370 208 162	245 150 95	205 117 88	414 274 140
091	胃惡性腫瘤 MALIGNANT NEOPLASM OF STOMACH	計 T. 311 男 M. 198 女 F. 113	19 12 7	29 18 11	39 25 14	24 15 9	21 16 5	15 8 7	36 24 12
093	結腸惡性腫瘤 MALIGNANT NEOPLASM OF COLON	計 T. 357 男 M. 208 女 F. 149	30 15 15	25 16 9	44 25 19	32 16 16	29 15 14	19 11 8	33 22 11
094	直腸、直腸乙狀結腸連接部及肛門惡性腫瘤 MALIGNANT NEOPLASM OF RECTUM, RECTOSIGMOID JUNCTION AND ANUS	計 T. 161 男 M. 98 女 F. 63	10 4 6	16 11 5	33 20 13	13 5 8	12 9 3	7 5 2	14 9 5
095	肝惡性腫瘤，明示為原發性者 MALIGNANT NEOPLASM OF LIVER, SPECIFIED AS PRIMARY	計 T. 51 男 M. 42 女 F. 9	3 3 -	5 4 1	9 8 1	1 1 -	4 3 1	2 2 -	4 3 1
101	氣管、支氣管及肺之惡性腫瘤 MALIGNANT NEOPLASM OF TRACHEA, BRONCHUS AND LUNG	計 T. 880 男 M. 599 女 F. 281	76 50 26	71 56 15	113 70 43	70 47 23	53 38 15	40 25 15	75 55 20
113	女性乳房惡性腫瘤 MALIGNANT NEOPLASM OF FEMALE BREAST	計 T. 203 男 M. - 女 F. 203	21 - 21	9 - 9	26 - 26	29 - 29	9 - 9	7 - 7	15 - 15
120	子宮頸惡性腫瘤 MALIGNANT NEOPLASM OF CERVIX UTERI	計 T. 83 男 M. - 女 F. 83	1 - 1	5 - 5	9 - 9	9 - 9	5 - 5	3 - 3	11 - 11
141	白血病 LEUKAEMIA	計 T. 108 男 M. 68 女 F. 40	6 2 4	16 8 8	14 9 5	6 5 1	5 3 2	6 5 1	9 8 1

Table 37-1 Number of Death Classified According to the Mortality List of  
Death by Sex and Locality, Talpei City, Kaohsiung City, 2004

UNIT: PERSON

文山區	南港區	內湖區	士林區	北投區	高雄市	鹽埕區	鼓山區	左營區	楠梓區	三民區	新興區	前金區	苓雅區	前鎮區	旗津區	小港區
W.S. CH'U	N.K. CH'U	NEIHU CH'U	S.L. CH'U	PEITOU CH'U	K.S. CITY	Y.C. CH'U	KUSHAN CH'U	T.Y. CH'U	NANTZU CH'U	SANMIN CH'U	H.H. CH'U	C.C. CH'U	LINYA CH'U	C.C. CH'U	C.C. CH'U	H.K. CH'U
1277 781 496	567 360 207	1097 689 408	1462 872 590	1317 825 492	8142 5124 3018	239 153 86	630 402 228	1024 679 345	829 541 288	1641 1006 635	407 246 161	238 145 93	1065 637 428	1138 721 417	235 148 87	696 446 250
17 16 1	5 3 2	16 14 2	27 16 11	28 17 11	177 123 54	4 3 1	11 6 5	26 24 2	18 11 7	35 26 9	6 5 1	3 1 2	30 14 16	25 19 6	2 2 -	17 12 5
-	-	-	-	1	-	-	-	-	-	-	-	-	-	-	-	-
-	-	-	-	1	-	-	-	-	-	-	-	-	-	-	-	-
-	-	-	-	-	-	-	-	-	-	-	-	-	-	-	-	-
9 9 -	1 1 -	4 4 -	8 5 3	12 9 3	86 66 20	2 2 -	4 2 2	18 18 -	11 5 6	13 12 1	1 1 -	1 - 1	11 7 4	11 8 3	2 2 -	12 9 3
-	-	-	1	-	-	-	-	-	-	-	-	-	-	-	-	-
-	-	-	-	-	-	-	-	-	-	-	-	-	-	-	-	-
-	-	-	1	-	-	-	-	-	-	-	-	-	-	-	-	-
7 6 1	3 1 2	6 4 2	13 8 5	9 4 5	63 36 27	1 - 1	3 1 2	6 5 1	5 4 1	12 7 5	4 3 1	1 1 -	16 5 11	12 9 3	- - -	3 1 2
-	-	-	-	-	-	-	-	-	-	-	-	-	-	-	-	-
-	-	-	-	-	-	-	-	-	-	-	-	-	-	-	-	-
-	-	-	-	-	-	-	-	-	-	-	-	-	-	-	-	-
406 246 160	193 121 72	314 195 119	476 302 174	375 238 137	2497 1624 873	75 49 26	199 134 65	299 194 105	238 158 80	537 334 203	131 79 52	77 49 28	327 222 105	344 217 127	63 44 19	207 144 63
24 17 7	19 13 6	19 14 5	32 17 15	34 19 15	147 98 49	4 3 1	16 11 5	15 9 6	24 17 7	26 17 9	8 5 3	3 3 -	24 16 8	14 9 5	2 1 1	11 7 4
39 25 14	8 4 4	28 14 14	39 26 13	31 19 12	198 118 80	7 4 3	15 11 4	20 13 7	21 13 8	39 23 16	13 6 7	6 2 4	29 17 12	27 17 10	6 3 3	15 9 6
6 2 4	9 8 1	13 9 4	17 9 8	11 7 4	78 44 34	3 2 1	6 3 3	9 6 3	4 3 1	16 11 5	6 4 2	3 1 2	10 5 5	13 7 6	3 1 2	5 1 4
4 2 2	8 7 1	2 2 -	2 2 -	7 5 2	55 41 14	1 - 1	7 6 1	9 7 2	1 1 -	12 11 1	3 1 2	- - -	6 3 3	6 3 3	2 2 -	8 7 1
90 51 39	36 24 12	55 34 21	120 91 29	81 58 23	391 286 105	9 6 3	35 23 12	55 45 10	27 16 11	87 55 32	22 14 8	16 12 4	45 36 9	55 46 9	7 6 1	33 27 6
25 - 25	10 - 10	13 - 13	26 - 26	13 - 13	111 - 111	6 - 6	7 - 7	13 - 13	8 - 8	26 - 26	6 - 6	3 - 3	14 - 14	17 - 17	4 - 4	7 - 7
7 - 7	9 - 9	9 - 9	8 - 8	7 - 7	56 - 56	- - -	4 - 4	10 - 10	5 - 5	13 - 13	3 - 3	- - -	4 - 4	13 - 13	- - -	4 - 4
17 9 8	5 1 4	6 6 -	12 8 4	6 4 2	73 37 36	3 1 2	4 2 2	9 3 6	9 4 5	19 6 13	3 2 1	1 1 -	5 3 2	10 8 2	1 1 -	9 6 3



表 37-1 臺北市、高雄市死亡人數按國際簡略死因與性別、地區分類(續一)

中華民國九十三年

單位：人

國際簡略死 因分類號碼 ICD NO. MORTALITY LIST 1975	死 亡 原 因 與 性 別 CAUSE OF DEATH AND SEX	臺 北 市 TAIPEI CITY	松 山 區 S.S. CH'U	信 義 區 H.Y. CH'U	大 安 區 TA-AN CH'U	中 山 區 C.S. CH'U	中 正 區 C.C. CH'U	大 同 區 TATUNG CH'U	萬 華 區 WANHWA CH'U
181	糖尿病 DIABETES MELLITUS	計 T. 893 男 M. 440 女 F. 453	62 31 31	74 39 35	107 47 60	71 40 31	59 29 30	60 30 30	92 51 41
191	營養性消瘦 NUTRITIONAL MARASMUS	計 T. - 男 M. - 女 F. -	- - -	- - -	- - -	- - -	- - -	- - -	- - -
192	其他蛋白質、卡洛里之營養不良 OTHER PROTEIN-CALORIE MALNUTRITION	計 T. 4 男 M. 2 女 F. 2	- - -	- - -	- - -	- - -	- - -	1 1 -	- - -
200	貧血 ANAEMIAS	計 T. 37 男 M. 20 女 F. 17	2 - 2	6 3 3	8 4 4	4 2 2	4 2 2	3 3 -	3 1 2
220	腦膜炎 MENINGITIS	計 T. 9 男 M. 6 女 F. 3	2 1 1	- - -	- - -	- - -	1 - 1	- - -	4 3 1
25-30	循環系統疾病 DISEASES OF THE CIRCULATORY SYSTEM	計 T. 3247 男 M. 1985 女 F. 1262	208 120 88	325 204 121	377 233 144	256 156 100	220 129 91	173 102 71	317 199 118
250	急性風濕熱 ACUTE RHEUMATIC FEVER	計 T. - 男 M. - 女 F. -	- - -	- - -	- - -	- - -	- - -	- - -	- - -
251	慢性風濕性心臟病 CHRONIC RHEUMATIC HEART DISEASE	計 T. 12 男 M. 3 女 F. 9	- - -	2 - 2	2 1 1	1 - 1	- - -	- - -	2 - 2
26	高血壓性疾病 HYPERTENSIVE DISEASE	計 T. 167 男 M. 82 女 F. 85	16 7 9	21 13 8	25 8 17	13 8 5	11 7 4	7 2 5	16 10 6
27	缺血性心臟病 ISCHAEMIC HEART DISEASE	計 T. 919 男 M. 628 女 F. 291	59 41 18	91 64 27	104 72 32	84 59 25	65 40 25	46 31 15	99 69 30
270	急性心肌梗塞 ACUTE MYOCARDIAL INFARCTION	計 T. 500 男 M. 345 女 F. 155	35 24 11	51 42 9	52 36 16	47 33 14	31 16 15	28 18 10	52 35 17
29	腦血管疾病 CEREBROVASCULAR DISEASE	計 T. 1240 男 M. 725 女 F. 515	81 53 28	115 69 46	126 70 56	83 49 34	89 52 37	73 42 31	125 75 50
300	動脈粥樣硬化 ATHEROSCLEROSIS	計 T. 4 男 M. 3 女 F. 1	- - -	- - -	2 2 -	1 1 -	- - -	- - -	- - -
321	肺炎 PNEUMONIA	計 T. 447 男 M. 300 女 F. 147	38 28 10	52 34 18	51 30 21	35 23 12	24 14 10	32 21 11	43 32 11
322	流行性感冒 INFLUENZA	計 T. 3 男 M. 2 女 F. 1	1 1 -	- - -	- - -	- - -	- - -	- - -	1 - 1
323	支氣管炎、肺氣腫及氣喘 BRONCHITIS, EMPHYSEMA AND ASTHMA	計 T. 113 男 M. 73 女 F. 40	10 5 5	14 10 4	12 9 3	6 2 4	6 4 2	7 4 3	11 5 6

Table 37-1 Number of Death Classified According to the Mortality List of  
Death by Sex and Locality, Talpei City, Kaohsiung City, 2004 (Cont. 1)

UNIT: PERSON																	
文山區	南港區	內湖區	士林區	北投區	高雄市	鹽埕區	鼓山區	左營區	楠梓區	三民區	新興區	前金區	苓雅區	前鎮區	旗津區	小港區	
W. S. CH'U	N. K. CH'U	NEIHU CH'U	S. L. CH'U	PEITOU CH'U	K. S. CITY	Y. C. CH'U	KUSHAN CH'U	T. Y. CH'U	NANTZU CH'U	SANMIN CH'U	H. H. CH'U	C. C. CH'U	LINYA CH'U	C. C. CH'U	C. C. CH'U	H. K. CH'U	
79 45 34	34 14 20	65 29 36	107 44 63	83 41 42	646 320 326	26 11 15	61 33 28	64 40 24	58 26 32	128 61 67	39 21 18	16 7 9	87 36 51	87 43 44	25 14 11	55 28 27	
-	-	-	-	-	1	-	-	-	-	-	-	-	-	1	-	-	-
-	-	-	-	-	1	-	-	-	-	-	-	-	-	1	-	-	-
2	-	1	-	-	8	-	-	-	-	3	1	-	1	1	-	2	
-	-	1	-	-	5	-	-	-	-	2	1	-	-	1	-	1	
2	-	-	-	-	3	-	-	-	-	1	-	-	1	-	-	1	
2	1	1	1	2	17	-	1	3	3	3	-	-	2	3	-	2	
1	1	1	1	1	10	-	1	2	3	1	-	-	1	1	-	1	
1	-	-	-	1	7	-	-	1	-	2	-	-	1	2	-	1	
-	1	-	-	1	7	-	2	1	1	-	-	-	-	2	-	1	
-	1	-	-	1	2	-	1	-	-	-	-	-	-	1	-	-	
-	-	-	-	-	5	-	1	1	1	-	-	-	-	1	-	1	
328	136	270	331	306	1417	46	105	207	132	264	74	51	180	198	32	128	
194	92	174	190	192	889	31	63	138	93	163	44	33	112	121	18	73	
134	44	96	141	114	528	15	42	69	39	101	30	18	68	77	14	55	
-	-	-	-	-	-	-	-	-	-	-	-	-	-	-	-	-	
-	-	-	-	-	-	-	-	-	-	-	-	-	-	-	-	-	
-	-	-	-	-	-	-	-	-	-	-	-	-	-	-	-	-	
2	2	-	1	-	17	-	1	4	1	5	-	2	1	1	-	2	
-	1	-	1	-	8	-	-	2	-	1	-	2	1	1	-	1	
2	1	-	-	-	9	-	1	2	1	4	-	-	-	-	-	1	
20	7	11	13	7	81	3	7	13	5	17	4	5	13	6	1	7	
8	5	5	6	3	40	-	2	6	4	9	2	3	7	2	1	4	
12	2	6	7	4	41	3	5	7	1	8	2	2	6	4	-	3	
83	46	79	84	79	408	15	29	69	42	56	25	16	39	72	12	33	
54	29	61	56	52	277	15	21	52	31	38	15	13	25	41	7	19	
29	17	18	28	27	131	-	8	17	11	18	10	3	14	31	5	14	
42	24	41	51	46	231	8	12	39	25	37	16	9	25	37	5	18	
31	18	30	33	29	162	8	9	33	20	27	7	8	17	21	3	9	
11	6	11	18	17	69	-	3	6	5	10	9	1	8	16	2	9	
133	48	90	150	127	552	18	44	69	46	108	30	20	79	66	14	58	
79	33	53	76	74	338	8	27	46	33	68	20	8	45	43	6	34	
54	15	37	74	53	214	10	17	23	13	40	10	12	34	23	8	24	
1	-	-	-	-	4	-	-	1	1	1	-	-	-	-	-	1	
-	-	-	-	-	3	-	-	1	1	1	-	-	-	-	-	-	
1	-	-	-	-	1	-	-	-	-	-	-	-	-	-	-	1	
41	10	31	42	48	330	8	29	55	36	63	17	8	45	39	13	17	
32	7	20	23	36	218	6	23	38	26	34	13	6	25	28	6	13	
9	3	11	19	12	112	2	6	17	10	29	4	2	20	11	7	4	
-	-	1	-	-	-	-	-	-	-	-	-	-	-	-	-	-	
-	-	1	-	-	-	-	-	-	-	-	-	-	-	-	-	-	
-	-	-	-	-	-	-	-	-	-	-	-	-	-	-	-	-	
9	3	13	11	11	54	1	3	7	9	9	3	2	10	7	-	3	
7	3	9	5	10	31	1	1	5	7	5	2	2	3	4	-	1	
2	-	4	6	1	23	-	2	2	2	4	1	-	7	3	-	2	

表 37-1 臺北市、高雄市死亡人數按國際簡略死因與性別、地區分類(續完)

中華民國九十三年

單位：人

國際簡略死 因分類號碼 ICD NO. MORTALITY LIST 1975	死 亡 原 因 與 性 別 CAUSE OF DEATH AND SEX	臺 北 市 TAIPEI CITY	松 山 區 S.S. CH'U	信 義 區 H.Y. CH'U	大 安 區 TA-AN CH'U	中 山 區 C.S. CH'U	中 正 區 C.C. CH'U	大 同 區 TATUNG CH'U	萬 華 區 WANHWA CH'U
341	胃及十二指腸之潰瘍 ULCER OF STOMACH AND DUODENUM	計 T. 70 男 M. 43 女 F. 27	4 4 -	5 3 2	10 7 3	4 3 1	1 - 1	2 1 1	14 7 7
342	闌尾炎 APPENDICITIS	計 T. 3 男 M. 2 女 F. 1	- - -	- - -	- - -	2 2 -	- - -	- - -	- - -
347	慢性肝病及肝硬化 CHRONIC LIVER DISEASE AND CIRRHOSIS	計 T. 333 男 M. 222 女 F. 111	20 14 6	32 22 10	25 16 9	30 18 12	21 17 4	21 14 7	53 34 19
350	腎炎、腎徵候群及腎性病變 NEPHRITIS, NEPHROTIC SYNDROME AND NEPHROSIS	計 T. 503 男 M. 278 女 F. 225	42 24 18	59 34 25	63 32 31	31 14 17	34 20 14	33 20 13	54 28 26
360	攝護腺〔前列腺〕肥大 HYPERPLASIA OF PROSTATE	計 T. 7 男 M. 7 女 F. -	2 2 -	- - -	2 2 -	1 1 -	- - -	- - -	- - -
39	直接生產死亡 DIRECT OBSTETRIC DEATHS	計 T. - 男 M. - 女 F. -	- - -	- - -	- - -	- - -	- - -	- - -	- - -
44	先天性畸形 CONGENITAL ANOMALIES	計 T. 48 男 M. 25 女 F. 23	5 3 2	2 - 2	6 2 4	2 1 1	1 - 1	2 - 2	6 3 3
45	源於周產期之病態 CERTAIN CONDITIONS ORIGINATING IN THE PERINATAL PERIOD	計 T. 47 男 M. 28 女 F. 19	1 1 -	4 2 2	5 2 3	2 2 -	4 2 2	1 1 -	2 1 1
46	症狀、徵候及診斷欠明之病態 SIGNS, SYMPTOMS AND ILL-DEFINED CONDITIONS	計 T. 756 男 M. 437 女 F. 319	56 33 23	94 65 29	68 38 30	62 33 29	56 37 19	51 24 27	89 56 33
E47-E53	意外事故及不良影響 ACCIDENTS AND ADVERSE EFFECTS	計 T. 463 男 M. 342 女 F. 121	27 18 9	39 26 13	43 33 10	27 18 9	21 14 7	20 14 6	60 44 16
E471	機動車交通事故 MOTOR VEHICLE TRAFFIC ACCIDENTS	計 T. 201 男 M. 145 女 F. 56	11 7 4	21 13 8	14 9 5	14 10 4	8 5 3	7 5 2	22 17 5
E50	意外墜落 ACCIDENTAL FALLS	計 T. 89 男 M. 64 女 F. 25	4 3 1	5 3 2	9 5 4	3 2 1	4 3 1	4 1 3	15 11 4
E54	自殺 SUICIDE	計 T. 346 男 M. 225 女 F. 121	18 10 8	35 23 12	35 20 15	35 20 15	22 13 9	19 11 8	33 20 13
E55	他殺 HOMICIDE	計 T. 27 男 M. 21 女 F. 6	2 2 -	4 3 1	1 - 1	2 2 -	2 1 1	- - -	4 4 -

Table 37-1 Number of Death Classified According to the Mortality List of  
Death by Sex and Locality, Talpei City, Kaohsiung City, 2004 (Cont'd)

UNIT: PERSON

文山區	南港區	內湖區	士林區	北投區	高雄市	鹽埕區	鼓山區	左營區	楠梓區	三民區	新興區	前金區	苓雅區	前鎮區	旗津區	小港區
W.S. CH'U	N.K. CH'U	NEIHU CH'U	S.L. CH'U	PEITOU CH'U	K.S. CITY	Y.C. CH'U	KUSHAN CH'U	T.Y. CH'U	NANTZU CH'U	SANMIN CH'U	H.H. CH'U	C.C. CH'U	LINYA CH'U	C.C. CH'U	C.C. CH'U	H.K. CH'U
5 3 2	3 1 2	8 6 2	9 6 3	5 2 3	49 26 23	2 1 1	7 1 6	5 4 1	3 2 1	9 4 5	1 1 -	1 1 -	10 5 5	7 4 3	3 2 1	1 1 -
-	-	-	1	-	3	-	-	-	-	1	-	-	-	1	1	-
-	-	-	-	-	1	-	-	-	-	-	-	-	-	-	-	-
-	-	-	1	-	2	-	-	-	-	1	-	-	-	-	1	-
30 20 10	17 11 6	28 15 13	24 19 5	32 22 10	277 182 95	7 4 3	18 13 5	35 21 14	35 22 13	51 28 23	13 9 4	7 5 2	35 27 8	41 29 12	8 6 2	27 18 9
42 20 22	22 14 8	33 19 14	44 26 18	46 27 19	337 179 158	10 7 3	32 15 17	38 19 19	29 14 15	77 47 30	20 12 8	13 5 8	42 22 20	46 23 23	9 4 5	21 11 10
-	-	2	-	-	5	-	-	-	1	2	1	-	-	1	-	-
-	-	2	-	-	5	-	-	-	1	2	1	-	-	1	-	-
-	-	-	-	-	-	-	-	-	-	-	-	-	-	-	-	-
-	-	-	-	-	1	-	-	-	-	1	-	-	-	-	-	-
-	-	-	-	-	1	-	-	-	-	1	-	-	-	-	-	-
5 4 1	3 2 1	4 1 3	6 6 -	6 3 3	31 13 18	- - -	2 - 2	2 1 1	4 1 3	6 4 2	2 - 2	1 1 -	4 1 3	4 2 2	- - -	6 3 3
5 2 3	1 1 -	8 3 5	13 10 3	1 1 -	38 24 14	1 - 1	1 - 1	7 4 3	4 3 1	9 7 2	- - -	- - -	6 4 2	6 4 2	1 1 -	3 1 2
52 23 29	26 19 7	55 31 24	76 37 39	71 41 30	582 381 201	24 17 7	48 30 18	59 43 16	60 41 19	119 72 47	29 17 12	18 13 5	65 38 27	91 64 27	26 13 13	43 33 10
27 22 5	30 20 10	52 44 8	63 48 15	54 41 13	425 309 116	3 3 -	24 22 2	40 26 14	63 49 14	79 58 21	16 8 8	8 5 3	54 32 22	63 50 13	20 14 6	55 42 13
15 12 3	13 8 5	28 25 3	22 14 8	26 20 6	242 174 68	1 1 -	12 11 1	17 11 6	39 30 9	48 36 12	10 5 5	6 3 3	26 16 10	35 27 8	12 7 5	36 27 9
4 4 -	6 4 2	11 9 2	13 11 2	11 8 3	76 58 18	- - -	6 5 1	7 6 1	10 7 3	14 8 6	5 3 2	1 1 -	9 7 2	12 10 2	5 4 1	7 7 -
35 24 11	13 9 4	39 30 9	30 23 7	32 22 10	249 168 81	8 5 3	21 16 5	35 24 11	23 14 9	57 37 20	7 5 2	5 1 4	27 18 9	34 23 11	6 6 -	26 19 7
2 1 1	- - -	5 4 1	4 3 1	1 1 -	21 17 4	2 1 1	- - -	3 2 1	3 1 2	7 7 -	- - -	- - -	1 1 -	2 2 -	1 1 -	2 2 -

表 38 死亡人數按國際簡略死因與性別、年齡分類

中華民國九十三年

單位：人

國際簡略死 因分類號碼 ICD NO. MORTALITY LIST 1975	死 亡 原 因 與 性 別 CAUSE OF DEATH AND SEX	總計 TOTAL	未滿 4週 UNDER 4WEEKS	4週至 11個月 4WEEKS TO 11 MONTHS	1	2	3	4	5   9	10   14	15   19
01-56	所有死亡原因 ALL CAUSES OF DEATH	計 T. 133679 男 M. 82812 女 F. 50867	623 358 265	523 287 236	144 79 65	102 57 45	83 43 40	67 32 35	248 132 116	276 150 126	856 624 232
01-07	傳染病及寄生蟲病 INFECTIOUS AND PARASITIC DISEASES	計 T. 2608 男 M. 1719 女 F. 889	- - -	9 4 5	4 3 1	3 2 1	3 2 1	1 - 1	7 1 6	3 2 1	5 1 4
01	腸道傳染病 INTESTINAL INFECTIOUS DISEASES	計 T. 27 男 M. 15 女 F. 12	- - -	- - -	- - -	- - -	- - -	- - -	- - -	- - -	- - -
02	結核病 TUBERCULOSIS	計 T. 957 男 M. 739 女 F. 218	- - -	- - -	- - -	- - -	- - -	- - -	- - -	1 - 1	3 - 3
037	破傷風 TETANUS	計 T. 3 男 M. 2 女 F. 1	- - -	- - -	- - -	- - -	- - -	- - -	- - -	- - -	- - -
038	敗血症 SEPTICAEMIA	計 T. 971 男 M. 503 女 F. 468	- - -	3 - 3	2 1 1	1 - 1	1 1 -	- - -	6 1 5	- - -	- - -
052	瘧疾 MALARIA	計 T. 2 男 M. 2 女 F. -	- - -	- - -	- - -	- - -	- - -	- - -	- - -	- - -	- - -
08-14	惡性腫瘤 MALIGNANT NEOPLASMS	計 T. 36357 男 M. 23339 女 F. 13018	- - -	8 3 5	8 7 1	14 9 5	11 4 7	12 6 6	43 23 20	62 37 25	80 60 20
091	胃惡性腫瘤 MALIGNANT NEOPLASM OF STOMACH	計 T. 2500 男 M. 1633 女 F. 867	- - -	- - -	- - -	- - -	- - -	- - -	- - -	1 - 1	- - -
093	結腸惡性腫瘤 MALIGNANT NEOPLASM OF COLON	計 T. 2662 男 M. 1548 女 F. 1114	- - -	- - -	- - -	- - -	- - -	- - -	- - -	- - -	1 1 -
094	直腸、直腸乙狀結腸連接部及肛門惡性腫瘤 MALIGNANT NEOPLASM OF RECTUM, RECTOSIGMOID JUNCTION AND ANUS	計 T. 1236 男 M. 730 女 F. 506	- - -	- - -	- - -	- - -	- - -	- - -	- - -	- - -	- - -
095	肝惡性腫瘤，明示為原發性者 MALIGNANT NEOPLASM OF LIVER, SPECIFIED AS PRIMARY	計 T. 292 男 M. 227 女 F. 65	- - -	1 - 1	- - -	- - -	2 1 1	- - -	2 - 2	1 1 -	- - -
101	氣管、支氣管及肺之惡性腫瘤 MALIGNANT NEOPLASM OF TRACHEA, BRONCHUS AND LUNG	計 T. 7153 男 M. 4961 女 F. 2192	- - -	- - -	- - -	- - -	- - -	- - -	- - -	- - -	- - -
113	女性乳房惡性腫瘤 MALIGNANT NEOPLASM OF FEMALE BREAST	計 T. 1339 男 M. - 女 F. 1339	- - -	- - -	- - -	- - -	- - -	- - -	- - -	- - -	- - -
120	子宮頸惡性腫瘤 MALIGNANT NEOPLASM OF CERVIX UTERI	計 T. 884 男 M. - 女 F. 884	- - -	- - -	- - -	- - -	- - -	- - -	- - -	- - -	- - -
141	白血病 LEUKAEMIA	計 T. 860 男 M. 526 女 F. 334	- - -	5 2 3	3 3 -	3 2 1	5 1 4	7 4 3	14 8 6	19 15 4	31 23 8

附註：本表資料含金馬地區。

Table 38 Number of Death Classified According to the Mortality List of  
Death by Sex and Age, 2004

UNIT: PERSON

20	25	30	35	40	45	50	55	60	65	70	75	80	85	90	95	100+	50歲以上死亡百分比 OVER 50 YEARS %
24	29	34	39	44	49	54	59	64	69	74	79	84	89	94	99		
1254 887 367	1585 1160 425	2142 1582 560	3260 2428 832	4827 3507 1320	6279 4531 1748	7458 5233 2225	6599 4553 2046	9062 5874 3188	11994 7347 4647	16861 10620 6241	20794 13396 7398	18828 10691 8137	12107 6026 6081	6171 2682 3489	1331 468 863	205 65 140	83.34 80.85 87.39
6 5 1	23 16 7	31 26 5	55 46 9	79 66 13	96 76 20	115 90 25	116 74 42	144 97 47	235 152 83	311 220 91	443 315 128	460 282 178	288 162 126	139 62 77	28 14 14	4 1 3	87.54 85.46 91.56
-	-	1	-	2	2	3	1	-	3	4	4	5	1	1	-	-	81.48
-	-	1	-	2	2	3	1	-	1	2	3	-	-	1	-	-	73.33
-	-	-	-	1	-	-	-	-	2	2	1	5	1	-	-	-	91.67
2 1 1	5 4 1	3 2 1	11 9 2	24 21 3	30 23 7	40 31 9	29 23 6	53 41 12	73 66 7	129 104 25	185 151 34	188 141 47	127 88 39	46 30 16	7 4 3	1 - 1	91.75 91.88 91.28
-	-	-	-	-	1	-	-	-	-	-	1	-	1	-	-	-	66.67
-	-	-	-	-	1	-	-	-	-	-	1	-	-	-	-	-	50.00
-	-	-	-	-	-	-	-	-	-	-	-	-	1	-	-	-	100.00
1 1 -	3 - 3	7 5 2	12 10 2	11 6 5	14 12 2	19 11 8	32 17 15	43 22 21	89 42 47	113 66 47	180 113 67	211 108 103	122 52 70	81 26 55	17 8 9	3 1 2	93.72 92.64 94.87
-	-	-	-	-	1	-	-	-	1	-	-	-	-	-	-	-	50.00
-	-	-	-	-	1	-	-	-	1	-	-	-	-	-	-	-	50.00
131 85 46	214 120 94	409 234 175	805 501 304	1497 921 576	2269 1451 818	2928 1874 1054	2638 1754 884	3518 2266 1252	4355 2747 1608	5292 3503 1789	5507 3765 1742	3927 2441 1486	1833 1105 728	668 359 309	113 60 53	15 4 11	84.70 85.17 83.85
3 2 1	9 2 7	21 8 13	41 23 18	77 24 53	92 48 44	144 96 48	156 97 59	191 129 62	258 169 89	366 259 107	496 367 129	384 258 126	185 109 76	68 38 30	6 4 2	2 - 2	90.24 93.45 84.20
1 - 1	17 11 6	40 17 23	34 20 14	57 27 30	127 63 64	145 75 70	143 82 61	243 147 96	284 167 117	412 253 159	468 309 159	363 217 146	228 115 113	80 35 45	18 8 10	1 1 -	89.59 91.02 87.61
3 1 2	10 1 9	10 5 5	17 6 11	44 19 25	64 39 25	71 41 30	87 45 42	125 77 48	145 90 55	198 131 67	206 131 75	137 78 59	91 51 40	26 13 13	2 2 -	- - -	88.03 90.27 84.78
-	1	3	8	14	20	31	44	36	31	36	30	19	6	6	1	-	82.19
-	1	3	8	13	18	28	37	25	23	27	20	11	6	5	-	-	80.18
-	-	-	-	1	2	3	7	11	8	9	10	8	-	1	1	-	89.23
4 3 1	14 10 4	24 12 12	54 25 29	164 84 80	252 137 115	378 230 148	401 258 143	661 437 224	949 651 298	1292 962 330	1438 1113 325	971 678 293	403 278 125	123 73 50	21 9 12	4 1 3	92.84 94.54 89.01
1 - 1	9 - 9	22 - 22	79 - 79	143 - 143	185 - 185	246 - 246	154 - 154	131 - 131	104 - 104	104 - 104	69 - 69	58 - 58	25 - 25	9 - 9	- - -	- - -	67.21 - 67.21
-	4	12	21	50	99	88	58	84	78	96	109	113	54	14	3	1	78.96
-	4	12	21	50	99	88	58	84	78	96	109	113	54	14	3	1	78.96
27 14 13	26 11 15	29 15 14	35 17 18	24 17 7	43 20 23	63 37 26	44 27 17	69 39 30	86 55 31	102 68 34	109 71 38	67 46 21	34 21 13	12 8 4	3 2 1	- - -	68.49 71.10 64.37

REMARK: THE DATA INCLUDES KINMA AREA.

表 38 死亡人數按國際簡略死因與性別、年齡分類(續一)

中華民國九十三年

單位：人

國際簡略死 因分類號碼 ICD NO. MORTALITY LIST 1975	死 亡 原 因 與 性 別 CAUSE OF DEATH AND SEX	總計 TOTAL	未滿 4週 UNDER 4WEEKS	4週至 11個月 4WEEKS TO 11 MONTHS	1	2	3	4	5 	10 	15 	
									9	14	19	
181	糖尿病 DIABETES MELLITUS	計 T. 男 M. 女 F.	9191 4338 4853	- - -	- - -	- - -	- - -	- - -	- - -	1 1 1	4 3 1	
191	營養性消瘦 NUTRITIONAL MARASMUS	計 T. 男 M. 女 F.	17 8 9	- - -	- - -	- - -	- - -	- - -	- - -	- - -	- - -	
192	其他蛋白質、卡路里之營養不良 OTHER PROTEIN-CALORIE MALNUTRITION	計 T. 男 M. 女 F.	98 63 35	- - -	2 2 -	- - -	- - -	- - -	- - -	- - -	- - -	
200	貧血 ANAEMIAS	計 T. 男 M. 女 F.	225 117 108	- - -	- 1 -	1 - -	- - -	1 - 1	1 1 -	3 2 1	1 1 -	
220	腦膜炎 MENINGITIS	計 T. 男 M. 女 F.	126 73 53	- - -	1 1 1	3 2 -	- - -	1 - 1	3 1 2	- - -	- - -	
25-30	循環系統疾病 DISEASES OF THE CIRCULATORY SYSTEM	計 T. 男 M. 女 F.	28057 16548 11509	- - -	- 3 2	5 3 1	4 3 2	2 1 1	13 5 8	25 12 13	28 14 14	
250	急性風濕熱 ACUTE RHEUMATIC FEVER	計 T. 男 M. 女 F.	1 - 1	- - -	- - -	- - -	- - -	- - -	- - -	- - -	- - -	
251	慢性風濕性心臟病 CHRONIC RHEUMATIC HEART DISEASE	計 T. 男 M. 女 F.	182 68 114	- - -	- - -	- - -	- - -	- - -	- - -	- - -	2 - 2	
26	高血壓性疾病 HYPERTENSIVE DISEASE	計 T. 男 M. 女 F.	1806 920 886	- - -	- - -	- - -	- - -	- - -	- - -	- - -	- - -	
27	缺血性心臟病 ISCHAEMIC HEART DISEASE	計 T. 男 M. 女 F.	7238 4657 2581	- - -	- - -	- - -	- - -	- - -	- 1 -	1 1 1	2 1 1	
270	急性心肌梗塞 ACUTE MYOCARDIAL INFARCTION	計 T. 男 M. 女 F.	4300 2777 1523	- - -	- - -	- - -	- - -	- - -	- 1 -	1 1 1	1 - 1	
29	腦血管疾病 CEREBROVASCULAR DISEASE	計 T. 男 M. 女 F.	12339 7213 5126	- - -	- 2 -	2 - -	- - -	- - -	6 3 3	5 - 5	9 4 5	
300	動脈粥樣硬化 ATHEROSCLEROSIS	計 T. 男 M. 女 F.	43 19 24	- - -	- - -	- - -	- - -	- - -	- - -	- - -	- - -	
321	肺炎 PNEUMONIA	計 T. 男 M. 女 F.	5536 3650 1886	- - -	17 9 8	13 7 6	3 3 -	2 - 2	1 1 -	6 4 2	3 3 -	15 11 4
322	流行性感胃 INFLUENZA	計 T. 男 M. 女 F.	9 7 2	- - -	- - -	- 1 -	- - -	- - -	- - -	- - -	- - -	
323	支氣管炎、肺氣腫及氣喘 BRONCHITIS, EMPHYSEMA AND ASTHMA	計 T. 男 M. 女 F.	1387 879 508	- - -	- - -	- - -	- - -	- - -	4 4 -	1 - 1	- - -	

Table 38 Number of Death Classified According to the Mortality List of  
Death by Sex and Age, 2004 (Cont. 1)

UNIT: PERSON

20	25	30	35	40	45	50	55	60	65	70	75	80	85	90	95	100+	50歲以上死亡百分比 OVER 50 YEARS %
24	29	34	39	44	49	54	59	64	69	74	79	84	89	94	99		
3	11	22	59	112	251	415	501	762	1099	1667	1786	1452	774	225	42	5	94.96
1	4	15	39	75	163	259	298	418	535	750	850	569	275	72	11	1	93.08
2	7	7	20	37	88	156	203	344	564	917	936	883	499	153	31	4	96.64
-	-	-	-	1	-	1	1	-	1	1	2	4	4	2	-	-	94.12
-	-	-	-	-	-	1	1	-	1	1	1	2	1	-	-	-	100.00
-	-	-	-	1	-	-	-	-	-	-	1	2	3	2	-	-	88.89
1	-	1	2	4	7	5	2	3	5	7	13	16	17	13	-	-	82.65
1	-	-	1	3	6	5	2	3	4	6	9	10	7	4	-	-	79.37
-	-	1	1	1	1	-	-	-	1	1	4	6	10	9	-	-	88.57
4	3	1	3	3	3	14	8	12	20	21	42	38	29	12	5	-	89.33
2	1	-	-	1	2	10	6	5	12	18	25	14	13	2	1	-	90.60
2	2	1	3	2	1	4	2	7	8	3	17	24	16	10	4	-	87.96
3	1	2	12	5	12	9	7	10	14	13	18	10	2	-	-	-	65.87
1	-	2	6	5	8	9	4	5	4	9	-	6	-	-	-	-	64.38
2	1	-	6	-	4	-	3	5	10	4	8	4	2	-	-	-	67.92
53	98	166	334	625	867	1221	1113	1763	2400	3850	5103	4911	3298	1753	374	49	92.08
34	65	127	255	472	670	904	838	1229	1493	2466	3134	2589	1459	646	118	11	89.96
19	33	39	79	153	197	317	275	534	907	1384	1969	2322	1839	1107	256	38	95.13
-	-	-	-	-	-	-	-	-	-	-	-	1	-	-	-	-	100.00
-	-	-	-	-	-	-	-	-	-	-	-	-	-	-	-	-	-
-	-	-	-	-	-	-	-	-	-	-	-	1	-	-	-	-	100.00
-	2	3	7	1	8	9	6	20	20	24	42	19	11	8	-	-	87.36
-	2	2	3	1	4	3	5	4	4	9	20	7	3	1	-	-	82.35
-	-	1	4	-	4	6	1	16	16	15	22	12	8	7	-	-	90.35
-	1	4	6	20	35	32	50	92	139	237	380	347	264	157	38	4	96.35
-	1	3	3	15	27	24	34	66	75	130	229	160	90	52	10	1	94.67
-	-	1	3	5	8	8	16	26	64	107	151	187	174	105	28	3	98.08
4	16	28	54	137	186	311	330	506	644	1129	1355	1289	768	388	80	10	94.09
2	13	25	43	111	153	255	271	374	445	773	865	765	377	161	21	1	92.51
2	3	3	11	26	33	56	59	132	199	356	490	524	391	227	59	9	96.94
4	13	24	48	108	131	213	234	318	401	652	751	688	461	199	48	5	92.33
2	12	21	40	86	105	178	191	239	274	447	469	390	229	79	13	1	90.39
2	1	3	8	22	26	35	43	79	127	205	282	298	232	120	35	4	95.86
21	25	68	143	299	426	604	508	780	1167	1755	2313	2092	1344	633	127	12	91.86
16	16	49	114	212	318	427	357	535	712	1107	1409	1057	590	240	44	1	89.82
5	9	19	29	87	108	177	151	245	455	648	904	1035	754	393	83	11	94.73
-	-	-	1	-	-	-	1	1	6	5	7	8	9	4	1	-	97.67
-	-	-	-	-	-	-	-	-	5	2	6	-	4	2	-	-	100.00
-	-	-	1	-	-	-	1	1	1	3	1	8	5	2	1	-	95.83
17	11	24	43	67	79	107	94	182	290	607	1053	1269	916	570	124	23	94.56
14	7	18	30	50	64	77	75	136	207	445	773	849	513	295	50	9	93.95
3	4	6	13	17	15	30	19	46	83	162	280	420	403	275	74	14	95.76
-	-	-	-	-	-	-	-	-	-	2	2	2	-	2	-	-	88.89
-	-	-	-	-	-	-	-	-	-	1	2	2	-	1	-	-	85.71
-	-	-	-	-	-	-	-	-	-	1	-	-	-	1	-	-	100.00
7	5	6	14	25	26	38	42	61	107	164	265	300	188	104	29	1	93.66
5	4	3	11	18	14	26	27	36	64	118	189	196	106	48	10	-	93.29
2	1	3	3	7	12	12	15	25	43	46	76	104	82	56	19	1	94.29



表 38 死亡人數按國際簡略死因與性別、年齡分類(續完)

中華民國九十三年

單位: 人

國際簡略死 因分類號碼 ICD NO. MORTALITY LIST 1975	死 亡 原 因 與 性 別 CAUSE OF DEATH AND SEX	總計 TOTAL	未滿 4週 UNDER 4 WEEKS	4週至 11個月 4 WEEKS TO 11 MONTHS	1	2	3	4	5   9	10   14	15   19
341	胃及十二指腸之潰瘍 ULCER OF STOMACH AND DUODENUM	計 T. 男 M. 女 F.	831 557 274	- - -	- - -	- - -	- - -	- - -	- - -	- - -	1 - 1
342	闌尾炎 APPENDICITIS	計 T. 男 M. 女 F.	22 10 12	- - -	- - -	- - -	- - -	- - -	- - -	- - -	- - -
347	慢性肝病及肝硬化 CHRONIC LIVER DISEASE AND CIRRHOSIS	計 T. 男 M. 女 F.	5351 3800 1551	- - -	- - -	1 1 -	2 2 -	1 - 1	1 - 1	- - -	- - -
350	腎炎、腎候群及腎性病變 NEPHRITIS, NEPHROTIC SYNDROME AND NEPHROSIS	計 T. 男 M. 女 F.	4680 2436 2244	- - -	- - -	- - -	2 - 2	- - -	3 2 1	3 2 1	4 2 2
360	攝護腺〔前列腺〕肥大 HYPERPLASIA OF PROSTATE	計 T. 男 M. 女 F.	37 37 -	- - -	- - -	- - -	- - -	- - -	- - -	- - -	- - -
39	直接生產死亡 DIRECT OBSTETRIC DEATHS	計 T. 男 M. 女 F.	12 - 12	- - -	- - -	- - -	- - -	- - -	- - -	- - -	- - -
44	先天性畸形 CONGENITAL ANOMALIES	計 T. 男 M. 女 F.	494 272 222	175 103 72	159 84 75	36 20 16	23 11 12	8 2 6	4 2 2	14 8 6	10 6 4
45	源於周產期之病態 CERTAIN CONDITIONS ORIGINATING IN THE PERINATAL PERIOD	計 T. 男 M. 女 F.	539 309 230	407 234 173	132 75 57	- - -	- - -	- - -	- - -	- - -	- - -
46	症狀、徵候及診斷欠明之病態 SIGNS, SYMPTOMS AND ILL-DEFINED CONDITIONS	計 T. 男 M. 女 F.	9095 5360 3735	39 20 19	84 53 31	13 4 9	6 1 5	2 2 -	5 2 3	15 7 8	15 5 10
E47-E53	意外事故及不良影響 ACCIDENTS AND ADVERSE EFFECTS	計 T. 男 M. 女 F.	8453 6321 2132	2 1 1	77 40 37	31 18 13	34 21 13	28 16 12	22 14 8	86 54 32	92 57 35
E471	機動車交通事故 MOTOR VEHICLE TRAFFIC ACCIDENTS	計 T. 男 M. 女 F.	4735 3529 1206	- - -	4 3 1	12 5 7	10 6 4	6 4 2	4 2 2	31 19 12	49 29 20
E50	意外墜落 ACCIDENTAL FALLS	計 T. 男 M. 女 F.	1187 877 310	- - -	4 3 1	3 2 1	2 2 -	1 1 -	5 3 2	5 4 1	6 4 2
E54	自殺 SUICIDE	計 T. 男 M. 女 F.	3468 2351 1117	- - -	- - -	- - -	- - -	- - -	- - -	4 3 1	57 40 17
E55	他殺 HOMICIDE	計 T. 男 M. 女 F.	259 197 62	- - -	4 2 2	2 2 2	1 - 1	4 3 1	2 - 2	10 4 6	3 2 1

Table 38 Number of Death Classified According to the Mortality List of  
Death by Sex and Age, 2004 (Cont'd)

UNIT: PERSON

20	25	30	35	40	45	50	55	60	65	70	75	80	85	90	95	100+	50歲以上死亡百分比 OVER 50 YEARS %
24	29	34	39	44	49	54	59	64	69	74	79	84	89	94	99		
2	2	3	4	6	18	25	31	52	70	121	179	163	92	49	12	1	95.67
-	1	2	4	6	15	22	25	33	50	88	135	97	45	28	5	1	94.97
2	1	1	-	-	3	3	6	19	20	33	44	66	47	21	7	-	97.08
1	-	-	1	-	-	1	1	1	6	1	2	1	4	3	-	-	90.91
1	-	-	-	-	-	-	1	1	3	-	2	1	-	1	-	-	90.00
-	-	-	1	-	-	1	-	-	3	1	-	-	4	2	-	-	91.67
10	51	129	332	564	609	612	417	493	480	580	517	312	183	47	9	-	68.21
8	44	116	304	504	548	526	322	325	257	314	274	152	72	27	4	-	59.82
2	7	13	28	60	61	86	95	168	223	266	243	160	111	20	5	-	88.78
6	13	16	30	65	105	143	174	277	474	716	896	858	568	279	43	5	94.72
6	11	10	25	46	65	76	100	150	243	339	486	452	267	131	21	2	93.06
-	2	6	5	19	40	67	74	127	231	377	410	406	301	148	22	3	96.52
-	-	-	-	-	-	-	1	-	3	2	7	9	8	7	-	-	100.00
-	-	-	-	-	-	-	1	-	3	2	7	9	8	7	-	-	100.00
1	-	4	5	2	-	-	-	-	-	-	-	-	-	-	-	-	-
-	-	-	-	-	-	-	-	-	-	-	-	-	-	-	-	-	-
1	-	4	5	2	-	-	-	-	-	-	-	-	-	-	-	-	-
12	9	3	5	5	6	2	2	3	1	3	1	2	1	-	-	-	3.04
8	5	3	2	3	4	-	-	1	-	2	1	1	-	-	-	-	45.50
4	4	-	3	2	2	2	2	2	1	1	-	1	1	-	-	-	4.50
-	-	-	-	-	-	-	-	-	-	-	-	-	-	-	-	-	-
-	-	-	-	-	-	-	-	-	-	-	-	-	-	-	-	-	-
78	131	206	234	321	380	348	273	284	433	722	1159	1497	1431	1033	295	53	82.77
52	101	162	184	271	312	280	217	202	274	474	765	825	642	383	81	16	77.59
26	30	44	50	50	68	68	56	82	159	248	394	672	789	650	214	37	90.20
605	527	541	552	620	644	607	469	550	581	630	577	381	196	82	5	2	48.27
462	443	456	459	499	511	472	353	365	408	444	431	246	112	42	3	-	45.50
143	84	85	93	121	133	135	116	185	173	186	146	135	84	40	2	2	56.47
466	331	302	289	325	366	336	250	311	351	356	291	155	44	16	-	-	44.56
352	280	249	229	260	278	243	177	187	243	251	227	109	33	13	-	-	42.02
114	51	53	60	65	88	93	73	124	108	105	64	46	11	3	-	-	51.99
19	36	54	64	85	91	88	82	92	94	95	117	120	77	38	3	1	67.99
15	29	50	55	78	77	82	66	74	66	61	76	69	44	12	1	-	62.83
4	7	4	9	7	14	6	16	18	28	34	41	51	33	26	2	1	82.58
165	292	307	414	367	377	327	183	207	178	205	180	135	47	21	2	-	42.82
110	208	216	290	242	249	241	123	141	109	115	129	88	29	16	2	-	42.24
55	84	91	124	125	128	86	60	66	69	90	51	47	18	5	-	-	44.05
18	28	28	30	35	21	19	10	3	6	6	10	3	1	-	-	-	22.39
13	25	23	26	26	16	14	8	3	4	6	8	2	-	-	-	-	22.84
5	3	5	4	9	5	5	2	-	2	-	2	1	1	-	-	-	20.97

表 39 死亡人數按國際簡略死因與性別、月份分類

中華民國九十三年

單位：人

國際簡略死 因分類號碼 ICD NO. TABULATION LIST 1975	死 亡 原 因 與 性 別 CAUSE OF DEATH AND SEX	總 計 TOTAL	一 月 JAN.	二 月 FEB.	三 月 MAR.
01-56	所有死亡原因 ALL CAUSES OF DEATH	計 T. 133679 男 M. 82812 女 F. 50867	12676 7899 4777	12202 7493 4709	11655 7193 4462
01-07	傳染病及寄生蟲病 INFECTIOUS AND PARASITIC DISEASES	計 T. 2608 男 M. 1719 女 F. 889	214 148 66	220 139 81	230 162 68
01	腸道傳染病 INTESTINAL INFECTIOUS DISEASES	計 T. 27 男 M. 15 女 F. 12	1 1 -	2 1 1	3 1 2
02	結核病 TUBERCULOSIS	計 T. 957 男 M. 739 女 F. 218	95 76 19	87 65 22	85 70 15
037	破傷風 TETANUS	計 T. 3 男 M. 2 女 F. 1	- - -	- - -	1 - 1
038	敗血症 SEPTICAEMIA	計 T. 971 男 M. 503 女 F. 468	80 42 38	81 39 42	82 46 36
052	瘧疾 MALARIA	計 T. 2 男 M. 2 女 F. -	1 1 -	- - -	1 1 -
08-14	惡性腫瘤 MALIGNANT NEOPLASMS	計 T. 36357 男 M. 23339 女 F. 13018	3143 2023 1120	2894 1858 1036	3063 2019 1044
091	胃惡性腫瘤 MALIGNANT NEOPLASM OF STOMACH	計 T. 2500 男 M. 1633 女 F. 867	206 135 71	186 129 57	233 163 70
093	結腸惡性腫瘤 MALIGNANT NEOPLASM OF COLON	計 T. 2662 男 M. 1548 女 F. 1114	212 136 76	186 105 81	208 113 95
094	直腸、直腸乙狀結腸連接部及肛門惡性腫瘤 MALIGNANT NEOPLASM OF RECTUM, RECTOSIGMOID JUNCTION AND ANUS	計 T. 1236 男 M. 730 女 F. 506	111 58 53	103 55 48	86 56 30
095	肝惡性腫瘤，明示為原發性者 MALIGNANT NEOPLASM OF LIVER, SPECIFIED AS PRIMARY	計 T. 292 男 M. 227 女 F. 65	29 25 4	24 21 3	31 28 3
101	氣管、支氣管及肺之惡性腫瘤 MALIGNANT NEOPLASM OF TRACHEA, BRONCHUS AND LUNG	計 T. 7153 男 M. 4961 女 F. 2192	634 430 204	546 359 187	602 429 173
113	女性乳房惡性腫瘤 MALIGNANT NEOPLASM OF FEMALE BREAST	計 T. 1339 男 M. - 女 F. 1339	113 - 113	117 - 117	104 - 104
120	子宮頸惡性腫瘤 MALIGNANT NEOPLASM OF CERVIX UTERI	計 T. 884 男 M. - 女 F. 884	88 - 88	71 - 71	73 - 73
141	白血病 LEUKAEMIA	計 T. 860 男 M. 526 女 F. 334	72 48 24	73 38 35	76 51 25

附註：本表資料含金馬地區。

Table 39 Number of Deaths Classified According to the Mortality List of  
Death by Sex and Month, 2004

UNIT: PERSON

四 月	五 月	六 月	七 月	八 月	九 月	十 月	十 一 月	十 二 月
APR.	MAY	JUNE	JULY	AUG.	SEPT.	OCT.	NOV.	DEC.
10882 6785 4097	10479 6493 3986	10366 6409 3957	10757 6660 4097	10892 6766 4126	10638 6628 4010	11227 6920 4307	10664 6545 4119	11241 7021 4220
226 154 72	209 143 66	175 114 61	205 129 76	270 170 100	218 138 80	236 153 83	188 119 69	217 150 67
5 2 3	2 1 1	2 - 2	3 1 2	2 2 -	2 2 -	2 2 -	2 2 -	1 - 1
90 75 15	80 62 18	55 39 16	78 61 17	98 76 22	74 60 14	68 50 18	60 41 19	87 64 23
- - -	- - -	- - -	- - -	- - -	- - -	- - -	2 2 -	- - -
69 35 34	63 36 27	66 39 27	74 38 36	102 48 54	94 43 51	99 51 48	85 43 42	76 43 33
- - -	- - -	- - -	- - -	- - -	- - -	- - -	- - -	- - -
2936 1901 1035	2957 1895 1062	3013 1910 1103	3090 1978 1112	3000 1942 1058	3011 1925 1086	3114 1989 1125	3036 1927 1109	3100 1972 1128
181 114 67	219 151 68	219 147 72	213 127 86	208 136 72	216 126 90	201 120 81	197 137 60	221 148 73
243 142 101	241 132 109	241 124 117	232 142 90	239 148 91	221 132 89	216 133 83	215 117 98	208 124 84
86 52 34	108 62 46	106 73 33	99 55 44	99 63 36	105 63 42	113 68 45	104 64 40	116 61 55
28 23 5	21 16 5	20 14 6	19 14 5	20 14 6	22 17 5	23 14 9	33 25 8	22 16 6
627 438 189	579 417 162	584 403 181	605 424 181	547 380 167	593 420 173	629 431 198	596 408 188	611 422 189
93 - 93	111 - 111	115 - 115	124 - 124	101 - 101	106 - 106	121 - 121	100 - 100	134 - 134
72 - 72	77 - 77	70 - 70	76 - 76	58 - 58	82 - 82	71 - 71	68 - 68	78 - 78
60 37 23	74 53 21	76 44 32	79 48 31	82 43 39	73 42 31	73 49 24	67 35 32	55 38 17

REMARK: THE DATA INCLUDES KINMA AREA.

表 39 死亡人數按國際簡略死因與性別、月份分類(續一)

中華民國九十三年

單位：人

國際簡略死 因分類號碼 ICD NO. TABULATION LIST 1975	死 亡 原 因 與 性 別  CAUSE OF DEATH AND SEX	總 計  TOTAL	一 月  JAN.	二 月  FEB.	三 月  MAR.
181	糖尿病 DIABETES MELLITUS 計 T. 男 M. 女 F.	9191 4338 4853	979 480 499	935 443 492	892 410 482
191	營養性消瘦 NUTRITIONAL MARASMUS 計 T. 男 M. 女 F.	17 8 9	3 1 2	1 - 1	1 - 1
192	其他蛋白質、卡洛里之營養不良 OTHER PROTEIN-CALORIE MALNUTRITION 計 T. 男 M. 女 F.	98 63 35	9 6 3	10 7 3	12 7 5
200	貧血 ANAEMIAS 計 T. 男 M. 女 F.	225 117 108	24 10 14	22 10 12	22 10 12
220	腦膜炎 MENINGITIS 計 T. 男 M. 女 F.	126 73 53	5 3 2	14 7 7	9 5 4
25-30	循環系統疾病 DISEASES OF THE CIRCULATORY SYSTEM 計 T. 男 M. 女 F.	28057 16548 11509	2830 1695 1135	2732 1618 1114	2488 1445 1043
250	急性風濕熱 ACUTE RHEUMATIC FEVER 計 T. 男 M. 女 F.	1 - 1	- - -	- - -	- - -
251	慢性風濕性心臟病 CHRONIC RHEUMATIC HEART DISEASE 計 T. 男 M. 女 F.	182 68 114	14 9 5	16 5 11	19 9 10
26	高血壓性疾病 HYPERTENSIVE DISEASE 計 T. 男 M. 女 F.	1806 920 886	182 85 97	164 73 91	174 95 79
27	缺血性心臟病 ISCHAEMIC HEART DISEASE 計 T. 男 M. 女 F.	7238 4657 2581	769 490 279	683 427 256	621 396 225
270	急性心肌梗塞 ACUTE MYOCARDIAL INFARCTION 計 T. 男 M. 女 F.	4300 2777 1523	472 298 174	406 249 157	359 229 130
29	腦血管疾病 CEREBROVASCULAR DISEASE 計 T. 男 M. 女 F.	12339 7213 5126	1225 728 497	1259 750 509	1092 619 473
300	動脈粥樣硬化 ATHEROSCLEROSIS 計 T. 男 M. 女 F.	43 19 24	4 - 4	7 4 3	4 1 3
321	肺炎 PNEUMONIA 計 T. 男 M. 女 F.	5536 3650 1886	516 348 168	609 394 215	474 322 152
322	流行性感胃 INFLUENZA 計 T. 男 M. 女 F.	9 7 2	- - -	4 3 1	- - -
323	支氣管炎、肺氣腫及氣喘 BRONCHITIS, EMPHYSEMA AND ASTHMA 計 T. 男 M. 女 F.	1387 879 508	132 75 57	166 101 65	133 98 35

Table 39 Number of Deaths Classified According to the Mortality List of  
Death by Sex and Month, 2004 (*Cont. 1*)

UNIT: PERSON

四 月	五 月	六 月	七 月	八 月	九 月	十 月	十 一 月	十 二 月
APR.	MAY	JUNE	JULY	AUG.	SEPT.	OCT.	NOV.	DEC.
685 338 347	689 337 352	630 295 335	675 311 364	698 327 371	676 305 371	728 348 380	757 330 427	847 414 433
-	2	1	1	3	2	2	-	1
-	1	1	1	2	-	1	-	1
-	1	-	-	1	2	1	-	-
5	7	10	8	11	8	5	7	6
4	4	8	6	9	2	2	6	2
1	3	2	2	2	6	3	1	4
15	15	10	21	20	15	21	18	22
8	8	5	11	12	10	13	9	11
7	7	5	10	8	5	8	9	11
13	13	9	11	12	3	10	14	13
5	8	8	7	6	3	5	8	8
8	5	1	4	6	-	5	6	5
2311 1354 957	2199 1321 878	2120 1237 883	2231 1316 915	2179 1276 903	2072 1243 829	2361 1356 1005	2180 1281 899	2354 1406 948
-	-	1	-	-	-	-	-	-
-	-	-	-	-	-	-	-	-
-	-	1	-	-	-	-	-	-
23	15	18	18	7	12	16	14	10
8	6	6	7	2	3	4	6	3
15	9	12	11	5	9	12	8	7
163	147	136	145	126	143	153	135	138
90	89	71	78	65	74	69	66	65
73	58	65	67	61	69	84	69	73
586	595	483	569	576	560	590	564	642
379	391	303	366	370	375	382	355	423
207	204	180	203	206	185	208	209	219
353	323	306	334	327	325	361	332	402
234	223	192	220	202	222	231	214	263
119	100	114	114	125	103	130	118	139
981	920	930	970	971	877	1056	992	1066
564	541	535	574	554	524	606	571	647
417	379	395	396	417	353	450	421	419
1	6	-	5	2	3	5	4	2
-	5	-	4	1	1	-	1	2
1	1	-	1	1	2	5	3	-
486	375	392	410	465	455	523	396	435
304	246	257	265	301	310	346	255	302
182	129	135	145	164	145	177	141	133
1	1	-	-	2	-	-	1	-
1	1	-	-	2	-	-	-	-
-	-	-	-	-	-	-	1	-
110	89	102	105	117	93	92	121	127
71	53	62	67	75	56	61	77	83
39	36	40	38	42	37	31	44	44

表 39 死亡人數按國際簡略死因與性別、月份分類(續完)

中華民國九十三年

單位：人

國際簡略死 因分類號碼 ICD NO. TABULATION LIST 1975	死 亡 原 因 與 性 別 CAUSE OF DEATH AND SEX	總 計 TOTAL	一 月 JAN.	二 月 FEB.	三 月 MAR.
341	胃及十二指腸之潰瘍 ULCER OF STOMACH AND DUODENUM	計 T. 831 男 M. 557 女 F. 274	83 63 20	83 51 32	69 41 28
342	闌尾炎 APPENDICITIS	計 T. 22 男 M. 10 女 F. 12	5 2 3	1 1 -	3 1 2
347	慢性肝病及肝硬化 CHRONIC LIVER DISEASE AND CIRRHOSIS	計 T. 5351 男 M. 3800 女 F. 1551	532 379 153	469 350 119	483 322 161
350	腎炎、腎徵候群及腎性病變 NEPHRITIS, NEPHROTIC SYNDROME AND NEPHROSIS	計 T. 4680 男 M. 2436 女 F. 2244	430 224 206	462 253 209	407 221 186
360	攝護腺〔前列腺〕肥大 HYPERPLASIA OF PROSTATE	計 T. 37 男 M. 37 女 F. -	2 2 -	5 5 -	4 4 -
39	直接生產死亡 DIRECT OBSTETRIC DEATHS	計 T. 12 男 M. - 女 F. 12	2 - 2	1 - 1	1 - 1
44	先天性畸形 CONGENITAL ANOMALIES	計 T. 494 男 M. 272 女 F. 222	54 29 25	45 24 21	46 24 22
45	源於周產期之病態 CERTAIN CONDITIONS ORIGINATING IN THE PERINATAL PERIOD	計 T. 539 男 M. 309 女 F. 230	34 23 11	34 21 13	41 22 19
46	症狀、徵候及診斷欠明之病態 SIGNS, SYMPTOMS AND ILL-DEFINED CONDITIONS	計 T. 9095 男 M. 5360 女 F. 3735	1057 622 435	933 514 419	830 466 364
E47-E53	意外事故及不良影響 ACCIDENTS AND ADVERSE EFFECTS	計 T. 8453 男 M. 6321 女 F. 2132	735 549 186	680 506 174	700 510 190
E471	機動車交通事故 MOTOR VEHICLE TRAFFIC ACCIDENTS	計 T. 4735 男 M. 3529 女 F. 1206	397 306 91	362 275 87	373 269 104
E50	意外墜落 ACCIDENTAL FALLS	計 T. 1187 男 M. 877 女 F. 310	106 73 33	74 50 24	90 69 21
E54	自殺 SUICIDE	計 T. 3468 男 M. 2351 女 F. 1117	247 177 70	278 196 82	301 218 83
E55	他殺 HOMICIDE	計 T. 259 男 M. 197 女 F. 62	36 27 9	18 14 4	13 9 4

Table 39 Number of Deaths Classified According to the Mortality List of  
Death by Sex and Month, 2004 (*Cont'd*)

UNIT: PERSON

四 月	五 月	六 月	七 月	八 月	九 月	十 月	十 一 月	十 二 月
APR.	MAY	JUNE	JULY	AUG.	SEPT.	OCT.	NOV.	DEC.
68	55	70	64	59	60	69	71	80
49	34	50	43	42	33	44	48	59
19	21	20	21	17	27	25	23	21
-	3	1	2	3	1	1	1	1
-	3	-	-	1	-	1	-	1
-	-	1	2	2	1	-	1	-
422	419	407	432	438	448	449	403	449
290	281	291	301	319	324	318	294	331
132	138	116	131	119	124	131	109	118
399	353	361	344	391	360	404	373	396
213	188	178	174	205	191	192	189	208
186	165	183	170	186	169	212	184	188
1	1	4	2	1	3	5	5	4
1	1	4	2	1	3	5	5	4
-	-	-	-	-	-	-	-	-
-	-	1	-	2	2	-	2	1
-	-	-	-	-	-	-	-	-
-	-	1	-	2	2	-	2	1
39	38	40	40	42	43	40	32	35
21	17	25	28	24	20	23	18	19
18	21	15	12	18	23	17	14	16
51	50	42	53	52	46	51	45	40
29	31	21	28	30	27	27	29	21
22	19	21	25	22	19	24	16	19
686	621	683	703	719	703	740	674	746
422	360	389	446	426	424	431	390	470
264	261	294	257	293	279	309	284	276
691	694	689	738	719	723	697	683	704
530	518	516	540	546	544	530	513	519
161	176	173	198	173	179	167	170	185
400	398	382	386	351	416	432	403	435
309	287	288	276	266	310	331	297	315
91	111	94	110	85	106	101	106	120
109	100	84	101	115	91	88	116	113
70	85	65	75	86	72	67	83	82
39	15	19	26	29	19	21	33	31
315	334	276	293	271	309	272	288	284
222	219	183	199	188	209	172	184	184
93	115	93	94	83	100	100	104	100
25	24	25	18	21	24	19	15	21
21	19	19	12	14	19	13	13	17
4	5	6	6	7	5	6	2	4



表 40 死亡人數按國際簡略死因與性別、死亡場所分類  
 Table 40 Deaths from the Mortality List of Death by Sex and Place  
 of Death, 2004  
 中華民國九十三年

單位：人  
UNIT: PERSON

國際簡略死 因分類號碼 ICD NO. MORTALITY LIST 1975	死 亡 原 因 與 性 別 CAUSE OF DEATH AND SEX	總 計 TOTAL	醫 院 HOSPITAL	診 所 CLINIC	助 產 所 MIDWIFE CLINIC	自 宅 HOME	其 他 OTHER
01-56	所有死亡原因 ALL CAUSES OF DEATH	計 T. 133679 男 M. 82812 女 F. 50867	50929 33792 17137	203 115 88	4 2 2	73251 42390 30861	9292 6513 2779
01-07	傳染病及寄生蟲病 INFECTIOUS AND PARASITIC DISEASES	計 T. 2608 男 M. 1719 女 F. 889	1238 891 347	4 1 3	- - -	1320 792 528	46 35 11
01	腸道傳染病 INTESTINAL INFECTIOUS DISEASES	計 T. 27 男 M. 15 女 F. 12	14 11 3	- - -	- - -	13 4 9	- - -
02	結核病 TUBERCULOSIS	計 T. 957 男 M. 739 女 F. 218	471 382 89	- - -	- - -	469 341 128	17 16 1
037	破傷風 TETANUS	計 T. 3 男 M. 2 女 F. 1	2 1 1	- - -	- - -	1 1 -	- - -
038	敗血症 SEPTICAEMIA	計 T. 971 男 M. 503 女 F. 468	413 243 170	3 1 2	- - -	540 250 290	15 9 6
052	瘧疾 MALARIA	計 T. 2 男 M. 2 女 F. -	2 2 -	- - -	- - -	- - -	- - -
08-14	惡性腫瘤 MALIGNANT NEOPLASMS	計 T. 36357 男 M. 23339 女 F. 13018	14926 9795 5131	37 20 17	2 - 2	20713 13102 7611	679 422 257
091	胃惡性腫瘤 MALIGNANT NEOPLASM OF STOMACH	計 T. 2500 男 M. 1633 女 F. 867	1040 715 325	1 - 1	- - -	1409 884 525	50 34 16
093	結腸惡性腫瘤 MALIGNANT NEOPLASM OF COLON	計 T. 2662 男 M. 1548 女 F. 1114	1086 648 438	3 1 2	- - -	1530 870 660	43 29 14
094	直腸、直腸乙狀結腸連接部及肛門惡性腫瘤 MALIGNANT NEOPLASM OF RECTUM, RECTOSIGMOID JUNCTION AND ANUS	計 T. 1236 男 M. 730 女 F. 506	472 282 190	- - -	- - -	741 432 309	23 16 7
095	肝惡性腫瘤，明示為原發性者 MALIGNANT NEOPLASM OF LIVER, SPECIFIED AS PRIMARY	計 T. 292 男 M. 227 女 F. 65	154 123 31	- - -	- - -	131 99 32	7 5 2
101	氣管、支氣管及肺之惡性腫瘤 MALIGNANT NEOPLASM OF TRACHEA, BRONCHUS AND LUNG	計 T. 7153 男 M. 4961 女 F. 2192	2962 2088 874	6 4 2	2 - 2	4061 2788 1273	122 81 41
113	女性乳房惡性腫瘤 MALIGNANT NEOPLASM OF FEMALE BREAST	計 T. 1339 男 M. - 女 F. 1339	643 - 643	2 - 2	- - -	666 - 666	28 - 28
120	子宮頸惡性腫瘤 MALIGNANT NEOPLASM OF CERVIX UTERI	計 T. 884 男 M. - 女 F. 884	355 - 355	- - -	- - -	510 - 510	19 - 19

附註：本表資料含金馬地區。  
REMARK: THE DATA INCLUDES KINMA AREA.

表 40 死亡人數按國際簡略死因與性別、死亡場所分類(續一)

Table 40 Deaths from the Mortality List of Death by Sex and Place of Death, 2004 (Cont. 1)

中華民國九十三年

單位: 人  
UNIT: PERSON

國際簡略死 因分類號碼 ICD NO. MORTALITY LIST 1975	死 亡 原 因 與 性 別  CAUSE OF DEATH AND SEX		總 計  TOTAL	醫 院  HOSPITAL	診 所  CLINIC	助產所  MIDWIFE CLINIC	自 宅  HOME	其 他  OTHER
141	白血病 LEUKAEMIA	計 T. 男 M. 女 F.	860 526 334	444 282 162	- - -	- - -	404 234 170	12 10 2
181	糖尿病 DIABETES MELLITUS	計 T. 男 M. 女 F.	9191 4338 4853	2889 1496 1393	17 5 12	- - -	5897 2619 3278	388 218 170
191	營養性消瘦 NUTRITIONAL MARASMUS	計 T. 男 M. 女 F.	17 8 9	- - -	- - -	- - -	17 8 9	- - -
192	其他蛋白質、卡洛里之營養不良 OTHER PROTEIN-CALORIE MALNUTRITION	計 T. 男 M. 女 F.	98 63 35	27 18 9	- - -	- - -	61 35 26	10 10 -
200	貧血 ANAEMIAS	計 T. 男 M. 女 F.	225 117 108	100 65 35	- - -	- - -	119 50 69	6 2 4
220	腦膜炎 MENINGITIS	計 T. 男 M. 女 F.	126 73 53	50 25 25	- - -	- - -	75 47 28	1 1 -
25-30	循環系統疾病 DISEASES OF THE CIRCULATORY SYSTEM	計 T. 男 M. 女 F.	28057 16548 11509	9183 6012 3171	56 35 21	1 1 -	17162 9425 7737	1655 1075 580
250	急性風濕熱 ACUTE RHEUMATIC FEVER	計 T. 男 M. 女 F.	1 - 1	- - -	- - -	- - -	1 - 1	- - -
251	慢性風濕性心臟病 CHRONIC RHEUMATIC HEART DISEASE	計 T. 男 M. 女 F.	182 68 114	63 26 37	- - -	- - -	113 38 75	6 4 2
26	高血壓性疾病 HYPERTENSIVE DISEASE	計 T. 男 M. 女 F.	1806 920 886	428 244 184	7 5 2	- - -	1247 588 659	124 83 41
27	缺血性心臟病 ISCHAEMIC HEART DISEASE	計 T. 男 M. 女 F.	7238 4657 2581	2472 1731 741	16 8 8	- - -	4389 2673 1716	361 245 116
270	急性心肌梗塞 ACUTE MYOCARDIAL INFARCTION	計 T. 男 M. 女 F.	4300 2777 1523	1186 835 351	8 7 1	- - -	2866 1771 1095	240 164 76
29	腦血管疾病 CEREBROVASCULAR DISEASE	計 T. 男 M. 女 F.	12339 7213 5126	4073 2649 1424	26 16 10	1 1 -	7637 4192 3445	602 355 247
300	動脈粥樣硬化 ATHEROSCLEROSIS	計 T. 男 M. 女 F.	43 19 24	16 9 7	- - -	- - -	25 8 17	2 2 -
321	肺炎 PNEUMONIA	計 T. 男 M. 女 F.	5536 3650 1886	2673 1945 728	6 3 3	- - -	2765 1640 1125	92 62 30

國際簡略死 因分類號碼	死 亡 原 因 與 性 別	總 計	醫 院	診 所	助 產 所	自 宅	其 他	
ICD NO. MORTALITY LIST 1975	CAUSE OF DEATH AND SEX	TOTAL	HOSPITAL	CLINIC	MIDWIFE CLINIC	HOME	OTHER	
322	流行性感胃 INFLUENZA	計 T. 男 M. 女 F.	9 7 2	3 3 -	- - -	6 4 2	- - -	
323	支氣管炎、肺氣腫及氣喘 BRONCHITIS, EMPHYSEMA AND ASTHMA	計 T. 男 M. 女 F.	1387 879 508	353 225 128	4 4 -	- - -	939 586 353	91 64 27
341	胃及十二指腸之潰瘍 ULCER OF STOMACH AND DUODENUM	計 T. 男 M. 女 F.	831 557 274	327 233 94	- - -	- - -	489 314 175	15 10 5
342	闌尾炎 APPENDICITIS	計 T. 男 M. 女 F.	22 10 12	11 6 5	- - -	- - -	11 4 7	- - -
347	慢性肝病及肝硬化 CHRONIC LIVER DISEASE AND CIRRHOSIS	計 T. 男 M. 女 F.	5351 3800 1551	2077 1577 500	2 2 -	- - -	3096 2082 1014	176 139 37
350	腎炎、腎微候群及腎性病變 NEPHRITIS, NEPHROTIC SYNDROME AND NEPHROSIS	計 T. 男 M. 女 F.	4680 2436 2244	1953 1106 847	10 5 5	- - -	2607 1276 1331	110 49 61
360	攝護腺〔前列腺〕肥大 HYPERPLASIA OF PROSTATE	計 T. 男 M. 女 F.	37 37 -	6 6 -	- - -	- - -	30 30 -	1 1 -
39	直接生產死亡 DIRECT OBSTETRIC DEATHS	計 T. 男 M. 女 F.	12 - 12	6 - 6	1 - 1	- - -	5 - 5	- - -
44	先天性畸形 CONGENITAL ANOMALIES	計 T. 男 M. 女 F.	494 272 222	403 221 182	9 4 5	- - -	70 38 32	12 9 3
45	源於周產期之病態 CERTAIN CONDITIONS ORIGINATING IN THE PERINATAL PERIOD	計 T. 男 M. 女 F.	539 309 230	512 295 217	7 4 3	- - -	17 8 9	3 2 1
46	症狀、徵候及診斷欠明之病態 SIGNS, SYMPTOMS AND ILL-DEFINED CONDITIONS	計 T. 男 M. 女 F.	9095 5360 3735	1832 1270 562	17 12 5	- - -	5645 2911 2734	1601 1167 434
E47-E53	意外事故及不良影響 ACCIDENTS AND ADVERSE EFFECTS	計 T. 男 M. 女 F.	8453 6321 2132	4398 3311 1087	18 12 6	- - -	1898 1313 585	2139 1685 454
E471	機動車交通事故 MOTOR VEHICLE TRAFFIC ACCIDENTS	計 T. 男 M. 女 F.	4735 3529 1206	2917 2174 743	7 5 2	- - -	804 586 218	1007 764 243
E50	意外墜落 ACCIDENTAL FALLS	計 T. 男 M. 女 F.	1187 877 310	534 419 115	1 1 -	- - -	440 283 157	212 174 38
E54	自殺 SUICIDE	計 T. 男 M. 女 F.	3468 2351 1117	709 437 272	- - -	- - -	1482 1010 472	1277 904 373

表 40 死亡人數按國際簡略死因與性別、死亡場所分類(續完)

Table 40 Deaths from the Mortality List of Death by Sex and Place  
of Death, 2004 (Cont'd)

中華民國九十三年

單位：人  
UNIT: PERSON

國際簡略死 因分類號碼 ICD NO. MORTALITY LIST 1975	死 亡 原 因 與 性 別 CAUSE OF DEATH AND SEX	總 計	醫 院	診 所	助 產 所	自 宅	其 他	
		TOTAL	HOSPITAL	CLINIC	MIDWIFE CLINIC	HOME	OTHER	
E55	他殺 HOMICIDE	計 T. 男 M. 女 F.	259 197 62	124 105 19	- - -	- - -	37 19 18	98 73 25

表 41 死亡人數按國際簡略死因、性別與證明者身分分類  
 Table 41 Deaths from the Mortality List of Death by Sex and  
 Certifier, 2004  
 中華民國九十三年

單位：人  
 UNIT: PERSON

國際簡略死 因分類號碼 ICD NO. MORTALITY LIST 1975	死 亡 原 因 與 性 別 CAUSE OF DEATH AND SEX	總 計 TOTAL	西 醫 DOCTOR	中 醫 DOCTOR OF CHINESE MEDICINE	法 醫 LEGAL DOCTOR	檢察官 CORONER	檢驗員 INVESTI- GATOR	村里長 TSUN OR LI LEADER	其 他 OTHERS
01-56	所有死亡原因 ALL CAUSES OF DEATH	計 T. 133679 男 M. 82812 女 F. 50867	115244 69018 46226	157 94 63	16150 12053 4097	107 81 26	886 669 217	- - -	1135 897 238
01-07	傳染病及寄生蟲病 INFECTIOUS AND PARASITIC DISEASES	計 T. 2608 男 M. 1719 女 F. 889	2569 1690 879	1 1 -	29 21 8	- - -	- - -	- - -	9 7 2
01	腸道傳染病 INTESTINAL INFECTIOUS DISEASES	計 T. 27 男 M. 15 女 F. 12	27 15 12	- - -	- - -	- - -	- - -	- - -	- - -
02	結核病 TUBERCULOSIS	計 T. 957 男 M. 739 女 F. 218	941 725 216	1 1 -	13 11 2	- - -	- - -	- - -	2 2 -
037	破傷風 TETANUS	計 T. 3 男 M. 2 女 F. 1	2 1 1	- - -	1 1 -	- - -	- - -	- - -	- - -
038	敗血症 SEPTICAEMIA	計 T. 971 男 M. 503 女 F. 468	964 499 465	- - -	4 2 2	- - -	- - -	- - -	3 2 1
052	瘧疾 MALARIA	計 T. 2 男 M. 2 女 F. -	1 1 -	- - -	- - -	- - -	- - -	- - -	1 1 -
08-14	惡性腫瘤 MALIGNANT NEOPLASMS	計 T. 36357 男 M. 23339 女 F. 13018	36072 23142 12930	34 21 13	122 77 45	2 2 -	5 4 1	- - -	122 93 29
091	胃惡性腫瘤 MALIGNANT NEOPLASM OF STOMACH	計 T. 2500 男 M. 1633 女 F. 867	2485 1623 862	3 1 2	2 2 -	- - -	- - -	- - -	10 7 3
093	結腸惡性腫瘤 MALIGNANT NEOPLASM OF COLON	計 T. 2662 男 M. 1548 女 F. 1114	2644 1537 1107	1 - 1	8 5 3	- - -	1 1 -	- - -	8 5 3
094	直腸、直腸乙狀結腸連接部及肛門惡性腫瘤 MALIGNANT NEOPLASM OF RECTUM, RECTOSIGMOID JUNCTION AND ANUS	計 T. 1236 男 M. 730 女 F. 506	1225 721 504	1 - 1	3 2 1	- - -	- - -	- - -	7 7 -
095	肝惡性腫瘤，明示為原發性者 MALIGNANT NEOPLASM OF LIVER, SPECIFIED AS PRIMARY	計 T. 292 男 M. 227 女 F. 65	292 227 65	- - -	- - -	- - -	- - -	- - -	- - -
101	氣管、支氣管及肺之惡性腫瘤 MALIGNANT NEOPLASM OF TRACHEA, BRONCHUS AND LUNG	計 T. 7153 男 M. 4961 女 F. 2192	7096 4915 2181	8 5 3	18 13 5	1 1 -	- - -	- - -	30 27 3
113	女性乳房惡性腫瘤 MALIGNANT NEOPLASM OF FEMALE BREAST	計 T. 1339 男 M. - 女 F. 1339	1335 - 1335	- - -	2 - 2	- - -	- - -	- - -	2 - 2
120	子宮頸惡性腫瘤 MALIGNANT NEOPLASM OF CERVIX UTERI	計 T. 884 男 M. - 女 F. 884	876 - 876	1 - 1	7 - 7	- - -	- - -	- - -	- - -
141	白血病 LEUKAEMIA	計 T. 860 男 M. 526 女 F. 334	857 525 332	- - -	3 1 2	- - -	- - -	- - -	- - -

附註：本表資料含金馬地區。  
 REMARK: THE DATA INCLUDES KINMA AREA.

表 41 死亡人數按國際簡略死因、性別與證明者身分分類(續一)

Table 41 Deaths from the Mortality List of Death by Sex and  
Certifier, 2004 (Cont. 1)

中華民國九十三年

單位: 人  
UNIT: PERSON

國際簡略死 因分類號碼 ICD NO. MORTALITY LIST 1975	死 亡 原 因 與 性 別 CAUSE OF DEATH AND SEX	總 計 TOTAL	西 醫 DOCTOR	中 醫 DOCTOR OF CHINESE MEDICINE	法 醫 LEGAL DOCTOR	檢察官 CORONER	檢驗員 INVESTI- GATOR	村里長 TSUN OR LI LEADER	其 他 OTHERS
181	糖尿病 DIABETES MELLITUS	計 T. 9191 男 M. 4338 女 F. 4853	8922 4138 4784	15 11 4	234 176 58	- - -	4 1 3	- - -	16 12 4
191	營養性消瘦 NUTRITIONAL MARASMUS	計 T. 17 男 M. 8 女 F. 9	16 7 9	- - -	1 1 -	- - -	- - -	- - -	- - -
192	其他蛋白質、卡路里之營養不良 OTHER PROTEIN-CALORIE MALNUTRITION	計 T. 98 男 M. 63 女 F. 35	74 42 32	- - -	23 20 3	- - -	1 1 -	- - -	- - -
200	貧血 ANAEMIAS	計 T. 225 男 M. 117 女 F. 108	221 116 105	- - -	4 1 3	- - -	- - -	- - -	- - -
220	腦膜炎 MENINGITIS	計 T. 126 男 M. 73 女 F. 53	121 71 50	- - -	5 2 3	- - -	- - -	- - -	- - -
25-30	循環系統疾病 DISEASES OF THE CIRCULATORY SYSTEM	計 T. 28057 男 M. 16548 女 F. 11509	26258 15126 11132	53 28 25	1400 1121 279	5 2 3	73 64 9	- - -	268 207 61
250	急性風濕熱 ACUTE RHEUMATIC FEVER	計 T. 1 男 M. - 女 F. 1	1 - 1	- - -	- - -	- - -	- - -	- - -	- - -
251	慢性風濕性心臟病 CHRONIC RHEUMATIC HEART DISEASE	計 T. 182 男 M. 68 女 F. 114	178 66 112	- - -	3 1 2	- - -	- - -	- - -	1 1 -
26	高血壓性疾病 HYPERTENSIVE DISEASE	計 T. 1806 男 M. 920 女 F. 886	1644 795 849	6 5 1	144 113 31	- - -	4 3 1	- - -	8 4 4
27	缺血性心臟病 ISCHEMIC HEART DISEASE	計 T. 7238 男 M. 4657 女 F. 2581	6861 4341 2520	5 3 2	281 238 43	1 - 1	3 3 -	- - -	87 72 15
270	急性心肌梗塞 ACUTE MYOCARDIAL INFARCTION	計 T. 4300 男 M. 2777 女 F. 1523	4040 2563 1477	5 3 2	195 159 36	- - -	3 3 -	- - -	57 49 8
29	腦血管疾病 CEREBROVASCULAR DISEASE	計 T. 12339 男 M. 7213 女 F. 5126	11931 6890 5041	15 10 5	306 248 58	2 1 1	8 7 1	- - -	77 57 20
300	動脈粥樣硬化 ATHEROSCLEROSIS	計 T. 43 男 M. 19 女 F. 24	41 18 23	- - -	1 - 1	- - -	- - -	- - -	1 1 -
321	肺炎 PNEUMONIA	計 T. 5536 男 M. 3650 女 F. 1886	5467 3599 1868	2 1 1	43 32 11	- - -	- - -	- - -	24 18 6
322	流行性感冒 INFLUENZA	計 T. 9 男 M. 7 女 F. 2	9 7 2	- - -	- - -	- - -	- - -	- - -	- - -
323	支氣管炎、肺氣腫及氣喘 BRONCHITIS, EMPHYSEMA AND ASTHMA	計 T. 1387 男 M. 879 女 F. 508	1306 821 485	1 1 -	62 43 19	1 1 -	3 3 -	- - -	14 10 4

表 41 死亡人數按國際簡略死因、性別與證明者身分分類(續完)

Table 41 Deaths from the Mortality List of Death by Sex and  
Certifier, 2004 (Cont'd)

中華民國九十三年

單位：人  
UNIT: PERSON

國際簡略死 因分類號碼 ICD NO. MORTALITY LIST 1975	死 亡 原 因 與 性 別 CAUSE OF DEATH AND SEX	總 計 TOTAL	西 醫 DOCTOR	中 醫 DOCTOR OF CHINESE MEDICINE	法 醫 LEGAL DOCTOR	檢察官 CORONER	檢驗員 INVESTI- GATOR	村里長 TSUN OR LI LEADER	其 他 OTHERS
341	胃及十二指腸之潰瘍 ULCER OF STOMACH AND DUODENUM	計 T. 831 男 M. 557 女 F. 274	815 545 270	1 1 -	15 11 4	- - -	- - -	- - -	- - -
342	闌尾炎 APPENDICITIS	計 T. 22 男 M. 10 女 F. 12	22 10 12	- - -	- - -	- - -	- - -	- - -	- - -
347	慢性肝病及肝硬化 CHRONIC LIVER DISEASE AND CIRRHOSIS	計 T. 5351 男 M. 3800 女 F. 1551	5151 3630 1521	2 1 1	177 152 25	2 1 1	8 8 -	- - -	11 8 3
350	腎炎、腎微候群及腎性病變 NEPHRITIS, NEPHROTIC SYNDROME AND NEPHROSIS	計 T. 4680 男 M. 2436 女 F. 2244	4642 2412 2230	3 2 1	24 14 10	- - -	1 1 -	- - -	10 7 3
360	攝護腺〔前列腺〕肥大 HYPERPLASIA OF PROSTATE	計 T. 37 男 M. 37 女 F. -	35 35 -	- - -	1 1 -	- - -	- - -	- - -	1 1 -
39	直接生產死亡 DIRECT OBSTETRIC DEATHS	計 T. 12 男 M. - 女 F. 12	9 - 9	- - -	3 - 3	- - -	- - -	- - -	- - -
44	先天性畸形 CONGENITAL ANOMALIES	計 T. 494 男 M. 272 女 F. 222	458 249 209	- - -	32 22 10	1 - 1	2 1 1	- - -	1 - 1
45	源於周產期之病態 CERTAIN CONDITIONS ORIGINATING IN THE PERINATAL PERIOD	計 T. 539 男 M. 309 女 F. 230	521 301 220	- - -	18 8 10	- - -	- - -	- - -	- - -
46	症狀、徵候及診斷欠明之病態 SIGNS, SYMPTOMS AND ILL-DEFINED CONDITIONS	計 T. 9095 男 M. 5360 女 F. 3735	6149 3038 3111	24 15 9	2311 1805 506	30 25 5	97 75 22	- - -	484 402 82
E47-E53	意外事故及不良影響 ACCIDENTS AND ADVERSE EFFECTS	計 T. 8453 男 M. 6321 女 F. 2132	688 437 251	1 - 1	7156 5419 1737	39 34 5	473 354 119	- - -	96 77 19
E471	機動車交通事故 MOTOR VEHICLE TRAFFIC ACCIDENTS	計 T. 4735 男 M. 3529 女 F. 1206	37 29 8	- - -	4341 3242 1099	19 15 4	299 209 90	- - -	39 34 5
E50	意外墜落 ACCIDENTAL FALLS	計 T. 1187 男 M. 877 女 F. 310	179 90 89	- - -	923 713 210	8 8 -	72 63 9	- - -	5 3 2
E54	自殺 SUICIDE	計 T. 3468 男 M. 2351 女 F. 1117	46 29 17	- - -	3217 2179 1038	17 9 8	182 130 52	- - -	6 4 2
E55	他殺 HOMICIDE	計 T. 259 男 M. 197 女 F. 62	1 1 -	- - -	248 188 60	- - -	2 2 -	- - -	8 6 2





表 42 十五歲以上之死亡人數按國際簡略死因與性別、職業分類

中華民國九十三年

單位：人

職 業 別 OCCUPATION	01-56			01-07		01	
	所有死亡原因 ALL CAUSES OF DEATH			傳染病及寄生蟲病 INFECTIOUS AND PARASITIC DISEASES		腸道傳染病 INTESTINAL INFECTIOUS DISEASES	
	計 TOTAL	男 M.	女 F.	男 M.	女 F.	男 M.	女 F.
總 計 TOTAL	131613	81674	49939	1705	873	15	12
1 民意代表、行政主管、企業主管及經理人員 LEGISLATORS, GOVERNMENT ADMINISTRATORS, BUSINESS EXECUTIVES, MANAGERS	169	144	25	2	-	-	-
11 民意代表及政府行政主管人員 LEGISLATORS AND GOVERNMENT ADMINISTRATORS	15	15	-	-	-	-	-
12 企業負責人及主管人員 DIRECTORS AND CHIEF EXECUTIVES	73	65	8	-	-	-	-
13 生產及作業經理人員 PRODUCTION AND OPERATIONS MANAGERS	44	36	8	1	-	-	-
19 其他經理人員 OTHER MANAGERS	37	28	9	1	-	-	-
2 專業人員 PROFESSIONALS	154	109	45	2	-	-	-
21 物理學、數學研究人員及工程科學專業人員 PHYSICAL, MATHEMATICAL AND ENGINEERING SCIENCE PROFESSIONALS	22	19	3	-	-	-	-
22 生物及醫學專業人員 BIOLOGICAL SCIENCE AND HEALTH PROFESSIONALS	43	31	12	-	-	-	-
23 教師 TEACHERS	48	28	20	2	-	-	-
24 會計師及商業專業人員 ACCOUNTANTS AND BUSINESS PROFESSIONALS	10	7	3	-	-	-	-
25 律師及法律專業人員 LAWYERS AND LEGAL PROFESSIONALS	2	2	-	-	-	-	-
26 社會科學及有關專業人員 SOCIAL SCIENCE AND RELATED PROFESSIONALS	2	1	1	-	-	-	-
29 其他專業人員 OTHER PROFESSIONALS	27	21	6	-	-	-	-

附註：本表資料含金馬地區。

Table 42 Number of Deaths at Ages 15 & Over Classified According to the Mortality List of Death by Sex and Occupation, 2004

UNIT: PERSON

02		037		038		052		08-14		091	
結核病		破傷風		敗血症		瘧疾		惡性腫瘤		胃惡性腫瘤	
TUBERCULOSIS		TETANUS		SEPTICAEMIA		MALARIA		MALIGNANT NEOPLASMS		MALIGNANT NEOPLASM OF STOMACH	
男 M.	女 F.	男 M.	女 F.	男 M.	女 F.	男 M.	女 F.	男 M.	女 F.	男 M.	女 F.
739	217	2	1	500	458	2	-	23250	12949	1633	866
-	-	-	-	-	-	-	-	74	16	5	1
-	-	-	-	-	-	-	-	5	-	-	-
-	-	-	-	-	-	-	-	41	5	4	-
-	-	-	-	-	-	-	-	13	5	1	-
-	-	-	-	-	-	-	-	15	6	-	1
-	-	-	-	-	-	-	-	36	20	2	4
-	-	-	-	-	-	-	-	7	3	1	1
-	-	-	-	-	-	-	-	8	5	-	1
-	-	-	-	-	-	-	-	12	8	1	2
-	-	-	-	-	-	-	-	4	2	-	-
-	-	-	-	-	-	-	-	-	-	-	-
-	-	-	-	-	-	-	-	1	1	-	-
-	-	-	-	-	-	-	-	4	1	-	-

REMARK: THE DATA INCLUDES KINMA AREA.

表 42 十五歲以上之死亡人數按國際簡略死因與性別、職業分類(續一)

中華民國九十三年

單位：人

職 業 別 OCCUPATION	093		094		095	
	結腸惡性腫瘤 MALIGNANT NEOPLASM OF COLON		直腸、直腸乙狀結腸連 接部及肛門惡性腫瘤 MALIGNANT NEOPLASM OF RECTUM, RECTOSIGMOID JUNCTION AND ANUS		肝惡性腫瘤，明示為原 發性者 MALIGNANT NEOPLASM OF LIVER, SPECIFIED AS PRIMARY	
	男 M.	女 F.	男 M.	女 F.	男 M.	女 F.
總 計 TOTAL	1548	1114	730	506	225	61
1 民意代表、行政主管、企業主管及經理人員 LEGISLATORS, GOVERNMENT ADMINISTRATORS, BUSINESS EXECUTIVES, MANAGERS	1	2	1	1	1	-
11 民意代表及政府行政主管人員 LEGISLATORS AND GOVERNMENT ADMINISTRATORS	-	-	-	-	-	-
12 企業負責人及主管人員 DIRECTORS AND CHIEF EXECUTIVES	1	-	1	-	-	-
13 生產及作業經理人員 PRODUCTION AND OPERATIONS MANAGERS	-	1	-	-	-	-
19 其他經理人員 OTHER MANAGERS	-	1	-	1	1	-
2 專業人員 PROFESSIONALS	3	-	1	4	-	-
21 物理學、數學研究人員及工程科學專業人員 PHYSICAL, MATHEMATICAL AND ENGINEERING SCIENCE PROFESSIONALS	-	-	-	2	-	-
22 生物及醫學專業人員 BIOLOGICAL SCIENCE AND HEALTH PROFESSIONALS	-	-	-	1	-	-
23 教師 TEACHERS	2	-	1	1	-	-
24 會計師及商業專業人員 ACCOUNTANTS AND BUSINESS PROFESSIONALS	-	-	-	-	-	-
25 律師及法律專業人員 LAWYERS AND LEGAL PROFESSIONALS	-	-	-	-	-	-
26 社會科學及有關專業人員 SOCIAL SCIENCE AND RELATED PROFESSIONALS	-	-	-	-	-	-
29 其他專業人員 OTHER PROFESSIONALS	1	-	-	-	-	-



表 42 十五歲以上之死亡人數按國際簡略死因與性別、職業分類(續二)

中華民國九十三年

單位：人

職 業 別 OCCUPATION	192 其他蛋白質、卡洛里之 營養不良 OTHER PROTEIN-CALORIE MALNUTRITION		200 貧血 ANAEMIAS		220 腦膜炎 MENINGITIS	
	男 M.	女 F.	男 M.	女 F.	男 M.	女 F.
總 計 TOTAL	61	35	113	106	69	49
1 民意代表、行政主管、企業主管及經理人員 LEGISLATORS, GOVERNMENT ADMINISTRATORS, BUSINESS EXECUTIVES, MANAGERS	-	-	-	-	-	-
11 民意代表及政府行政主管人員 LEGISLATORS AND GOVERNMENT ADMINISTRATORS	-	-	-	-	-	-
12 企業負責人及主管人員 DIRECTORS AND CHIEF EXECUTIVES	-	-	-	-	-	-
13 生產及作業經理人員 PRODUCTION AND OPERATIONS MANAGERS	-	-	-	-	-	-
19 其他經理人員 OTHER MANAGERS	-	-	-	-	-	-
2 專業人員 PROFESSIONALS	-	-	-	-	-	-
21 物理學、數學研究人員及工程科學專業人員 PHYSICAL, MATHEMATICAL AND ENGINEERING SCIENCE PROFESSIONALS	-	-	-	-	-	-
22 生物及醫學專業人員 BIOLOGICAL SCIENCE AND HEALTH PROFESSIONALS	-	-	-	-	-	-
23 教師 TEACHERS	-	-	-	-	-	-
24 會計師及商業專業人員 ACCOUNTANTS AND BUSINESS PROFESSIONALS	-	-	-	-	-	-
25 律師及法律專業人員 LAWYERS AND LEGAL PROFESSIONALS	-	-	-	-	-	-
26 社會科學及有關專業人員 SOCIAL SCIENCE AND RELATED PROFESSIONALS	-	-	-	-	-	-
29 其他專業人員 OTHER PROFESSIONALS	-	-	-	-	-	-

Table 42 Number of Deaths at Ages 15 & Over Classified According to the Mortality List of Death by Sex and Occupation, 2004 (*Cont.2*)

UNIT: PERSON											
25-30		250		251		26		27		270	
循環系統疾病		急性風濕熱		慢性風濕性心臟病		高血壓性疾病		缺血性心臟病		急性心肌梗塞	
DISEASES OF THE CIRCULATORY SYSTEM		ACUTE RHEUMATIC FEVER		CHRONIC RHEUMATIC HEART DISEASE		HYPERTENSIVE DISEASE		ISCHAEMIC HEART DISEASE		ACUTE MYOCARDIAL INFARCTION	
男 M.	女 F.	男 M.	女 F.	男 M.	女 F.	男 M.	女 F.	男 M.	女 F.	男 M.	女 F.
16524	11482	-	1	68	114	920	886	4656	2581	2776	1523
26	6	-	-	-	-	1	-	6	1	3	-
5	-	-	-	-	-	1	-	-	-	-	-
12	3	-	-	-	-	-	-	2	1	1	-
4	2	-	-	-	-	-	-	2	-	1	-
5	1	-	-	-	-	-	-	2	-	1	-
25	8	-	-	-	-	1	1	8	2	3	-
3	-	-	-	-	-	-	-	-	-	-	-
6	3	-	-	-	-	-	1	3	1	1	-
5	3	-	-	-	-	-	-	2	-	1	-
1	-	-	-	-	-	-	-	-	-	-	-
2	-	-	-	-	-	-	-	-	-	-	-
-	-	-	-	-	-	-	-	-	-	-	-
8	2	-	-	-	-	1	-	3	1	1	-

表 42 十五歲以上之死亡人數按國際簡略死因與性別、職業分類(續三)

中華民國九十三年

單位：人

職 業 別 OCCUPATION	29		300		321	
	腦血管疾病 CEREBROVASCULAR DISEASE		動脈粥樣硬化 ATHEROSCLEROSIS		肺炎 PNEUMONIA	
	男 M.	女 F.	男 M.	女 F.	男 M.	女 F.
總 計 TOTAL	7208	5118	19	24	3623	1868
1 民意代表、行政主管、企業主管及經理人員 LEGISLATORS, GOVERNMENT ADMINISTRATORS, BUSINESS EXECUTIVES, MANAGERS	11	5	-	-	-	-
11 民意代表及政府行政主管人員 LEGISLATORS AND GOVERNMENT ADMINISTRATORS	2	-	-	-	-	-
12 企業負責人及主管人員 DIRECTORS AND CHIEF EXECUTIVES	5	2	-	-	-	-
13 生產及作業經理人員 PRODUCTION AND OPERATIONS MANAGERS	2	2	-	-	-	-
19 其他經理人員 OTHER MANAGERS	2	1	-	-	-	-
2 專業人員 PROFESSIONALS	14	4	-	-	-	-
21 物理學、數學研究人員及工程科學專業人員 PHYSICAL, MATHEMATICAL AND ENGINEERING SCIENCE PROFESSIONALS	3	-	-	-	-	-
22 生物及醫學專業人員 BIOLOGICAL SCIENCE AND HEALTH PROFESSIONALS	3	1	-	-	-	-
23 教師 TEACHERS	3	2	-	-	-	-
24 會計師及商業專業人員 ACCOUNTANTS AND BUSINESS PROFESSIONALS	1	-	-	-	-	-
25 律師及法律專業人員 LAWYERS AND LEGAL PROFESSIONALS	1	-	-	-	-	-
26 社會科學及有關專業人員 SOCIAL SCIENCE AND RELATED PROFESSIONALS	-	-	-	-	-	-
29 其他專業人員 OTHER PROFESSIONALS	3	1	-	-	-	-

Table 42 Number of Deaths at Ages 15 & Over Classified According to the Mortality List of Death by Sex and Occupation, 2004 (*Cont.3*)

UNIT: PERSON											
322		323		341		342		347		350	
流行性感冒 INFLUENZA		支氣管炎、肺氣腫及氣喘 BRONCHITIS, EMPHYSEMA AND ASTHMA		胃及十二指腸之潰瘍 ULCER OF STOMACH AND DUODENUM		闌尾炎 APPENDICITIS		慢性肝病及肝硬化 CHRONIC LIVER DISEASE AND CIRRHOSIS		腎炎、腎微候群及腎性病變 NEPHRITIS, NEPHROTIC SYNDROME AND NEPHROSIS	
男 M.	女 F.	男 M.	女 F.	男 M.	女 F.	男 M.	女 F.	男 M.	女 F.	男 M.	女 F.
6	2	875	507	557	274	10	12	3797	1548	2432	2240
-	-	2	-	-	-	-	-	4	-	2	-
-	-	-	-	-	-	-	-	1	-	-	-
-	-	-	-	-	-	-	-	-	-	-	-
-	-	1	-	-	-	-	-	3	-	2	-
-	-	1	-	-	-	-	-	-	-	-	-
-	-	-	-	-	-	-	-	3	-	1	-
-	-	-	-	-	-	-	-	-	-	-	-
-	-	-	-	-	-	-	-	2	-	1	-
-	-	-	-	-	-	-	-	-	-	-	-
-	-	-	-	-	-	-	-	-	-	-	-
-	-	-	-	-	-	-	-	-	-	-	-
-	-	-	-	-	-	-	-	-	-	-	-
-	-	-	-	-	-	-	-	1	-	-	-



表 42 十五歲以上之死亡人數按國際簡略死因與性別、職業分類(續四)

中華民國九十三年

單位：人

職 業 別 OCCUPATION	360 攝護腺〔前列腺〕肥大 HYPERPLASIA OF PROSTATE		39 直接生產死亡 DIRECT OBSTETRIC DEATHS		44 先天性畸形 CONGENITAL ANOMALIES	
	男 M.	女 F.	男 M.	女 F.	男 M.	女 F.
總 計 TOTAL	37	-	-	12	36	29
1 民意代表、行政主管、企業主管及經理人員 LEGISLATORS, GOVERNMENT ADMINISTRATORS, BUSINESS EXECUTIVES, MANAGERS	-	-	-	-	-	-
11 民意代表及政府行政主管人員 LEGISLATORS AND GOVERNMENT ADMINISTRATORS	-	-	-	-	-	-
12 企業負責人及主管人員 DIRECTORS AND CHIEF EXECUTIVES	-	-	-	-	-	-
13 生產及作業經理人員 PRODUCTION AND OPERATIONS MANAGERS	-	-	-	-	-	-
19 其他經理人員 OTHER MANAGERS	-	-	-	-	-	-
2 專業人員 PROFESSIONALS	-	-	-	1	-	-
21 物理學、數學研究人員及工程科學專業人員 PHYSICAL, MATHEMATICAL AND ENGINEERING SCIENCE PROFESSIONALS	-	-	-	-	-	-
22 生物及醫學專業人員 BIOLOGICAL SCIENCE AND HEALTH PROFESSIONALS	-	-	-	-	-	-
23 教師 TEACHERS	-	-	-	1	-	-
24 會計師及商業專業人員 ACCOUNTANTS AND BUSINESS PROFESSIONALS	-	-	-	-	-	-
25 律師及法律專業人員 LAWYERS AND LEGAL PROFESSIONALS	-	-	-	-	-	-
26 社會科學及有關專業人員 SOCIAL SCIENCE AND RELATED PROFESSIONALS	-	-	-	-	-	-
29 其他專業人員 OTHER PROFESSIONALS	-	-	-	-	-	-

Table 42 Number of Deaths at Ages 15 & Over Classified According to the Mortality List of Death by Sex and Occupation, 2004 (Cont. 4)

UNIT: PERSON

46		E47-E53		E471		E50		E54		E55	
症狀、徵候及診斷欠明之病態 SIGNS, SYMPTOMS AND ILL-DEFINED CONDITIONS		意外事故及不良影響 ACCIDENTS AND ADVERSE EFFECTS		機動車交通事故 MOTOR VEHICLE TRAFFIC ACCIDENTS		意外墜落 ACCIDENTAL FALLS		自殺 SUICIDE		他殺 HOMICIDE	
男 M.	女 F.	男 M.	女 F.	男 M.	女 F.	男 M.	女 F.	男 M.	女 F.	男 M.	女 F.
5266	3650	6100	1981	3461	1158	858	303	2348	1116	186	47
4	-	10	-	6	-	-	-	3	-	1	1
-	-	3	-	3	-	-	-	1	-	-	-
3	-	3	-	2	-	-	-	-	-	-	-
-	-	2	-	-	-	-	-	2	-	1	1
1	-	2	-	1	-	-	-	-	-	-	-
7	4	18	6	12	5	1	-	8	3	-	-
1	-	4	-	2	-	-	-	2	-	-	-
3	2	5	2	4	2	-	-	2	-	-	-
2	1	4	4	2	3	1	-	2	1	-	-
-	-	1	-	1	-	-	-	-	1	-	-
-	-	-	-	-	-	-	-	-	-	-	-
-	-	-	-	-	-	-	-	-	-	-	-
1	1	4	-	3	-	-	-	2	1	-	-

表 42 十五歲以上之死亡人數按國際簡略死因與性別、職業分類(續五)

中華民國九十三年

單位：人

職 業 別 OCCUPATION	01-56			01-07		01	
	所有死亡原因			傳染病及寄生蟲病		腸道傳染病	
	ALL CAUSES OF DEATH			INFECTIOUS AND PARASITIC DISEASES		INTESTINAL INFECTIOUS DISEASES	
	計 TOTAL	男 M.	女 F.	男 M.	女 F.	男 M.	女 F.
3 技術員及助理專業人員 TECHNICIANS, ASSOCIATE PROFESSIONALS	194	146	48	1	-	-	-
31 物理、工程科學助理專業人員 PHYSICAL AND ENGINEERING SCIENCE ASSOCIATE PROFESSIONALS	18	16	2	-	-	-	-
32 生物科學及醫療助理專業人員 BIOLOGICAL SCIENCE AND HEALTH ASSOCIATE PROFESSIONALS	11	8	3	-	-	-	-
33 教學及有關助理專業人員 TEACHING AND RELATED ASSOCIATE PROFESSIONALS	6	3	3	-	-	-	-
34 財務及商業服務助理專業人員 FINANCE AND BUSINESS SERVICES ASSOCIATE PROFESSIONALS	75	57	18	1	-	-	-
35 政府行政監督及企業業務監督人員 GOVERNMENT ADMINISTRATIVE OFFICIALS AND BUSINESS CLERICAL SUPERVISORS	23	19	4	-	-	-	-
36 行政助理專業人員 ADMINISTRATIVE ASSOCIATE PROFESSIONALS	13	6	7	-	-	-	-
37 海關、稅務及有關政府助理專業人員 CUSTOMS, TAX AND RELATED GOVERNMENT ASSOCIATE PROFESSIONALS	35	29	6	-	-	-	-
39 其他助理專業人員 OTHER ASSOCIATE PROFESSIONALS	13	8	5	-	-	-	-
4 事務工作人員 CLERKS	97	62	35	-	1	-	-
41 辦公室事務人員 OFFICE CLERKS	83	51	32	-	1	-	-
42 顧客服務事務人員 CUSTOMER SERVICES CLERKS	14	11	3	-	-	-	-
5 服務工作人員及售貨員 SERVICE WORKERS, SHOP MARKET SALES WORKERS	358	286	72	2	-	1	-
51 個人服務工作人員 PERSONAL SERVICES WORKERS	170	119	51	1	-	1	-

Table 42 Number of Deaths at Ages 15 & Over Classified According to the Mortality List of Death by Sex and Occupation, 2004 (*Cont.5*)

UNIT: PERSON

02		037		038		052		08-14		091	
結核病		破傷風		敗血症		瘧疾		惡性腫瘤		胃惡性腫瘤	
TUBERCULOSIS		TETANUS		SEPTICAEMIA		MALARIA		MALIGNANT NEOPLASMS		MALIGNANT NEOPLASM OF STOMACH	
男 M.	女 F.	男 M.	女 F.	男 M.	女 F.	男 M.	女 F.	男 M.	女 F.	男 M.	女 F.
-	-	-	-	-	-	-	-	41	20	1	3
-	-	-	-	-	-	-	-	5	-	-	-
-	-	-	-	-	-	-	-	3	3	-	-
-	-	-	-	-	-	-	-	2	-	-	-
-	-	-	-	-	-	-	-	12	6	1	2
-	-	-	-	-	-	-	-	8	3	-	1
-	-	-	-	-	-	-	-	1	4	-	-
-	-	-	-	-	-	-	-	6	3	-	-
-	-	-	-	-	-	-	-	4	1	-	-
-	-	-	-	-	-	-	-	28	21	3	2
-	-	-	-	-	-	-	-	23	20	3	2
-	-	-	-	-	-	-	-	5	1	-	-
-	-	-	-	-	-	-	-	55	21	3	1
-	-	-	-	-	-	-	-	26	18	2	-

表 42 十五歲以上之死亡人數按國際簡略死因與性別、職業分類(續六)

中華民國九十三年

單位：人

職 業 別 OCCUPATION	093		094		095	
	結腸惡性腫瘤 MALIGNANT NEOPLASM OF COLON		直腸、直腸乙狀結腸連 接部及肛門惡性腫瘤 MALIGNANT NEOPLASM OF RECTUM, RECTOSIGMOID JUNCTION AND ANUS		肝惡性腫瘤，明示為原 發性者 MALIGNANT NEOPLASM OF LIVER, SPECIFIED AS PRIMARY	
	男 M.	女 F.	男 M.	女 F.	男 M.	女 F.
3 技術員及助理專業人員 TECHNICIANS, ASSOCIATE PROFESSIONALS	1	1	-	-	-	-
31 物理、工程科學助理專業人員 PHYSICAL AND ENGINEERING SCIENCE ASSOCIATE PROFESSIONALS	-	-	-	-	-	-
32 生物科學及醫療助理專業人員 BIOLOGICAL SCIENCE AND HEALTH ASSOCIATE PROFESSIONALS	-	-	-	-	-	-
33 教學及有關助理專業人員 TEACHING AND RELATED ASSOCIATE PROFESSIONALS	-	-	-	-	-	-
34 財務及商業服務助理專業人員 FINANCE AND BUSINESS SERVICES ASSOCIATE PROFESSIONALS	-	-	-	-	-	-
35 政府行政監督及企業業務監督人員 GOVERNMENT ADMINISTRATIVE OFFICIALS AND BUSINESS CLERICAL SUPERVISORS	1	-	-	-	-	-
36 行政助理專業人員 ADMINISTRATIVE ASSOCIATE PROFESSIONALS	-	-	-	-	-	-
37 海關、稅務及有關政府助理專業人員 CUSTOMS, TAX AND RELATED GOVERNMENT ASSOCIATE PROFESSIONALS	-	1	-	-	-	-
39 其他助理專業人員 OTHER ASSOCIATE PROFESSIONALS	-	-	-	-	-	-
4 事務工作人員 CLERKS	2	2	3	-	-	-
41 辦公室事務人員 OFFICE CLERKS	2	1	2	-	-	-
42 顧客服務事務人員 CUSTOMER SERVICES CLERKS	-	1	1	-	-	-
5 服務工作人員及售貨員 SERVICE WORKERS, SHOP MARKET SALES WORKERS	4	-	1	-	2	-
51 個人服務工作人員 PERSONAL SERVICES WORKERS	2	-	1	-	2	-

Table 42 Number of Deaths at Ages 15 & Over Classified According to the Mortality List of Death by Sex and Occupation, 2004 (*Cont. 6*)

UNIT: PERSON

101		113		120		141		181		191	
氣管、支氣管及肺之惡性腫瘤 MALIGNANT NEOPLASM OF TRACHEA, BRONCHUS AND LUNG		女性乳房惡性腫瘤 MALIGNANT NEOPLASM OF FEMALE BREAST		子宮頸惡性腫瘤 MALIGNANT NEOPLASM OF CERVIX UTERI		白血病 LEUKAEMIA		糖尿病 DIABETES MELLITUS		營養性消瘦 NUTRITIONAL MARASMUS	
男 M.	女 F.	男 M.	女 F.	男 M.	女 F.	男 M.	女 F.	男 M.	女 F.	男 M.	女 F.
13	1	-	5	-	1	-	-	8	2	-	-
2	-	-	-	-	-	-	-	-	-	-	-
2	-	-	-	-	-	-	-	2	-	-	-
-	-	-	-	-	-	-	-	-	-	-	-
4	1	-	1	-	-	-	-	3	1	-	-
2	-	-	1	-	-	-	-	1	1	-	-
-	-	-	2	-	-	-	-	-	-	-	-
2	-	-	-	-	1	-	-	2	-	-	-
1	-	-	1	-	-	-	-	-	-	-	-
4	3	-	2	-	1	1	1	4	1	-	-
3	3	-	2	-	1	-	1	4	1	-	-
1	-	-	-	-	-	1	-	-	-	-	-
7	3	-	8	-	-	-	-	9	-	-	-
1	3	-	8	-	-	-	-	5	-	-	-

表 42 十五歲以上之死亡人數按國際簡略死因與性別、職業分類(續七)

中華民國九十三年

單位：人

職 業 別 OCCUPATION	192 其他蛋白質、卡洛里之 營養不良 OTHER PROTEIN-CALORIE MALNUTRITION		200 貧血 ANAEMIAS		220 腦膜炎 MENINGITIS	
	男 M.	女 F.	男 M.	女 F.	男 M.	女 F.
3 技術員及助理專業人員 TECHNICIANS, ASSOCIATE PROFESSIONALS	-	-	-	1	-	-
31 物理、工程科學助理專業人員 PHYSICAL AND ENGINEERING SCIENCE ASSOCIATE PROFESSIONALS	-	-	-	1	-	-
32 生物科學及醫療助理專業人員 BIOLOGICAL SCIENCE AND HEALTH ASSOCIATE PROFESSIONALS	-	-	-	-	-	-
33 教學及有關助理專業人員 TEACHING AND RELATED ASSOCIATE PROFESSIONALS	-	-	-	-	-	-
34 財務及商業服務助理專業人員 FINANCE AND BUSINESS SERVICES ASSOCIATE PROFESSIONALS	-	-	-	-	-	-
35 政府行政監督及企業業務監督人員 GOVERNMENT ADMINISTRATIVE OFFICIALS AND BUSINESS CLERICAL SUPERVISORS	-	-	-	-	-	-
36 行政助理專業人員 ADMINISTRATIVE ASSOCIATE PROFESSIONALS	-	-	-	-	-	-
37 海關、稅務及有關政府助理專業人員 CUSTOMS, TAX AND RELATED GOVERNMENT ASSOCIATE PROFESSIONALS	-	-	-	-	-	-
39 其他助理專業人員 OTHER ASSOCIATE PROFESSIONALS	-	-	-	-	-	-
4 事務工作人員 CLERKS	-	-	-	-	-	-
41 辦公室事務人員 OFFICE CLERKS	-	-	-	-	-	-
42 顧客服務事務人員 CUSTOMER SERVICES CLERKS	-	-	-	-	-	-
5 服務工作人員及售貨員 SERVICE WORKERS, SHOP MARKET SALES WORKERS	-	-	-	2	-	-
51 個人服務工作人員 PERSONAL SERVICES WORKERS	-	-	-	-	-	-

Table 42 Number of Deaths at Ages 15 & Over Classified According to the Mortality List of Death by Sex and Occupation, 2004 (*Cont. 7*)

UNIT: PERSON											
25-30		250		251		26		27		270	
循環系統疾病		急性風濕熱		慢性風濕性心臟病		高血壓性疾病		缺血性心臟病		急性心肌梗塞	
DISEASES OF THE CIRCULATORY SYSTEM		ACUTE RHEUMATIC FEVER		CHRONIC RHEUMATIC HEART DISEASE		HYPERTENSIVE DISEASE		ISCHAEMIC HEART DISEASE		ACUTE MYOCARDIAL INFARCTION	
男 M.	女 F.	男 M.	女 F.	男 M.	女 F.	男 M.	女 F.	男 M.	女 F.	男 M.	女 F.
29	8	-	-	-	-	1	-	8	2	6	2
3	-	-	-	-	-	-	-	2	-	1	-
-	-	-	-	-	-	-	-	-	-	-	-
-	2	-	-	-	-	-	-	-	1	-	1
13	3	-	-	-	-	-	-	4	1	3	1
5	-	-	-	-	-	1	-	2	-	2	-
1	2	-	-	-	-	-	-	-	-	-	-
6	1	-	-	-	-	-	-	-	-	-	-
1	-	-	-	-	-	-	-	-	-	-	-
13	4	-	-	-	1	-	-	2	1	2	1
12	2	-	-	-	-	-	-	1	1	1	1
1	2	-	-	-	1	-	-	1	-	1	-
66	8	-	-	1	-	5	1	18	1	15	1
31	5	-	-	1	-	4	-	6	-	5	-



表 42 十五歲以上之死亡人數按國際簡略死因與性別、職業分類(續八)

中華民國九十三年

單位：人

職 業 別 OCCUPATION	29		300		321	
	腦血管疾病 CEREBROVASCULAR DISEASE		動脈粥樣硬化 ATHEROSCLEROSIS		肺炎 PNEUMONIA	
	男 M.	女 F.	男 M.	女 F.	男 M.	女 F.
3 技術員及助理專業人員 TECHNICIANS, ASSOCIATE PROFESSIONALS	12	3	-	-	3	2
31 物理、工程科學助理專業人員 PHYSICAL AND ENGINEERING SCIENCE ASSOCIATE PROFESSIONALS	1	-	-	-	-	1
32 生物科學及醫療助理專業人員 BIOLOGICAL SCIENCE AND HEALTH ASSOCIATE PROFESSIONALS	-	-	-	-	-	-
33 教學及有關助理專業人員 TEACHING AND RELATED ASSOCIATE PROFESSIONALS	-	1	-	-	-	-
34 財務及商業服務助理專業人員 FINANCE AND BUSINESS SERVICES ASSOCIATE PROFESSIONALS	7	-	-	-	2	1
35 政府行政監督及企業業務監督人員 GOVERNMENT ADMINISTRATIVE OFFICIALS AND BUSINESS CLERICAL SUPERVISORS	1	-	-	-	-	-
36 行政助理專業人員 ADMINISTRATIVE ASSOCIATE PROFESSIONALS	1	1	-	-	-	-
37 海關、稅務及有關政府助理專業人員 CUSTOMS, TAX AND RELATED GOVERNMENT ASSOCIATE PROFESSIONALS	1	1	-	-	1	-
39 其他助理專業人員 OTHER ASSOCIATE PROFESSIONALS	1	-	-	-	-	-
4 事務工作人員 CLERKS	6	1	-	-	2	-
41 辦公室事務人員 OFFICE CLERKS	6	-	-	-	1	-
42 顧客服務事務人員 CUSTOMER SERVICES CLERKS	-	1	-	-	1	-
5 服務工作人員及售貨員 SERVICE WORKERS, SHOP MARKET SALES WORKERS	26	1	-	-	4	-
51 個人服務工作人員 PERSONAL SERVICES WORKERS	15	1	-	-	1	-

Table 42 Number of Deaths at Ages 15 & Over Classified According to the Mortality List of Death by Sex and Occupation, 2004 (*Cont.8*)

UNIT: PERSON

322		323		341		342		347		350	
流行性感 冒  INFLUENZA		支氣管炎、肺氣腫及氣喘  BRONCHITIS, EMPHYSEMA AND ASTHMA		胃及十二指腸之潰瘍  ULCER OF STOMACH AND DUODENUM		闌尾炎  APPENDICITIS		慢性肝病及肝硬化  CHRONIC LIVER DISEASE AND CIRRHOSIS		腎炎、腎微候群及腎性病變  NEPHRITIS, NEPHROTIC SYNDROME AND NEPHROSIS	
男 M.	女 F.	男 M.	女 F.	男 M.	女 F.	男 M.	女 F.	男 M.	女 F.	男 M.	女 F.
-	-	2	-	-	-	-	-	8	1	3	-
-	-	-	-	-	-	-	-	-	-	-	-
-	-	-	-	-	-	-	-	-	-	2	-
-	-	-	-	-	-	-	-	1	-	-	-
-	-	-	-	-	-	-	-	4	-	-	-
-	-	1	-	-	-	-	-	2	-	1	-
-	-	-	-	-	-	-	-	-	-	-	-
-	-	1	-	-	-	-	-	1	-	-	-
-	-	-	-	-	-	-	-	-	1	-	-
-	-	-	-	-	-	-	-	2	-	1	-
-	-	-	-	-	-	-	-	2	-	1	-
-	-	-	-	-	-	-	-	-	-	-	-
-	-	2	2	1	-	-	-	12	2	4	2
-	-	1	1	1	-	-	-	7	2	3	1

表 42 十五歲以上之死亡人數按國際簡略死因與性別、職業分類(續九)

中華民國九十三年

單位：人

職 業 別 OCCUPATION	360 攝護腺〔前列腺〕肥大 HYPERPLASIA OF PROSTATE		39 直接生產死亡 DIRECT OBSTETRIC DEATHS		44 先天性畸形 CONGENITAL ANOMALIES	
	男 M.	女 F.	男 M.	女 F.	男 M.	女 F.
3 技術員及助理專業人員 TECHNICIANS, ASSOCIATE PROFESSIONALS	-	-	-	-	-	-
31 物理、工程科學助理專業人員 PHYSICAL AND ENGINEERING SCIENCE ASSOCIATE PROFESSIONALS	-	-	-	-	-	-
32 生物科學及醫療助理專業人員 BIOLOGICAL SCIENCE AND HEALTH ASSOCIATE PROFESSIONALS	-	-	-	-	-	-
33 教學及有關助理專業人員 TEACHING AND RELATED ASSOCIATE PROFESSIONALS	-	-	-	-	-	-
34 財務及商業服務助理專業人員 FINANCE AND BUSINESS SERVICES ASSOCIATE PROFESSIONALS	-	-	-	-	-	-
35 政府行政監督及企業業務監督人員 GOVERNMENT ADMINISTRATIVE OFFICIALS AND BUSINESS CLERICAL SUPERVISORS	-	-	-	-	-	-
36 行政助理專業人員 ADMINISTRATIVE ASSOCIATE PROFESSIONALS	-	-	-	-	-	-
37 海關、稅務及有關政府助理專業人員 CUSTOMS, TAX AND RELATED GOVERNMENT ASSOCIATE PROFESSIONALS	-	-	-	-	-	-
39 其他助理專業人員 OTHER ASSOCIATE PROFESSIONALS	-	-	-	-	-	-
4 事務工作人員 CLERKS	-	-	-	-	-	-
41 辦公室事務人員 OFFICE CLERKS	-	-	-	-	-	-
42 顧客服務事務人員 CUSTOMER SERVICES CLERKS	-	-	-	-	-	-
5 服務工作人員及售貨員 SERVICE WORKERS, SHOP MARKET SALES WORKERS	-	-	-	1	-	-
51 個人服務工作人員 PERSONAL SERVICES WORKERS	-	-	-	1	-	-

Table 42 Number of Deaths at Ages 15 & Over Classified According to the Mortality List of Death by Sex and Occupation, 2004 (*Cont. 9*)

UNIT: PERSON											
46		E47-E53		E471		E50		E54		E55	
症狀、徵候及診斷欠明之病態 SIGNS, SYMPTOMS AND ILL-DEFINED CONDITIONS		意外事故及不良影響 ACCIDENTS AND ADVERSE EFFECTS		機動車交通事故 MOTOR VEHICLE TRAFFIC ACCIDENTS		意外墜落 ACCIDENTAL FALLS		自殺 SUICIDE		他殺 HOMICIDE	
男 M.	女 F.	男 M.	女 F.	男 M.	女 F.	男 M.	女 F.	男 M.	女 F.	男 M.	女 F.
8	2	24	4	17	2	1	1	10	6	2	1
-	-	6	-	4	-	-	-	1	-	1	-
-	-	-	-	-	-	-	-	-	-	-	-
-	-	-	1	-	-	-	-	-	-	-	-
2	1	10	1	7	-	1	1	5	4	1	1
-	-	1	-	-	-	-	-	-	-	-	-
2	-	1	-	1	-	-	-	1	1	-	-
1	-	6	2	5	2	-	-	3	-	-	-
3	1	-	-	-	-	-	-	-	1	-	-
-	1	5	2	1	1	1	-	3	2	-	-
-	1	4	2	1	1	1	-	1	2	-	-
-	-	1	-	-	-	-	-	2	-	-	-
18	3	64	15	44	10	4	-	24	8	7	-
8	3	22	7	16	4	1	-	6	6	1	-

表 42 十五歲以上之死亡人數按國際簡略死因與性別、職業分類(續十)

中華民國九十三年

單位：人

職 業 別 OCCUPATION	01-56			01-07		01	
	所有死亡原因 ALL CAUSES OF DEATH			傳染病及寄生蟲病 INFECTIOUS AND PARASITIC DISEASES		腸道傳染病 INTESTINAL INFECTIOUS DISEASES	
	計 TOTAL	男 M.	女 F.	男 M.	女 F.	男 M.	女 F.
52 保安服務工作人員 PROTECTIVE SERVICES WORKERS	71	70	1	-	-	-	-
53 模特兒、售貨員及展售說明人員 MODELS, SALESPERSONS AND DEMONSTRATORS	117	97	20	1	-	-	-
6 農、林、漁、牧工作人員 AGRICULTURAL, ANIMAL HUSBANDRY, FORESTRY, FISHING WORKERS	2770	1993	777	31	3	-	-
60 農、林、漁、牧工作人員 AGRICULTURAL, ANIMAL HUSBANDRY, FORESTRY AND FISHING WORKERS	2770	1993	777	31	3	-	-
7 技術工及有關工作人員 CRAFT, RELATED TRADES WORKERS	303	261	42	1	-	-	-
71 採礦工及營建工 EXTRACTION AND BUILDING TRADES WORKERS	98	90	8	-	-	-	-
72 金屬、機具處理及製造有關工作者 METAL, MACHINERY AND RELATED TRADES WORKERS	65	58	7	1	-	-	-
73 精密儀器、手工藝、印刷及有關工作者 PRECISION, HANDICRAFT, PRINTING AND RELATED TRADES WORKERS	27	20	7	-	-	-	-
79 其他技術工及有關工作者 OTHER CRAFT AND RELATED TRADES WORKERS	113	93	20	-	-	-	-
8 機械設備操作工及組裝工 PLANT, MACHINE OPERATORS, ASSEMBLERS	228	218	10	-	-	-	-
81 固定生產設備操作工 STATIONARY PLANT AND RELATED OPERATORS	19	14	5	-	-	-	-
82 機械操作工 MACHINE OPERATORS	25	21	4	-	-	-	-
83 組裝工 ASSEMBLERS	5	4	1	-	-	-	-
84 駕駛員及移運設備操作工 DRIVERS AND MOBILE PLANT OPERATORS	179	179	-	-	-	-	-

Table 42 Number of Deaths at Ages 15 & Over Classified According to the Mortality List of Death by Sex and Occupation, 2004 (*Cont. 10*)

UNIT: PERSON

02		037		038		052		08-14		091	
結核病		破傷風		敗血症		瘧疾		惡性腫瘤		胃惡性腫瘤	
TUBERCULOSIS		TETANUS		SEPTICAEMIA		MALARIA		MALIGNANT NEOPLASMS		MALIGNANT NEOPLASM OF STOMACH	
男 M.	女 F.	男 M.	女 F.	男 M.	女 F.	男 M.	女 F.	男 M.	女 F.	男 M.	女 F.
-	-	-	-	-	-	-	-	9	-	1	-
-	-	-	-	-	-	-	-	20	3	-	1
15	2	-	-	8	-	-	-	496	139	31	16
15	2	-	-	8	-	-	-	496	139	31	16
1	-	-	-	-	-	-	-	90	21	3	-
-	-	-	-	-	-	-	-	26	5	-	-
1	-	-	-	-	-	-	-	17	4	1	-
-	-	-	-	-	-	-	-	12	5	-	-
-	-	-	-	-	-	-	-	35	7	2	-
-	-	-	-	-	-	-	-	65	5	1	-
-	-	-	-	-	-	-	-	7	3	-	-
-	-	-	-	-	-	-	-	8	2	-	-
-	-	-	-	-	-	-	-	-	-	-	-
-	-	-	-	-	-	-	-	50	-	1	-

表 42 十五歲以上之死亡人數按國際簡略死因與性別、職業分類(續十一)

中華民國九十三年

單位：人

職 業 別 OCCUPATION	093		094		095	
	結腸惡性腫瘤 MALIGNANT NEOPLASM OF COLON		直腸、直腸乙狀結腸連 接部及肛門惡性腫瘤 MALIGNANT NEOPLASM OF RECTUM, RECTOSIGMOID JUNCTION AND ANUS		肝惡性腫瘤，明示為原 發性者 MALIGNANT NEOPLASM OF LIVER, SPECIFIED AS PRIMARY	
	男 M.	女 F.	男 M.	女 F.	男 M.	女 F.
52 保安服務工作人員 PROTECTIVE SERVICES WORKERS	-	-	-	-	-	-
53 模特兒、售貨員及展售說明人員 MODELS, SALESPERSONS AND DEMONSTRATORS	2	-	-	-	-	-
6 農、林、漁、牧工作人員 AGRICULTURAL, ANIMAL HUSBANDRY, FORESTRY, FISHING WORKERS	33	11	12	5	4	1
60 農、林、漁、牧工作人員 AGRICULTURAL, ANIMAL HUSBANDRY, FORESTRY AND FISHING WORKERS	33	11	12	5	4	1
7 技術工及有關工作人員 CRAFT, RELATED TRADES WORKERS	1	1	1	1	1	-
71 採礦工及營建工 EXTRACTION AND BUILDING TRADES WORKERS	-	-	1	1	1	-
72 金屬、機具處理及製造有關工作者 METAL, MACHINERY AND RELATED TRADES WORKERS	-	1	-	-	-	-
73 精密儀器、手工藝、印刷及有關工作者 PRECISION, HANDICRAFT, PRINTING AND RELATED TRADES WORKERS	-	-	-	-	-	-
79 其他技術工及有關工作者 OTHER CRAFT AND RELATED TRADES WORKERS	1	-	-	-	-	-
8 機械設備操作工及組裝工 PLANT, MACHINE OPERATORS, ASSEMBLERS	-	-	2	-	3	-
81 固定生產設備操作工 STATIONARY PLANT AND RELATED OPERATORS	-	-	-	-	-	-
82 機械操作工 MACHINE OPERATORS	-	-	-	-	-	-
83 組裝工 ASSEMBLERS	-	-	-	-	-	-
84 駕駛員及移運設備操作工 DRIVERS AND MOBILE PLANT OPERATORS	-	-	2	-	3	-

Table 42 Number of Deaths at Ages 15 & Over Classified According to the Mortality List of Death by Sex and Occupation, 2004 (*Cont. 11*)

UNIT: PERSON

101		113		120		141		181		191	
氣管、支氣管及肺之惡性腫瘤 MALIGNANT NEOPLASM OF TRACHEA, BRONCHUS AND LUNG		女性乳房惡性腫瘤 MALIGNANT NEOPLASM OF FEMALE BREAST		子宮頸惡性腫瘤 MALIGNANT NEOPLASM OF CERVIX UTERI		白血病 LEUKAEMIA		糖尿病 DIABETES MELLITUS		營養性消瘦 NUTRITIONAL MARASMUS	
男 M.	女 F.	男 M.	女 F.	男 M.	女 F.	男 M.	女 F.	男 M.	女 F.	男 M.	女 F.
2	-	-	-	-	-	-	-	1	-	-	-
4	-	-	-	-	-	-	-	3	-	-	-
116	15	-	8	-	8	9	7	115	68	-	1
116	15	-	8	-	8	9	7	115	68	-	1
15	2	-	5	-	1	4	3	6	2	-	-
2	-	-	-	-	1	1	-	2	-	-	-
2	-	-	1	-	-	1	2	1	-	-	-
6	-	-	2	-	-	1	1	1	-	-	-
5	2	-	2	-	-	1	-	2	2	-	-
9	-	-	-	-	1	2	1	5	-	-	-
-	-	-	-	-	1	-	1	-	-	-	-
2	-	-	-	-	-	-	-	2	-	-	-
-	-	-	-	-	-	-	-	-	-	-	-
7	-	-	-	-	-	2	-	3	-	-	-



表 42 十五歲以上之死亡人數按國際簡略死因與性別、職業分類(續十二)

中華民國九十三年

單位：人

職 業 別 OCCUPATION	192 其他蛋白質、卡洛里之 營養不良 OTHER PROTEIN-CALORIE MALNUTRITION		200 貧血 ANAEMIAS		220 腦膜炎 MENINGITIS	
	男 M.	女 F.	男 M.	女 F.	男 M.	女 F.
52 保安服務工作人員 PROTECTIVE SERVICES WORKERS	-	-	-	1	-	-
53 模特兒、售貨員及展售說明人員 MODELS, SALESPERSONS AND DEMONSTRATORS	-	-	-	1	-	-
6 農、林、漁、牧工作人員 AGRICULTURAL, ANIMAL HUSBANDRY, FORESTRY, FISHING WORKERS	2	-	5	1	-	1
60 農、林、漁、牧工作人員 AGRICULTURAL, ANIMAL HUSBANDRY, FORESTRY AND FISHING WORKERS	2	-	5	1	-	1
7 技術工及有關工作人員 CRAFT, RELATED TRADES WORKERS	-	-	1	-	-	-
71 採礦工及營建工 EXTRACTION AND BUILDING TRADES WORKERS	-	-	-	-	-	-
72 金屬、機具處理及製造有關工作者 METAL, MACHINERY AND RELATED TRADES WORKERS	-	-	-	-	-	-
73 精密儀器、手工藝、印刷及有關工作者 PRECISION, HANDICRAFT, PRINTING AND RELATED TRADES WORKERS	-	-	-	-	-	-
79 其他技術工及有關工作者 OTHER CRAFT AND RELATED TRADES WORKERS	-	-	1	-	-	-
8 機械設備操作工及組裝工 PLANT, MACHINE OPERATORS, ASSEMBLERS	-	-	-	-	-	-
81 固定生產設備操作工 STATIONARY PLANT AND RELATED OPERATORS	-	-	-	-	-	-
82 機械操作工 MACHINE OPERATORS	-	-	-	-	-	-
83 組裝工 ASSEMBLERS	-	-	-	-	-	-
84 駕駛員及移運設備操作工 DRIVERS AND MOBILE PLANT OPERATORS	-	-	-	-	-	-

Table 42 Number of Deaths at Ages 15 & Over Classified According to the Mortality List of Death by Sex and Occupation, 2004 (*Cont. 12*)

UNIT: PERSON											
25-30		250		251		26		27		270	
循環系統疾病		急性風濕熱		慢性風濕性心臟病		高血壓性疾病		缺血性心臟病		急性心肌梗塞	
DISEASES OF THE CIRCULATORY SYSTEM		ACUTE RHEUMATIC FEVER		CHRONIC RHEUMATIC HEART DISEASE		HYPERTENSIVE DISEASE		ISCHAEMIC HEART DISEASE		ACUTE MYOCARDIAL INFARCTION	
男 M.	女 F.	男 M.	女 F.	男 M.	女 F.	男 M.	女 F.	男 M.	女 F.	男 M.	女 F.
15	-	-	-	-	-	1	-	6	-	5	-
20	3	-	-	-	-	-	1	6	1	5	1
419	254	-	-	-	3	30	26	140	83	106	70
419	254	-	-	-	3	30	26	140	83	106	70
43	5	-	-	1	-	-	1	13	3	10	3
9	-	-	-	-	-	-	-	2	-	1	-
8	1	-	-	-	-	-	-	2	1	1	1
4	1	-	-	-	-	-	1	-	-	-	-
22	3	-	-	1	-	-	-	9	2	8	2
39	3	-	-	-	-	2	-	16	-	12	-
2	1	-	-	-	-	-	-	-	-	-	-
5	1	-	-	-	-	-	-	1	-	-	-
2	1	-	-	-	-	-	-	1	-	1	-
30	-	-	-	-	-	2	-	14	-	11	-

表 42 十五歲以上之死亡人數按國際簡略死因與性別、職業分類(續十三)

中華民國九十三年

單位：人

職業別 OCCUPATION	29 腦血管疾病 CEREBROVASCULAR DISEASE		300 動脈粥樣硬化 ATHEROSCLEROSIS		321 肺炎 PNEUMONIA	
	男 M.	女 F.	男 M.	女 F.	男 M.	女 F.
52 保安服務工作人員 PROTECTIVE SERVICES WORKERS	2	-	-	-	1	-
53 模特兒、售貨員及展售說明人員 MODELS, SALESPERSONS AND DEMONSTRATORS	9	-	-	-	2	-
6 農、林、漁、牧工作人員 AGRICULTURAL, ANIMAL HUSBANDRY, FORESTRY, FISHING WORKERS	150	76	-	-	42	18
60 農、林、漁、牧工作人員 AGRICULTURAL, ANIMAL HUSBANDRY, FORESTRY AND FISHING WORKERS	150	76	-	-	42	18
7 技術工及有關工作人員 CRAFT, RELATED TRADES WORKERS	20	1	-	-	3	1
71 採礦工及營建工 EXTRACTION AND BUILDING TRADES WORKERS	6	-	-	-	-	-
72 金屬、機具處理及製造有關工作者 METAL, MACHINERY AND RELATED TRADES WORKERS	4	-	-	-	-	-
73 精密儀器、手工藝、印刷及有關工作者 PRECISION, HANDICRAFT, PRINTING AND RELATED TRADES WORKERS	2	-	-	-	-	-
79 其他技術工及有關工作者 OTHER CRAFT AND RELATED TRADES WORKERS	8	1	-	-	3	1
8 機械設備操作工及組裝工 PLANT, MACHINE OPERATORS, ASSEMBLERS	13	3	-	-	-	-
81 固定生產設備操作工 STATIONARY PLANT AND RELATED OPERATORS	1	1	-	-	-	-
82 機械操作工 MACHINE OPERATORS	4	1	-	-	-	-
83 組裝工 ASSEMBLERS	-	1	-	-	-	-
84 駕駛員及移運設備操作工 DRIVERS AND MOBILE PLANT OPERATORS	8	-	-	-	-	-

Table 42 Number of Deaths at Ages 15 & Over Classified According to the Mortality List of Death by Sex and Occupation, 2004 (Cont. 13)

PERSON											
322		323		341		342		347		350	
流行性感冒		支氣管炎、肺氣腫及氣喘		胃及十二指腸之潰瘍		闌尾炎		慢性肝病及肝硬化		腎炎、腎微候群及腎性病變	
INFLUENZA		BRONCHITIS, EMPHYSEMA AND ASTHMA		ULCER OF STOMACH AND DUODENUM		APPENDICITIS		CHRONIC LIVER DISEASE AND CIRRHOSIS		NEPHRITIS, NEPHROTIC SYNDROME AND NEPHROSIS	
男 M.	女 F.	男 M.	女 F.	男 M.	女 F.	男 M.	女 F.	男 M.	女 F.	男 M.	女 F.
-	-	1	-	-	-	-	-	2	-	-	-
-	-	-	1	-	-	-	-	3	-	1	1
-	-	23	12	15	2	-	-	84	24	44	19
-	-	23	12	15	2	-	-	84	24	44	19
-	-	2	-	-	-	-	-	13	-	2	1
-	-	1	-	-	-	-	-	1	-	1	1
-	-	-	-	-	-	-	-	8	-	-	-
-	-	-	-	-	-	-	-	-	-	-	-
-	-	1	-	-	-	-	-	4	-	1	-
-	-	1	-	-	-	-	-	13	1	1	-
-	-	-	-	-	-	-	-	1	-	-	-
-	-	-	-	-	-	-	-	1	1	-	-
-	-	-	-	-	-	-	-	1	-	-	-
-	-	1	-	-	-	-	-	10	-	1	-

表 42 十五歲以上之死亡人數按國際簡略死因與性別、職業分類(續十四)

中華民國九十三年

單位：人

職 業 別 OCCUPATION	360		39		44	
	攝護腺〔前列腺〕肥大		直接生產死亡		先天性畸形	
	HYPERPLASIA OF PROSTATE		DIRECT OBSTETRIC DEATHS		CONGENITAL ANOMALIES	
	男 M.	女 F.	男 M.	女 F.	男 M.	女 F.
52 保安服務工作人員 PROTECTIVE SERVICES WORKERS	-	-	-	-	-	-
53 模特兒、售貨員及展售說明人員 MODELS, SALESPERSONS AND DEMONSTRATORS	-	-	-	-	-	-
6 農、林、漁、牧工作人員 AGRICULTURAL, ANIMAL HUSBANDRY, FORESTRY, FISHING WORKERS	1	-	-	-	-	-
60 農、林、漁、牧工作人員 AGRICULTURAL, ANIMAL HUSBANDRY, FORESTRY AND FISHING WORKERS	1	-	-	-	-	-
7 技術工及有關工作人員 CRAFT, RELATED TRADES WORKERS	-	-	-	-	-	-
71 採礦工及營建工 EXTRACTION AND BUILDING TRADES WORKERS	-	-	-	-	-	-
72 金屬、機具處理及製造有關工作者 METAL, MACHINERY AND RELATED TRADES WORKERS	-	-	-	-	-	-
73 精密儀器、手工藝、印刷及有關工作者 PRECISION, HANDICRAFT, PRINTING AND RELATED TRADES WORKERS	-	-	-	-	-	-
79 其他技術工及有關工作者 OTHER CRAFT AND RELATED TRADES WORKERS	-	-	-	-	-	-
8 機械設備操作工及組裝工 PLANT, MACHINE OPERATORS, ASSEMBLERS	-	-	-	-	-	-
81 固定生產設備操作工 STATIONARY PLANT AND RELATED OPERATORS	-	-	-	-	-	-
82 機械操作工 MACHINE OPERATORS	-	-	-	-	-	-
83 組裝工 ASSEMBLERS	-	-	-	-	-	-
84 駕駛員及移運設備操作工 DRIVERS AND MOBILE PLANT OPERATORS	-	-	-	-	-	-

Table 42 Number of Deaths at Ages 15 & Over Classified According to the Mortality List of Death by Sex and Occupation, 2004 (*Cont. 14*)

UNIT: PERSON

46		E47-E53		E471		E50		E54		E55	
症狀、徵候及診斷欠明之病態 SIGNS, SYMPTOMS AND ILL-DEFINED CONDITIONS		意外事故及不良影響 ACCIDENTS AND ADVERSE EFFECTS		機車交通事故 MOTOR VEHICLE TRAFFIC ACCIDENTS		意外墜落 ACCIDENTAL FALLS		自殺 SUICIDE		他殺 HOMICIDE	
男 M.	女 F.	男 M.	女 F.	男 M.	女 F.	男 M.	女 F.	男 M.	女 F.	男 M.	女 F.
4	-	19	-	11	-	2	-	8	-	2	-
6	-	23	8	17	6	1	-	10	2	4	-
115	59	334	72	200	44	36	10	74	20	3	-
115	59	334	72	200	44	36	10	74	20	3	-
8	2	62	4	29	4	13	-	12	3	1	-
4	1	33	-	13	-	13	-	5	-	-	-
3	-	17	-	9	-	-	-	-	-	-	-
-	-	-	-	-	-	-	-	1	1	1	-
1	1	12	4	7	4	-	-	6	2	-	-
14	-	58	1	42	-	4	-	16	-	1	-
1	-	3	1	-	-	-	-	-	-	-	-
2	-	2	-	-	-	-	-	1	-	-	-
1	-	-	-	-	-	-	-	-	-	-	-
10	-	53	-	42	-	4	-	15	-	1	-

表 42 十五歲以上之死亡人數按國際簡略死因與性別、職業分類(續十五)

中華民國九十三年

單位：人

職 業 別 OCCUPATION	01-56			01-07		01	
	所有死亡原因 ALL CAUSES OF DEATH			傳染病及寄生蟲病 INFECTIOUS AND PARASITIC DISEASES		腸道傳染病 INTESTINAL INFECTIOUS DISEASES	
	計 TOTAL	男 M.	女 F.	男 M.	女 F.	男 M.	女 F.
9 非技術工及體力工 ELEMENTARY OCCUPATIONS	1010	873	137	3	-	-	-
91 小販及服務工 SALES AND SERVICES ELEMENTARY OCCUPATIONS	303	249	54	-	-	-	-
92 生產體力工 PRODUCTION LABORERS AND RELATED WORKERS	382	343	39	1	-	-	-
99 其他非技術工及體力工 OTHER ELEMENTARY OCCUPATIONS	325	281	44	2	-	-	-
0 現役軍人 SERVICEMEN	107	107	-	-	-	-	-
01 現役軍人 SERVICEMEN	107	107	-	-	-	-	-
X 職業不能分類之工作者 WORKERS NOT CLASSIFIABLE OCCUPATIONS	3	2	1	-	-	-	-
X2 職業無法認定之工作者 WORKERS REPORTING OCCUPATIONS UNIDENTIFIABLE OR INADEQUATELY DESCRIBED	3	2	1	-	-	-	-
Y 其他 OTHERS	126220	77473	48747	1663	869	14	12
Y2 學生 STUDENT	219	150	69	1	-	-	-
Y3 家庭主婦 HOUSEWIFE	10801	-	10801	-	160	-	2
Y4 殘廢、久病或老衰 MAIM AND CRIPPLE	85740	49961	35779	1188	687	7	10
Y5 受監禁者及被收容者 CONFINEMENT	10	10	-	-	-	-	-
Y6 其他 OTHERS	29450	27352	2098	474	22	7	-

Table 42 Number of Deaths at Ages 15 & Over Classified According to the Mortality List of Death by Sex and Occupation, 2004 (*Cont.15*)

UNIT: PERSON											
02		037		038		052		08-14		091	
結核病		破傷風		敗血症		瘧疾		惡性腫瘤		胃惡性腫瘤	
TUBERCULOSIS		TETANUS		SEPTICAEMIA		MALARIA		MALIGNANT NEOPLASMS		MALIGNANT NEOPLASM OF STOMACH	
男 M.	女 F.	男 M.	女 F.	男 M.	女 F.	男 M.	女 F.	男 M.	女 F.	男 M.	女 F.
1	-	-	-	-	-	-	-	75	12	3	1
-	-	-	-	-	-	-	-	31	6	-	-
1	-	-	-	-	-	-	-	29	4	1	1
-	-	-	-	-	-	-	-	15	2	2	-
-	-	-	-	-	-	-	-	5	-	-	-
-	-	-	-	-	-	-	-	5	-	-	-
-	-	-	-	-	-	-	-	-	1	-	-
-	-	-	-	-	-	-	-	-	1	-	-
722	215	2	1	492	458	2	-	22285	12673	1581	838
-	-	-	-	-	-	-	-	12	9	-	-
-	41	-	-	-	53	-	-	-	4503	-	271
575	166	1	1	410	397	1	-	13677	7516	1184	540
-	-	-	-	-	-	-	-	2	-	-	-
147	8	1	-	82	8	1	-	8594	645	397	27



表 42 十五歲以上之死亡人數按國際簡略死因與性別、職業分類(續十六)

中華民國九十三年

單位：人

職 業 別 OCCUPATION	093		094		095	
	結腸惡性腫瘤 MALIGNANT NEOPLASM OF COLON		直腸、直腸乙狀結腸連 接部及肛門惡性腫瘤 MALIGNANT NEOPLASM OF RECTUM, RECTOSIGMOID JUNCTION AND ANUS		肝惡性腫瘤，明示為原 發性者 MALIGNANT NEOPLASM OF LIVER, SPECIFIED AS PRIMARY	
	男 M.	女 F.	男 M.	女 F.	男 M.	女 F.
9 非技術工及體力工 ELEMENTARY OCCUPATIONS	2	3	2	-	-	-
91 小販及服務工 SALES AND SERVICES ELEMENTARY OCCUPATIONS	-	2	-	-	-	-
92 生產體力工 PRODUCTION LABORERS AND RELATED WORKERS	1	-	1	-	-	-
99 其他非技術工及體力工 OTHER ELEMENTARY OCCUPATIONS	1	1	1	-	-	-
0 現役軍人 SERVICEMEN	-	-	1	-	1	-
01 現役軍人 SERVICEMEN	-	-	1	-	1	-
X 職業不能分類之工作者 WORKERS NOT CLASSIFIABLE OCCUPATIONS	-	-	-	-	-	-
X2 職業無法認定之工作者 WORKERS REPORTING OCCUPATIONS UNIDENTIFIABLE OR INADEQUATELY DESCRIBED	-	-	-	-	-	-
Y 其他 OTHERS	1501	1094	706	495	213	60
Y2 學生 STUDENT	-	-	-	-	-	-
Y3 家庭主婦 HOUSEWIFE	-	317	-	169	-	22
Y4 殘廢、久病或老衰 MAIM AND CRIPPLE	1076	731	491	301	91	35
Y5 受監禁者及收容者 CONFINEMENT	-	-	-	-	-	-
Y6 其他 OTHERS	425	46	215	25	122	3

Table 42 Number of Deaths at Ages 15 & Over Classified According to the Mortality List of Death by Sex and Occupation, 2004 (*Cont. 16*)

UNIT: PERSON											
101		113		120		141		181		191	
氣管、支氣管及肺之惡性腫瘤 MALIGNANT NEOPLASM OF TRACHEA, BRONCHUS AND LUNG		女性乳房惡性腫瘤 MALIGNANT NEOPLASM OF FEMALE BREAST		子宮頸惡性腫瘤 MALIGNANT NEOPLASM OF CERVIX UTERI		白血病 LEUKAEMIA		糖尿病 DIABETES MELLITUS		營養性消瘦 NUTRITIONAL MARASMUS	
男 M.	女 F.	男 M.	女 F.	男 M.	女 F.	男 M.	女 F.	男 M.	女 F.	男 M.	女 F.
17	1	-	1	-	3	1	-	10	5	-	-
13	-	-	-	-	1	1	-	4	3	-	-
2	1	-	1	-	1	-	-	4	1	-	-
2	-	-	-	-	1	-	-	2	1	-	-
-	-	-	-	-	-	-	-	-	-	-	-
-	-	-	-	-	-	-	-	-	-	-	-
-	-	-	-	-	-	-	-	-	-	-	-
-	-	-	-	-	-	-	-	-	-	-	-
4762	2163	-	1306	-	867	469	301	4172	4772	8	8
-	-	-	3	-	-	3	2	-	2	-	-
-	672	-	803	-	379	-	118	-	841	-	2
3663	1407	-	366	-	455	265	135	2975	3859	6	6
1	-	-	-	-	-	-	-	1	-	-	-
1098	84	-	134	-	33	201	46	1196	70	2	-

表 42 十五歲以上之死亡人數按國際簡略死因與性別、職業分類(續十七)

中華民國九十三年

單位：人

職 業 別 OCCUPATION	192 其他蛋白質、卡洛里之 營養不良 OTHER PROTEIN-CALORIE MALNUTRITION		200 貧血 ANAEMIAS		220 腦膜炎 MENINGITIS	
	男 M.	女 F.	男 M.	女 F.	男 M.	女 F.
9 非技術工及體力工 ELEMENTARY OCCUPATIONS	1	-	-	-	1	-
91 小販及服務工 SALES AND SERVICES ELEMENTARY OCCUPATIONS	-	-	-	-	1	-
92 生產體力工 PRODUCTION LABORERS AND RELATED WORKERS	1	-	-	-	-	-
99 其他非技術工及體力工 OTHER ELEMENTARY OCCUPATIONS	-	-	-	-	-	-
0 現役軍人 SERVICEMEN	-	-	-	-	-	-
01 現役軍人 SERVICEMEN	-	-	-	-	-	-
X 職業不能分類之工作者 WORKERS NOT CLASSIFIABLE OCCUPATIONS	-	-	-	-	-	-
X2 職業無法認定之工作者 WORKERS REPORTING OCCUPATIONS UNIDENTIFIABLE OR INADEQUATELY DESCRIBED	-	-	-	-	-	-
Y 其他 OTHERS	58	35	107	102	68	48
Y2 學生 STUDENT	-	-	-	-	-	-
Y3 家庭主婦 HOUSEWIFE	-	4	-	14	-	14
Y4 殘廢、久病或老衰 MAIM AND CRIPPLE	39	29	80	81	29	27
Y5 受監禁者及被收容者 CONFINEMENT	-	-	-	-	-	-
Y6 其他 OTHERS	19	2	27	7	39	7

Table 42 Number of Deaths at Ages 15 & Over Classified According to the Mortality List of Death by Sex and Occupation, 2004 (*Cont. 17*)

UNIT: PERSON											
25-30		250		251		26		27		270	
循環系統疾病		急性風濕熱		慢性風濕性心臟病		高血壓性疾病		缺血性心臟病		急性心肌梗塞	
DISEASES OF THE CIRCULATORY SYSTEM		ACUTE RHEUMATIC FEVER		CHRONIC RHEUMATIC HEART DISEASE		HYPERTENSIVE DISEASE		ISCHAEMIC HEART DISEASE		ACUTE MYOCARDIAL INFARCTION	
男 M.	女 F.	男 M.	女 F.	男 M.	女 F.	男 M.	女 F.	男 M.	女 F.	男 M.	女 F.
100	14	-	-	-	-	13	3	37	2	29	2
43	7	-	-	-	-	2	-	17	1	14	1
33	3	-	-	-	-	5	2	12	1	8	1
24	4	-	-	-	-	6	1	8	-	7	-
-	-	-	-	-	-	-	-	-	-	-	-
-	-	-	-	-	-	-	-	-	-	-	-
-	-	-	-	-	-	-	-	-	-	-	-
-	-	-	-	-	-	-	-	-	-	-	-
15764	11172	-	1	66	110	867	854	4408	2486	2590	1444
5	2	-	-	-	-	-	-	2	-	2	-
-	1534	-	-	-	28	-	61	-	309	-	205
11598	9421	-	1	44	76	720	781	3292	2137	1813	1211
4	-	-	-	-	-	1	-	-	-	-	-
4157	215	-	-	22	6	146	12	1114	40	775	28

表 42 十五歲以上之死亡人數按國際簡略死因與性別、職業分類(續十八)

中華民國九十三年

單位：人

職 業 別 OCCUPATION	29		300		321	
	腦血管疾病 CEREBROVASCULAR DISEASE		動脈粥樣硬化 ATHEROSCLEROSIS		肺炎 PNEUMONIA	
	男 M.	女 F.	男 M.	女 F.	男 M.	女 F.
9 非技術工及體力工 ELEMENTARY OCCUPATIONS	21	6	-	-	6	-
91 小販及服務工 SALES AND SERVICES ELEMENTARY OCCUPATIONS	14	5	-	-	2	-
92 生產體力工 PRODUCTION LABORERS AND RELATED WORKERS	4	-	-	-	3	-
99 其他非技術工及體力工 OTHER ELEMENTARY OCCUPATIONS	3	1	-	-	1	-
0 現役軍人 SERVICEMEN	-	-	-	-	1	-
01 現役軍人 SERVICEMEN	-	-	-	-	1	-
X 職業不能分類之工作者 WORKERS NOT CLASSIFIABLE OCCUPATIONS	-	-	-	-	-	-
X2 職業無法認定之工作者 WORKERS REPORTING OCCUPATIONS UNIDENTIFIABLE OR INADEQUATELY DESCRIBED	-	-	-	-	-	-
Y 其他 OTHERS	6935	5018	19	24	3562	1847
Y2 學生 STUDENT	1	-	-	-	-	1
Y3 家庭主婦 HOUSEWIFE	-	790	-	4	-	141
Y4 殘廢、久病或老衰 MAIM AND CRIPPLE	5049	4131	19	20	3104	1678
Y5 受監禁者及被收容者 CONFINEMENT	3	-	-	-	-	-
Y6 其他 OTHERS	1882	97	-	-	458	27

Table 42 Number of Deaths at Ages 15 & Over Classified According to the Mortality List of Death by Sex and Occupation, 2004 (*Cont. 18*)

UNIT: PERSON

322		323		341		342		347		350	
流行性感 INFLUENZA		支氣管炎、肺氣腫及氣喘 BRONCHITIS, EMPHYSEMA AND ASTHMA		胃及十二指腸之潰瘍 ULCER OF STOMACH AND DUODENUM		闌尾炎 APPENDICITIS		慢性肝病及肝硬化 CHRONIC LIVER DISEASE AND CIRRHOSIS		腎炎、腎微候群及腎性病變 NEPHRITIS, NEPHROTIC SYNDROME AND NEPHROSIS	
男 M.	女 F.	男 M.	女 F.	男 M.	女 F.	男 M.	女 F.	男 M.	女 F.	男 M.	女 F.
-	-	4	1	2	-	-	-	29	3	3	-
-	-	1	-	1	-	-	-	9	1	3	-
-	-	1	1	-	-	-	-	14	1	-	-
-	-	2	-	1	-	-	-	6	1	-	-
-	-	-	-	-	-	-	-	1	-	2	-
-	-	-	-	-	-	-	-	1	-	2	-
-	-	-	-	-	-	-	-	-	-	-	-
-	-	-	-	-	-	-	-	-	-	-	-
6	2	839	492	539	272	10	12	3628	1517	2369	2218
-	-	-	-	-	-	-	-	-	2	-	-
-	-	-	65	-	33	-	2	-	458	-	318
6	2	708	414	436	233	8	10	1083	997	1896	1865
-	-	1	-	-	-	-	-	1	-	-	-
-	-	130	13	103	6	2	-	2544	60	473	35

表 42 十五歲以上之死亡人數按國際簡略死因與性別、職業分類(續完)

中華民國九十三年

單位：人

職 業 別 OCCUPATION	360		39		44	
	攝護腺〔前列腺〕肥大 HYPERPLASIA OF PROSTATE		直接生產死亡 DIRECT OBSTETRIC DEATHS		先天性畸形 CONGENITAL ANOMALIES	
	男 M.	女 F.	男 M.	女 F.	男 M.	女 F.
9 非技術工及體力工 ELEMENTARY OCCUPATIONS	-	-	-	-	2	-
91 小販及服務工 SALES AND SERVICES ELEMENTARY OCCUPATIONS	-	-	-	-	2	-
92 生產體力工 PRODUCTION LABORERS AND RELATED WORKERS	-	-	-	-	-	-
99 其他非技術工及體力工 OTHER ELEMENTARY OCCUPATIONS	-	-	-	-	-	-
0 現役軍人 SERVICEMEN	-	-	-	-	1	-
01 現役軍人 SERVICEMEN	-	-	-	-	1	-
X 職業不能分類之工作者 WORKERS NOT CLASSIFIABLE OCCUPATIONS	-	-	-	-	-	-
X2 職業無法認定之工作者 WORKERS REPORTING OCCUPATIONS UNIDENTIFIABLE OR INADEQUATELY DESCRIBED	-	-	-	-	-	-
Y 其他 OTHERS	36	-	-	10	33	29
Y2 學生 STUDENT	-	-	-	-	2	2
Y3 家庭主婦 HOUSEWIFE	-	-	-	10	-	11
Y4 殘廢、久病或老衰 MAIM AND CRIPPLE	35	-	-	-	3	4
Y5 受監禁者及被收容者 CONFINEMENT	-	-	-	-	-	-
Y6 其他 OTHERS	1	-	-	-	28	12

Table 42 Number of Deaths at Ages 15 & Over Classified According to the Mortality List of Death by Sex and Occupation, 2004 (*Cont'd*)

UNIT: PERSON											
46		E47-E53		E471		E50		E54		E55	
症狀、徵候及診斷欠明之病態 SIGNS, SYMPTOMS AND ILL-DEFINED CONDITIONS		意外事故及不良影響 ACCIDENTS AND ADVERSE EFFECTS		機動車交通事故 MOTOR VEHICLE TRAFFIC ACCIDENTS		意外墜落 ACCIDENTAL FALLS		自殺 SUICIDE		他殺 HOMICIDE	
男 M.	女 F.	男 M.	女 F.	男 M.	女 F.	男 M.	女 F.	男 M.	女 F.	男 M.	女 F.
65	6	413	64	254	46	59	4	105	22	8	1
12	2	87	28	54	19	14	3	36	4	2	-
23	2	182	18	106	15	22	-	33	5	2	-
30	2	144	18	94	12	23	1	36	13	4	1
9	-	61	-	41	-	5	-	18	-	2	-
9	-	61	-	41	-	5	-	18	-	2	-
-	-	2	-	2	-	-	-	-	-	-	-
-	-	2	-	2	-	-	-	-	-	-	-
5018	3573	5049	1813	2813	1046	734	288	2075	1052	161	44
4	3	105	36	89	33	-	-	12	3	1	2
-	380	-	754	-	482	-	70	-	549	-	20
3364	3062	1503	713	760	311	311	202	463	253	17	6
-	-	-	-	-	-	-	-	-	-	-	-
1650	128	3441	310	1964	220	423	16	1600	247	143	16



表 43 十五歲以上之死亡人數按年齡、性別及婚姻狀況分類  
 Table 43 Deaths at Ages 15 and Over by Age, Sex and Marital Status, 2004  
 中華民國九十三年

單位：人  
 UNIT: PERSON

年 齡 別 AGE(IN YEARS )	總 計 TOTAL			未 婚 SINGLE		已 婚 MARRIED		離 婚 DIVORCED		配 偶 死 亡 WIDOWED		不 詳 UNKNOWN	
	計 TOTAL	男 M.	女 F.	男 M.	女 F.	男 M.	女 F.	男 M.	女 F.	男 M.	女 F.	男 M.	女 F.
總 計 TOTAL	131613	81674	49939	11122	2436	53238	22032	4090	1415	11770	23216	1454	840
15 -- 19	856	624	232	617	228	5	2	-	-	-	2	2	-
20 -- 24	1254	887	367	826	315	50	36	6	13	2	1	3	2
25 -- 29	1585	1160	425	862	242	224	132	60	44	3	1	11	6
30 -- 34	2142	1582	560	845	174	572	296	146	78	10	8	9	4
35 -- 39	3260	2428	832	871	174	1197	487	320	140	9	23	31	8
40 -- 44	4827	3507	1320	880	167	2063	884	493	190	29	62	42	17
45 -- 49	6279	4531	1748	763	160	3009	1213	619	220	74	132	66	23
50 -- 54	7458	5233	2225	548	136	3855	1625	619	189	135	257	76	18
55 -- 59	6599	4553	2046	382	87	3557	1514	416	109	136	324	62	12
60 -- 64	9062	5874	3188	317	69	4810	2246	347	88	327	748	73	37
65 -- 69	11994	7347	4647	405	88	5953	2975	212	79	681	1430	96	75
70 -- 74	16861	10620	6241	635	95	8097	3473	259	88	1440	2482	189	103
75 -- 79	20794	13396	7398	1355	142	9110	3126	314	69	2308	3910	309	151
80 -- 84	18828	10691	8137	1100	158	6476	2406	171	64	2667	5343	277	166
85 -- 89	12107	6026	6081	499	130	3049	1095	77	27	2261	4696	140	133
90 -- 94	6171	2682	3489	182	54	1057	442	25	16	1360	2908	58	69
95 -- 99	1331	468	863	31	15	135	65	3	1	293	768	6	14
100 +	205	65	140	4	2	19	15	3	-	35	121	4	2

附註：本表資料含金馬地區。  
 REMARK: THE DATA INCLUDES KINMA AREA.

(五) 新生兒及嬰兒死亡概況

**(V) Neonatal and Infant Mortality**

表 44 新生兒死亡人數按月份與地區分類

中華民國九十三年

單位：人

地 區 別 LOCALITY	總 計 TOTAL			一 月 JAN.		二 月 FEB.		三 月 MAR.		四 月 APR.	
	計 TOTAL	男 M.	女 F.	男 M.	女 F.	男 M.	女 F.	男 M.	女 F.	男 M.	女 F.
總 計 TOTAL *	623	358	265	33	14	25	17	27	23	31	22
臺灣地區 TAIWAN AREA	619	355	264	33	14	25	17	27	23	31	22
臺灣省 TAIWAN PROV.	519	301	218	28	12	19	15	23	21	28	18
臺北縣 TAIPEI COUNTY	77	43	34	4	2	2	2	4	3	1	3
宜蘭縣 ILAN COUNTY	21	9	12	2	-	-	2	1	2	2	1
桃園縣 T.Y. COUNTY	43	20	23	1	3	1	2	-	2	4	2
新竹縣 H.C. COUNTY	21	17	4	2	-	3	1	1	-	1	-
苗栗縣 MIAOLI COUNTY	14	5	9	-	1	-	-	-	1	-	1
臺中縣 T.C. COUNTY	54	38	16	5	1	3	3	3	1	4	-
彰化縣 C.H. COUNTY	41	30	11	2	1	1	-	5	2	1	1
南投縣 NANTOU COUNTY	19	12	7	-	1	-	-	-	-	2	-
雲林縣 YUNLIN COUNTY	24	12	12	1	-	-	1	-	4	2	1
嘉義縣 CHIAYI COUNTY	18	14	4	1	-	1	1	2	-	1	-
臺南縣 TAINAN COUNTY	23	10	13	-	1	-	-	2	-	1	1
高雄縣 K.S. COUNTY	39	22	17	3	-	1	-	1	2	-	1
屏東縣 P.T. COUNTY	31	16	15	1	1	2	-	-	1	-	1
臺東縣 T.T. COUNTY	8	4	4	-	-	1	-	-	-	-	-
花蓮縣 H.L. COUNTY	12	6	6	1	-	2	-	-	1	1	1
澎湖縣 PENGHU COUNTY	6	3	3	-	-	-	-	-	1	1	1
基隆市 K.L. CITY	8	4	4	2	-	-	-	1	-	-	-
新竹市 H.C. CITY	15	8	7	-	1	-	1	1	-	2	1
臺中市 T.C. CITY	30	19	11	2	-	1	1	1	1	4	2
嘉義市 CHIAYI CITY	4	3	1	1	-	-	-	1	-	-	-
臺南市 TAINAN CITY	11	6	5	-	-	1	1	-	-	1	1
臺北市 TAIPEI CITY	56	29	27	1	1	1	1	3	2	2	4
高雄市 K.S. CITY	44	25	19	4	1	5	1	1	-	1	-
金馬地區 KINMA AREA	4	3	1	-	-	-	-	-	-	-	-
金門縣 KINMEN COUNTY	4	3	1	-	-	-	-	-	-	-	-
連江縣 L.C. COUNTY	-	-	-	-	-	-	-	-	-	-	-

附註：1. 本表資料係以死亡發生日期為統計之依據。

2. \* 係含金馬地區資料。

Table 44 Deaths Under 4 Weeks by Month and Locality, 2004

UNIT: PERSON

五 MAY 月		六 JUNE 月		七 JULY 月		八 AUG. 月		九 SEPT. 月		十 OCT. 月		十一 NOV. 月		十二 DEC. 月	
男 M.	女 F.	男 M.	女 F.	男 M.	女 F.	男 M.	女 F.	男 M.	女 F.	男 M.	女 F.	男 M.	女 F.	男 M.	女 F.
27	24	26	23	35	24	37	22	38	27	31	27	23	23	25	19
25	24	26	23	34	24	37	22	38	26	31	27	23	23	25	19
23	20	19	19	29	20	31	17	33	19	26	22	19	19	23	16
6	5	4	2	6	1	6	2	4	4	5	5	1	2	-	3
-	-	-	3	-	2	-	-	1	1	-	-	1	-	2	1
1	4	1	-	2	3	2	2	5	2	2	1	-	1	1	1
2	-	-	-	-	3	3	-	2	-	2	-	1	-	-	-
1	1	1	1	-	-	1	-	-	2	1	-	-	1	1	1
-	2	2	1	7	-	2	1	5	2	4	1	1	3	2	1
3	1	4	1	-	-	4	3	3	-	-	1	2	-	5	1
-	-	-	1	2	-	1	-	2	-	1	3	4	1	-	1
-	-	3	-	-	-	2	1	1	2	2	2	-	1	1	-
2	-	-	1	2	-	2	-	1	1	-	-	-	-	2	1
2	-	1	3	2	1	-	-	-	1	1	1	-	3	1	2
1	2	-	1	2	4	4	2	2	-	1	3	3	2	4	-
1	-	-	4	4	2	1	1	2	1	3	2	2	2	-	-
-	2	1	-	-	-	-	-	1	1	-	1	-	-	1	-
-	-	-	-	-	1	-	-	-	1	1	1	-	1	1	-
-	-	-	-	-	-	1	1	-	-	-	-	1	-	-	-
-	-	-	-	-	1	-	2	1	-	-	-	-	-	-	1
2	-	-	-	1	1	1	1	-	1	1	-	-	-	-	1
2	2	1	-	-	-	1	1	3	-	1	1	2	1	1	2
-	-	-	-	1	-	-	-	-	-	-	-	-	1	-	-
-	1	1	1	-	1	-	-	-	-	1	-	1	-	1	-
2	2	2	-	4	2	4	4	5	4	3	5	2	-	-	2
-	2	5	4	1	2	2	1	-	3	2	-	2	4	2	1
2	-	-	-	1	-	-	-	-	1	-	-	-	-	-	-
2	-	-	-	1	-	-	-	-	1	-	-	-	-	-	-
-	-	-	-	-	-	-	-	-	-	-	-	-	-	-	-

REMARK: 1. THE DATA FOR THIS TABLE WERE BASED ON THE DATE OF OCCURRENCE.  
 2. \* INCLUDES KINMA AREA.

表 44 新生兒死亡人數按月份與地區分類(續)

中華民國九十三年

單位: 人

地 區 別 LOCALITY	總 計 TOTAL			一 月 JAN.		二 月 FEB.		三 月 MAR.		四 月 APR.	
	計 TOTAL	男 M.	女 F.	男 M.	女 F.	男 M.	女 F.	男 M.	女 F.	男 M.	女 F.
臺北市 TAIPEI CITY	56	29	27	1	1	1	1	3	2	2	4
松山區 S.S. CH'U	1	-	1	-	-	-	-	-	-	-	-
信義區 H.Y. CH'U	4	2	2	-	-	-	-	-	-	-	1
大安區 TA-AN CH'U	5	2	3	-	-	-	-	-	-	-	-
中山區 C.S. CH'U	2	1	1	-	-	-	-	-	-	-	-
中正區 C.C. CH'U	4	2	2	-	-	-	-	-	-	2	-
大同區 TATUNG CH'U	2	-	2	-	-	-	-	-	1	-	-
萬華區 WANHWA CH'U	5	2	3	1	-	-	-	-	1	-	-
文山區 W.S. CH'U	5	2	3	-	-	-	-	-	-	-	2
南港區 N.K. CH'U	-	-	-	-	-	-	-	-	-	-	-
內湖區 NEIHU CH'U	8	4	4	-	-	-	-	1	-	-	1
士林區 S.L. CH'U	13	10	3	-	1	1	-	2	-	-	-
北投區 PEITOU CH'U	7	4	3	-	-	-	1	-	-	-	-
高雄市 K.S. CITY	44	25	19	4	1	5	1	1	-	1	-
鹽埕區 Y.C. CH'U	-	-	-	-	-	-	-	-	-	-	-
鼓山區 KUSHAN CH'U	2	-	2	-	1	-	-	-	-	-	-
左營區 T.Y. CH'U	8	4	4	1	-	-	1	-	-	1	-
楠梓區 NANTZU CH'U	4	2	2	-	-	-	-	-	-	-	-
三民區 SANMIN CH'U	12	7	5	2	-	1	-	-	-	-	-
新興區 H.H. CH'U	-	-	-	-	-	-	-	-	-	-	-
前金區 C.C. CH'U	-	-	-	-	-	-	-	-	-	-	-
苓雅區 LINYA CH'U	5	2	3	-	-	2	-	-	-	-	-
前鎮區 C.C. CH'U	7	6	1	1	-	1	-	1	-	-	-
旗津區 C.C. CH'U	-	-	-	-	-	-	-	-	-	-	-
小港區 H.K. CH'U	6	4	2	-	-	1	-	-	-	-	-

Table 44 Deaths Under 4 Weeks by Month and Locality, 2004 (Cont)

UNIT: PERSON

五 MAY 月		六 JUNE 月		七 JULY 月		八 AUG. 月		九 SEPT. 月		十 OCT. 月		十一 NOV. 月		十二 DEC. 月	
男 M.	女 F.	男 M.	女 F.	男 M.	女 F.	男 M.	女 F.	男 M.	女 F.	男 M.	女 F.	男 M.	女 F.	男 M.	女 F.
2	2	2	-	4	2	4	4	5	4	3	5	2	-	-	2
-	-	-	-	-	-	-	1	-	-	-	-	-	-	-	-
-	-	-	-	-	-	1	-	-	-	1	-	-	-	-	1
-	-	-	-	-	-	-	1	2	-	-	2	-	-	-	-
1	-	-	-	-	-	-	-	-	-	-	1	-	-	-	-
-	-	-	-	-	-	-	1	-	-	-	1	-	-	-	-
-	-	-	-	-	1	-	-	-	-	-	-	-	-	-	-
-	1	-	-	-	-	-	-	1	1	-	-	-	-	-	-
-	-	1	-	-	-	1	-	-	1	-	-	-	-	-	-
-	-	-	-	-	-	-	-	-	-	-	-	-	-	-	-
-	-	-	-	1	1	-	-	1	1	1	-	-	-	-	1
1	-	-	-	-	-	2	1	1	1	1	-	2	-	-	-
-	1	1	-	3	-	-	-	-	-	-	1	-	-	-	-
-	2	5	4	1	2	2	1	-	3	2	-	2	4	2	1
-	-	-	-	-	-	-	-	-	-	-	-	-	-	-	-
-	-	-	1	-	-	-	-	-	-	-	-	-	-	-	-
-	-	1	-	-	-	1	-	-	3	-	-	-	-	-	-
-	-	-	-	-	1	1	1	-	-	1	-	-	-	-	-
-	-	-	1	-	1	-	-	-	-	1	-	1	2	2	1
-	-	-	-	-	-	-	-	-	-	-	-	-	-	-	-
-	-	-	-	-	-	-	-	-	-	-	-	-	-	-	-
-	1	-	1	-	-	-	-	-	-	-	-	-	1	-	-
-	-	3	-	-	-	-	-	-	-	-	-	-	1	-	-
-	-	-	-	-	-	-	-	-	-	-	-	-	-	-	-
-	1	1	1	1	-	-	-	-	-	-	-	1	-	-	-

表 45 嬰兒死亡人數按月份與地區分類

中華民國九十三年

單位：人

地 區 別 LOCALITY	總 計 TOTAL			一 JAN. 月		二 FEB. 月		三 MAR. 月		四 APR. 月	
	計 TOTAL	男 M.	女 F.	男 M.	女 F.	男 M.	女 F.	男 M.	女 F.	男 M.	女 F.
總 計 TOTAL *	1146	645	501	66	33	56	38	53	52	58	42
臺灣地區 TAIWAN AREA	1140	642	498	66	33	56	38	53	51	58	42
臺灣省 TAIWAN PROV.	966	541	425	52	27	43	33	45	49	48	37
臺北縣 TAIPEI COUNTY	152	85	67	9	5	5	3	8	7	6	6
宜蘭縣 ILAN COUNTY	32	16	16	2	-	-	2	3	4	4	1
桃園縣 T.Y. COUNTY	97	52	45	4	4	4	4	2	5	11	3
新竹縣 H.C. COUNTY	37	23	14	2	2	4	1	1	-	1	1
苗栗縣 MIAOLI COUNTY	37	19	18	1	1	3	1	2	1	-	1
臺中縣 T.C. COUNTY	92	58	34	6	2	6	4	6	3	5	1
彰化縣 C.H. COUNTY	72	47	25	4	2	2	2	7	2	2	4
南投縣 NANTOU COUNTY	34	20	14	2	1	-	1	2	-	3	1
雲林縣 YUNLIN COUNTY	38	20	18	1	1	-	3	-	5	3	2
嘉義縣 CHIAYI COUNTY	32	23	9	1	-	3	2	4	-	1	-
臺南縣 TAINAN COUNTY	39	20	19	2	1	2	-	2	2	1	2
高雄縣 K.S. COUNTY	80	43	37	5	-	4	2	4	8	-	2
屏東縣 P.T. COUNTY	56	25	31	4	3	3	2	-	2	-	4
臺東縣 T.T. COUNTY	17	11	6	-	-	1	-	-	-	1	-
花蓮縣 H.L. COUNTY	22	10	12	1	1	3	-	-	1	1	1
澎湖縣 PENGHU COUNTY	8	3	5	-	-	-	-	-	2	1	2
基隆市 K.L. CITY	16	9	7	3	-	1	-	1	2	-	-
新竹市 H.C. CITY	26	14	12	1	1	-	2	1	-	2	2
臺中市 T.C. CITY	55	30	25	3	2	1	3	1	3	5	3
嘉義市 CHIAYI CITY	7	4	3	1	-	-	-	1	1	-	-
臺南市 TAINAN CITY	17	9	8	-	1	1	1	-	1	1	1
臺北市 TAIPEI CITY	100	58	42	5	4	4	3	7	2	8	4
高雄市 K.S. CITY	74	43	31	9	2	9	2	1	-	2	1
金馬地區 KINMA AREA	6	3	3	-	-	-	-	-	1	-	-
金門縣 KINMEN COUNTY	5	3	2	-	-	-	-	-	-	-	-
連江縣 L.C. COUNTY	1	-	1	-	-	-	-	-	1	-	-

附註：\*係含金馬地區資料。

Table 45 Deaths Under 1 Year by Month and Locality, 2004

UNIT: PERSON

五 MAY 月		六 JUNE 月		七 JULY 月		八 AUG. 月		九 SEPT. 月		十 OCT. 月		十一 NOV. 月		十二 DEC. 月	
男 M.	女 F.	男 M.	女 F.	男 M.	女 F.	男 M.	女 F.	男 M.	女 F.	男 M.	女 F.	男 M.	女 F.	男 M.	女 F.
54	47	51	42	53	42	56	43	53	46	53	50	50	36	42	30
52	47	51	42	52	42	56	42	53	45	53	50	50	36	42	30
47	41	41	36	47	36	47	34	47	35	44	43	43	30	37	24
11	9	8	5	9	3	7	7	6	5	7	9	5	3	4	5
2	-	-	4	-	2	-	-	1	2	-	-	2	-	2	1
3	7	5	1	4	5	3	5	7	3	3	4	5	3	1	1
4	3	-	1	-	5	3	-	3	-	3	1	2	-	-	-
2	1	1	1	2	-	2	1	2	5	1	1	2	3	1	2
2	3	4	4	9	2	4	3	6	3	5	4	3	3	2	2
5	2	6	2	-	1	4	4	3	2	3	2	2	1	9	1
-	-	1	3	3	-	1	1	2	-	1	4	5	1	-	2
-	-	3	-	3	-	3	1	3	2	3	2	-	2	1	-
2	1	-	1	2	2	3	1	2	1	1	-	1	-	3	1
3	-	1	3	3	1	2	-	-	2	3	2	-	3	1	3
4	3	1	4	2	5	5	2	3	4	4	4	5	3	6	-
1	2	-	4	6	4	2	1	3	1	4	2	2	4	-	2
1	3	3	-	2	-	-	-	1	1	-	1	1	1	1	-
-	2	-	1	-	1	2	1	-	1	1	2	1	1	1	-
-	-	-	-	-	-	1	1	-	-	-	-	1	-	-	-
1	-	1	-	-	2	-	2	1	-	-	-	-	-	1	1
3	2	1	-	1	1	2	1	-	1	2	1	-	-	1	1
2	2	5	-	-	1	3	2	4	2	1	4	3	1	2	2
-	-	-	-	1	-	-	1	-	-	1	-	-	1	-	-
1	1	1	2	-	1	-	-	-	-	1	-	3	-	1	-
4	3	4	2	4	2	5	7	6	5	5	6	3	1	3	3
1	3	6	4	1	4	4	1	-	5	4	1	4	5	2	3
2	-	-	-	1	-	-	1	-	1	-	-	-	-	-	-
2	-	-	-	1	-	-	1	-	1	-	-	-	-	-	-
-	-	-	-	-	-	-	-	-	-	-	-	-	-	-	-

REMARK: \*INCLUDES KINMA AREA.



表 45 嬰兒死亡人數按月份與地區分類(續)

中華民國九十三年

單位：人

地 區 別 LOCALITY	總 計 TOTAL			一 月 JAN.		二 月 FEB.		三 月 MAR.		四 月 APR.	
	計 TOTAL	男 M.	女 F.	男 M.	女 F.	男 M.	女 F.	男 M.	女 F.	男 M.	女 F.
臺北市 TAIPEI CITY	100	58	42	5	4	4	3	7	2	8	4
松山區 S.S. CH'U	5	2	3	-	-	-	-	-	-	-	-
信義區 H.Y. CH'U	10	6	4	-	-	-	-	1	-	1	1
大安區 TA-AN CH'U	10	4	6	-	1	-	1	-	-	1	-
中山區 C.S. CH'U	5	4	1	-	-	-	-	2	-	-	-
中正區 C.C. CH'U	5	2	3	-	-	-	-	-	-	2	-
大同區 TATUNG CH'U	3	1	2	-	-	-	-	1	1	-	-
萬華區 WANHWA CH'U	8	4	4	1	1	-	-	-	1	1	-
文山區 W.S. CH'U	11	7	4	1	-	-	-	-	-	3	2
南港區 N.K. CH'U	3	2	1	-	1	1	-	-	-	-	-
內湖區 NEIHU CH'U	10	4	6	-	-	-	-	1	-	-	1
士林區 S.L. CH'U	19	15	4	3	1	1	-	2	-	-	-
北投區 PEITOU CH'U	11	7	4	-	-	2	2	-	-	-	-
高雄市 K.S. CITY	74	43	31	9	2	9	2	1	-	2	1
鹽埕區 Y.C. CH'U	1	-	1	-	-	-	-	-	-	-	-
鼓山區 KUSHAN CH'U	3	-	3	-	1	-	-	-	-	-	-
左營區 T.Y. CH'U	11	6	5	2	-	-	1	-	-	1	-
楠梓區 NANTZU CH'U	8	4	4	1	-	-	-	-	-	-	-
三民區 SANMIN CH'U	17	11	6	2	-	3	-	-	-	-	-
新興區 H.H. CH'U	2	1	1	-	-	-	1	-	-	-	-
前金區 C.C. CH'U	-	-	-	-	-	-	-	-	-	-	-
苓雅區 LINYA CH'U	12	7	5	2	-	4	-	-	-	-	1
前鎮區 C.C. CH'U	9	7	2	1	-	1	-	1	-	-	-
旗津區 C.C. CH'U	2	2	-	1	-	-	-	-	-	1	-
小港區 H.K. CH'U	9	5	4	-	1	1	-	-	-	-	-

Table 45 Deaths Under 1 Year by Month and Locality, 2004 (*Cont.*)

UNIT: PERSON

五 MAY 月		六 JUNE 月		七 JULY 月		八 AUG. 月		九 SEPT. 月		十 OCT. 月		十一 NOV. 月		十二 DEC. 月	
男 M.	女 F.	男 M.	女 F.	男 M.	女 F.	男 M.	女 F.	男 M.	女 F.	男 M.	女 F.	男 M.	女 F.	男 M.	女 F.
4	3	4	2	4	2	5	7	6	5	5	6	3	1	3	3
2	-	-	-	-	-	-	3	-	-	-	-	-	-	-	-
-	-	-	-	-	-	1	-	-	1	2	1	1	-	-	1
-	-	-	-	-	-	-	2	2	-	-	2	-	-	1	-
1	-	1	-	-	-	-	-	-	-	-	1	-	-	-	-
-	1	-	-	-	-	-	1	-	-	-	1	-	-	-	-
-	-	-	-	-	1	-	-	-	-	-	-	-	-	-	-
-	1	-	-	-	-	1	-	1	1	-	-	-	-	-	-
-	-	2	1	-	-	1	-	-	1	-	-	-	-	-	-
-	-	-	-	-	-	-	-	1	-	-	-	-	-	-	-
-	-	-	-	1	1	-	-	1	1	1	-	-	1	-	2
1	-	-	1	-	-	2	1	1	1	2	-	2	-	1	-
-	1	1	-	3	-	-	-	-	-	-	1	-	-	1	-
1	3	6	4	1	4	4	1	-	5	4	1	4	5	2	3
-	1	-	-	-	-	-	-	-	-	-	-	-	-	-	-
-	-	-	1	-	-	-	-	-	1	-	-	-	-	-	-
-	-	2	-	-	-	1	-	-	4	-	-	-	-	-	-
-	-	-	-	-	1	1	1	-	-	1	1	1	1	-	-
-	-	-	1	-	2	-	-	-	-	2	-	2	2	2	1
1	-	-	-	-	-	-	-	-	-	-	-	-	-	-	-
-	-	-	-	-	-	-	-	-	-	-	-	-	-	-	-
-	1	-	1	-	-	-	-	-	-	1	-	-	1	-	1
-	-	3	-	-	1	1	-	-	-	-	-	-	1	-	-
-	-	-	-	-	-	-	-	-	-	-	-	-	-	-	-
-	1	1	1	1	-	1	-	-	-	-	-	1	-	-	1

表 46 新生兒及嬰兒死亡人數按年齡、性別與死亡月份分類

中華民國九十三年

單位：人

年 齡 別 LOCALITY	總 TOTAL 計			一 JAN. 月		二 FEB. 月		三 MAR. 月		四 APR. 月	
	計 TOTAL	男 M.	女 F.	男 M.	女 F.	男 M.	女 F.	男 M.	女 F.	男 M.	女 F.
總 計 TOTAL	1146	645	501	66	33	56	38	53	52	58	42
0-1 日 DAY	291	150	141	8	4	6	7	16	17	13	9
2 日 DAYS	67	42	25	3	3	4	2	3	1	4	4
3 日 DAYS	37	24	13	2	-	1	3	1	1	2	2
4 日 DAYS	30	19	11	4	1	3	1	-	3	3	-
5 日 DAYS	17	10	7	-	2	-	-	1	-	1	-
6 日 DAYS	18	8	10	-	2	-	1	1	-	1	1
7-13 日 DAYS	87	56	31	11	2	6	2	2	-	4	2
14-20 日 DAYS	41	25	16	3	-	1	-	1	1	1	3
21-27 日 DAYS	35	24	11	2	-	4	1	2	-	2	1
28-29 日 DAYS	5	3	2	-	-	-	-	-	-	1	-
1 個月 MONTH	124	66	58	7	4	7	5	3	4	6	6
2 個月 MONTHS	96	53	43	5	3	9	5	5	5	6	1
3 個月 MONTHS	70	37	33	7	-	5	3	4	7	3	4
4 個月 MONTHS	48	27	21	2	5	2	-	2	2	1	1
5 個月 MONTHS	44	23	21	2	1	2	4	5	5	3	2
6 個月 MONTHS	43	25	18	5	-	2	3	2	2	3	1
7 個月 MONTHS	18	14	4	-	2	2	-	1	-	2	1
8 個月 MONTHS	16	9	7	2	1	1	-	1	-	-	1
9 個月 MONTHS	18	9	9	2	2	-	-	1	-	-	-
10 個月 MONTHS	19	10	9	1	1	-	1	1	1	-	1
11 個月 MONTHS	22	11	11	-	-	1	-	1	3	2	2

附註：1. 本表資料係以死亡發生日期為統計之依據。

2. 本表資料含金馬地區。

Table 46 Neonatal and Infant Deaths by Age, Sex and Month, 2004

UNIT: PERSON

五 MAY 月		六 JUNE 月		七 JULY 月		八 AUG. 月		九 SEPT. 月		十 OCT. 月		十一 NOV. 月		十二 DEC. 月	
男 M.	女 F.	男 M.	女 F.	男 M.	女 F.	男 M.	女 F.	男 M.	女 F.	男 M.	女 F.	男 M.	女 F.	男 M.	女 F.
54	47	51	42	53	42	56	43	53	46	53	50	50	36	42	30
12	14	10	13	16	13	17	15	19	11	14	8	10	18	9	12
4	2	7	1	3	3	2	2	4	1	5	3	3	1	-	2
4	1	-	-	1	1	3	3	3	-	3	1	1	-	3	1
1	-	1	1	3	1	2	-	-	2	-	1	2	1	-	-
1	-	1	2	2	-	2	-	2	-	-	3	-	-	-	-
-	-	2	-	-	2	-	-	-	1	2	2	1	-	1	1
1	4	3	5	7	3	5	1	4	4	4	4	1	3	8	1
2	1	1	1	3	-	3	1	3	4	1	3	4	-	2	2
2	2	1	-	-	1	3	-	3	4	2	2	1	-	2	-
2	-	-	-	-	-	-	-	-	1	-	-	-	1	-	-
6	6	3	4	7	5	4	6	6	6	3	8	8	1	6	3
5	6	4	7	2	3	3	6	1	1	5	3	6	1	2	2
3	1	2	2	1	2	3	3	2	6	3	3	4	1	-	1
2	1	4	-	3	1	4	1	1	1	2	1	2	6	2	2
2	2	3	2	-	-	2	1	-	1	2	2	1	1	1	-
2	3	4	3	2	2	1	-	-	-	3	4	1	-	-	-
2	1	1	-	2	-	-	-	3	-	-	-	-	-	1	-
-	-	2	-	1	-	1	2	-	1	-	1	-	-	1	1
1	1	-	-	-	1	-	1	-	1	2	-	-	2	3	1
1	1	1	-	-	1	-	1	2	1	1	1	3	-	-	-
1	1	1	1	-	3	1	-	-	-	1	-	2	-	1	1

REMARK: 1. THE DATA FOR THIS TABLE WERE BASED ON THE DATE OF OCCURRENCE.  
 2. THE DATA INCLUDES KINMA AREA.

表 47 嬰兒死亡人數按國際基本死因與性別、生存月日分類

中華民國九十三年

單位：人

國際基本死 因分類號碼	死 亡 原 因 與 性 別	總 計	0 - 1	2	3	4	5	6	
ICD NO. BASIC TABULATION LIST 1975	CAUSE OF DEATH AND SEX	TOTAL	日 DAY	日 DAYS	日 DAYS	日 DAYS	日 DAYS	日 DAYS	
	總 計								
	TOTAL	計 T. 男 F. 女 M.	1146 645 501	291 150 141	67 42 25	37 24 13	30 19 11	17 10 7	18 8 10
03	其他細菌性疾病	計 T. 男 F. 女 M.	3 - 3	- - -	- - -	- - -	- - -	- - -	- - -
	OTHER BACTERIAL DISEASES								
038	敗血症	計 T. 男 F. 女 M.	3 - 3	- - -	- - -	- - -	- - -	- - -	- - -
	SEPTICAEMIA								
04	病毒性疾病	計 T. 男 F. 女 M.	6 4 2	- - -	- - -	- - -	- - -	- - -	- - -
	VIRAL DISEASES								
049	其他病毒性疾病	計 T. 男 F. 女 M.	6 4 2	- - -	- - -	- - -	- - -	- - -	- - -
	OTHER VIRAL DISEASES								
09	消化器及腹膜之惡性腫瘤	計 T. 男 F. 女 M.	1 - 1	- - -	- - -	- - -	- - -	- - -	- - -
	MALIGNANT NEOPLASM OF DIGESTIVE ORGANS AND PERITONEUM								
095	肝惡性腫瘤，明示為原發性者	計 T. 男 F. 女 M.	1 - 1	- - -	- - -	- - -	- - -	- - -	- - -
	MALIGNANT NEOPLASM OF LIVER, SPECIFIED AS PRIMARY								
13	其他及未明示位置之惡性腫瘤	計 T. 男 F. 女 M.	1 1 -	- - -	- - -	- - -	- - -	- - -	- - -
	MALIGNANT NEOPLASM OF OTHER AND UNSPECIFIED SITES								
130	腦惡性腫瘤	計 T. 男 F. 女 M.	1 1 -	- - -	- - -	- - -	- - -	- - -	- - -
	MALIGNANT NEOPLASM OF BRAIN								
14	淋巴及造血組織之惡性腫瘤	計 T. 男 F. 女 M.	6 2 4	- - -	- - -	- - -	- - -	- - -	- - -
	MALIGNANT NEOPLASM OF LYMPHEATIC AND HAEMOPOIETIC TISSUE								
141	白血病	計 T. 男 F. 女 M.	5 2 3	- - -	- - -	- - -	- - -	- - -	- - -
	LEUKAEMIA								
149	其他淋巴及造血組織之惡性腫瘤	計 T. 男 F. 女 M.	1 - 1	- - -	- - -	- - -	- - -	- - -	- - -
	OTHER MALIGNANT NEOPLASM OF LYMPHEATIC AND HAEMOPOIETIC TISSUE								
17	其他及未明示之腫瘤	計 T. 男 F. 女 M.	5 - 5	- - -	- - -	- - -	- - -	- - -	- - -
	OTHER AND UNSPECIFIED NEOPLASM								
18	內分泌及代謝之疾病，免疫疾患	計 T. 男 F. 女 M.	1 1 -	- - -	- - -	- - -	- - -	- - -	- - -
	ENDOCRINE AND METABOLIC DISEASES, IMMUNITY DISORDERS								
189	其他內分泌及代謝之疾病，免疫疾患	計 T. 男 F. 女 M.	1 1 -	- - -	- - -	- - -	- - -	- - -	- - -
	OTHER ENDOCRINE AND METABOLIC DISEASES, IMMUNITY DISORDERS								
19	營養缺乏	計 T. 男 F. 女 M.	2 2 -	- - -	- - -	- - -	- - -	- - -	- - -
	NUTRITIONAL DEFICIENCIES								

附註：本表資料含金馬地區。

Table 47 Deaths Under 1 Year Classified According to the Basic  
Tabulation List of Death by Sex and Age, 2004

UNIT: PERSON

7 - 13	14 - 20	21 - 27	28 - 29	1	2	3	4	5	6	7	8	9	10	11
日	日	日	日	個月	個月	個月	個月	個月	個月	個月	個月	個月	個月	個月
DAYS	DAYS	DAYS	DAYS	MONTH	MONTHS	MONTHS	MONTHS	MONTHS	MONTHS	MONTHS	MONTHS	MONTHS	MONTHS	MONTHS
87	41	35	5	124	96	70	48	44	43	18	16	18	19	22
56	25	24	3	66	53	37	27	23	25	14	9	9	10	11
31	16	11	2	58	43	33	21	21	18	4	7	9	9	11
-	-	-	-	-	1	-	-	-	-	-	-	-	-	2
-	-	-	-	-	1	-	-	-	-	-	-	-	-	2
-	-	-	-	-	1	-	-	-	-	-	-	-	-	2
-	-	-	-	-	1	-	-	-	-	-	-	-	-	2
-	-	-	-	-	1	1	-	1	1	-	1	-	1	-
-	-	-	-	-	1	1	-	1	1	-	1	-	1	-
-	-	-	-	-	1	1	-	1	1	-	1	-	1	-
-	-	-	-	-	-	-	-	-	-	-	1	-	-	-
-	-	-	-	-	-	-	-	-	-	-	1	-	-	-
-	-	-	-	-	-	-	-	-	-	-	1	-	-	-
-	-	-	-	-	-	-	-	-	-	-	1	-	-	-
-	-	-	-	-	-	-	-	1	-	-	-	-	-	-
-	-	-	-	-	-	-	-	1	-	-	-	-	-	-
-	-	-	-	-	-	-	-	1	-	-	-	-	-	-
-	-	-	-	3	-	-	-	2	1	-	-	-	-	-
-	-	-	-	1	-	-	-	-	1	-	-	-	-	-
-	-	-	-	2	-	-	-	2	1	-	-	-	-	-
-	-	-	-	1	-	-	-	2	1	-	-	-	-	-
-	-	-	-	1	-	-	-	2	-	-	-	-	-	-
-	-	-	-	1	-	-	-	-	-	-	-	-	-	-
-	-	-	-	1	-	-	-	-	-	-	-	-	-	-
-	-	-	-	-	1	-	-	-	2	2	-	-	-	-
-	-	-	-	-	1	-	-	-	2	2	-	-	-	-
-	-	-	-	-	1	-	-	-	-	-	-	-	-	-
-	-	-	-	-	1	-	-	-	-	-	-	-	-	-
-	-	-	-	-	1	-	-	-	-	-	-	-	-	-
-	-	-	-	-	1	-	-	-	-	1	-	-	-	-
-	-	-	-	-	1	-	-	-	-	1	-	-	-	-

REMARK: THE DATA INCLUDES KINMA AREA.

表 47 嬰兒死亡人數按國際基本死因與性別、生存月日分類(續一)

中華民國九十三年

單位：人

國際基本死 因分類號碼	死亡原因與性別	總計	0 - 1	2	3	4	5	6
ICD NO. BASIC TABULATION LIST 1975	CAUSE OF DEATH AND SEX	TOTAL	日 DAY	日 DAYS	日 DAYS	日 DAYS	日 DAYS	日 DAYS
192	其他蛋白質、卡洛里營養不良 OTHER PROTEIN-CALORIE MALNUTRITION	計 T. 男 F. 女 M.	2 2 -	- - -	- - -	- - -	- - -	- - -
22	神經系統之疾病 DISEASES OF THE NERVOUS SYSTEM	計 T. 男 F. 女 M.	13 7 6	- - -	- - -	- - -	- - -	- - -
220	腦膜炎 MENINGITIS	計 T. 男 F. 女 M.	1 1 -	- - -	- - -	- - -	- - -	- - -
222	其他中樞神經系統變質及遺傳性疾患 OTHER DEGENERATIVE AND HEREDITARY DISORDERS OF THE CENTRAL NERVOUS SYSTEM	計 T. 男 F. 女 M.	3 2 1	- - -	- - -	- - -	- - -	- - -
224	嬰兒腦性麻痺及其他麻痺性徵候群 INFANTILE CEREBRAL PALSY AND OTHER PARALYTIC SYNDROMES	計 T. 男 F. 女 M.	2 1 1	- - -	- - -	- - -	- - -	- - -
229	其他神經系統之疾病 OTHER DISEASES OF THE NERVOUS SYSTEM	計 T. 男 F. 女 M.	7 3 4	- - -	- - -	- - -	- - -	- - -
31	上呼吸道之疾病 DISEASES OF THE UPPER RESPIRATORY TRACT	計 T. 男 F. 女 M.	2 1 1	- - -	- - -	- - -	- - -	- - -
312	其他急性上呼吸道感染 OTHER ACUTE UPPER RESPIRATORY INFECTIONS	計 T. 男 F. 女 M.	2 1 1	- - -	- - -	- - -	- - -	- - -
32	呼吸系統之其他疾病 OTHER DISEASES OF THE RESPIRATORY SYSTEM	計 T. 男 F. 女 M.	17 9 8	- - -	- - -	- - -	- - -	- - -
321	肺炎 PNEUMONIA	計 T. 男 F. 女 M.	17 9 8	- - -	- - -	- - -	- - -	- - -
34	消化系統之其他部位疾病 DISEASES OF OTHER PARTS OF THE DIGESTIVE SYSTEM	計 T. 男 F. 女 M.	5 1 4	- - -	- - -	- - -	- - -	- - -
344	腸阻塞，未提及疝氣者 INTESTINAL OBSTRUCTION WITHOUT MENTION OF HERNIA	計 T. 男 F. 女 M.	2 1 1	- - -	- - -	- - -	- - -	- - -
349	其他消化系統之其他部位疾病 OTHER DISEASES OF OTHER PARTS OF THE DIGESTIVE SYSTEM	計 T. 男 F. 女 M.	3 - 3	- - -	- - -	- - -	- - -	- - -
44	先天性畸形 CONGENITAL ANOMALIES	計 T. 男 F. 女 M.	334 187 147	70 33 37	9 7 2	5 5 -	12 8 4	3 3 -
440	脊椎裂及水腦症 SPINA BIFIDA AND HYDROCEPHALUS	計 T. 男 F. 女 M.	4 3 1	3 3 -	- - -	- - -	- - -	- - -
441	中樞神經系統之其他異常 OTHER DEFORMITIES OF CENTRAL NERVOUS SYSTEM	計 T. 男 F. 女 M.	9 4 5	4 3 1	- - -	- - -	- - -	- - -

Table 47 Deaths Under 1 Year Classified According to the Basic  
Tabulation List of Death by Sex and Age, 2004 (Cont.1)

UNIT: PERSON

7 - 13	14 - 20	21 - 27	28 - 29	1	2	3	4	5	6	7	8	9	10	11
日	日	日	日	個月	個月	個月	個月	個月	個月	個月	個月	個月	個月	個月
DAYS	DAYS	DAYS	DAYS	MONTH	MONTHS	MONTHS	MONTHS	MONTHS	MONTHS	MONTHS	MONTHS	MONTHS	MONTHS	MONTHS
-	-	-	-	-	1	-	-	-	-	1	-	-	-	-
-	-	-	-	-	1	-	-	-	-	1	-	-	-	-
-	-	-	-	1	1	4	2	3	1	-	-	-	-	1
-	-	-	-	1	1	3	1	1	2	-	-	-	-	1
-	-	-	-	-	-	-	-	1	-	-	-	-	-	-
-	-	-	-	-	-	-	-	1	-	-	-	-	-	-
-	-	-	-	-	-	-	1	1	1	-	-	-	-	-
-	-	-	-	-	-	-	-	1	-	-	-	-	-	-
-	-	-	-	-	1	-	-	-	-	-	-	-	-	1
-	-	-	-	-	1	-	-	-	-	-	-	-	-	1
-	-	-	-	1	-	4	1	1	-	-	-	-	-	-
-	-	-	-	1	-	3	1	1	-	-	-	-	-	-
-	-	-	-	-	1	1	-	-	-	-	-	-	-	-
-	-	-	-	-	1	1	-	-	-	-	-	-	-	-
-	-	-	-	-	1	1	-	-	-	-	-	-	-	-
-	-	-	-	-	1	1	-	-	-	-	-	-	-	-
-	-	-	-	2	2	4	3	2	-	-	1	1	1	1
-	-	-	-	1	1	3	2	1	-	-	1	1	-	1
-	-	-	-	2	2	4	3	2	-	-	1	1	1	1
-	-	-	-	1	1	3	2	2	-	-	1	1	1	1
-	-	-	-	1	1	1	1	1	-	-	-	-	-	-
-	-	-	-	1	1	1	1	1	-	-	-	-	-	-
-	-	-	-	1	-	1	-	-	-	-	-	-	-	-
-	-	-	-	1	-	1	-	-	-	-	-	-	-	-
-	-	-	-	-	1	-	1	1	-	-	-	-	-	-
-	-	-	-	-	1	-	1	1	-	-	-	-	-	-
38	15	14	3	40	22	20	17	11	19	4	3	4	8	8
23	11	9	1	20	17	7	9	5	9	4	1	2	5	4
15	4	5	2	20	5	13	8	6	10	-	2	2	3	4
-	-	-	-	1	-	-	-	-	-	-	-	-	-	-
-	-	-	-	1	-	-	-	-	-	-	-	-	-	-
-	-	1	-	2	-	-	-	1	1	-	-	-	-	-
-	-	1	-	1	-	-	-	1	1	-	-	-	-	-



表 47 嬰兒死亡人數按國際基本死因與性別、生存月日分類(續二)

中華民國九十三年

單位：人

國際基本死 因分類號碼	死 亡 原 因 與 性 別	總 計	0 - 1	2	3	4	5	6	
ICD NO. BASIC TABULATION LIST 1975	CAUSE OF DEATH AND SEX	TOTAL	日 DAY	日 DAYS	日 DAYS	日 DAYS	日 DAYS	日 DAYS	
442	心臟及循環系統之先天畸形 CONGENITAL ANOMALIES OF HEART AND CIRCULATORY SYSTEM	計 T. 男 F. 女 M.	195 107 88	20 9 11	6 4 2	5 5 -	8 5 3	1 1 -	6 3 3
443	顎裂及唇裂 CLEFT PALATE AND CLEFT LIP	計 T. 男 F. 女 M.	1 1 -	- - -	- - -	- - -	- - -	- - -	- - -
444	消化系統之其他異常 OTHER DEFORMITIES OF DIGESTIVE SYSTEM	計 T. 男 F. 女 M.	18 10 8	2 2 -	- - -	- - -	- - -	- - -	1 1 -
447	肌肉骨骼系統之其他先天性畸形 OTHER CONGENITAL ANOMALIES OF MUSCULOSKELETAL SYSTEM	計 T. 男 F. 女 M.	14 9 5	7 4 3	- - -	- - -	1 1 -	- - -	2 - 2
449	其他先天性畸形 OTHER CONGENITAL ANOMALIES	計 T. 男 F. 女 M.	93 53 40	34 12 22	3 3 -	- - -	3 2 1	2 2 -	- - -
45	源於周產期之病態 CERTAIN CONDITIONS ORIGINATING IN THE PERINATAL PERIOD	計 T. 男 F. 女 M.	539 309 230	203 108 95	56 34 22	30 18 12	16 11 5	13 7 6	8 4 4
450	母親病態所影響之胎兒及新生兒 MATERNAL CONDITIONS AFFECTING FETUS OR NEWBORN	計 T. 男 F. 女 M.	1 1 -	1 1 -	- - -	- - -	- - -	- - -	- - -
451	產科併發症所影響之胎兒及新生兒 OBSTETRIC COMPLICATIONS AFFECTING FETUS OR NEWBORN	計 T. 男 F. 女 M.	5 4 1	4 3 1	1 1 -	- - -	- - -	- - -	- - -
452	胎兒生長遲緩，胎兒營養不良及未成熟 SLOW FETAL GROWTH, FETAL MALNUTRITION AND IMMATURITY	計 T. 男 F. 女 M.	347 200 147	157 82 75	36 20 16	20 13 7	11 8 3	9 5 4	5 3 2
454	缺氧，生產時窒息及其他呼吸病態 HYPOXIA, BIRTH ASPHYXIA AND OTHER RESPIRATORY CONDITIONS	計 T. 男 F. 女 M.	78 47 31	24 15 9	10 7 3	4 2 2	2 2 -	1 - 1	1 - 1
459	其他源於周產期之病態 OTHER CERTAIN CONDITIONS ORIGINATING IN THE PERINATAL PERIOD	計 T. 男 F. 女 M.	108 57 51	17 7 10	9 6 3	6 3 3	3 1 2	3 2 1	2 1 1
46	症狀、徵候及診斷欠明之病態 SIGNS, SYMPTOMS AND ILL-DEFINED CONDITIONS	計 T. 男 F. 女 M.	123 73 50	18 9 9	2 1 1	2 1 1	2 - 2	1 - 1	1 - 1
466	突發性嬰兒死亡徵候群 SUDDEN INFANT DEATH SYNDROME	計 T. 男 F. 女 M.	123 73 50	18 9 9	2 1 1	2 1 1	2 - 2	1 - 1	1 - 1
E47	運輸事故 TRANSPORT ACCIDENTS	計 T. 男 F. 女 M.	4 3 1	- - -	- - -	- - -	- - -	- - -	- - -
E471	機動車交通事故 MOTOR VEHICLE TRAFFIC ACCIDENTS	計 T. 男 F. 女 M.	4 3 1	- - -	- - -	- - -	- - -	- - -	- - -
E50	意外墜落 ACCIDENTAL FALLS	計 T. 男 F. 女 M.	4 3 1	- - -	- - -	- - -	- - -	- - -	- - -

Table 47 Deaths Under 1 Year Classified According to the Basic  
Tabulation List of Death by Sex and Age, 2004 (Cont.2)

UNIT: PERSON

7 - 13	14 - 20	21 - 27	28 - 29	1	2	3	4	5	6	7	8	9	10	11
日	日	日	日	個月	個月	個月	個月	個月	個月	個月	個月	個月	個月	個月
DAYS	DAYS	DAYS	DAYS	MONTH	MONTHS	MONTHS	MONTHS	MONTHS	MONTHS	MONTHS	MONTHS	MONTHS	MONTHS	MONTHS
30 17 13	9 6 3	9 6 3	3 1 2	32 16 16	11 9 2	16 5 11	10 4 6	6 3 3	10 7 3	2 2 -	1 - 1	3 1 2	4 2 2	3 1 2
-	-	-	-	-	1 1	-	-	-	-	-	-	-	-	-
2 1 1	-	2 1 1	-	-	1 1	1 1	1 1	2 1 1	2 2	-	-	-	4 3 1	-
1 1 -	1 1 -	-	-	-	1 1	1 1	-	-	-	-	-	-	-	-
5 4 1	5 4 1	2 2 -	-	5 3 2	8 6 2	2 1 1	6 4 2	2 1 1	6 2 4	2 2 -	2 1 1	1 1 -	-	5 3 2
42 27 15	24 13 11	15 12 3	2 2 -	46 28 18	27 8 19	16 9 7	7 5 2	7 6 1	6 4 2	6 5 1	4 3 1	4 - 4	3 2 1	4 3 1
-	-	-	-	-	-	-	-	-	-	-	-	-	-	-
-	-	-	-	-	-	-	-	-	-	-	-	-	-	-
-	-	-	-	-	-	-	-	-	-	-	-	-	-	-
22 16 6	14 8 6	9 7 2	2 2 -	28 19 9	15 4 11	6 5 1	4 3 1	2 1 1	-	3 2 1	1 1 -	1 - 1	-	2 1 1
3 2 1	2 2	2 2 -	-	6 4 2	5 3	6 3 3	-	2 2 -	5 3 2	2 2 -	1 1 1	1 1 1	-	1 1 -
17 9 8	8 5 3	4 3 1	-	12 5 7	7 2 5	4 1 3	3 2 1	3 3 -	1 1 -	1 1 -	2 2 -	2 2 2	3 2 1	1 1 -
6 5 1	1 1 -	6 3 3	-	20 11 9	21 15 6	10 7 3	10 5 5	8 7 1	6 3 3	1 1 -	1 1 -	6 3 3	1 - 1	-
6 5 1	1 1 -	6 3 3	-	20 11 9	21 15 6	10 7 3	10 5 5	8 7 1	6 3 3	1 1 -	1 1 -	6 3 3	1 - 1	-
-	-	-	-	-	-	1 1	-	1 1	-	-	-	-	1 1	1 1
-	-	-	-	-	-	-	-	-	-	-	-	-	-	-
-	-	-	-	-	-	1 1	-	1 1	-	-	-	-	1 1	1 1
-	-	-	-	-	-	-	-	-	1 1	1 1	-	-	1 1	1 1

表 47 嬰兒死亡人數按國際基本死因與性別、生存月日分類(續完)

中華民國九十三年

單位: 人

國際基本死 因分類號碼 ICD NO. BASIC TABULATION LIST 1975	死亡原因與性別 CAUSE OF DEATH AND SEX	總計 TOTAL	0 - 1 日 DAY	2 日 DAYS	3 日 DAYS	4 日 DAYS	5 日 DAYS	6 日 DAYS
E51	火及火焰所致之意外事故 ACCIDENTS CAUSED BY FIRE AND FLAMES	計 T. 男 F. 女 M.	2 - 2	- - -	- - -	- - -	- - -	- - -
E52	其他意外事故, 包括後期影響 OTHER ACCIDENTS, INCLUDING LATE EFFECTS	計 T. 男 F. 女 M.	69 35 34	- - -	- - -	- - -	- - -	- - -
E521	意外之淹死及溺水 ACCIDENTAL DROWNING AND SUBMERSION	計 T. 男 F. 女 M.	2 1 1	- - -	- - -	- - -	- - -	- - -
E529	其他之其他意外事故, 包括後期影響 OTHERS OF OTHER ACCIDENTS, INCLUDING LATE EFFECTS	計 T. 男 F. 女 M.	67 34 33	- - -	- - -	- - -	- - -	- - -
E55	他殺及被他人故意傷害 HOMICIDE AND INJURY PURPOSELY INFLICTED BY OTHER PERSONS	計 T. 男 F. 女 M.	4 2 2	- - -	- - -	- - -	- - -	- - -
E56	其他暴力 OTHER VIOLENCE	計 T. 男 F. 女 M.	5 5 -	- - -	- - -	- - -	- - -	- - -
E560	未確定是否意外或故意之傷害 INJURY UNDETERMINED WHETHER ACCIDENTALLY OR PURPOSELY INFLICTED	計 T. 男 F. 女 M.	5 5 -	- - -	- - -	- - -	- - -	- - -

Table 47 Deaths Under 1 Year Classified According to the Basic  
Tabulation List of Death by Sex and Age, 2004 (*Cont'd*)

UNIT: PERSON															
7 - 13	14 - 20	21 - 27	28 - 29	1	2	3	4	5	6	7	8	9	10	11	
日 DAYS	日 DAYS	日 DAYS	日 DAYS	個月 MONTH	個月 MONTHS	個月 MONTHS	個月 MONTHS	個月 MONTHS	個月 MONTHS	個月 MONTHS	個月 MONTHS	個月 MONTHS	個月 MONTHS	個月 MONTHS	
-	-	-	-	-	-	-	-	-	-	-	-	1	-	1	-
-	-	-	-	-	-	-	-	-	-	-	-	1	-	1	-
1	1	-	-	10	12	11	7	7	5	3	4	3	2	3	3
1	-	-	-	3	7	5	4	1	5	2	2	3	1	1	1
-	1	-	-	7	5	6	3	6	-	1	2	-	1	2	2
1	-	-	-	-	-	-	-	-	-	-	1	-	-	-	-
1	-	-	-	-	-	-	-	-	-	-	-	-	-	-	-
-	-	-	-	-	-	-	-	-	-	-	1	-	-	-	-
-	1	-	-	10	12	11	7	7	5	3	3	3	2	3	3
-	-	-	-	3	7	5	4	1	5	2	2	3	1	1	1
-	1	-	-	7	5	6	3	6	-	1	1	-	1	2	2
-	-	-	-	-	3	-	-	-	1	-	-	-	-	-	-
-	-	-	-	-	2	-	-	-	-	-	-	-	-	-	-
-	-	-	-	-	1	-	-	-	1	-	-	-	-	-	-
-	-	-	-	1	1	1	1	-	-	-	-	-	-	-	1
-	-	-	-	1	1	1	1	-	-	-	-	-	-	-	1
-	-	-	-	1	1	1	1	-	-	-	-	-	-	-	1

表 48 嬰兒死亡人數按國際基本死因與性別、月份分類

中華民國九十三年

單位：人

國際基本死 因分類號碼 ICD NO. BASIC TABULATION LIST 1975	死 亡 原 因 與 性 別 CAUSE OF DEATH AND SEX	總 計 TOTAL	一 月 JAN.	二 月 FEB.	三 月 MAR.
	總 計 TOTAL	計 T. 男 M. 女 F.			
		1146 645 501	99 66 33	94 56 38	105 53 52
03	其他細菌性疾病 OTHER BACTERIAL DISEASES	計 T. 男 M. 女 F.			
		3 - 3	- - -	- - -	- - -
038	敗血症 SEPTICAEMIA	計 T. 男 M. 女 F.			
		3 - 3	- - -	- - -	- - -
04	病毒性疾病 VIRAL DISEASES	計 T. 男 M. 女 F.			
		6 4 2	- - -	1 - 1	- - -
049	其他病毒性疾病 OTHER VIRAL DISEASES	計 T. 男 M. 女 F.			
		6 4 2	- - -	1 - 1	- - -
09	消化器及腹膜之惡性腫瘤 MALIGNANT NEOPLASM OF DIGESTIVE ORGANS AND PERITONEUM	計 T. 男 M. 女 F.			
		1 - 1	- - -	- - -	- - -
095	肝惡性腫瘤，明示為原發性者 MALIGNANT NEOPLASM OF LIVER, SPECIFIED AS PRIMARY	計 T. 男 M. 女 F.			
		1 - 1	- - -	- - -	- - -
13	其他及未明示位置之惡性腫瘤 MALIGNANT NEOPLASM OF OTHER AND UNSPECIFIED SITES	計 T. 男 M. 女 F.			
		1 1 -	- - -	1 1 -	- - -
130	腦惡性腫瘤 MALIGNANT NEOPLASM OF BRAIN	計 T. 男 M. 女 F.			
		1 1 -	- - -	1 1 -	- - -
14	淋巴及造血組織之惡性腫瘤 MALIGNANT NEOPLASM OF LYMPHATIC AND HAEMOPOIETIC TISSUE	計 T. 男 M. 女 F.			
		6 2 4	1 1 -	2 1 1	1 - 1
141	白血病 LEUKAEMIA	計 T. 男 M. 女 F.			
		5 2 3	1 1 -	2 1 1	- - -
149	其他淋巴及造血組織之惡性腫瘤 OTHER MALIGNANT NEOPLASM OF LYMPHATIC AND HAEMOPOIETIC TISSUE	計 T. 男 M. 女 F.			
		1 - 1	- - -	- - -	1 - 1
17	其他及未明示之腫瘤 OTHER AND UNSPECIFIED NEOPLASM	計 T. 男 M. 女 F.			
		5 - 5	2 - 2	- - -	- - -
18	內分泌及代謝之疾病，免疫疾患 ENDOCRINE AND METABOLIC DISEASES, IMMUNITY DISORDERS	計 T. 男 M. 女 F.			
		1 1 -	- - -	- - -	- - -
189	其他內分泌及代謝之疾病，免疫疾患 OTHER ENDOCRINE AND METABOLIC DISEASES, IMMUNITY DISORDERS	計 T. 男 M. 女 F.			
		1 1 -	- - -	- - -	- - -
19	營養缺乏 NUTRITIONAL DEFICIENCIES	計 T. 男 M. 女 F.			
		2 2 -	- - -	1 1 -	- - -

附註：本表資料含金馬地區。



表 48 嬰兒死亡人數按國際基本死因與性別、月份分類(續一)

中華民國九十三年

單位：人

國際基本死 因分類號碼 ICD NO. BASIC TABULATION LIST 1975	死 亡 原 因 與 性 別 CAUSE OF DEATH AND SEX	總 計 TOTAL	一 月 JAN.	二 月 FEB.	三 月 MAR.
192	其他蛋白質、卡路里營養不良 OTHER PROTEIN-CALORIE MALNUTRITION	計 2 男 2 女 -	- - -	1 1 -	- - -
22	神經系統之疾病 DISEASES OF THE NERVOUS SYSTEM	計 13 男 7 女 6	1 1 -	2 1 1	5 2 3
220	腦膜炎 MENINGITIS	計 1 男 1 女 -	- - -	- - -	1 1 -
222	其他中樞神經系統變質及遺傳性疾患 OTHER DEGENERATIVE AND HEREDITARY DISORDERS OF THE CENTRAL NERVOUS SYSTEM	計 3 男 2 女 1	- - -	- - -	1 - 1
224	嬰兒腦性麻痺及其他麻痺性徵候群 INFANTILE CEREBRAL PALSY AND OTHER PARALYTIC SYNDROMES	計 2 男 1 女 1	- - -	1 - 1	1 1 -
229	其他神經系統之疾病 OTHER DISEASES OF THE NERVOUS SYSTEM	計 7 男 3 女 4	1 1 -	1 1 -	2 - 2
31	上呼吸道之疾病 DISEASES OF THE UPPER RESPIRATORY TRACT	計 2 男 1 女 1	- - -	1 - 1	- - -
312	其他急性上呼吸道感染 OTHER ACUTE UPPER RESPIRATORY INFECTIONS	計 2 男 1 女 1	- - -	1 - 1	- - -
32	呼吸系統之其他疾病 OTHER DISEASES OF THE RESPIRATORY SYSTEM	計 17 男 9 女 8	1 1 -	3 1 2	2 1 1
321	肺炎 PNEUMONIA	計 17 男 9 女 8	1 1 -	3 1 2	2 1 1
34	消化系統之其他部位疾病 DISEASES OF OTHER PARTS OF THE DIGESTIVE SYSTEM	計 5 男 1 女 4	- - -	- - -	- - -
344	腸阻塞，未提及疝氣者 INTESTINAL OBSTRUCTION WITHOUT MENTION OF HERNIA	計 2 男 1 女 1	- - -	- - -	- - -
349	其他消化系統之其他部位疾病 OTHER DISEASES OF OTHER PARTS OF THE DIGESTIVE SYSTEM	計 3 男 - 女 3	- - -	- - -	- - -
44	先天性畸形 CONGENITAL ANOMALIES	計 334 男 187 女 147	32 22 10	28 16 12	28 15 13
440	脊椎裂及水腦症 SPINA BIFIDA AND HYDROCEPHALUS	計 4 男 3 女 1	2 1 1	- - -	- - -
441	中樞神經系統之其他異常 OTHER DEFORMITIES OF CENTRAL NERVOUS SYSTEM	計 9 男 4 女 5	2 2 -	- - -	- - -





表 48 嬰兒死亡人數按國際基本死因與性別、月份分類(續二)

中華民國九十三年

單位：人

國際基本死 因分類號碼 ICD NO. BASIC TABULATION LIST 1975	死 亡 原 因 與 性 別 CAUSE OF DEATH AND SEX	總 計 TOTAL	一 月 JAN.	二 月 FEB.	三 月 MAR.
442	心臟及循環系統之先天畸形 CONGENITAL ANOMALIES OF HEART AND CIRCULATORY SYSTEM	計 T. 195 男 M. 107 女 F. 88	20 12 8	17 9 8	20 11 9
443	顎裂及唇裂 CLEFT PALATE AND CLEFT LIP	計 T. 1 男 M. 1 女 F. -	- - -	- - -	- - -
444	消化系統之其他異常 OTHER DEFORMITIES OF DIGESTIVE SYSTEM	計 T. 18 男 M. 10 女 F. 8	1 1 -	3 1 2	- - -
447	肌肉骨骼系統之其他先天性畸形 OTHER CONGENITAL ANOMALIES OF MUSCULOSKELETAL SYSTEM	計 T. 14 男 M. 9 女 F. 5	1 1 -	- - -	1 1 -
449	其他先天性畸形 OTHER CONGENITAL ANOMALIES	計 T. 93 男 M. 53 女 F. 40	6 5 1	8 6 2	7 3 4
45	源於周產期之病態 CERTAIN CONDITIONS ORIGINATING IN THE PERINATAL PERIOD	計 T. 539 男 M. 309 女 F. 230	34 23 11	34 21 13	41 22 19
450	母親病態所影響之胎兒及新生兒 MATERNAL CONDITIONS AFFECTING FETUS OR NEWBORN	計 T. 1 男 M. 1 女 F. -	- - -	- - -	- - -
451	產科併發症所影響之胎兒及新生兒 OBSTETRIC COMPLICATIONS AFFECTING FETUS OR NEWBORN	計 T. 5 男 M. 4 女 F. 1	- - -	- - -	- - -
452	胎兒生長遲緩，胎兒營養不良及未成熟 SLOW FETAL GROWTH, FETAL MALNUTRITION AND IMMATURITY	計 T. 347 男 M. 200 女 F. 147	19 14 5	17 10 7	32 17 15
454	缺氧，生產時窒息及其他呼吸病態 HYPOXIA, BIRTH ASPHYXIA AND OTHER RESPIRATORY CONDITIONS	計 T. 78 男 M. 47 女 F. 31	5 3 2	7 4 3	3 2 1
459	其他源於周產期之病態 OTHER CERTAIN CONDITIONS ORIGINATING IN THE PERINATAL PERIOD	計 T. 108 男 M. 57 女 F. 51	10 6 4	10 7 3	6 3 3
46	症狀、徵候及診斷欠明之病態 SIGNS, SYMPTOMS AND ILL-DEFINED CONDITIONS	計 T. 123 男 M. 73 女 F. 50	17 9 8	10 6 4	12 5 7
466	突發性嬰兒死亡徵候群 SUDDEN INFANT DEATH SYNDROME	計 T. 123 男 M. 73 女 F. 50	17 9 8	10 6 4	12 5 7
E47	運輸事故 TRANSPORT ACCIDENTS	計 T. 4 男 M. 3 女 F. 1	- - -	- - -	1 1 -
E471	機動車交通事故 MOTOR VEHICLE TRAFFIC ACCIDENTS	計 T. 4 男 M. 3 女 F. 1	- - -	- - -	1 1 -
E50	意外墜落 ACCIDENTAL FALLS	計 T. 4 男 M. 3 女 F. 1	- - -	- - -	- - -

Table 48 Deaths Under 1 Year Classified According to the Basic Tabulation  
List of Death by Sex and Month, 2004 (Cont.2)

UNIT: PERSON								
四 月	五 月	六 月	七 月	八 月	九 月	十 月	十 一 月	十 二 月
APR.	MAY	JUNE	JULY	AUG.	SEPT.	OCT.	NOV.	DEC.
13 8 5	15 8 7	16 8 8	13 10 3	19 12 7	16 7 9	18 9 9	13 6 7	15 7 8
- - -	- - -	- - -	- - -	1 1 -	- - -	- - -	- - -	- - -
1 - 1	1 1 -	3 3 -	1 1 -	2 1 1	3 - 3	2 1 1	1 1 -	- - -
1 1 -	1 - 1	1 1 -	1 - 1	1 1 -	1 - 1	3 3 -	2 - 2	1 1 -
11 4 7	9 3 6	9 5 4	10 7 3	8 3 5	9 7 2	6 4 2	6 3 3	4 3 1
51 29 22	50 31 19	42 21 21	53 28 25	52 30 22	46 27 19	51 27 24	45 29 16	40 21 19
- - -	- - -	- - -	- - -	- - -	- - -	1 1 -	- - -	- - -
- - -	- - -	3 2 1	- - -	2 2 -	- - -	- - -	- - -	- - -
34 18 16	33 21 12	23 13 10	37 17 20	34 18 16	29 20 9	31 16 15	28 19 9	30 17 13
7 4 3	6 5 1	4 3 1	4 3 1	7 5 2	10 5 5	11 6 5	9 5 4	5 2 3
10 7 3	11 5 6	12 3 9	12 8 4	9 5 4	7 2 5	8 4 4	8 5 3	5 2 3
9 8 1	13 6 7	8 6 2	7 4 3	6 4 2	11 6 5	8 4 4	14 8 6	8 7 1
9 8 1	13 6 7	8 6 2	7 4 3	6 4 2	11 6 5	8 4 4	14 8 6	8 7 1
- - -	1 1 -	- - -	- - -	1 1 -	- - -	1 - 1	- - -	- - -
- - -	1 1 -	- - -	- - -	1 1 -	- - -	1 - 1	- - -	- - -
2 1 1	- - -	- - -	- - -	- - -	1 1 -	- - -	1 1 -	- - -

表 48 嬰兒死亡人數按國際基本死因與性別、月份分類(續完)

中華民國九十三年

單位：人

國際基本死 因分類號碼 ICD NO. BASIC TABULATION LIST 1975	死 亡 原 因 與 性 別 CAUSE OF DEATH AND SEX	總 計 TOTAL	一 月 JAN.	二 月 FEB.	三 月 MAR.
E51	火及火焰所致之意外事故 ACCIDENTS CAUSED BY FIRE AND FLAMES 計 T. 男 M. 女 F.	2 - 2	- - -	- - -	- - -
E52	其他意外事故，包括後期影響 OTHER ACCIDENTS, INCLUDING LATE EFFECTS 計 T. 男 M. 女 F.	69 35 34	9 7 2	9 6 3	15 7 8
E521	意外之淹死及溺水 ACCIDENTAL DROWNING AND SUBMERSION 計 T. 男 M. 女 F.	2 1 1	- - -	1 1 -	- - -
E529	其他之其他意外事故，包括後期影響 OTHERS OF OTHER ACCIDENTS, INCLUDING LATE EFFECTS 計 T. 男 M. 女 F.	67 34 33	9 7 2	8 5 3	15 7 8
E55	他殺及被他人故意傷害 HOMICIDE AND INJURY PURPOSELY INFLICTED BY OTHER PERSONS 計 T. 男 M. 女 F.	4 2 2	1 1 -	- - -	- - -
E56	其他暴力 OTHER VIOLENCE 計 T. 男 M. 女 F.	5 5 -	1 1 -	2 2 -	- - -
E560	未確定是否意外或故意之傷害 INJURY UNDETERMINED WHETHER ACCIDENTALLY OR PURPOSELY INFLICTED 計 T. 男 M. 女 F.	5 5 -	1 1 -	2 2 -	- - -

Table 48 Deaths Under 1 Year Classified According to the Basic Tabulation  
List of Death by Sex and Month, 2004 (*Cont'd*)

UNIT: PERSON

四 月	五 月	六 月	七 月	八 月	九 月	十 月	十 一 月	十 二 月
APR.	MAY	JUNE	JULY	AUG.	SEPT.	OCT.	NOV.	DEC.
1	-	-	1	-	-	-	-	-
1	-	-	1	-	-	-	-	-
7	4	6	2	5	4	5	1	2
5	1	2	1	1	1	2	1	1
2	3	4	1	4	3	3	-	1
-	-	-	-	1	-	-	-	-
-	-	-	-	1	-	-	-	-
7	4	6	2	4	4	5	1	2
5	1	2	1	1	1	2	1	1
2	3	4	1	3	3	3	-	1
-	-	2	-	-	-	-	-	1
-	-	2	-	-	-	-	-	1
-	1	-	1	-	-	-	-	-
-	1	-	1	-	-	-	-	-
-	-	-	-	-	-	-	-	-
-	1	-	1	-	-	-	-	-
-	1	-	1	-	-	-	-	-

表 49 嬰兒死亡人數按國際簡略死因與性別、月份分類

中華民國九十三年

單位：人

國際簡略死 因分類號碼 ICD NO. MORTALITY LIST 1975	死 亡 原 因 與 性 別 CAUSE OF DEATH AND SEX	總 計 TOTAL	一 月 JAN.	二 月 FEB.	三 月 MAR.
01-56	所有死亡原因 ALL CAUSES OF DEATH	計 T. 1146 男 M. 645 女 F. 501	99 66 33	94 56 38	105 53 52
01-07	傳染病及寄生蟲病 INFECTIOUS AND PARASITIC DISEASES	計 T. 9 男 M. 4 女 F. 5	- - -	1 - 1	- - -
038	敗血症 SEPTICAEMIA	計 T. 3 男 M. - 女 F. 3	- - -	- - -	- - -
08-14	惡性腫瘤 MALIGNANT NEOPLASMS	計 T. 8 男 M. 3 女 F. 5	1 1 -	3 2 1	1 - 1
095	肝惡性腫瘤，明示為原發性者 MALIGNANT NEOPLASM OF LIVER, SPECIFIED AS PRIMARY	計 T. 1 男 M. - 女 F. 1	- - -	- - -	- - -
141	白血病 LEUKAEMIA	計 T. 5 男 M. 2 女 F. 3	1 1 -	2 1 1	- - -
192	其他蛋白質、卡洛里之營養不良 OTHER PROTEIN-CALORIE MALNUTRITION	計 T. 2 男 M. 2 女 F. -	- - -	1 1 -	- - -
220	腦膜炎 MENINGITIS	計 T. 1 男 M. 1 女 F. -	- - -	- - -	1 1 -
321	肺炎 PNEUMONIA	計 T. 17 男 M. 9 女 F. 8	1 1 -	3 1 2	2 1 1
44	先天性畸形 CONGENITAL ANOMALIES	計 T. 334 男 M. 187 女 F. 147	32 22 10	28 16 12	28 15 13
45	源於周產期之病態 CERTAIN CONDITIONS ORIGINATING IN THE PERINATAL PERIOD	計 T. 539 男 M. 309 女 F. 230	34 23 11	34 21 13	41 22 19
46	症狀、徵候及診斷欠明之病態 SIGNS, SYMPTOMS AND ILL-DEFINED CONDITIONS	計 T. 123 男 M. 73 女 F. 50	17 9 8	10 6 4	12 5 7
E47-E53	意外事故及不良影響 ACCIDENTS AND ADVERSE EFFECTS	計 T. 79 男 M. 41 女 F. 38	9 7 2	9 6 3	16 8 8
E471	機動車交通事故 MOTOR VEHICLE TRAFFIC ACCIDENTS	計 T. 4 男 M. 3 女 F. 1	- - -	- - -	1 1 -
E50	意外墜落 ACCIDENTAL FALLS	計 T. 4 男 M. 3 女 F. 1	- - -	- - -	- - -
E55	他殺 HOMICIDE	計 T. 4 男 M. 2 女 F. 2	1 1 -	- - -	- - -

附註：本表資料含金馬地區。

Table 49 Deaths Under 1 Year Classified According to the Mortality  
List of Death by Sex and Month, 2004

UNIT: PERSON

四 月	五 月	六 月	七 月	八 月	九 月	十 月	十 一 月	十 二 月
APR.	MAY	JUNE	JULY	AUG.	SEPT.	OCT.	NOV.	DEC.
100 58 42	101 54 47	93 51 42	95 53 42	99 56 43	99 53 46	103 53 50	86 50 36	72 42 30
-	1	3	2	-	1	1	-	-
-	-	2	1	-	1	-	-	-
-	1	1	1	-	-	1	-	-
-	1	-	1	-	-	1	-	-
-	1	-	1	-	-	1	-	-
-	2	-	-	-	-	1	-	-
-	2	-	-	-	-	1	-	-
-	-	-	-	-	-	1	-	-
-	-	-	-	-	-	1	-	-
-	2	-	-	-	-	-	-	-
-	-	-	-	-	-	-	-	-
-	2	-	-	-	-	-	-	-
-	1	-	-	-	-	-	-	-
-	1	-	-	-	-	-	-	-
-	-	-	-	-	-	-	-	-
-	-	-	-	-	-	-	-	-
2	-	1	1	2	2	3	-	-
1	-	1	-	1	2	1	-	-
1	-	-	1	-	-	2	-	-
26	28	29	26	31	33	30	22	21
13	13	17	18	18	15	18	10	12
13	15	12	8	13	18	12	12	9
51	50	42	53	52	46	51	45	40
29	31	21	28	30	27	27	29	21
22	19	21	25	22	19	24	16	19
9	13	8	7	6	11	8	14	8
8	6	6	4	4	6	4	8	7
1	7	2	3	2	5	4	6	1
10	5	6	3	6	5	6	2	2
6	2	2	1	2	2	2	2	1
4	3	4	2	4	3	4	-	1
-	1	-	-	1	-	1	-	-
-	1	-	-	1	-	-	-	-
-	-	-	-	-	-	1	-	-
2	-	-	-	-	1	-	1	-
1	-	-	-	-	1	-	1	-
1	-	-	-	-	-	-	-	-
-	-	2	-	-	-	-	-	1
-	-	-	-	-	-	-	-	1
-	-	2	-	-	-	-	-	-

REMARK: THE DATA INCLUDES KINMA AREA.

表 50 嬰兒死亡人數按國際簡略死因與性別、地區分類

中華民國九十三年

單位：人

國際簡略死 因分類號碼 ICD NO. MORTALITY LIST 1975	死 亡 原 因 與 性 別 CAUSE OF DEATH AND SEX	總 計 TOTAL *	臺 灣 地 區 TAIWAN AREA	臺 灣 省 TAIWAN PROV.	臺 北 縣 TAIPEI COUNTY	宜 蘭 縣 ILAN COUNTY	桃 園 縣 T. Y. COUNTY	新 竹 縣 H. C. COUNTY	苗 栗 縣 MIAOLI COUNTY	臺 中 縣 T. C. COUNTY	彰 化 縣 C. H. COUNTY
01-56	所有死亡原因 ALL CAUSES OF DEATH	計 T. 1146 男 M. 645 女 F. 501	1140	966	152	32	97	37	37	92	72
01-07	傳染病及寄生蟲病 INFECTIOUS AND PARASITIC DISEASES	計 T. 9 男 M. 4 女 F. 5	9	8	2	-	3	-	-	-	-
038	敗血症 SEPTICAEMIA	計 T. 3 男 M. - 女 F. 3	3	3	2	-	1	-	-	-	-
08-14	惡性腫瘤 MALIGNANT NEOPLASMS	計 T. 8 男 M. 3 女 F. 5	8	8	-	-	1	1	-	1	1
095	肝惡性腫瘤，明示為原發性者 MALIGNANT NEOPLASM OF LIVER, SPECIFIED AS PRIMARY	計 T. 1 男 M. - 女 F. 1	1	1	-	-	-	-	-	-	1
141	白血病 LEUKAEMIA	計 T. 5 男 M. 2 女 F. 3	5	5	-	-	1	1	-	-	-
192	其他蛋白質、卡路里之營養不良 OTHER PROTEIN-CALORIE MALNUTRITION	計 T. 2 男 M. 2 女 F. -	2	2	1	-	-	-	-	-	-
220	腦膜炎 MENINGITIS	計 T. 1 男 M. 1 女 F. -	1	1	-	-	-	-	-	-	1
321	肺炎 PNEUMONIA	計 T. 17 男 M. 9 女 F. 8	17	14	5	-	-	-	1	-	1
44	先天性畸形 CONGENITAL ANOMALIES	計 T. 334 男 M. 187 女 F. 147	331	277	43	6	33	11	11	27	23
45	源於周產期之病態 CERTAIN CONDITIONS ORIGINATING IN THE PERINATAL PERIOD	計 T. 539 男 M. 309 女 F. 230	537	452	60	21	39	15	13	46	40
46	症狀、徵候及診斷欠明之病態 SIGNS, SYMPTOMS AND ILL-DEFINED CONDITIONS	計 T. 123 男 M. 73 女 F. 50	122	110	27	2	12	4	7	8	2
E47-E53	意外事故及不良影響 ACCIDENTS AND ADVERSE EFFECTS	計 T. 79 男 M. 41 女 F. 38	79	68	7	3	5	4	4	8	2
E471	機動車交通事故 MOTOR VEHICLE TRAFFIC ACCIDENTS	計 T. 4 男 M. 3 女 F. 1	4	3	-	1	-	-	-	1	-
E50	意外墜落 ACCIDENTAL FALLS	計 T. 4 男 M. 3 女 F. 1	4	3	-	-	-	-	2	-	-
E55	他殺 HOMICIDE	計 T. 4 男 M. 2 女 F. 2	4	3	-	-	-	-	-	-	-

附註：\* 係含金馬地區資料。

Table 50 Infant Deaths (Under 1 Year of Age) Classified According  
to the Mortality List of Death by Sex and Locality, 2004

UNIT: PERSON

南投縣	雲林縣	嘉義縣	臺南縣	高雄縣	屏東縣	臺東縣	花蓮縣	澎湖縣	基隆市	新竹市	臺中市	嘉義市	臺南市	臺北市	高雄市	金馬地區	金門縣	連江縣
NANTOU COUNTY	YUNLIN COUNTY	CHIAYI COUNTY	TAINAN COUNTY	K.S. COUNTY	P.T. COUNTY	T.T. COUNTY	H.L. COUNTY	PENGHU COUNTY	K.L. CITY	H.C. CITY	T.C. CITY	CHIAYI CITY	TAINAN CITY	TAIPEI CITY	K.S. CITY	KINMA AREA	KINMEN COUNTY	L.C. COUNTY
34 20 14	38 20 18	32 23 9	39 20 19	80 43 37	56 25 31	17 11 6	22 10 12	8 3 5	16 9 7	26 14 12	55 30 25	7 4 3	17 9 8	100 58 42	74 43 31	6 3 3	5 3 2	1 - 1
-	-	-	1	1	1	-	-	-	-	-	-	-	-	1	-	-	-	-
-	-	-	1	1	1	-	-	-	-	-	-	-	-	1	-	-	-	-
-	-	-	-	-	-	-	-	-	-	-	-	-	-	-	-	-	-	-
-	-	-	-	-	-	-	-	-	-	-	-	-	-	-	-	-	-	-
-	-	-	1	1	1	-	-	-	-	-	-	-	1	-	-	-	-	-
-	-	-	1	1	1	-	-	-	-	-	-	-	1	-	-	-	-	-
-	-	-	-	-	-	-	-	-	-	-	-	-	-	-	-	-	-	-
-	-	-	-	-	-	-	-	-	-	-	-	-	-	-	-	-	-	-
-	-	-	1	1	1	-	-	-	-	-	-	-	-	-	-	-	-	-
-	-	-	1	1	1	-	-	-	-	-	-	-	-	-	-	-	-	-
-	-	-	-	-	1	-	-	-	-	-	-	-	-	-	-	-	-	-
-	-	-	-	-	1	-	-	-	-	-	-	-	-	-	-	-	-	-
-	-	-	-	-	-	-	-	-	-	-	-	-	-	-	-	-	-	-
-	1	-	1	1	1	-	-	-	-	-	2	1	-	1	2	-	-	-
-	1	-	1	1	1	-	-	-	-	-	1	1	-	1	1	-	-	-
7	9	9	11	22	18	3	5	2	5	5	21	2	4	31	23	3	3	-
5	4	8	6	12	9	2	2	-	4	1	15	2	2	15	10	1	1	-
2	5	1	5	10	9	1	3	2	1	4	6	-	-	16	13	2	2	-
15	22	19	20	40	24	8	11	4	9	13	22	3	8	47	38	2	2	-
8	12	12	9	21	12	6	6	2	4	8	11	2	5	28	24	2	2	-
7	10	7	11	19	12	2	5	2	5	5	11	1	3	19	14	-	-	-
4	4	-	3	11	4	4	-	1	1	7	6	-	3	8	4	1	-	1
2	2	-	1	6	1	2	-	1	1	4	2	-	2	6	3	-	-	-
2	2	-	2	5	3	2	-	-	-	3	4	-	1	2	1	1	-	1
7	1	4	2	4	5	1	5	1	1	-	3	1	-	8	3	-	-	-
4	-	3	1	2	-	-	2	-	-	-	1	-	-	5	3	-	-	-
3	1	1	1	2	5	1	3	1	1	-	2	1	-	3	-	-	-	-
1	-	-	1	-	-	-	-	-	-	-	-	-	-	-	-	-	-	-
-	-	-	1	-	-	-	-	-	-	-	-	-	-	-	-	-	-	-
-	-	-	-	-	1	-	-	-	-	-	-	-	-	-	1	-	-	-
-	-	-	-	-	1	-	-	-	-	-	-	-	-	-	1	-	-	-
1	-	-	-	-	-	-	1	-	-	-	-	-	1	1	-	-	-	-
-	-	-	-	-	-	-	-	-	-	-	-	-	-	-	-	-	-	-

REMARK: \* INCLUDES KINMA AREA.



中華民國九十三年

[illegible]



表 51 嬰兒死亡人數按國際簡略死因與性別、生存月日分類

中華民國九十三年

單位：人

國際簡略死 因分類號碼 ICD NO. MORTALITY LIST 1975	死 亡 原 因 與 性 別 CAUSE OF DEATH AND SEX		總 計 TOTAL	0 - 1 日 DAY	2 日 DAYS	3 日 DAYS	4 日 DAYS	5 日 DAYS	6 日 DAYS
01-56	所有死亡原因 ALL CAUSES OF DEATH	計 T. 男 F. 女 M.	1146 645 501	291 150 141	67 42 25	37 24 13	30 19 11	17 10 7	18 8 10
01-07	傳染病及寄生蟲病 INFECTIOUS AND PARASITIC DISEASES	計 T. 男 F. 女 M.	9 4 5	- - -	- - -	- - -	- - -	- - -	- - -
038	敗血症 SEPTICAEMIA	計 T. 男 F. 女 M.	3 - 3	- - -	- - -	- - -	- - -	- - -	- - -
08-14	惡性腫瘤 MALIGNANT NEOPLASMS	計 T. 男 F. 女 M.	8 3 5	- - -	- - -	- - -	- - -	- - -	- - -
095	肝惡性腫瘤，明示為原發性者 MALIGNANT NEOPLASM OF LIVER, SPECIFIED AS PRIMARY	計 T. 男 F. 女 M.	1 - 1	- - -	- - -	- - -	- - -	- - -	- - -
141	白血病 LEUKAEMIA	計 T. 男 F. 女 M.	5 2 3	- - -	- - -	- - -	- - -	- - -	- - -
192	其他蛋白質、卡洛里之營養不良 OTHER PROTEIN-CALORIE MALNUTRITION	計 T. 男 F. 女 M.	2 2 -	- - -	- - -	- - -	- - -	- - -	- - -
220	腦膜炎 MENINGITIS	計 T. 男 F. 女 M.	1 1 -	- - -	- - -	- - -	- - -	- - -	- - -
321	肺炎 PNEUMONIA	計 T. 男 F. 女 M.	17 9 8	- - -	- - -	- - -	- - -	- - -	- - -
44	先天性畸形 CONGENITAL ANOMALIES	計 T. 男 F. 女 M.	334 187 147	70 33 37	9 7 2	5 5 -	12 8 4	3 3 -	9 4 5
45	源於周產期之病態 CERTAIN CONDITIONS ORIGINATING IN THE PERINATAL PERIOD	計 T. 男 F. 女 M.	539 309 230	203 108 95	56 34 22	30 18 12	16 11 5	13 7 6	8 4 4
46	症狀、徵候及診斷欠明之病態 SIGNS, SYMPTOMS AND ILL-DEFINED CONDITIONS	計 T. 男 F. 女 M.	123 73 50	18 9 9	2 1 1	2 1 1	2 - 2	1 - 1	1 - 1
E47-E53	意外事故及不良影響 ACCIDENTS AND ADVERSE EFFECTS	計 T. 男 F. 女 M.	79 41 38	- - -	- - -	- - -	- - -	- - -	- - -
E471	機動車交通事故 MOTOR VEHICLE TRAFFIC ACCIDENTS	計 T. 男 F. 女 M.	4 3 1	- - -	- - -	- - -	- - -	- - -	- - -
E50	意外墜落 ACCIDENTAL FALLS	計 T. 男 F. 女 M.	4 3 1	- - -	- - -	- - -	- - -	- - -	- - -
E55	他殺 HOMICIDE	計 T. 男 F. 女 M.	4 2 2	- - -	- - -	- - -	- - -	- - -	- - -

附註：本表資料含金馬地區。

Table 51 Deaths Under 1 Year Classified According to the Mortality  
List of Death by Sex and Age, 2004

UNIT: PERSON

7 - 13	14 - 20	21 - 27	28 - 29	1	2	3	4	5	6	7	8	9	10	11
日	日	日	日	個月	個月	個月	個月	個月	個月	個月	個月	個月	個月	個月
DAYS	DAYS	DAYS	DAYS	MONTH	MONTHS	MONTHS	MONTHS	MONTHS	MONTHS	MONTHS	MONTHS	MONTHS	MONTHS	MONTHS
87 56 31	41 25 16	35 24 11	5 3 2	124 66 58	96 53 43	70 37 33	48 27 21	44 23 21	43 25 18	18 14 4	16 9 7	18 9 9	19 10 9	22 11 11
-	-	-	-	-	2	1	-	1	1	-	1	-	1	2
-	-	-	-	-	2	1	-	-	-	-	-	-	-	2
-	-	-	-	-	1	-	-	-	-	-	-	-	-	2
-	-	-	-	-	1	-	-	-	-	-	-	-	-	2
-	-	-	-	3	-	-	-	3	1	-	1	-	-	-
-	-	-	-	1	-	-	-	1	1	-	-	-	-	-
-	-	-	-	2	-	-	-	2	-	-	1	-	-	-
-	-	-	-	-	-	-	-	-	-	-	1	-	-	-
-	-	-	-	-	-	-	-	-	-	-	1	-	-	-
-	-	-	-	2	-	-	-	2	1	-	-	-	-	-
-	-	-	-	1	-	-	-	-	1	-	-	-	-	-
-	-	-	-	-	1	-	-	-	-	1	-	-	-	-
-	-	-	-	-	-	-	-	-	-	-	-	-	-	-
-	-	-	-	-	-	-	-	1	-	-	-	-	-	-
-	-	-	-	-	-	-	-	1	-	-	-	-	-	-
-	-	-	-	2	2	4	3	2	-	-	1	1	1	1
-	-	-	-	1	1	3	2	-	-	-	1	1	-	-
-	-	-	-	1	1	1	1	2	-	-	-	-	1	1
38 23 15	15 11 4	14 9 5	3 1 2	40 20 20	22 17 5	20 7 13	17 9 8	11 5 6	19 9 10	4 4 -	3 1 2	4 2 2	8 5 3	8 4 4
42 27 15	24 13 11	15 12 3	2 2 -	46 28 18	27 8 19	16 9 7	7 5 2	7 6 1	6 4 2	6 5 1	4 3 1	4 - 4	3 2 1	4 3 1
6 5 1	1 1 -	6 3 3	- - -	20 11 9	21 15 6	10 7 3	10 5 5	8 7 1	6 3 3	1 1 -	1 1 -	6 3 3	1 - 1	- - -
1 1 -	1 - 1	- - -	- - -	10 3 7	12 7 5	12 6 6	7 4 3	8 2 6	6 6 -	4 3 1	5 2 3	3 3 -	5 2 3	5 2 3
-	-	-	-	-	-	1	-	1	-	-	-	-	1	1
-	-	-	-	-	-	1	-	1	-	-	-	-	1	1
-	-	-	-	-	-	-	-	-	1	1	-	-	1	1
-	-	-	-	-	-	-	-	-	-	-	-	-	-	-
-	-	-	-	-	3	-	-	-	1	-	-	-	-	-
-	-	-	-	-	2	-	-	-	-	-	-	-	-	-
-	-	-	-	-	1	-	-	-	1	-	-	-	-	-

REMARK: THE DATA INCLUDES KINMA AREA.



(六)附 錄

**(VI) Appendices**

表 52 延遲申報死亡者按死亡年份、地區及性別分

中華民國九十三年

單位：人

地 區 別 LOCALITY	總 計 TOTAL			民 國 92 年 2003			民 國 91 年 2002			民 國 90 年 2001			民 國 89 年 2000		
	計	男	女	計	男	女	計	男	女	計	男	女	計	男	女
	T.	M.	F.	T.	M.	F.	T.	M.	F.	T.	M.	F.	T.	M.	F.
總 計 TOTAL *	1162	748	414	429	272	157	131	81	50	71	43	28	86	60	26
臺灣地區 TAIWAN AREA	1160	746	414	428	271	157	131	81	50	71	43	28	86	60	26
臺灣省 TAIWAN PROV.	820	535	285	341	222	119	92	58	34	55	32	23	60	45	15
臺北縣 TAIPEI COUNTY	202	125	77	88	56	32	26	17	9	13	8	5	8	3	5
宜蘭縣 ILAN COUNTY	19	10	9	8	6	2	2	2	-	3	1	2	-	-	-
桃園縣 T.Y. COUNTY	126	90	36	54	34	20	5	3	2	6	5	1	29	28	1
新竹縣 H.C. COUNTY	16	11	5	5	3	2	2	1	1	1	-	1	-	-	-
苗栗縣 MIAOLI COUNTY	23	15	8	9	6	3	4	4	-	2	2	-	-	-	-
臺中縣 T.C. COUNTY	62	41	21	31	19	12	3	1	2	5	3	2	1	1	-
彰化縣 C.H. COUNTY	43	30	13	13	7	6	8	7	1	2	1	1	1	1	-
南投縣 NANTOU COUNTY	24	10	14	7	5	2	6	1	5	2	1	1	4	1	3
雲林縣 YUNLIN COUNTY	21	11	10	14	8	6	2	1	1	-	-	-	-	-	-
嘉義縣 CHIAYI COUNTY	7	5	2	3	1	2	-	-	-	-	-	-	1	1	-
臺南縣 TAINAN COUNTY	18	14	4	9	6	3	-	-	-	1	1	-	1	1	-
高雄縣 K.S. COUNTY	33	21	12	17	9	8	3	1	2	-	-	-	-	-	-
屏東縣 P.T. COUNTY	48	35	13	16	16	-	7	4	3	2	-	2	3	3	-
臺東縣 T.T. COUNTY	28	25	3	9	9	-	1	1	-	2	2	-	3	1	2
花蓮縣 H.L. COUNTY	13	10	3	3	2	1	3	2	1	2	2	-	-	-	-
澎湖縣 PENGHU COUNTY	5	5	-	2	2	-	1	1	-	2	2	-	-	-	-
基隆市 K.L. CITY	21	13	8	8	5	3	4	2	2	1	-	1	2	2	-
新竹市 H.C. CITY	13	6	7	2	1	1	5	3	2	1	-	1	1	1	-
臺中市 T.C. CITY	59	35	24	22	13	9	7	4	3	6	4	2	3	1	2
嘉義市 CHIAYI CITY	12	7	5	5	4	1	2	2	-	1	-	1	1	-	1
臺南市 TAINAN CITY	27	16	11	16	10	6	1	1	-	3	-	3	2	1	1
臺北市 TAIPEI CITY	271	169	102	60	35	25	26	16	10	13	8	5	21	12	9
高雄市 K.S. CITY	69	42	27	27	14	13	13	7	6	3	3	-	5	3	2
金馬地區 KINMA AREA	2	2	-	1	1	-	-	-	-	-	-	-	-	-	-
金門縣 KINMEN COUNTY	1	1	-	1	1	-	-	-	-	-	-	-	-	-	-
連江縣 L.C. COUNTY	1	1	-	-	-	-	-	-	-	-	-	-	-	-	-

附註：\*係含金馬地區資料。

Table 52 Delayed Registrations of Death by Sex, Year of Death  
and Locality, 2004

UNIT: PERSON

民國 88 年 1999			民國 87 年 1998			民國 86 年 1997			民國 85 年 1996			民國 84 年 1995			民國 83 年 1994			民國 82 年及以前各年 1993 AND BEFORE		
計	男	女	計	男	女	計	男	女	計	男	女	計	男	女	計	男	女	計	男	女
T.	M.	F.	T.	M.	F.	T.	M.	F.	T.	M.	F.	T.	M.	F.	T.	M.	F.	T.	M.	F.
45	30	15	42	23	19	41	26	15	26	17	9	33	22	11	29	19	10	229	155	74
45	30	15	41	22	19	41	26	15	26	17	9	33	22	11	29	19	10	229	155	74
33	23	10	25	12	13	29	19	10	16	11	5	22	15	7	21	15	6	126	83	43
7	3	4	5	2	3	4	3	1	4	2	2	7	5	2	6	5	1	34	21	13
-	-	-	-	-	-	-	-	-	-	-	-	-	-	-	1	1	-	5	-	5
4	2	2	2	1	1	7	3	4	2	1	1	3	2	1	1	1	-	13	10	3
2	2	-	-	-	-	-	-	-	1	1	-	-	-	-	1	1	-	4	3	1
2	2	-	1	-	1	-	-	-	-	-	-	-	-	-	-	-	-	5	1	4
2	2	-	3	2	1	1	1	-	2	2	-	1	-	1	3	1	2	10	9	1
2	1	1	5	3	2	3	3	-	1	-	1	1	1	-	-	-	-	7	6	1
2	1	1	-	-	-	-	-	-	1	-	1	1	-	1	-	-	-	1	1	-
-	-	-	1	1	-	1	-	1	-	-	-	-	-	-	1	-	1	2	1	1
1	1	-	-	-	-	-	-	-	-	-	-	-	-	-	-	-	-	2	2	-
-	-	-	-	-	-	2	1	1	-	-	-	-	-	-	-	-	-	5	5	-
2	2	-	-	-	-	3	3	-	1	1	-	1	1	-	1	1	-	5	3	2
2	-	2	2	1	1	3	2	1	1	1	-	-	-	-	4	3	1	8	5	3
1	1	-	1	1	-	-	-	-	1	1	-	3	3	-	1	1	-	6	5	1
1	1	-	1	-	1	-	-	-	1	1	-	-	-	-	-	-	-	2	2	-
-	-	-	-	-	-	-	-	-	-	-	-	-	-	-	-	-	-	-	-	-
2	2	-	-	-	-	-	-	-	-	-	-	-	-	-	-	-	-	4	2	2
-	-	-	-	-	-	1	-	1	-	-	-	2	-	2	-	-	-	1	1	-
2	2	-	3	-	3	4	3	1	1	1	-	1	1	-	1	1	-	9	5	4
-	-	-	-	-	-	-	-	-	-	-	-	1	1	-	-	-	-	2	-	2
1	1	-	1	1	-	-	-	-	-	-	-	1	1	-	1	-	1	1	1	-
12	7	5	13	7	6	8	4	4	9	5	4	10	6	4	7	4	3	92	65	27
-	-	-	3	3	-	4	3	1	1	1	-	1	1	-	1	-	1	11	7	4
-	-	-	1	1	-	-	-	-	-	-	-	-	-	-	-	-	-	-	-	-
-	-	-	-	-	-	-	-	-	-	-	-	-	-	-	-	-	-	-	-	-
-	-	-	1	1	-	-	-	-	-	-	-	-	-	-	-	-	-	-	-	-

REMARK: \* INCLUDES KINMA AREA.



表 53 延遲申報死亡者按死亡年份、年齡及性別分

中華民國九十三年

單位：人

年 齡 別 AGE	總 計 TOTAL			民 國 92 年 2003			民 國 91 年 2002			民 國 90 年 2001			民 國 89 年 2000		
	計	男	女	計	男	女	計	男	女	計	男	女	計	男	女
	T.	M.	F.	T.	M.	F.	T.	M.	F.	T.	M.	F.	T.	M.	F.
總 計	1162	748	414	429	272	157	131	81	50	71	43	28	86	60	26
UNDER 4 WEEKS 4週以下	7	4	3	4	1	3	2	2	-	1	1	-	-	-	-
4WEEKS TO 11MONTHS 4週-未滿1歲	10	6	4	5	3	2	-	-	-	2	1	1	-	-	-
1 歲	2	1	1	-	-	-	-	-	-	1	-	1	-	-	-
2 歲	3	-	3	2	-	2	-	-	-	-	-	-	-	-	-
3 歲	1	1	-	-	-	-	1	1	-	-	-	-	-	-	-
4 歲	1	-	1	-	-	-	-	-	-	1	-	1	-	-	-
5 - 9 歲	3	2	1	1	1	-	-	-	-	1	1	-	-	-	-
10 - 14 歲	5	2	3	-	-	-	-	-	-	-	-	-	-	-	-
15 - 19 歲	12	7	5	-	-	-	2	1	1	2	1	1	2	2	-
20 - 24 歲	28	21	7	5	4	1	-	-	-	3	3	-	-	-	-
25 - 29 歲	45	26	19	9	5	4	1	1	-	2	-	2	2	2	-
30 - 34 歲	64	43	21	17	15	2	3	3	-	3	1	2	3	2	1
35 - 39 歲	54	44	10	12	10	2	8	7	1	6	3	3	2	2	-
40 - 44 歲	60	44	16	18	16	2	11	8	3	3	2	1	6	3	3
45 - 49 歲	48	30	18	15	11	4	3	1	2	4	3	1	7	5	2
50 - 54 歲	72	50	22	28	20	8	8	6	2	3	3	-	9	4	5
55 - 59 歲	50	37	13	12	9	3	3	1	2	3	2	1	3	3	-
60 - 64 歲	62	48	14	25	19	6	8	6	2	5	4	1	5	5	-
65 - 69 歲	77	53	24	24	14	10	11	8	3	2	2	-	7	5	2
70 - 74 歲	118	80	38	40	26	14	14	7	7	4	2	2	13	13	-
75 - 79 歲	126	88	38	62	45	17	11	9	2	3	1	2	3	3	-
80 - 84 歲	126	79	47	55	30	25	15	9	6	8	6	2	5	4	1
85 - 89 歲	105	55	50	52	27	25	18	8	10	9	5	4	10	5	5
90 - 94 歲	62	23	39	32	13	19	10	2	8	4	2	2	6	2	4
95 - 99 歲	13	2	11	5	1	4	2	1	1	1	-	1	2	-	2
100 歲以上	8	2	6	6	2	4	-	-	-	-	-	-	1	-	1

附註：本表資料含金馬地區。

Table 53 Delayed Registrations of Death by Sex, Year of  
Death and Age, 2004

UNIT: PERSON

民國 88 年 1999			民國 87 年 1998			民國 86 年 1997			民國 85 年 1996			民國 84 年 1995			民國 83 年 1994			民國82年及以前各年 1993 AND BEFORE		
計	男	女	計	男	女	計	男	女	計	男	女	計	男	女	計	男	女	計	男	女
T.	M.	F.	T.	M.	F.	T.	M.	F.	T.	M.	F.	T.	M.	F.	T.	M.	F.	T.	M.	F.
45	30	15	42	23	19	41	26	15	26	17	9	33	22	11	29	19	10	229	155	74
-	-	-	-	-	-	-	-	-	-	-	-	-	-	-	-	-	-	-	-	-
-	-	-	1	1	-	-	-	-	1	1	-	-	-	-	-	-	-	1	-	1
1	1	-	-	-	-	-	-	-	-	-	-	-	-	-	-	-	-	-	-	-
-	-	-	-	-	-	-	-	-	-	-	-	-	-	-	-	-	-	1	-	1
-	-	-	-	-	-	-	-	-	-	-	-	-	-	-	-	-	-	-	-	-
-	-	-	-	-	-	-	-	-	-	-	-	-	-	-	-	-	-	-	-	-
-	-	-	-	-	-	-	-	-	-	-	-	-	-	-	-	-	-	-	-	-
-	-	-	-	-	-	-	-	-	1	-	1	-	-	-	-	-	-	-	-	-
-	-	-	-	-	-	1	1	-	-	-	-	-	-	-	-	-	-	4	1	3
-	-	-	-	-	-	-	-	-	-	-	-	-	-	-	-	-	-	6	3	3
2	1	1	-	-	-	1	1	-	-	-	-	2	2	-	1	1	-	14	9	5
3	1	2	1	1	-	1	-	1	3	3	-	2	2	-	-	-	-	21	11	10
1	1	-	3	1	2	6	4	2	4	4	-	3	1	2	3	2	1	18	9	9
5	4	1	3	3	-	4	3	1	-	-	-	1	1	-	3	3	-	10	8	2
2	1	1	1	1	-	1	1	-	3	1	2	3	1	2	2	2	-	10	8	2
2	1	1	3	2	1	4	2	2	1	1	-	-	-	-	-	-	-	9	4	5
4	3	1	3	2	1	-	-	-	1	-	1	-	-	-	2	1	1	14	11	3
2	2	-	3	2	1	4	4	-	2	1	1	3	1	2	2	1	1	13	11	2
-	-	-	3	1	2	-	-	-	2	1	1	1	1	-	1	-	1	12	11	1
2	2	-	5	2	3	2	1	1	3	2	1	1	1	-	4	3	1	16	13	3
3	2	1	4	2	2	5	2	3	-	-	-	1	1	-	3	2	1	31	23	8
5	3	2	4	2	2	2	-	2	2	2	-	4	2	2	2	2	-	28	19	9
6	5	1	5	2	3	9	6	3	1	1	-	4	4	-	4	2	2	14	10	4
4	3	1	1	1	-	-	-	-	2	-	2	4	4	-	2	-	2	3	2	1
2	-	2	2	-	2	1	1	-	-	-	-	2	1	1	-	-	-	3	2	1
1	-	1	-	-	-	-	-	-	-	-	-	2	-	2	-	-	-	-	-	-
-	-	-	-	-	-	-	-	-	-	-	-	-	-	-	-	-	-	1	-	1

REMARK: THE DATA INCLUDES KINMA AREA.



## 中華民國九十三年衛生統計

---

刊 名：衛生統計二、生命統計

刊期頻率：一年

出版機關：行政院衛生署

地 址：臺北市愛國東路 100 號

電 話：(02)2321-0151

網 址：[www.doh.gov.tw](http://www.doh.gov.tw)

出版年月：中華民國九十四年十二月

創刊年月：六十年九月

設計印刷：文匯印刷資訊處理有限公司

地 址：臺北市環河南路二段 211 號

電 話：02-23021170~73

定 價：新台幣 500 元整

經 銷 者：

臺北：國家書坊台視總店

地址：臺北市八德路三段 10 號

電話：(02)2578-1515

臺中：五南文化廣場

地址：臺中市中山路 2 號地下一樓

電話：(04)2226-0330

GPN：2006100013

ISSN：1018-1628

Health And Vital Statistics, R.O.C. 2004

1.General Health Statistics

R.O.C. 2004

GPN:2006100013

ISSN:1018-1628

2.Vital Statistics

R.O.C. 2004

GPN:2006100014

ISSN:1018-1636

*Note:*

1.These books are free to the interested scholars and organizations. We would welcome your publications in exchange and comments.

If you have any require, please sent to:

Division of Statistics

Department of Health

The Executive Yuan

100 Aikwo E. Road

Taipei, Taiwan

R. O. C.

2.if you would like to order these two books, please contact the following address:

Government Bookstore .

No.10 Sec. 3 Bade. Rd., Songshan District,

Taipei City 105, Taiwan R. O. C.

TEL:02-2578-1515